FONDAT 1989, APARE LA ARAD, TEL. 0257/281.802, E-MAIL: REDACTIA.JURNALARADEAN@INFORMMEDIA.RO; PUBLICITATE.JURNALARADEAN@INFORMMEDIA.RO

UDMR Arad îl susţine pe Kelemen Hunor

PAGINA 5

JURNAL ARĂDEAN

Laura Codruţa Kövesi a fost ieri la Arad

PAGINA 11

MARŢI
1 FEBRUARIE 2011
ANUL XXIII, NR. 6243
16 PAGINI - 1,2 LEI

-1° Temperaturile se vor situa între -10 şi -1 grade. Vântul va sufla cu 5 km/h.

DIMINEAŢA AMIAZA SEARA

Preţul închide robinetul

Consumul de apă va scădea cu peste 7% în acest an, estimează specialiştii, după ce anul trecut a scăzut cu 13%.

ARAD. Arădenii continuă să facă economii drastice la... spălat, conform datelor prevăzute în bugetul Companiei de Apă pe anul acesta. Bugetul a fost aprobat de Consiliul Judeţean la finele săptămânii trecute. Situaţia pare a se dramatiza de la an la an. Dacă în 2010, s-a înregistrat o reducere a consumului de apă de 13,05%, faţă de anul 2009, în anul acesta consumul de apă îşi continuă trendul descendent. Bugetul a fost întocmit pornind de la o scădere estimată de 7,13% (!) a consumului de apă faţă de cel înregistrat anul trecut.

Totodată, anul 2011 va aduce veşti bune şi mai puţin bune pentru locuitorii judeţului (în funcţie de zona unde locuiesc) în ceea ce priveşte modifsicările la preţurile şi tarifele la apă şi canalizare practicate de Compania de Apă. Asta, deoarece se vor face paşi importanţi spre uniformizarea preţurilor şi tarifelor practicate.

Cu alte cuvinte, din 2012, apa va costa la fel pentru toţi, iar din 2013 se va plăti acelaşi tarif pentru canalizare şi în mediul rural şi în cel urban. „În conformitate cu analiza cost beneficiu întocmită de consultanţa Romair şi cu planul de evoluţie a tarifelor pe următorii 5 ani, în perioada 2010 - 2013 preţurile şi tarifele se vor unifica. Începând cu anul 2012, pentru activitatea de apă şi cu anul 2013, pentru activitatea de canal, compania va practica tarife unice pe întreaga rază de activitate", se subliniază în raportul înaintat de Compania de Apă aleşilor judeţeni. /P.3

Se modifică taxele FOTO: J.A.

Petrecerile târzii, mai scumpe

ARAD. Regulamentul de desfăşurare a activităţilor comerciale din municipiu a fost modificat pe ultima sută de metri, după ce Primăria Arad a decis să taxeze activităţile în funcţie de zonele în care acestea se desfăşoară. Dacă în zonele periferice, patronii au de plătit de acum taxe mai mici, pentru activitatea de noapte, pentru petrecerile târzii, şi pentru sex-shopuri tarifele cresc. /P.3

Bătălie pentru contracte

ARAD. Luptă aprigă între firmele interesate să furnizeze Primăriei consumabile pentru copiatoare şi faxuri, respectiv hârtie pentru copiatoare. Câte cinci oferte s-au depus la fiecare licitaţie. /P.8

Micii olimpici ai Aradului FOTO: C. ANDRA

Doresc să continuie o tradiţie la fizică

ARAD. Lotul Aradului se află, numeric, pe locul III, cu 18 elevi prezenţi la Olimpiada naţională de Fizică. Cei patru elevi de cl. a VII-a, cu premiul I la etapa judeţeană, visează să urmeze exemplul înaintaşilor. /P.12

CREDITARE

Ritmurile de creştere a creditului neguvernamental.

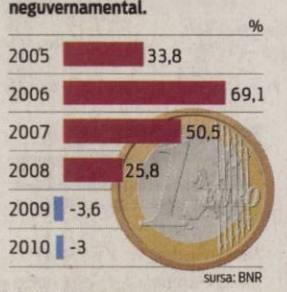

Grafica: Jurnal arădean

PROTEST TĂCUT

PSD a pichetat sediul PDL

În cadrul unei acţiuni la nivel naţional, PSD-iştii arădeni au pichetat, ieri, sediul PDL Arad, în semn de solidaritate cu preşedintele CJ Argeş, împotriva căruia s-a emis mandat de arestare preventivă. /P.5 FOTO: SIMION TODOCA

Mita de la AC/DC i-a făcut curaţi ca lacrima

Toţi cei 10 angajaţii CNADR acuzaţi de luare de mită au fost scoşi de sub urmărire penală.

ARAD. Dosarul AC/DC în care zece angajaţi ai Companiei Naţionale de Autostrăzi şi Drumuri Naţionale din România (CNANR), care au cerut mită în Vama Nădlac de la staff-ul tehnic al trupei, a fost închis. Toţi cei zece angajaţi au fost scoşi de sub urmărire penală din lipsă de probe. Procurorul de caz, Codrin Gavra, a declarat că „s-a dispus neînceperea urmăririi penale pentru că nu s-a putut proba. Persoana care a anunţat telefonic cazul de mită la Ambasada României la Paris nu a putut fi identificată. Robert Davies, cum s-a recomandat telefonic, nu figurează printre cei 58 de şoferi ai convoiului şi nu a putut fi în nici un alt fel identificat", a declarat procurorul Gavra. Conform declaraţiilor procurorului, cercetarea iniţială i-a vizat pe toţi cei 10 angajaţi care erau în tură la vama Nădlac în acel moment, dar ulterior s-a restrâns doar la patru angajaţi, cei care se aflau pe tura de pe sensul de ieşire din România.

Concertul trupei AC/DC în România a avut loc pe 16 mai, în Bucureşti.

Drumarii arădeni erau acuzaţi că, la ieşirea din ţară, le-au cerut câte 50 de euro pentru fiecare dintre cele 29 de camioane încărcate cu echipament pentru a permite TIR-urilor să părăsească România şi să treacă spre Ungaria. Conform plângerii depuse de reprezentanţii trupei AC/DC, drumarii au cerut spre verificare rovinietele şi pe perioada de şedere în România, solicitare ilegală. /P.8

FIDELII JA

Au răspuns cu toţii prezent la festivitatea de înmânare a premiilor „premii de fidelitate Jurnal arădean" din 2011. Cei mai norocoşi zece abonaţi din luna ianuarie au fost răsplătiţi, ieri, pentru fidelitatea lor. Moment de bucurie, dar şi de exprimare a unor opinii legate de forma şi conţinutul Jurnalului arădean. /P.5

FOTO: ANDREEA PINTEA

Carnetele de rentă, la APIA FOTO: A.P.

APIA a preluat renta viageră

ARAD. Începând de astăzi serviciul de rentă viageră a fost preluat de către Agenţia pentru Plăţi şi Intervenţie în Agricultură Arad. Cei ce au de primit bani sau de vizat carnete trebuie să ştie că de acum înainte nu se vor mai adresa ADS-ului, ci vor merge direct la APIA. /P.11

Înşelăciune cu contoare de apă

ARAD. Un bărbat de 63 de ani, din Arad, se dădea drept angajat al Companiei de Apă Canal şi pe motiv că trebuie schimbate contoarele de apă, acesta cerea diferite sume de bani oamenilor. Aceştia l-au reclamat la Poliţie. /P.8

Lege doar până la uşa bisericii

ARAD. Din nou situaţie tensionată la Biserica Roşie. Peste noapte a fost schimbată yala oficiului parohial şi a fost blocat accesul şi în biserică. Enoriaşii care recâştigaseră în instanţă dreptul de a intra în aceste clădiri s-au trezit că nu mai au acces . /P.11

George Ţucudean FOTO: L.S.

Inclus în lotul pentru Antalya

ANTALYA. În criză de atacanţi, oficialii echipei Dinamo l-au rechemat de la UTA pe George Ţucudean. Tânărul jucător cu profil ofensiv a plecat, ieri, în Antalya, alături de gruparea de Liga I, având reale şanse de a prinde lotul „câinilor roşii" pentru retur. JA-D.S.

11027
9 771220 748027

REMEMBER: 1 FEBRUARIE

1916 A murit Elisabeta, regina României, soţia regelui Carol I şi scriitoare (Carmen Sylva) (n. 1843).

1918 Rusia adoptă calendarul gregorian.

1931 S-a născut Boris Nikolaevici Elţîn, politician rus (d. 2007).

1934 S-a născut Nicolae Breban, scriitor român.

1946 Proclamarea Republicii Ungare.

1949 A murit N. D. Cocea, prozator, eseist, dramaturg şi traducător român (n. 1880).

1958 Primul satelit al Americii este lansat cu succes în Cosmos.

1965 S-a născut Brandon Lee, actor american, fiul lui Bruce Lee.

Lisa Marie Presley

1968 S-a născut Lisa Marie Presley, fica lui Elvis Presley.

1974 Ilie Năstase este declarat cel mai bun tenismen al anului 1973 şi este distins, la New York, cu „Racheta de aur".

AU PLECAT DINTRE NOI

Şerb Elisaveta (1933), Pocol Vinuc (1947), Trandafir Gabriela (1944), Varga Emil-Constantin (1960), Pădureanu Elena (1945), Sfarghie Iosif (1965), Jula Ioan (1940), Mladin Floare (1926), Lukacs Ilie (1931), Băloiu Viorica (1941), Fercalo Ion (1938), Şofrag Ioan (1924), Ivan-Stumer Ladislau (1968), Torkos Elena (1922), Birta Mihai-Ştefan (1935), Brătima Ilie (1934), Cziffra Sida (1926), Tarcea Floare (1940).

TELEFOANE UTILE

☎INFORMAŢII TELEFONICE: 118.932; ☎ROBOT: 1958; ☎APEL UNIC DE URGENŢĂ: 112; ☎PRIMĂRIA MUNICIPIULUI ARAD: Program de relaţii cu publicul (camera 5), luni-vineri 8-20. Tel.: 0257/284.744; tel. centrală: 0257/281.850; ☎S.C. E.ON GAZ ROMÂNIA - Sucursala Arad, dispecerat şi intervenţie: 0357/403.321; ☎DERANJAMENTE CURENT ELECTRIC: 0257/929; ☎INFORMAŢII CFR: 0257/231.777; ☎PROTECŢIA CONSUMATORULUI: B-dul Revoluţiei, nr. 50. Telefon: 0257/257.049; ☎GOSPODĂRIREA COMUNALĂ ARAD S.A.: 0257/270.352; 0729-009.033; 0257/270.352; ☎POLIŢIA DE FRONTIERĂ: 1959; ☎SC CET (Dispecerat şi intervenţie termofi-care): 0357/412.244; ☎POLIŢIA COMUNITARĂ: 0257/939.

SUDOKU

REGULI: În fiecare bloc sunt câteva cifre între 1 şi 9, stabilite dinainte. Acestea trebuie completate cu cifrele lipsă, în aşa fel încât fiecare număr să figureze o singură dată. De asemenea, cifrele de la 1 la 9 trebuie să figureze o singură dată atât pe rândurile orizontale cât şi pe coloanele verticale ale celor nouă blocuri luate împreună.

ÎNCEPĂTORI

5	7	4	1	9	3	8	6	2
2	3	1	6	7	8	5	4	9
6	8	9	4	2	5	7	3	1
3	9	6	8	1	7	4	2	5
8	1	2	5	6	4	9	7	3
7	4	5	9	3	2	6	1	8
4	5	3	7	8	1	2	9	6
1	6	8	2	4	9	3	5	7
9	2	7	3	5	6	1	8	4

AVANSAŢI

3	6	7	4	8	1	2	9	5
2	4	5	9	3	6	8	1	7
8	1	9	7	2	5	4	3	6
4	7	6	8	9	2	1	5	3
9	8	1	3	5	4	7	6	2
5	3	2	1	6	7	9	8	4
1	2	3	6	7	9	5	4	8
6	5	4	2	1	8	3	7	9
7	9	8	5	4	3	6	2	1

Soluţiile jocurilor din numărul precedent:

ÎNCEPĂTORI

		5	4		6		8	
3		6	7	9		5		
	7						3	6
2			5		1		9	4
	6			7			5	
9	5		2		4			7
7	3						4	
		8		4	7	6		2
	1		8		2	9		

AVANSAŢI

	7			8			6	
	6	1	5		7	9	4	
5		9				3		2
			7	1	8			
	5			3			8	
			4	5	2			
9		8				7		6
	1	2	8		3	4	5	
	4			9			2	

UNDE MERGEM în Arad

CINEMA

DACIA **„Turistul"** (Italia, Franţa, SUA) orele 14; 17; 20.

ARTA **„Castelul din nori s-a sfărâmat"** (Suedia, Danemarca, Germania) orele 15; 17.30; 20

CINEMA CITY

Anotimpul vrăjitoarelor, orele 14:30, 16:30, 18:30, 20:30, 22:30

Burlesque: Vis împlinit, orele 14:10, 18:50, 21:10

Cronicile din Narnia: Călătorie pe mare cu Zori 3D, ora 13:30

Cum s-o dai să fie bine?, orele 13:15, 15:30, 17:45, 20:00, 22:20

Dragoste şi alte dependenţe, orele 15:00, 17:20, 19:40, 22:00

Călătoriile lui Gulliver 3D, ora 15:20

O familie de coşmar, orele 19:30, 21:30

O poveste încâlcită 3D subtitrat, orele 14:10, 16:20, 19:50,22:00

O poveste încâlcită 3D dublat, orele 13:20, 15:30, 17:40, 18:40, 20:50

Oraşul, orele 14:30, 17:00

TRON: Moştenirea 3D, orele 15:50, 18:20, 21:00

Turistul, orele 14:20, 16:50, 19:20, 21:50

Ursul Yogi 3D, orele 13:40, 17:10, 19:00, 20:40, 22:20

Viaţa aşa cum e ea, ora 16:30

CONCERT

Coruri celebre din opere. Dirijor: Dorin Frandeş; Dirijorul corului: Robert Daniel Rădoiaş; În program coruri din opere de Giuseppe Verdi, Gaetano Donizetti, Pietro Mascagni, Giacomo Puccini şi Richard Wagner (joi, 3 februarie, ora 19, în sala Palatului Cultural).

EXPOZIŢII

GALERIILE DE ARTĂ „DELTA" „Salonul de iarnă 2011" (9-17)

GALERIA ALFA: (B-dul Revoluţiei, nr. 90): Expoziţie de pictură Julian Chiu şi Julia Chiu (9-17)

SĂNĂTATE

MEDLINE SERVICE - injecţii, pansamente, perfuzii, recoltări analize la domiciliu, 7 zile din 7. Tel. 0257.338.578; 0728.285.762; 0728.285.760.

PIEŢE/TÂRGURI

Astăzi este zi de piaţă la Sebiş, Almaş, Apateu, Semlac, Sântana, Şilindia, Vârfurile.
Târguri săptămânale se desfăşoară astăzi la Chişineu-Criş, Almaş, Şilindia şi Vârfurile.
Mâine, miercuri, va fi zi de piaţă la Pâncota, Beliu, Buteni, Şiclău, Macea, Vânători, Pecica, Şiria şi zi de târg la Beliu şi Buteni.

HOROSCOP

BERBECUL (III.21.-IV.20.)
Aveţi reuşite pe plan profesional, dar cu preţul unor ore de muncă suplimentare. Invidios pe succesul dumneavoastră, cineva încearcă să vă atragă într-o ceartă.

GEMENII (V.21.-VI.21.)
Dacă plecaţi într-o călătorie, fiţi prudent! Există riscul să fiţi implicat într-un accident de circulaţie. Ar fi bine să evitaţi întâlnirile de afaceri.

LEUL (VII.23.-VIII.23.)
Dimineaţa aveţi şansa să câştigaţi o sumă mare bani, probabil dintr-o moştenire. Vă sfătuim să amânaţi întâlnirile de afaceri.

BALANŢA (IX.24.-X.23.)
Parcurgeţi o perioadă favorabilă pe toate planurile. Aveţi şanse de reuşită atât pe plan financiar, cât şi social.

SĂGETĂTORUL (XI.23.-XII.21.)
Intenţionaţi să terminaţi o lucrare începută mai demult în casă. O rudă apropiată vă ajută cu bani, dar încearcă să-şi impună punctul de vedere.

VĂRSĂTORUL (I.21.-II.20.)
S-ar putea să fiţi puţin descurajat de câte probleme aveţi de rezolvat. Dacă reuşiţi să vă mobilizaţi, puteţi face schimbări interesante în casă. Fiţi atent la cheltuieli!

TAURUL (IV.21.-V.20.)
S-ar putea să aveţi discuţii dure cu o femeie, din cauza unor probleme de natură financiară. Se pare că persoana respectivă întârzie să-şi achite o datorie.

RACUL (VI.22.-VII.22.)
Dimineaţa, un grup de prieteni vă invită într-o excursie. Partenerul de viaţă este nemulţumit pentru că sunteţi nevoit să vă împrumutaţi.

FECIOARA (VIII.24.-IX.23.)
Aveţi ocazia să faceţi schimbări importante în viaţa dumneavoastră, mai ales pe plan sentimental. Sunt favorizate întâlnirile cu persoane importante.

SCORPIONUL (X.24.-XI.22.)
Dimineaţa, un fost coleg, cu care vă întâlniţi întâmplător, vă propune un nou loc de muncă. Vă sfătuim să nu vă gândiţi doar la câştiguri.

CAPRICORNUL (XII.22.-I.20.)
Dimineaţa aveţi ocazia să cumpăraţi o casă sau să faceţi un schimb de locuinţă. Întreaga familie este de acord cu iniţiativa dumneavoastră.

PEŞTII (II.21.-III.20.)
Aveţi succes în toate activităţile legate de cămin. S-ar putea să câştigaţi o importantă sumă de bani, dintr-o afacere. Spre seară, aflaţi că un prieten are probleme cu sănătatea.

„Jurnal arădean" vă ascultă

Între orele 11.00-13.00, la telefonul 0257.280.943, redactorul nostru vă stă la dispoziţie.

ARAD. Cititorul nostru **I.B.** din cartierul Sânicolaul Mic ne-a contactat pentru a reclama faptul că în zona sa de domiciliu numărul câinilor fără stăpân este foarte mare. „Aş dori să ştiu de ce nu se intervine pentru ridicarea câinilor vagabonzi din zona blocului Flacăra din cartierul Sânicolaul Mic. Există mai multe haite de câini care sunt gata să te atace în orice moment. Zona este cu atât mai periculoasă cu cât la respectivul bloc sunt şi mulţi copiii mici care ar vrea să se joace în spatele blocului, dar nu pot din cauza câinilor. Ar trebui ca cineva să ia o măsură în acest sens", ne-a spus cititorul nostru.

M.R. protestează împotriva desfiinţării magazinelor de haine second-hand din centrul oraşului. „Decizia municipalităţii ne-a lovit cum ne se poate mai rău. Nu toată lumea îşi permite să se îmbrace de la magazine scumpe. Măcar cu acele buticuri aveam şi noi posibilitatea să ne mai cumpărăm una-alta", a subliniat cititoarea noastră.

JA-A.P.

CURS VALUTAR

DENUMIREA VALUTEI	BNR	BCR		BRD		San Paolo IMI Bank		Banca Românească		Banca Romexterra		Alpha Bank		Casa de schimb LUXOR	
		C	V	C	V	C	V	C	V	C	V	C	V	C	V
Euro	4,25	4,21	4,31	4,18	4,33	4,21	4,28	4,23	4,28	4,23	4,28	4,22	4,30	4,24	4,28
Dolar SUA	3,11	3,04	3,16	3,06	3,19	3,09	3,15	3,10	3,14	3,06	3,18	3,07	3,17	3,10	3,15
Forint	0,0155	0,0151	0,0162	0,0145	0,0162	0,0145	0,0165	-	-	0,0154	0,0164	-	-	0,0155	0,0158
Gram aur	133,64														

Vremea

Marţi, 1 Februarie

www.aradon.ro

-4° LA ORA 6 — Temperaturile se vor situa între -4 şi -10 grade. Vântul va sufla cu 5 km/h, dinspre S.

-1° LA ORA 18 — Temperaturile se vor situa între -1 şi -10 grade. Vântul va sufla cu 4 km/h, dinspre SV.

ZIUA PRECEDENTĂ

Arad	-10 -1°C	Umiditate:	79%
Lipova	-10 -1°C	Presiune:	1027 KPA
Chişineu-Criş	-10 -1°C	Precipitaţii:	10%
Săvârşin	-10 -1°C	Vânt:	5 km/h
Sebiş	-10 -1°C	Direcţie vânt:	SV

AZI

Temperaturile se vor situa între -1 şi -10 grade. Vântul va sufla cu 5 km/h, dinspre SV. Cerul va fi mai mult noros.

SOARELE

Răsare: 07:59
Apune: 17:38

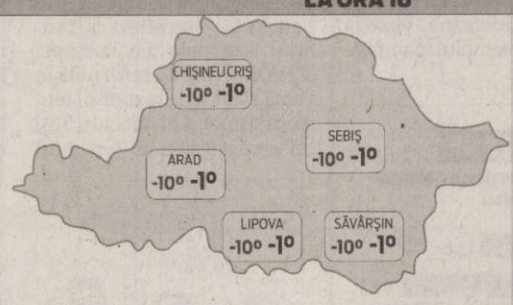

FAZELE LUNII

15. 01. · 23. 01. · 30.01. · 06. 02.

MARŢI	MIERCURI	JOI	VINERI
-10° -1°	-9° 1°	-7° 1°	-6° 1°
Parţial înnorat	Parţial înnorat	Mai mult însorit	Parţial înnorat

CALENDAR

Biserica ortodoxă: Înaintepăznuirea Întâmpinării Domnului; Sf. Mc. Trifon, Perpetua şi Felicitas.
Biserica greco-catolică: Sf. M Trifon, Perpetua şi Felicitas.
Biserica romano-catolică: Sf. Veridiana, fc.

PROGNOZĂ PENTRU TREI ZILE

Vremea va fi rece în următoarele zile.

Temp.minime: -1 la 1° C
Temp.maxime: -6 la -10° C

JURNAL ARĂDEAN
Str. Poetului nr. 1C, Arad
BRAT Auditat de BRAT
Reclamaţii difuzare: 0257/ 228586

Director editor: Mircea Ţîşcă (8471)
Secretariat: 0257.281802 (centrala), fax - 0257.280655
Şef departament difuzare: Carmen Csordas
Marea publicitate: 0257.280904 (int. 8488); Mica publicitate: 0257.210775
Tiparul executat la: SC Inform Media SRL, Calea Torontalului, DN 6, km 5,7, Timişoara

Editor coordonator: Adriana Barbu (8410) Responsabil de număr: Andreea Pintea
Secretar general de redacţie: Gabriela Groza (8417) **Departamente: Eveniment:** Simona Butaru (8412), Monica Ardelean (8446), Alin Gherasim, **Politic:** Tristan Mihuţa (8431), Simion Todoca (8425); **Economic:** Andreea Pintea (8419), Margareta Szegö (8435); **Cultură, Învăţământ:** Vasile Filip (8428); **Social:** Diana Duţu (8429); **Sport:** Daniel Scridon (8427), Adrian Hârţău (8433), Leo Sfăra (8434);
Tehnoredactare: Ghizela Şerban, Ramona Vidulescu
REDACŢIE : tel. 0257.281802 (centrala); fax 0257.280655 (int. 8490), 0257.281797 (int.8489); e-mail:redactia.jurnalaradean@informmedia. ro, adevaruldearad@informmedia.ro, publicitate.jurnalaradean@informmedia.ro, publicitate.adevarul@informmedia.ro

Pun preț pe noapte și petreceri

Comercianții din Arad au de plătit tarife de autorizare și funcționare în funcție de zona în care își desfășoară activitatea.

Aradul, la tarifat în funcție de zonă și de orele zilei FOTO: JA

ARAD. Reguli (și mai) noi în activitatea comercială din municipiul Arad. Regulamentul de desfășurare a activităților comerciale din municipiu a fost modificat chiar pe ultima sută de metri, prin amendamentele formulate de consilierul local Ovidiu Moșneag și votate de către ceilalți aleși, în unanimitate sau majoritate, în condițiile în care propunerile veneau, în mare, în favoarea comercianților din oraș. În loc să plătească o sumă fixă pentru anumite tarife legate de funcționarea societăților, patronii vor plăti de acum sume, unele mult mai mici, în funcție de zona în care își desfășoară activitatea. Nu toate tarifele au scăzut însă, în condițiile în care Primăria Arad are de gând să taxeze "scump" activitățile de noapte.

Mai scump la sex-shop

Prima modificare a regulamentului a adus și prima creștere. Ea a vizat articolul 32 din regulament, care prevăzuse inițial faptul că tariful de autorizare pentru autorizația de funcționare este de 200 de lei. Ca urmare a amendamentului propus de Moșneag și votat de colegi, tariful de autorizare va fi de 200 de lei pentru activitățile de comerț cu amănuntul și prestări servicii, dar va crește la 250 de lei pentru comerțul cu ridicata, comerțul de gros și cash and carry și va ajunge până la 300 de lei pentru activitatea de sex-shop.

> Vrem să impunem tarife în funcție de zonă
>
> OVIDIU MOȘNEAG

Un alt articol din regulament supus modificării înainte de vot a fost cel care făcea referire la autorizația de funcționare (art.40), care trebuie vizată anual, până la data de 30 aprilie.

Inițial, tariful vizei anuale a fost stabilit la 100 lei, dar, după propunerea alesului PD-L, consilierii au decis ca tariful vizei anuale să fie de 100 de lei doar la activitățile de comerț cu amănuntul și prestări servicii. Pentru comerțul cu ridicata, comerțul de gros și cel de tip cash and carry, tariful a fost stabilit la 150 de lei, în timp ce pentru activitatea de sex-shop suma a fost urcată până la 300 lei.

Noaptea, mai scumpă

O altă modificare a vizat taxa pentru eliberarea/vizarea anuală a autorizației privind desfășurarea activității de alimentație publică, taxă care inițial era stabilită prin hotărârea CLM privind impozitele și taxele locale, dar care a fost acum scindată pe zone. Astfel, cuantumul taxei pentru eliberarea autorizației privind desfășurarea activităților de alimentație publică pentru anul 2011 a fost stabilit pentru zona A la 3.000 de lei pentru bar de zi, restaurant, catering și cafe-bar și la 3.500 de lei pentru bar de noapte, cluburi și disco-bar, încă un semn că Primăria vrea, din acest an, să taxeze mai dur activitățile "de noapte" și cele cu iz sexual (inițial taxa fiind una singură - 3.000 lei). Patronii activi în alimentație publică în zona B a orașului vor simți aici, pentru prima dată, reducerea de care vorbeam la începutul materialului. Cei care au baruri de zi, restaurante, cateringuri și cafe-baruri vor plăti 2.500 de lei și nu 3.000 lei pentru eliberarea autorizației de defășurare a activității. Cei care sunt, însă, deținători de baruri de noapte, cluburi, disco-baruri vor plăti pe mai departe 3.000 de lei.

Zone defavorizate, taxe mai mici

Cei mai norocoși se dovedesc a fi patronii de baruri din zona C, căci aceștia vor plăti pentru eliberarea autorizației privind desfășurarea activităților de alimentație publică în caz că dețin baruri de zi, restaurante, cateringuri și cafe-baruri doar 2.000 de lei, în timp ce pentru baruri de noapte, cluburi și disco-baruri vor plăti 2.500 lei. Puținii patroni de astfel de unități din zona D se bucură de o reducere și mai mare: vor plăti pentru eliberarea autorizației la baruri de zi, restaurante, cateringuri și cafe-baruri 1.500 de lei, iar la baruri de noapte, cluburi și disco-baruri 2.000 de lei.

JA-A.B.D.

500 DE LEI ÎN PLUS PENTRU PETRECERI

Semn că administrația a pus ochii pe activitatea de noapte a Aradului e demonstrat încă o dată de aliniatul nou introdus la același atricol 40, text care face referire la petreceri are au loc după ora 23.00. Mai exact, aleșii Puterii au propus iar CLM a votat ca "în cazul în care în unitatea de alimentație publică urmează să se desfășoare nunți, botezuri și alte petreceri organizate, care se desfășoară după ora 23.00, se stabilește un tarif suplimentar al activității desfășurate în cuantum de 500 de lei pe an". Alte modificări propuse în momentul votului la regulamentul de desfășurare a activităților comerciale pe știrand au vizat amenzile, modul de amplasare a teraselor, problema debitelor către stat, dovada izolării fonice etc.

Viorica Graur FOTO: A.B.D.

De azi, șef peste Poliția Locală

ARAD. Se dă startul la Poliția Locală, care își intră de astăzi în drepturi. Întreaga instituție, care momentan e concepută pe structura fostei Poliții Comunitare, este condusă de fostul șef al acestei ultime structuri, Viorica Graur.

Aleșii locali municipali au votat, la finele săptămânii trecute, atât pentru înființarea Poliției Locale, cât și pentru ca, începând cu 1 februarie 2011, Viorica Graur, șef serviciu Ordine Publică din cadrul Poliției Locale Arad, să exercite cu caracter temporar funcția publică de conducere de director executiv la Poliția Locală Arad. Totul, până la data ocupării prin concurs a acestei funcții, dar nu mai târziu de 1 iulie 2011. JA- A.B.D.

Bilaterale la IPJ FOTO:FAN

Întâlnire cu polițiștii unguri

ARAD. În perioada 26-28 ianuarie, la inițiativa IPJ Arad, au avut loc două întâlniri de lucru cu reprezentanții inspectoratelor de poliție din județele Békés și Csongrád (Ungaria). „Scopul întâlnirilor a fost identificarea de proiecte comune polițiilor din cele trei județe din zona de frontieră, ca urmare a lansării, în luna decembrie 2010, a celei de-a patra solicitări de propuneri de proiecte în cadrul Programului de Cooperare Transfrontalieră Ungaria-România 2007-2013", au declarat reprezentanții IPJ Arad.

S-a discutat despre întărirea coeziunii sociale și economice a zonei de frontieră, cu accent pe consolidarea cooperării transfrontaliere prin dezvoltarea unor modalități suplimentare de informare reciprocă cu privire la activitățile polițienești specifice.

JA - I.C.

Prețul închide robinetul

Consumul de apă va scădea cu peste 7% în acest an, estimează specialiștii, după ce anul trecut a scăzut cu 13%.

Consumul de apă, în scădere FOTO: EPA

ARAD. Așa cum vă informam în cursul anului trecut, unul dintre efectele chiar tragice pe care le are criza în județul nostru este realizarea de economii... la consumului de apă. Cifrele prezentate atunci (cuprinse în raportul de gestiune al Companiei de Apă) dezvăluiau că, la nivelul județului Arad, consumul lunar de apă pe cap de locuitor s-a redus simțitor în ultimul an. Potrivit datelor din raportul prezentat la finele anului trecut, „pe total activitate de apă potabilă, consumul specific realizat în perioada ianuarie - iunie 2010 este de 2,93 mc/persoană și lună comparativ cu 3,37 mc/persoană și lună realizat în semestrul I 2009", subliniază specialiștii Companiei de Apă Arad. Asta înseamnă o reducere a consumului mediu de apă calculat la nivelul întregului județ de 13,05%! Dacă se au în vedere datele calculate doar la nivelul municipiului, scăderea consumului nu este atât de drastică, dar totuși există. „În localitatea Arad, consumul specific de apă realizat în semestrul I 2010 este de 3,33 mc/persoană și lună, comparativ cu 3,58 mc/persoană și lună realizat în semestrul I 2009", se subliniază în documentație. Asta înseamnă o reducere a consumului cu 6,98%.

Minus 7,13%

De această dată, Compania de Apă și-a construit bugetul pe anul 2011 pornind de la o certitudine: că va continua să scadă și în acest an consumul de apă! „Față de anul 2010 se prognozează o scădere a cantităților de apă vândută pe total activitate de apă cu 7,13% din care: pentru populație 7,07%, agenți economici - 5,27% și instituții - 10,15%. Pe total activitate de canalizare se estimează o scădere a producției prognozate cu 7,22% din care: pentru populație - 7,05%, agenți economici - 4,61%, instituții - 11,24%", se subliniază în raportul înaintat de Compania de Apă aleșilor județeni.

SIMONA BUTARU
simona.butaru@informmedia.ro

MODIFICĂRI ÎN TERMENI REALI

Conform planului aprobat de aleși, în anul 2011 sunt prevăzute creșteri sau descreșteri în termeni reali ai tarifelor începând cu 1 ianuarie astfel: apă potabilă în Arad și localitățile NONSAMTID o majorare de 3%, și reduceri la Curtici și Dorobanți - 8%, Pecica -10%, Pâncota -8%, Lipova -15%, Sântana -14%, Nădlac -1%. La canalizare, în Arad, Ineu și Lipova nu se fac modificări, iar în rest sunt prevăzute majorări de tarife în termeni reali, astfel: la Curtici 7%, Pecica 55%, Nădlac 54%, Sântana 36%, Pâncota 4%, Gurahonț 38%.

Scurtă pauză la deszăpezirea județului

Weekend fără intervenții majore FOTO: EPA

ARAD. Deși au fost înregistrate temperaturi scăzute, ultimele zile nu au necesitat intervenția echipajelor de deszăpezire, potrivit informațiilor furnizate de vicepreședintele Consiliului Județean, Cristian Drăgan. „Nu s-au făcut intervenții, deoarece nu a necesitat intervenția cu material antiderapant în ultimele zile. Am discutat deja cu toți dirignții și cu reprezentanții firmelor de deszăpezire. Nu sunt probleme în județ. Drumurile sunt curate. Doar în zona Arad a fost chiciură. Utilajele sunt în baze, încărcate, în așteptarea ordinului de intervenție", ne-a declarat Cristian Drăgan. Totuși, circulația pe drumuri necesită mare atenție. În zilele următoare se anunță vreme rece și ceață.

JA-S.B.

EUROCONSULT

EUROCONSULT S.P.R.L. - lichidator judiciar al S.C. Gomila Company S.R.L.
VINDE PRIN LICITAȚIE PUBLICĂ URMĂTORUL BUN IMOBIL:
CASĂ DE LOCUIT ȘI TERENUL AFERENT
Bodrogul Vechi, nr. 8, ap. 1A, Județul Arad, clădire înscrisă în CF nr. 132/Bodrogul vechi, Terenul aferent proprietăți în suprafață de 647 mp este proprietatea societății comerciale.
PREȚ DE PORNIRE: 10.500 euro + TVA.
Licitația se va ține în data de 04.02.2011 orele 16.00 la sediul EUROCONSULT SPRL Arad, str. Gh. POPA nr. 7, ap.1.
Înscrierea la licitație se face până în 03.02.2011 ora 16.00.
În caz de neadjudecare licitația se va repeta, în aceleași condiții, în data de, 11.02.2011, 18.02.2011, și în 25.02.2011, la ora 16:00.
Înscrierea la licitație se face până în 10.02.2011, 17.02.2011 și în 24.02.2011, ora 16.00.
Cei care doresc să participe la licitație trebuie să achite garanția de participare, care este 10% din valoarea bunului/bunurilor.
Informații privind condițiile de participare la licitații și caietul de sarcini se pot obține la sediul EUROCONSULT SPRL ARAD 310022 Gh. POPA nr. 7, ap.1
Tel. 0257-257-143; 0357-100-143; 0722-453-473.

RECLAMĂ

„Este o pasiune şi o relaxare”

ARAD. Corneliu Chidon citeşte în fiecare zi Jurnal arădean, iar rubrica dedicată pasionaţilor de cuvinte încrucişate este printre preferatele sale. Pasiunea de a dezlega integrame i-a adus în această lună şi un câştig mai deosebit: un premiu din partea Jurnal arădean.

„Pentru mine este o pasiune, dar şi o relaxare să completez în fiecare zi rubrica de integrame din cadrul Jurnal arădean. În fiecare dimineaţă după ce îmi termin treburile citesc ziarul şi mă opresc la pagina cu integrama. Abia după ce o dezleg trec mai departe la restul articolelor. Este un exerciu extrem de benefic pentru minte şi memorie”, ne-a spus fericitul câştigător.

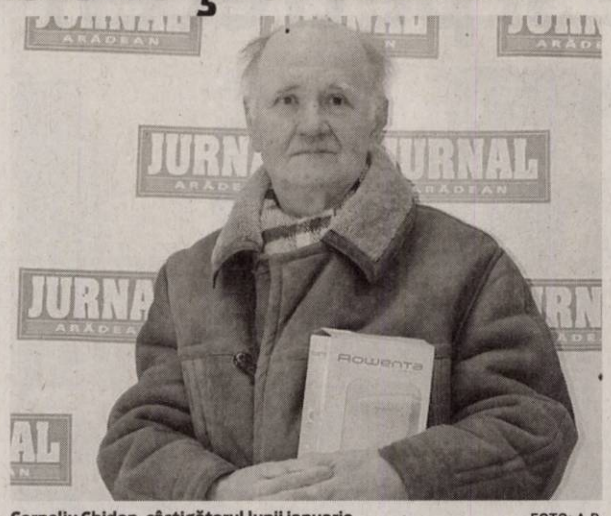

Corneliu Chidon, câştigătorul lunii ianuarie FOTO: A.P.

Vestea că în prima lună a anului 2011 dânsul a fost extras câştigător i-a fost dată de o vecină, care apucase să răsfoiască ziarului înaintea sa. „Mă întorceam din oraş, iar vecina m-a întrebat dacă am văzut că am câştigat. Am fost foarte bucuros când am citit şi mi-am găsit numele în ziar”, a mai spus domnul Chidon.

Despre Jurnal arădean, Corneliu Chidon a avut doar cuvinte de laudă apreciind că „este un ziar cu multe rubrici, diversificat care se adresează tuturor. Este imposibil să nu găseşti ceva intersant de citit în fiecare număr”.

JA-A.P.

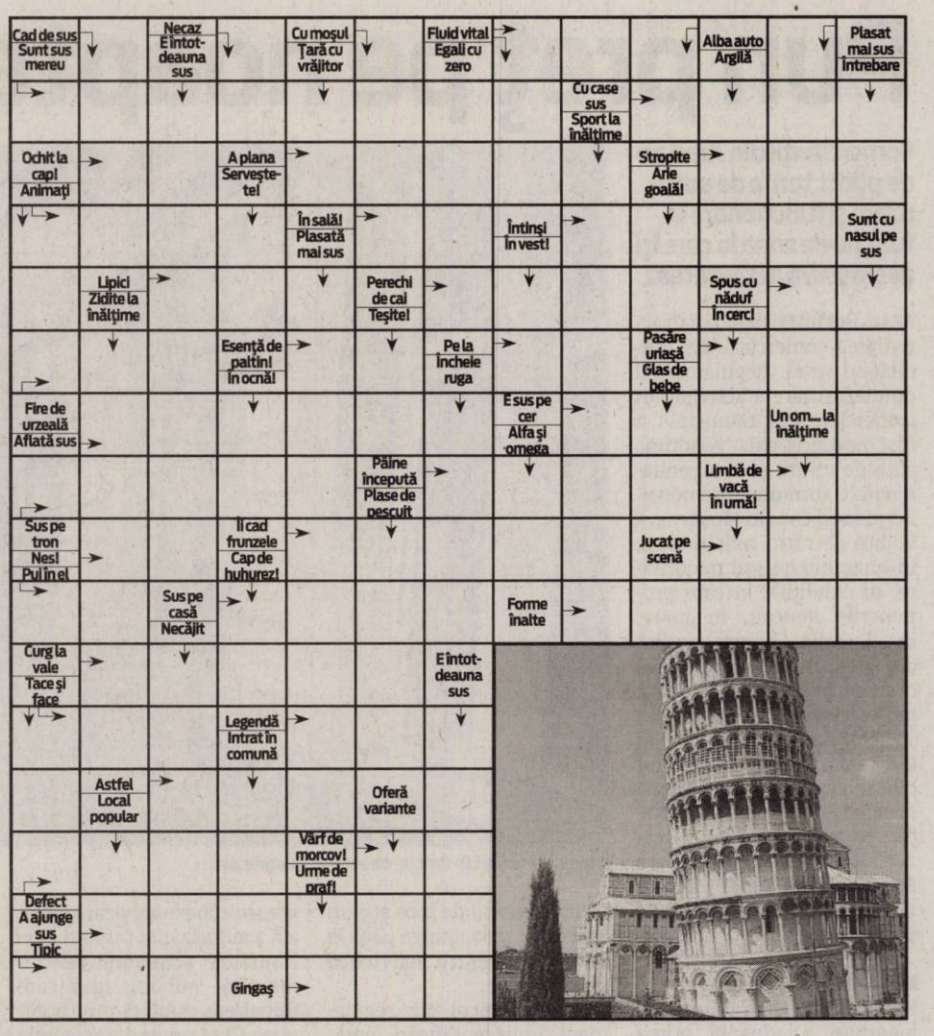

REŢETA ZILEI

Muşchiuleţ în foi de plăcintă

INGREDIENTE: 700 g muşchiuleţ, 80 ml ulei, 1 pachet foi de plăcintă, 500 g spată de porc, 1 linguriţă boia,1 linguriţă cuişoare, 1 linguriţă chimen, 1 căţel de usturoi.

MOD DE PREPARARE: Se curăţă muşchiuleţul de membrane, se sărează, se dă un praf de piper şi se frige în ulei încins timp de 2-3 minute. Carnea din spată se macină, se amestecă cu ingredientele. Se preîncălzeşte cuptorul. Muşchiuleţul uşor prăjit şi răcit se acoperă cu compoziţia de cârnat. Prima foaie de plăcintă se aşează pe un şervet umed, celelalte se ung cu ulei câte una şi se aşează una peste alta. Carnea pregătită se aşează pe latura mai apropiată şi cu ajutorul şervetului se înfăşoară sul în foile de plăcintă. Preparatul se pune în tava de copt unsă cu ulei în aşa fel, încât capătul foilor de plăcintă să ajungă sub carne. Se unge cu ulei, se dă la cuptor pentru 20-25 de minute până se rumeneşte. Când este gata, se scoate din cuptor şi se taie felii cu un cuţit ascuţit.

Poftă bună!

Pentru mai multe REŢETE intră pe **www.culinar.ro**

ÎNTRERUPERI DE CURENT

Miercuri, 2 februarie 2011.
În municipiu: h 8:30-17:30: str. Buşteni, Augustin Doinaş, Independenţei, Progresului, Gloriei, Septimiu, Trotuşului, Ulmului(p), Mircea Vodă(p), Viilor, Armoniei, Petuniei, Pinului, Colţişor, Bagdazar, Merişor, Molidului(p), Posada, Movilei(p), Piersicilor, Ficusului, Trifoiului, Muşcatei, Sunătoarei, Nalbei, Nicolae Horga, Griviţei, Izlazului, Liviu Rebreanu, Ioan Raţiu, Ep. Roman Ciorogariu(p), P-ta. Bujac. **În judeţ: h 9-17:** Socodor(p), Sintea Mare(p), Ţipari (p), Şepreuş(p); **h 9-18:** Lipova zona blocuri Balastieră, str. Vânătu(p), Timişorii, Radna (de la viaduct spre Arad); **h 9-17:** Sebiş (p), Sălăjeni; **h 9-18:** Siad, Rogoz, Mărăuş, Ciunteşti, Vălani, Stoieneşti, Mărăuş, Secaci, A. Iancu(p); **h 9-16:** Zimbru, Brusturescu, Dulcele.

SOLUŢIA INTEGRAMEI LA NR PRECEDENT

D – M – BIS – A – P – PERETI – CAMARA – BUZA – DEMISOL – FA – ARIAN – CASA – RANIT – AS – DT – VACI – EF – UDA – J – LANA – AV – ORBI – SER – PODURI – LG – U – ETAJE – ANION – CATURI – STARCI – DUCT – P – CARIATA – PI – MAL – DO – SERA – SEMNAT – STA – TIE

CITIRE APOMETRE

Miercuri, 2 februarie 2011. Calea Timişorii, Gladiolelor, Gutuilor, Petalelor, Diaconu Coresi, Milan Tabacovici, Titan, Gustav Augustin, N. Dărăban, Ghe. I. Mureşan, Şt. Rene Mihăilescu, A. Lacu, I.P. Pincio, Basarab, Miraj, Maria Cunţan, C.D. Loga, N. Horga, C. Pavelescu, Bobâlna, Macului, Prislop, Lucernei, Măceşului, Furnicii, Posada, Movilei, Nalbei, Piersicilor, Ficusului, T. Mariş, Trifoiului, Muşcatei, Sunătoarei, Constituţiei, Câmpia Turzii, Coloniştilor, Luminii, S. Borlea, Spicului, Ogorului, Armoniei, Petuniei, Molidului, Viilor, Merişor, Bagdazar, Colţişor, Pinului, Ştefan cel Mare, Caransebeş, Gogol, Măgheran, Pandurilor, Bicaz, Păcii, Muncii, Semenicului, Sulina, Ostaşului, Orşovei, S. Dragu, Zimbrului, Crângului, Arinului, A.M. Guttenbrun, Lugojului, Cibinului, Castanilor, Popa Şapcă, Ana Ipătescu, Agricultorilor, Livezilor, Munteniei, Timişului, Arieşului, Olteniei, Albinelor.

Programe TV Marţi 1. februarie

TVR 1

07.00 Telejurnal matinal. Sport (criptat) Meteo (I)
08.00 Telejurnal matinal. Sport (criptat) Meteo (II)
09.00 Dovadă de iubire. (s.)
10.00 Ca la carte. (r.)
11.00 Pur şi simplu delicios. (reluare)
11.15 Spune-mi ce te doare. (reluare)
11.45 Bebe magia. (r.)
12.15 Poveşti cu lipici pentru cei mici. (s.)
12.30 Teleshopping
12.50 Legendele palatului: prinţul Jumong. (r.)
14.00 Telejurnal. Sport (criptat) Meteo
14.45 Istorii de buzunar. (r.)
14.50 Amintiri din istorie. (serial)
15.00 Teleshopping
15.30 Rom european
16.00 Kronika. Emisiune în limba maghiară
17.00 Atunci şi acum
17.30 Curier TV
18.00 Telejurnal. Meteo
18.30 Legendele palatului: prinţul Jumong. (s.)
19.40 Sport

20.00 Telejurnal
20.40 Tema zilei. Meteo
21.00 Cel ce gândeşte altfel. (d.)
22.00 Eurovision 2011
22.15 Necazurile lui Gilbert Grape. (dramă, SUA, 1993) Cu: Johnny Depp, Leonardo Di Caprio, Juliette Lewis. Gilbert Grape locuieşte cu familia lui într-un orăşel uitat de lume din Iowa, un loc în care nu se întâmplă niciodată mai nimic. Din când în când, poliţia are de lucru fiindcă Arnie, fratele lui handicapat mintal, se caţără în turnul de apă din apropiere. Arnie este responsabilitatea lui Gilbert, care, de altfel, are grijă şi de surorile şi de mama lui obeză.
00.20 Papucul doamnei. (r.)
00.40 Curier TV. (r.)

PRO TV

07.00 Ştirile Pro Tv. Ce se întâmplă, doctore? Omul care aduce cartea
10.00 Serviţi, vă rog! (r.)
12.00 Tânăr şi neliniştit. (r.) Cu zeci de premii, cu actori ce îşi trăiesc viaţa pe platourile de filmare, identificându-se cu personajele, cu căsătorii, divorţuri ca-n filmele care se respectă, cu controverse ce-i uimesc chiar şi pe cei mai mari admiratori, "Tânăr şi neliniştit" continuă să reprezinte un miracol, un univers care a cuprins şi a cucerit milioane de telespectatori.
13.00 Ştirile Pro Tv
14.00 Ce se întâmplă, doctore? (r.)
14.30 O-la-la. (reluare veche)
16.00 Tânăr şi neliniştit. (s.)
17.00 Ştirile Pro Tv
17.45 Happy Hour. (emisiune de divertisment)
19.00 Ştirile Pro Tv. Sport Vremea

20.30 Iceman - Ultimul meci. (acţiune, SUA, 2005) Regia. Isaac Florentine Cu. Michael Jai White, Scott Adkins
22.15 Moştenirea. (s.) Sport
23.30 Ştirile Pro Tv
00.00 Flashpoint. (s.)
01.00 Iceman Ultimul meci. (reluare)
02.30 Ştirile Pro Tv. (r.)
04.00 Moştenirea. (r.)
05.00 O-la-la. (r.)
06.00 Happy Hour. (r.) O oră de veselie cu muzică live, dans, poveşti de viaţă deosebite, interviuri cu cele mai mediatizate vedete ale momentului, informaţii în premieră, dar şi întâmplări impresionante care se vor petrece chiar în studio, sub ochii telespectatorilor, acestea sunt doar câteva dintre ingredientele "Happy Hour".

ANTENA 1

06.00 Observator. cu Mihaela Calin
08.00 Matinal: 'Neatza cu Răzvan şi Dani
10.00 În gura presei. cu Mircea Badea
11.00 Criză de identitate. (poliţist, SUA 1975) Regia: Patrick McGoohan Cu: Peter Falk, Patrick McGoohan, Otis Young, Val Avery, Leslie Nielsen, David White
13.00 Observator
14.00 Benny Hill. (s.)
14.30 Să te prezint părinţilor. (r.)
16.00 Observator
17.00 Acces direct. cu Simona Gherghe. "Acces Direct" este o emisiune axată pe actualitatea de zi cu zi, în care "vedetele" sunt oamenii obişnuiţi, cu problemele, bucuriile, grijile şi întâmplările lor ieşite din comun.
19.00 Observator. cu Andreea Berecleanu Sport Meteo

20.20 Comoara din spatele cărţilor 2. (aventuri, SUA 2006) Cu: Noah Wyle, Gabrielle Anwar, Olympia Dukakis, Lisa Brenner. Fynn Carsen, bibliotecarul si aventurierul care are in grija secretele pastrate in cea mai misterioasa biblioteca din lume, are o noua misiune. De aceasta data, urmand indiciile unei harti secrete, Carsen trebuie sa porneasca intr-o calatorie spre legendarele mine ale lui Solomon, locul unde este ascunsa celebra carte a regelui antic.
22.00 Narcisa sălbatică. (s.)
23.00 Observator. cu Andrei Zaharescu Sport Meteo
23.45 Un Show Păcătos
01.00 Zbor de fluture. (thriller, 2004, SUA) Cu: Ashton Kutcher, Amy Smart

HBO

07.35 Proiectul Alzheimer. Ep. 4. Noi descoperiri ştiinţifice - a doua parte Documentar, SUA, 2009.
08.45 Palatul lui Joe. Dramă, Marea Britanie, 2007. Cu: Michael Gambon, Danny Lee Wynter, Rupert Penry-Jones, Kelly Reilly, Rebecca Hall
10.40 Prinţesa şi broscoiul. Animaţie, SUA, 2009. Cu: Bruno Campos
12.20 Ziua Independenţei. SF, SUA, 1996. Cu: Will Smith, Bill Pullman, Jeff Goldblum, Mary McDonnell, Judd Hirsch
14.45 Piatra fermecată. Comedie, SUA, 2009. Cu: Jimmy Bennett, Jake Short, Kat Dennings
16.20 O iubire fără sfârşit. Dramă, SUA, 1998. Cu: Robin Williams, Cuba Gooding Jr., Annabella Sciorra, Max Von Sydow
18.15 Grey Gardens. Dramă, SUA, 2009. Cu: Drew Barrymore, Jessica Lange, Jeanne Tripplehorn

20.00 În derivă. Ep. 37 Dramă, România, 2010.
20.30 În derivă. Ep. 42 Dramă, România, 2010.
21.00 Da! Comedie, Germania, 2008. Cu: Pinar Erincin, Mickey Hardt, Oliver Korittke, Tim Seyfi, Eralp Uzun
22.40 Lumea de dincolo. Revolta lycanilor. Acţiune, SUA, 2009. Regia: Patrick Tatopoulos. Cu: Michael Sheen, Rhona Mitra, Bill Nighy, Steven Mackintosh
00.15 În derivă. Ep. 42 Dramă, România, 2010.
00.40 Curierul 3. Acţiune, Franţa, 2008. Cu: Jason Statham, Natalya Rudakova, Francois Berléand, Robert Knepper, Jeroen Krabbé
02.20 Intruşii. Horror, SUA, 2009. Regia: Thomas Guard, Charles Guard

CULTURAL

07.30 Cinema dreaming (r.) **08.00** Ziduri şi umbre (r.) **08.30** Identităţi (r.) **09.00** Maestro (r.) **10.00** Români de top (r.) **10.30** Lecţia de privit (r.) **11.00** Crahul din 1929 (r.) **12.00** Jurnalul cultural (r.) **12.30** Concertele TVR Cultural (r.) **14.00** Artdelenisme(r.) **14.30** Oamenii şi politica (Germania, 2011) **15.00** Parol (r.) **15.05** Literatura de azi (r.) **16.00** Teleshopping **16.20** Capodopere din Galeria de Artă Modernă Românească (r.) **16.30** Identităţi **17.00** Profesioniştii…cu Eugenia Vodă (r.) **18.00** Serate muzicale în Bucureşti (r.) **19.00** Oamenii şi politica (r.) **19.30** În spatele scenei

AXN

07.00 American Idol IX **08.05** Cabinet de avocatură IV **09.05** Lost – Naufragiaţii **10.00** Echipa specială II Acţiune **11.00** American Idol IX Reality Show, SUA, 2010. **12.05** Cabinet de avocatură IV **13.05** Viitorul începe azi IV **14.05** Stargate. Atlantis III **15.00** Lost – Naufragiaţii V **16.00** American Idol IX **17.00** Cabinet de avocatură IV **18.00** Viitorul începe azi IV **19.00** Stargate. Atlantis III **20.00** Echipa specială II **21.00** Avocaţi în Las Vegas I **21.41** Zoom **22.00** NCIS. Los Angeles I **22.41** Zoom **23.00** Operaţiunea de salvare V **00.00** Echipa specială

B1

07.00 Dansatorii cu mâneci lungi **07.30** Anotimpurile Chinei **08.00** Ministar - best of **09.00** La limita – best of **10.00** DW **10.30** Documentar DW **11.00** DW **12.00** Lumea în **10.000** de minute - best of **13.00** Totul pentru fotbal (comedie, 1978) (r.) **15.00** Documentar DW **15.30** 360° - best of **16.30** Haiducii (aventură, 1966) (r.) **18.30** Condamnaţii - best of **19.30** Din nou împreună (comedie, 1978) **21.30** Răpirea fecioarelor (aventură, 1968) **23.30** Codul lui Oreste - best of **01.30** Teleshopping

PRIMA TV

07.45 Intalnirea inimilor - telenovela, India (r.) **08.20** Sport cu Florentina **09.00** Cireasa de pe tort (r.) **10.00** Sport, dieta si o vedeta (r.) **10.30** Cele trei dorinte – drama, SUA 1995 (r.) **13.00** Povestirile ratoiului **14.00** Intalnirea inimilor - telenovela, India **15.00** Medium – serial, SUA 2005(r.) **16.00** Ingerii dreptatii – drama, SUA 2006 **17.30** Mondenii **18.00** Focus **18 19.00** Focus Sport **19.15** Povestirile ratoiului **19.30** Iubiri secrete (s.) **20.30** Turbulente – actiune, SUA 1997 **22.00** Focus Monden **22.15** Trasnitii **23.00** Mondenii **23.30** Ancheta militara – serial, S.U.A.

PROCINEMA

09.00 Echipa de urgenţă (r.) **10.00** Din culisele Hollywood-ului (s.) **10.30** Zoom in **10 10.45** Happy Hour **12.00** Teleshopping **12.15** Teo **13.45** Zoom in **10 14.00** Pro Motor (r.) **14.30** Între artă şi ştiinţă (r.) **15.30** Zâmbete într-o pastilă (s.) **16.00** Descoperă România (r.) **16.30** Din culisele Hollywood-ului (r.) **17.00** Prietenii tăi (s.) (r.) **18.00** Echipa de urgenţă (s.) **19.00** Între artă şi ştiinţă (s.) **20.00** Dispăruţi fără urmă (s.) **21.00** Prietenii tăi (s.) **22.00** Lupul singuratic (western, SUA, 1983) Cu: Chuck Norris

ANTENA 2

05.00 Misterele trecutului (Documentar, SUA) **06.00** Harta vieţii (r.) **08.30** Trăieste sănătos (r.) **10.00** Conferinta de presa (r.) **11.30** Rai da' buni (r.) **13.30** Agentul VIP (r.) **15.30** Trăieste sănătos **16.45** Teleshopping **17.00** Harta vieţii **18.00** It's show time **19.00** Face 2 face cu Cosmina Păsărin **19.30** Răi da' buni (emisiune realizată de Mihai Morar) **21.30** Agentul VIP **23.30** Nimic important! **00.30** It's show time (r.) **01.30** Crime Odioase (documentar SUA) **02.00** Disparitii misterioase (documentar SUA)

ACASĂ

08.30 Esmeralda (r) (s.) **10.00** Paradisul blestemat (r) (s.) **11.30** Paradisul blestemat (s.) **12.45** O mare de pasiune (r) (s.) **14.30** Iubire şi onoare (r) (s.) **15.30** Clase 406 (s.) **16.25** Vremea de ACASĂ **16.30** Esmeralda (s.) **17.30** Poveştiri adevărate - emisiune cu poveşti reale despre viaţă, prezentată de Ioana Maria Moldovan **18.30** O mare de pasiune (s.) **19.30** Fructul oprit (s.) **20.30** Iubire şi onoare (s.) **21.30** Căutând-o pe Elisa (s.) **22.30** Poveştiri de noapte - emisiune prezentată de Cabral şi Mircea Solcanu **23.30** Demon şi înger (s.) **00.30** Clase 406 (s.)

CINEMAX

07.00 Fiul vânătorului cu acvile **08.25** Restaurantul lui Alice **10.15** Cei mai buni regizori de la Hollywood - Paul Schrader **10.50** Decizii Dramă, SUA, 2008. **12.35** America Dramă, SUA, 2009. Regia: Cherien Dabis. Cu: Nisreen Faour, Melkar Muallem, Hiam Abbass**14.10** Luptătorul din New Orleans Dramă, SUA, 1975. Cu: Charles Bronson, James Coburn, Jill Ireland, Strother Martin, Michael McGuire **15.50** Fiul vânătorului cu acvile **17.20** Marele jaf al trenului **19.10** Restaurantul lui Alice **21.00** Curtea închisorii mele

DIVA

06.00 Fiicele lui McLeod VI **07.00** Fiicele lui McLeod VI **08.00** Amy **09.00** Crimele din Midsomer. Agenda neagră **11.00** Soţia perfectă **12.00** Soţia perfectă **13.00** Soţia perfectă **14.00** Fetele Gilmore III **15.00** Crimele din Midsomer. Spioni şi secrete **17.00** Soţia perfectă **18.00** Soţii de militari **19.00** Soţii de militari. Patru familii monoparentale încearcă să se descurce cu greutăţile zilnice trăind într-un mediu foarte special. **20.00** Fetele Gilmore III **21.00** Majoretele **22.50** Război pe tocuri

ANTENA 3

10.00 Previziunile zilei cu Sabina Iosub **11.00** Se întâmplă în România cu Maria Coman **12.00** Ştiri **13.00** Se întâmplă în România cu Maria Coman **14.00** Ştiri **15.00** Esenţial cu Alina Petrescu **17.00** 100 min cu Alessandra Stoicescu **18.45** La ordinea zilei cu Dana Grecu şi Radu Tudor **20.00** Ştirea zilei cu Gabriela Vrânceanu Firea **21.00** Subiectiv cu Răzvan Dumitrescu **21.45** Sinteza zilei cu Mihai Gâdea **23.10** În gura presei cu Mircea Badea **00.00** Ştiri **00.45** La ordinea zilei (r.) Sunt dezbătute cele mai importante evenimente ale zilei, aflate în plină desfăşurare

M 1

06:50 Dimineaţa **10:00** Girofarul albastru (rel) **10:55** Living **13:01** Ştiri **13:30** Express Carpatin **14:00** Vecinii (s) **14:35** Srpski Ekran **15:05** Unser Bildschirm **15:35** Trecătoarea **16:05** Alma Mater **17:00** Baza de cunoştinţe **17:30** Ştiri **17:55** Poftiţi la un ceai! **18:35** India (s) **19:25** Duelul (s) **20:30** Ştiri **21:05** Dedicaţii **22:05** Seara **22:40** Soartă blestemată (thriller Canada) **24:15** Fiul carthausianului **24:40** Stiri

REDACŢIA NU ŞI ASUMĂ RESPONSABILITATEA PENTRU EVENTUALELE SCHIMBĂRI

DISCOVERY

10.00 Vânătorii de mituri **11.00** Meseriii murdare **12.00** O pradă mortală **13.00** Cum se fabrică? **14.00** Secundele dinaintea dezastrului **15.00** Top Gear **16.00** Tehnologie extremă **17.00** Meseriii murdare **18.00** O pradă mortală **19.00** Cum se fabrică diverse lucruri? Această serie ne arată cum se fabrică cele mai obişnuite şi mai prozaice lucruri. **20.00** Tehnici esenţiale de supravieţuire **21.00** Top Gear **22.00** Supravieţuitorii dezastrelor **23.00** SOS în Marea Bering **01.00** Tehnici esenţiale de supravieţuire.

Descindere ITM în spălătorii şi vulcanizări

ARAD. Inspectorii de muncă s-au aflat, timp de o zi, în campania privind identificarea cazurilor de muncă fără forme legale, precum şi verificarea condiţiilor de muncă şi a modului în care se respectă prevederile legale de securitate şi sănătate în muncă pentru lucrătorii angajaţi în cadrul unităţilor care prestează servicii de spălătorie auto şi vulcanizări. „Derulată la nivel naţional, în cadrul acţiunii au fost controlaţi 19 agenţi economici, fiind aplicate 37 sancţiuni contravenţionale cu o valoare de 5.500 lei. „În cadrul acestei campanii a fost depistat un caz de muncă fără forme legale. Printre deficienţele constatate amintim: nerespectarea de către unitate a termenului scadent pentru achitarea comisionului datorat instituţiei noastre, precum şi nedepunerea declaraţiilor fiscale pentru stabilirea comisionului; nerespectarea prevederilor legale referitoare la programarea concediilor de odihnă; neefectuarea controlului medical la angajare, etc", a punctat inspector şef ing. Ovidiu Jugu.

JA-A.P.

ACCENTE

Tristan Mihuţa

Interes scăzut pentru alegeri

După o pauză destul de îndelungată, avem în sfârşit un sondaj de opinie, pe care l-a realizat CCSB. Două ar fi aspectele mai interesante relevate în urma prelucrării datelor. Primul se referă la intenţia românilor de a se prezenta la vot - doar 40 la sută dintre alegători s-ar deranja pentru a se deplasa la urne, în vreme ce 52 la sută ar ignora alegerile (8 la sută dintre români sunt în străinătate). Indiferenţa cetăţenilor faţă de alegeri este surprinzătoare şi nu prea. Surprinde pentru că, în urma atâtor nemulţumiri în toate straturile societăţii, te-ai aştepta ca românii să se mobilizeze pentru a mătura puterea portocalie. Nu surprinde pentru că Opoziţia nu reuşeşte să-i convingă pe români că reprezintă o alternativă serioasă.

> PSD are pretenţia că stă mai bine în sondaje şi, în consecinţă, nu agreează paritatea

Celălalt aspect interesant este faptul că PNL, datorită formării Alianţei de Centru Dreapta, ar avea peste 30 la sută intenţii de vot şi aproape ar egala PSD, care mai are doar 34 la sută intenţii de vot - ceea ce ar însemna că social-democraţii ar fi în scădere. Opinez că ascensiunea PNL (ACN) este măcar ciudată, dacă nu de-a dreptul necredibilă. Sunt comentatori care pun scorul ACN pe seama dorinţei lui Dan Voiculescu (CCSB este legat de Antenele sale) de a-i convinge pe liberalii potrivnici asocierii cu Partidul Conservator că sunt în creştere vertiginoasă tocmai datorită Alianţei nou create. Posibil să fie aşa. Dar văd un motiv şi mai serios pentru a sălta ACD şi pentru a diminua procentajele PSD. Cum se ştie, sâmbătă, atât liberalii, în cadrul Consiliului Naţional, cât şi social-democraţii, la Consiliul Naţional al PSD, vor supune aprobării proiectul de protocol pentru unificarea Opoziţiei. Şi, fapt notoriu, Crin Antonescu are pretenţia ca în viitoarele alegeri ACD şi PSD să prezinte candidaţi comuni, pe principiul parităţii. Or, cum PSD are pretenţia că stă mai bine în sondaje şi, în consecinţă, nu agreează paritatea, este posibil ca sondajul să inducă, din condei, ştergerea diferenţei dintre ACD şi PSD. Astfel, PSD n-ar mai avea temei să refuze principiul parităţii.

In rest, că PDL a căzut la nici 15 la sută e credibil, după modul dezastruos în care conduce ţara ori după cum jumulește banii publici. Credibilă este şi căderea UDMR la 3 la sută, datorită concurenţei pe care i-o fac celelalte două partide ale maghiarilor din România, dar şi ca o consecinţă a măsurilor nepopulare ale Guvernului.

tristan.mihuta@informmedia.ro

JA - „aerul pe care îl respir"

Cu ocazia înmânării premiilor de fidelitate, cititorii noştri ne-au spus ce cred despre Jurnal arădean.

Premierea celor zece norocoşi fideli, un moment ce a adus multă bucurie câştigătorilor FOTO: A.P.

ARAD. Primii câştigători ai concursului „Premiile de fidelitate Jurnal arădean", din acest an, au fost răsplătiţi, ieri, cu câte 150 de lei fiecare. Aflaţi la primul, al doilea sau al treilea câştig cu ziarul lor preferat, cu toţii s-au bucurat că norocul a dat (din nou) peste ei. Iar o asemenea bucurie nu poate trece neîmpărtăşită cu cei apropiaţi. Aşa se face că mai toţi fidelii premiaţi ieri vor dărui premiul membrilor familiei sau îi vor folosi în interesul familiei.

Premiul obţinut de Antoniu Barth va merge către fiica sa de şapte ani, Terezia-Antonela. „De-abia aşteaptă să ajung acasă să-i dau banii. Probabil îşi va cumpăra hăinuţe" - crede tatăl ei. „Noi o să-i dăm banii nepoatei noastre de 17 ani, Roxana, care pleacă timp de două săptămâni într-un schimb de experienţă în Anglia" - spune Miron Clepe. Dar din dar va face şi Marioara Culi, beneficiar al celor 150 de lei fiind nepotul ei, Cătălin, care „vrea să-şi ia un telefon". Livia Popa va pune banii lângă pensie şi îi va folosi în casă şi „ca să-mi ajut băiatul". Laura Dodiş se gândeşte să le ia ceva copiilor ei - Tina de 11 ani şi Tavi de nouă ani. Gavrilă Curt se bucură de premiul oferit de Jurnal arădean şi ştie foarte clar ce va face cu banii: „cumpăr azot pentru agricultură".

Aprecierile cititorilor

Profitând de ocazia de a se afla în redacţia Jurnal arădean, cei zece fideli norocoşi ne-au împărtăşit opiniile lor despre forma şi conţinutul ziarului. „Citesc ziarul zilnic şi eu, şi băiatul şi suntem foarte mulţumiţi pentru că găsim în el informaţii de tot felul" - spune Livia Popa din Şeitin. „De-abia aştept să citesc ziarul, pagină cu pagină, când ajung acasă. Sunt în totalitate mulţumit de Jurnal arădean! Mă bucur că am câştigat, mă gândesc că mi-a surâs norocul pentru că am şi meseria de coşar" - mărturiseşte Antoniu Barth din Lipova. „Jurnal arădean e un ziar extraordinar de bun, îl citim întreaga familie. Vă mulţumim că neaţi dat şansa să câştigăm şi vă dorim viaţă lungă - şi ziarului şi dumneavoastră, celor care îl faceţi" - urează Laura Dodiş din Ineu. În ciuda observaţiilor pe care ni le-a făcut (şi pentru care îi mulţumim), arădeanul Gavrilă Florea zice că „în general, îmi place Jurnal arădean, e bine făcut, bine structurat. Chiar dacă nu-mi plac unele lucruri la ziar, aşa sunt învăţat cu el ca şi cu aerul"...

Ce ne-am putea dori mai mult de la cititorii noştri decât o asemenea declaraţie?

aradon.ro

Pentru mai multe foto

DIANA DUŢU

diana.dutu@informmedia.ro

Bani pentru bugetele „varză" ale comunelor

ARAD. Conform presei centrale, Boc le-ar fi cerut parlamentarilor puterii să facă liste cu necesităţile stringente la şcolile şi grădiniţele din colegiile lor, urmând să disponibilizeze câte 300.000 de lei pentru fiecare colegiu. Aceasta, pentru a-i mobiliza să nu „derapeze" la votarea câtorva legi importante, imediat după începutul sesiunii parlamentare.

Iustin Cionca FOTO: J.A.

Deputatul Iustin Cionca spune că este vorba doar despre o ciorbă reîncălzită de către ziarişti. „Am mai discutat despre asta, înainte de votarea bugetului. Nu ni s-a promis o anumită sumă de bani, toţi am făcut liste cu lucrări absolut necesare la şcoli şi grădiniţe, dar nu numai. Unele am reuşit să le prindem în buget, pentru altele am primit asigurări că vor fi luate în considerare la rectificarea bugetară. Listele sunt făcute de atunci, toţi colegii mei le-au făcut. Vi se pare că au făcut ceva rău ? Mie, nu, dimpotrivă, cred că nu faci nimic rău dacă încerci să ajuţi. În ceea ce mă priveşte, de obicei ceream bani doar pentru şcoli, dar de data asta am cerut şi pentru echilibrarea bugetelor unor comune, că sunt varză. Am cerut mai mult decât 300.000 lei, cum au scris ziariştii", declară Cionca. **JA-S.T.**

PSD-iştii au protestat paşnic FOTO: S.T.

Au pichetat sediul PDL

Circa 50 de membri PSD Arad au protestat tăcut faţă de arestarea preşedintelui CJ Argeş.

ARAD. PSD Arad a organizat ieri, în cadrul unei acţiuni desfăşurate la nivel naţional, în toate municipiile, pichetarea sediului PDL, în semn de solidaritate cu preşedintele CJ Argeş, Constantin Nicolescu. Acuzând „practicile de poliţie politică dictate de PDL şi de Traian Băsescu", preşedintele PSD Arad, Dorel Căprar, a ţinut să precizeze că „Noi nu dorim să obstrucţionăm actul de justiţie. Dimpotrivă, dorim ca justiţia să acţioneze liber, independent de factorul politic. Nu putem să asistăm nepăsători la abuzurile pe care le face poliţia politică PDL. Cerem puterii politice să nu încalce drepturile fundamentale ale cetăţenilor, să nu abuzeze de justiţie pentru a intimida adversarii politici".

Fără pancarte

Pichetarea sediului PDL s-a limitat, de fapt, la un scurt marş al participanţilor, de la sediul PSD până în parc şi retur, cu o scurtă oprire în faţa sediului PDL, nu mai mult timp decât i-a fost necesar lui Căprar să discute cu însuşi şeful Jandarmeriei. Acesta a confirmat că PSD-iştii nu au încălcat legea, scurta lor plimbare neavând caracterul unei manifestări care ar fi necesitat autorizaţie din partea forurilor competente. Dealtfel, tocmai din acest motiv, nu au fost folosite pancarte şi nu s-au strigat lozinci, a explicat proaspăt numitul purtător de cuvând al PSD Arad, Flavius Ghender.

Lege pentru toţi

Înainte de demararea acţiunii, la sediul PSD, secretarul general Sabin Mariş a ţinut o scurtă disertaţie, cu exemple concrete de articole de lege, din legislaţia românească şi din Dreptul internaţional, pentru a demonstra că decizia de arestare preventivă a fost total nejustificată. Deasemenea, Mariş a dorit să sublinieze că legea nu se aplică la fel pentru toţi, dovadă fiind cazul Ridzi.

JA-S.T.

Kelemen Hunor a negociat cu arădenii FOTO: A. PINTEA

Eckstein şi Olosz „nu prezintă garanţii"

ARAD. Consiliul Reprezentanţilor Judeţeni al UDMR Arad a decis că îl va susţine pe Kelemen Hunor pentru funcţia de preşedinte al UDMR, la Congresul din februarie.

Preşedintele UDMR Arad, Király András, spune că decizia a fost determinată de faptul că „Dl. Kelemen Hunor este singurul care prezintă garanţii că Uniunea va continua pe linia politică a păstrării credibilităţii şi că va face absolut tot ce este necesar pentru păstrarea unităţii UDMR". În opinia lui Király, „Eckstein Kovács Péter este un jurist excepţional, însă el vede un UDMR regionalizat, în care fiecare zonă trebuie să se descurce singură. Or, noi nu suntem de acord cu aceasta. Dacă noi, împreună cu alte organizaţii mai „slabe" am forma o regiune, am rămâne fără reprezentare unională, toată conducerea fiind concentrată în mâinile organizaţiilor din zonele cu populaţie maghiară majoritară". Cât despre celălalt contra-candidat, Olosz Gergely, Király este şi mai tranşant, considerând că acesta ar putea duce inclusiv la independenţa Uniunii şi a capacităţii sale de a lua decizii: „Fiind mai nou în politică, ar duce Uniunea spre FIDESZ şi spre Cotroceni, ceea ce ar însemna nu doar pierderea credibilităţii, ci chiar a independenţei în luarea deciziilor politice".

JA-S.T.

Copiii din Şiclău au fost, preţ de câteva ore, şi la patinoar FOTO: FAN

Elevii din Şiclău au venit în vizită la Arad

ŞICLĂU. În ziua când Biserica Ortodoxă prăznuia pomenirea aducerii moaştelor Sfântului Ioan Gură de Aur, arhiepiscopul Constantinopolului, 27 ianuarie, elevii din localitatea arădeană Şiclău, însoţiţi de Paul Krizner, profesor de religie ortodoxă şi Cristian Ţigan, profesor de educaţie fizică şi sport, au poposit în municipiul Arad, pentru a vizita mai multe monumente de spiritualitate şi cultură locală.

Copiii, încântaţi de măreţia şi frumuseţea Catedralei Episcopale „Sfânta Treime", din Arad, cu evlavie şi respect faţă de credinţa ortodoxă au intrat, admirându-o şi bucurându-se că au ajuns să o vadă în realitate, după cum afirmau unii dintre copii.

Cinstirea sfinţilor este o datorie a noastră, a fiecaruia în parte, de aceea domnul prof. Paul Krizner le-a prezentat racla cu Sfintele moaşte ale Sfântului Ioan Gură de Aur, povestindu-le câteva lucruri din viaţa acestui mare sfânt şi cum au ajuns aceste părticele din sfintele moaşte la Catedrala arădeană. **JA-A.M.**

aradon.ro
Pentru mai multe foto

Şi nemţilor le-a plăcut renumita pită de Pecica

PECICA. Pita de Pecica şi cozonacii au reprezentat oraşul arădean la cel mai mare târg de industrie alimentară, agricultură şi horticultură din Europa: „Grüne Woche" (Săptămâna Verde), de la Berlin. În cadrul evenimentului, care a adunat reprezentanţii a peste cincizeci de ţări, din toată lumea - de la Italia la Turcia sau Azerbaidjan, ţara noastră a avut un stand de 165 de metri pătraţi, unde au expus 15 firme. Judeţul Arad a fost reprezentat de o delegaţie de 13 persoane, printre care şi dr. ing. Marinela Petran, în calitate de preşedinte al Asociaţiei producătorilor tradiţionali „Arădeanca". Printre produsele arădene degustate de un număr mare de vizitatori s-au aflat şi pita de Pecica şi cozonacii de la Doris Prod Com. Din judeţul Arad, au mai fost prezentate preparate din carne, sortimente de salamuri, şuncă de casă de la AF „Andreea şi Pavel", specialităţi de brânzeturi rafinate de la AF „Gina", vin alb „Mustoasa de Măderat" de la Elite Wine, ţuică de la Prodalcomat" , tăiţei de casă şi alte preparate culinare tradiţionale. **JA-P.S.**

Pita de Pecica nu are egal FOTO: FAN

Educaţie timpurie pentru toţi

Dezvoltarea profesională a educatoarelor prin proiectul Casei Corpului Didactic „Alexandru Gavra", din Arad.

MONEASA. Casa Corpului Didactic „Alexandru Gavra" Arad organizează în aceste zile, la Moneasa, programul de formare a 98 de educatoare în cadrul proiectului „Educaţie timpurie pentru toţi". Proiectul se desfăşoară în parteneriat cu Inspectoratul Şcolar al Judeţului Arad, Grupul Şcolar „Sava Brancovici" Ineu şi Centrul Judeţean de Resurse şi de Asistenţă Educaţională Arad.

Proiectul e cofinanţat din Fondul Social European prin Programul Operaţional Sectorial pentru Dezvoltarea Resurselor Umane 2007 - 2013, Axa prioritară 1 „Educaţia şi formarea profesională în sprijinul creşterii economice şi dezvoltării societăţii bazate pe cunoaştere", domeniul major de intervenţie 1.3 „Dezvoltarea resurselor umane din educaţie şi formare".

Activităţile proiectului se desfăşoară pe o perioadă de 22 de luni şi se adresează învăţământului preşcolar, educatoarelor din judeţul Arad, beneficiind de o finanţare nerambursabilă în valoare de 1.293.516,40 lei.

Program de formare la Moneasa

Startul celor 11 zile de formare (8 zile în ianuarie şi 3 zile în martie) de la Moneasa s-a dat sâmbătă, 29 ianuarie 2011 de către prof. Larisa Chiţu, manager de proiet şi director al CCD Arad, în prezenţa inspectorului şcolar general al ISJ Arad, prof. Mirela Aldescu.

Această activitate de formare este o oportunitate pentru dezvoltarea profesională a educatoarelor, toate cheltuielile legate de transport, cazare, masă şi formare fiind suportate din bugetul proiectului.

Cursurile organizate în cadrul programului de formare „Orientări moderne în educaţia preşcolară" au tematici variate, utile şi de actualitate şi sunt structurate pe patru module: Comportamentul proactiv al educatoarei în abordarea dezvoltării socio-psiho-emoţionale a copilului de 0 - 6/7 ani; Comunicare interpersonală şi parteneriat; Metode interactive de desfăşurare a activităţilor preşcolare integrate; Educarea şi integrarea copiilor cu nevoi speciale în grădiniţă. **JA-V.F.**

Educatoarele îşi perfecţionează pregătirea FOTO: FAN

PORTOFOLII DE EVALUARE

Ca formă de desfăşurare au fost alese modalităţi atractive, cum ar fi: prezentări interative, workshopuri, exerciţii, aplicaţii practice, studii de caz, strategii didactice şi metode care vor fi folosite ulterior de educatoare în activitatea cu micuţii preşcolari.
Evaluarea finală a activităţii va consta în prezentarea unui portofoliu de către fiecare educatoare care participă la cursuri iar certificarea celor care finalizează cursul se va materializa în obţinerea a 25 de credite transferabile.

> Fiecare modul este susţinut de doi formatori
>
> LARISA CHIŢU

Un an omagial pentru Taina Sfântului Botez

RADNA. Preoţii din Cercul misionar Radna s-au întrunit, de curând, la biserica din Lipova-Băi în cadrul unui program duhovnicesc, gazdă fiindu-le părintele Gheorghe Dehelean.

În asistenţa unui număr mare de credincioşi s-a săvârşit Taina Sf. Maslu, după care preotul Cosmin Balint de la parohia Bătuţa a prezentat disertaţia intitulată „Sfânta Taină a Botezului - o prezentare istorică; prefigurări în Vechiul Testament şi realitate Nou - Testamentară, în epoca patristică şi în teologia contemporană". Programul catehetic de la Lipova-Băi deschide seria activităţilor catehetice, cultural-pastorale şi misionare pe care, cu binecuvântarea Înaltpreasfinţitului Arhiepiscop Timotei, preoţii le vor derula în cadrul cercurilor pastorale în acest an. **JA-V.P.**

Pecica pe harta turistică a judeţului

PECICA. Administraţia judeţeană a lansat recent proiectul „Promovarea turismului arădean prin circuite culturale", pentru care s-au primit fonduri europene în valoare de 811.282 de lei, valoarea totală fiind de 1.038.885 de lei, contribuţia CJA fiind de peste 28.000 de lei.

Unul dintre cele trei circuite - cel intitulat „Descoperă pacea sufletească - circuit cultural, spiritual şi ecumenic" va pune în valoarea bisericile şi mănăstirile monumente istorice, cuprinzând şi Pecica, alături de un număr mare de alte localităţi, cum ar fi Aradul, Şiria sau Lipova. „Produsele locale, dansurile şi cântecele din zonă, arhitectura şi peisajele din Pecica merită să fie popularizate şi proiectul lansat de Consiliul Judeţean este binevenit. Parcul Natural Lunca Mureşului sau mănăstirile cu tradiţie din zona noastră pot devenii atracţii turistice", crede primarul Petru Antal. **JA-P.S.**

Parcul natural Lunca Mureşului FOTO: FAN

Demisie din UDMR Lipova

LIPOVA. Preşedintele UDMR Lipova, Czernák Francisc Ludovic, a demisionat din Uniune în semn de protest faţă de măsurile guvernanţilor actuali. „Sub conducerea lui Márko Bela, UDMR a fost angajată într-un proiect politic şi guvernamental antisocial, care nu face cinste unei organizaţii care reprezintă populaţia maghiară. Atâta timp cât actuala coaliţie va fi la guvernare în România, nu voi reveni asupra acestei decizii. Vreau să mă uit cu demnitate în ochii concetăţenilor mei, români sau maghiari, nu cu jenă sau cu vinovăţie pentru măsurile antipopulare luate cu atâta cinism de Guvernul României din care face parte şi UDMR" a declarat Czernák. **JA-D.O.**

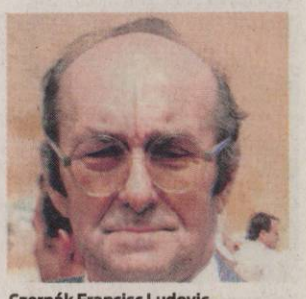

Czernák Francisc Ludovic FOTO DORIN OCNERIU

Ajutoare pentru sinistraţi

LIPOVA. „Şi copiilor le pasă". Aşa este denumită iniţiativa MECTS derulată prin ISJ în şcoli, de colectare a ajutoarelor pentru sinistraţii care au avut de suferit în urma calamităţilor naturale, în anul 2010. „Elevii şi cadrele didactice de la Gr. Şc. Sever Bocu au înţeles necesitatea participării la această acţiune şi au donat până acum alimente, îmbrăcăminte şi jucării. Acţiunea continuă şi în semestrul II, când ajutoarele vor fi transportate centralizat în zonele sinistrate", ne spune prof. Simona Constantinescu, coordonator proiect. **JA-D.O.**

Prof. Simona Constantinescu

Fetele aşteaptă zile mai bune FOTO DORIN OCNERIU

Voleibalistele n-au condiţii

LIPOVA. În cadrul Campionatului Naţional de volei junioare, echipa CS Şoimii Lipova a fost învinsă de CSŞ Bega Timişoara, scor 0-3 (pe seturi 15-25, 19-25, 13-25). „Fetele au prins o zi slabă, însă pregătirea noastră a fost afectată de sala improprie în care ne-am pregătit până acum. Rezultatele reflectă condiţiile în care suntem nevoiţi să lucrăm", a declarat antrenorul lipovan Nicolae Petracovschi. **JA-D.O.**

Buletinele se eliberează şi la Vîrfurile

VÎRFURILE. Direcţia Judeţeană de Evidenţă a Persoanelor Arad informează cetăţenii că, începând de astăzi, îşi va începe activitatea de lucru cu publicul Serviciul public comunitar local de evidenţă a persoanelor al comunei Vîrfurile. Serviciul va deservi cetăţenii din Vîrfurile, Hălmagiu, Hălmăgel şi Pleşcuţa.

„Acest nou serviciu public comunitar de evideţă a persoanelor, cu sediul în comuna Virfurile, constituie tot o componentă a programului de reformă a administraţiei publice, având ca principal scop apropierea serviciilor publice de cetăţeni. Este de apreciat interesul primăriei, respectiv al consilierilor locali pentru locuitorii comunelor Vîrfurile, Hălmagiu, Hălmăgel şi Pleşcuţa, prin luarea hotărârilor de înfiinţare, atribuire spaţiu şi dotare necesară, toate acestea având ca scop evitarea deplasărilor până la Sebiş în vederea punerii în legalitate cu act de identitate", ne-a declarat Camelia Stoian, conducătorul instituţiei.

În prezent, la nivelul judeţului Arad, funcţioneaza 12 structuri de evidenţă. Astăzi, se deschide SPCL Vîrfurile iar în lucru mai sunt dosarele pentru înfiinţarea a încă trei noi servicii, la Vinga, Târnova şi Vladimirescu. **JA - S.B.**

PROTEST

Poliţia britanică încearcă să oprească studenţii protestatari să devasteze sediul Partidului Conservator în timpul protestelor din Londra, Marea Britanie. Mai multe proteste au fost organizate în Londra şi Manchester împotriva taxelor mărite de şcolarizare pentru studenţi şi reducerea cheltuielilor publice. FOTO: EPA

Adoptarea rapoartelor a fost amânată

SOFIA. Grupul de evaluare Schengen al Uniunii Europene a amânat până la 14 februarie adoptarea celor două rapoarte privind pregătirea Bulgariei pentru aderarea la zona de circulaţie fără paşaport, relatează Sofia Echo, în pagina electronică.

Rapoartele, legate de îndeplinirea criteriilor tehnice pentru aderarea la spaţiul Schengen, se referă la securitatea frontierelor terestre ale Bulgariei şi la Sistemul Informatic Schengen (SIS).

Statele membre ale spaţiului Schengen au termen până la 3 februarie să pună Bulgariei întrebări suplimentare privind pregătirea sa tehnică pentru aderare, a declarat europarlamentarul Andrei Kovacev, citat de agenţia bulgară de ştiri BTA. Potrivit cotidianului bulgar 24 Ceasa, motivul amânării îl reprezintă neregulile privind folosirea datelor SIS şi răspunsurile incomplete ale Sofiei la unele dintre întrebările experţilor UE. Membrii grupului de evaluare Schengen (Sch-Eval) au adoptat, vineri, rapoartele tehnice privind România, apreciind că a îndeplinit toate criteriile pentru aderare.

Sursa: Mediafax

Candidat comun pentru Primăria Capitalei

BUCUREŞTI. Preşedintele PSD, Victor Ponta, a declarat, ieri, că PSD şi ACD vor avea candidat comun la Primăria Generală a Capitalei la alegerile din 2012.

Ponta a precizat că a stabilit cu liderul PNL şi are şi girul conducerii partidului pentru ca la alegerile locale din 2012 PSD şi ACD să desemneze candidat comun pentru Primăria Generală a Capitalei.

Preşedintele PSD a declarat că vor fi desemnaţi candidaţi comuni de către PSD şi ACD şi la preşedinţiile Consiliilor Judeţene şi la primăriile marilor oraşe. Ponta a precizat că, în ceea ce priveşte primăriile de sector, nu s-a luat o decizie, eventualele candidaturi comune putând exista numai dacă liderii PSD şi PNL Bucureşti, respectiv ai organizaţiilor de sector, vor ajunge la un acord asupra candidaţilor, în caz contrar putând exista şi candidaturi separate.

Sursa: Mediafax

Egiptul are un nou Guvern

Din noul guvern nu face parte nici o personalitate legată de mediul de afaceri.

CAIRO. Televiziunea oficială egipteană a anunţat ieri formarea unui nou Guvern în Egipt, din care fac parte mai mulţi membri ai Cabinetului demisionar, relatează AFP.

Remaniere guvernamentală

Ministrul Culturii, Farouk Hosni, învins la alegerile din 2009 pentru funcţia de director al UNESCO, după ce a declarat că ar arde toate cărţile israeliene din Egipt, a fost înlocuit cu Gaber Asfour, profesor universitar şi critic literar. Ministrul de Externe, Ahmed Aboul Gheit, şi ministrul Apărării, generalul Mohamed Hussein Tantaoui, au fost menţinuţi în funcţii, ca şi ministrul Informaţiilor, Anas el-Fekki. Remanierea guvernamentală a avut loc înaintea unui marş de proporţii anunţat pentru marţi de manifestanţii care cer, de o săptămână, retragerea preşedintelui Hosni Mubarak, aflat la putere de aproape 30 de ani.

Mubarak anunţase sâmbătă că l-a mandatat pe generalul Ahmad Shafik, fost ministru al Aviaţiei, să formeze un nou guvern, în timp ce directorul serviciilor de informaţii, generalul Omar Suleiman, a fost numit în funcţia de vicepreşedinte.

Manifestanţii adunaţi şi luni în centrul capitalei egiptene au apreciat demiterea fostului ministru de Interne, cerând însă în continuare plecarea lui Mubarak. „Ministrul de Interne este responsabil pentru toate violenţele, deoarece poliţia a deschis focul asupra manifestanţilor", a declarat unul dintre egiptenii prezenţi în centrul capitalei egiptene.

Mii de persoane s-au adunat şi luni, pentru a şaptea zi consecutiv, în piaţa Tahrir, devenită loc de adunare a manifestanţilor.

Mubarak l-a mandatat pe generalul Ahmad Shafik să formeze un nou guvern FOTO: EPA

Sursa: Mediafax

14 mai 2011 - alegerea noii conduceri a PDL

BUCUREŞTI. Convenţia Naţională a PDL, în care va fi aleasă noua conducere a partidului, se va desfăşura în data de 14 mai, a anunţat vicepreşedintele PDL Gheorghe Flutur, după şedinţa BPN de ieri.

Flutur a anunţat că BPN al PDL a decis să propună convocarea Consiliului Naţional de Coordonare al partidului pe 19 februarie, la Palatul Parlamentului, iar a Convenţiei Naţionale pe 14 mai, urmând ca pe 15 mai să aibă loc o nouă şedinţă a Consiliului Naţional de Coordonare.

Conform lui Flutur, la Convenţia Naţională vor participa 1.350 de delegaţi, reuniunea urmând să se desfăşoare la Palatul Parlamentului. El a precizat că, până atunci, nouă organizaţii locale ale PDL mai trebuie să-şi desemneze conducerile.

Gheorghe Flutur FOTO: EPA

Sursa: Mediafax

Solicită adoptarea statutului

BUCUREŞTI. Guvernul va solicita Parlamentului să finalizeze procesul de adoptare a proiectului de lege privind statutul minorităţilor, blocat de aproape patru ani în dezbatere, termenul care va fi avansat pentru aprobarea acestui act normativ fiind sfârşitul lunii iunie 2011. Documentul a fost inclus deja pe lista priorităţilor legislative ale Guvernului pentru prima sesiune parlamentară a acestui an. Statutul minorităţilor a fost respins de Senat şi se află în dezbaterea comisiilor de la Camera Deputaţilor de aproximativ patru ani, fiind amânat de multe ori din cauza lipsei de cvorum în comisii. **Sursa: Mediafax**

Se opun referendumului

Toate mandatele din Parlament sunt controlate, fără excepţie, de partidul lui Nazarbaiev, Nur Otan.

ASTANA. Consiliul Constituţional din Kazahstan a anunţat luni că se opune organizării unui referendum pentru prelungirea, până în 2020, a mandatului preşedintelui Nursultan Nazarbaiev, care va lua, totuşi, hotărârea finală.

„Legea adoptată de Parlament nu este conformă Constituţiei", a declarat preşedintele Consiliului Constituţional, Igor Rogov. El se referea la o hotărâre a Parlamentului, din 14 ianuarie, care amenda Constituţia pentru a permite organizarea unui plebiscit în favoarea lui Nazarbaiev.

Nursultan Nazarbaiev FOTO: EPA

Rogov a adăugat că preşedintele are la dispoziţie o lună pentru a-şi exprima poziţia asupra hotărârii. „Şeful statului este cel care decide, în ultimă instanţă, asupra problemelor legate de referendum", a spus el. Parlamentul kazah, în pofida opoziţiei oficiale a şefului statului, a aprobat o iniţiativă semnată de cinci milioane de cetăţeni, care propune anularea alegerilor prezidenţiale din 2012 şi 2017 şi prelungirea, până în 2020, a mandatului lui Nazarbaiev, aflat la putere din 1989.

Organizarea referendumului a fost adoptată în baza depunerii unei petiţii semnate de cinci milioane de cetăţeni kazahi.

Sursa: Mediafax

Exercită presiuni asupra SUA şi Europei

Netanyahu s-a mulţumit să afirme că Israelul vrea să păstreze pacea cu Egiptul.

IERUSALIM. Israelul a transmis un mesaj confidenţial Statelor Unite şi unor ţări europene, cerându-le să susţină stabilitatea regimului egiptean al lui Hosni Mubarak, care se confruntă cu un val de contestare, a anunţat ieri cotidianul israelian Haaretz. În acest mesaj, oficialii israelieni subliniază că este „în interesul Occidentului" şi „întregului Orient Mijlociu să se menţină stabilitatea regimului din Egipt", a adăugat cotidianul. Un purtător de cuvânt al premierului Benjamin Netanyahu a refuzat să confirme sau să dezmintă aceste informaţii, în timp ce purtătorul de cuvânt al Ministerului Afacerilor Externe nu a putut fi contactat. Haaretz, citând oficiali israelieni, a anunţat, de asemenea, că Ministerul Afacerilor Externe a emis directive destinate unui număr de aproximativ zece „ambasade-cheie", în Statele Unite, Canada, China, Rusia şi mai multe ţări europene. Aceste directive cer ambasadorilor să sublinieze, în cadrul unor discuţii cu interlocutorii lor, „importanţa stabilităţii Egiptului" şi să transmită acest mesaj cât mai rapid posibil.

Benjamin Netanyahu FOTO: EPA

Netanyahu a afirmat că Israelul vrea să păstreze pacea cu Egiptul, dar şi „stabilitatea şi securitatea regională".

Sursa: Mediafax

Marş împotriva regimului

CAIRO. Un „marş de un milion" de persoane este prevăzut pentru azi în Alexandria, al doilea oraş ca mărime din Egipt, la apelul unei mişcări care cere înlăturarea regimului, a anunţat ieri un membru din cadrul comitetului de susţinere al opozantului Mohamed ElBaradei. Un „marş de un milion" de persoane fusese anunţat anterior de organizatori pentru azi, în piaţa Tahrir din Cairo, la o săptămână de la începerea revoltei soldate cu cel puţin 125 de morţi şi care nu s-a diminuat în pofida restricţiilor de circulaţie.

„Vrem să participăm la marş în Tahrir mâine (azi - n.r.) dar trenurile au fost oprite şi nu dispunem de un alt mijloc de transport, aşa că am decis să rămânem în Alexandria şi să organizăm un marş mâine (azi - n.r.), în faţa gării feroviare", a declarat Abir Yussef, din cadrul comitetului de susţinere a lui ElBaradei. „Manifestanţii vor pleca în jurul orei 11.00 din diferite cartiere din Alexandria pentru a se îndrepta către gara feroviară", a adăugat ea.

Un „marş de un milion" de persoane este prevăzut pentru azi FOTO: EPA

Sursa: Mediafax

JURNAL ARĂDEAN

Mare publicitate: zilnic de la 08.00 - 17.00
Telefon: 0257/280904 (interior 8488)

Mica publicitate: zilnic de la 08.00 - 18,00
Telefon: 0257/210775

Anunţurile de mica publicitate (pentru a doua zi) se primesc până la ora 15.00 la ambele sedii, cu excepţia anunţurilor de **deces,** care se primesc până la ora **18.00,** la sediul din Bd. Revoluţiei nr. 81.

Actul era fals FOTO: FAN

Spre spaţiul Schengen cu un paşaport fals

NĂDLAC. Un bărbat de 36 de ani, din Georgia, a încercat să iasă din România folosindu-se de un act de identitate fals. Georgianul a prezentat un paşaport eliberat de autorităţile din Lituania, însă în urma verificărilor efectuate cu aparatura din dotare, poliţiştii de frontieră de la Nădlac au constatat că documentul este fals. Bărbatul a declarat că a plătit 150 de euro pentru actul fals. **JA - I.C.**

102

sancţiuni în valoare de 10.500 de lei şi 83 de puncte de penalizare au aplicat agenţii de poliţie rutieră. Au fost reţinute 11 permise de conducere şi 5 certificate de înmatriculare. Agenţii de ordine publică au intervenit pentru aplanarea a 12 conflicte. Aceştia au mai controlat 10 sisteme de pază şi au dat amenzi a căror valoare ajunge la 22.900 de lei. **JA - I.C.**

Tânăr, fără permis la volanul unei maşini

NĂDLAC. Poliţiştii de frontieră de la Nădlac au prins un tânăr de 25 de ani care conducea un autoturism având permisul de conducere suspendat. Bărbatul se afla la volanul unui Audi A3, iar când i s-au cerut actele la control, şoferul a declarat că l-au uitat acasă. În urma verificărilor, s-a constatat că tânărul are permis, însă acesta îi fusese reţinut în 2002. **JA - I.C.**

Jandarmii i-au prins în flagrant FOTO: FAN

Prinşi de jandarmi în timp ce furau

ARAD. Jandarmii au prins în flagrant 2 minori în timp ce furau bunuri din supermarket-urile arădene. În weekend, jandarmii au prins un adolescent de 17 ani, din Curtici, care a sustras un adaptor video, de 20,83 lei, pe care l-a ascuns în buzunar. Jandarmii au mai prins un minor de 16 ani care a furat produse pentru igiena feminină dintr-un supermarket, produse găsite asupra băiatului. **JA - I.C.**

Înşelăciuni cu contoare

ARAD. Mai mulţi arădeni au reclamat poliţiştilor arădeni faptul că o persoană de sex masculin, de aproximativ 60 de ani, i-a înşelat dându-se drept angajat al Companiei de Apă Canal şi cerându-le bani pentru schimbarea contoarelor de apă. Falsul angajat cerea sume variate de bani, însă poliţiştii spun că acesta nu cerea oamenilor sume extrem de mari, mulţumindu-se şi cu câte 50 de lei. După ce încasa banii, pentru care nu elibera niciun act, bărbatul pleca iar oamenii aşteptau ca acesta să revină să le schimbe contoarele. După ce şi-au dat seama că au fost înşelaţi, păgubiţii au reclamat fapta la Poliţie. În urma cercetărilor, poliţiştii de la Secţia 1 au reuşit identificarea principalului suspect. Este vorba despre un bărbat de 63 de ani, din Arad, care acum este cercetat pentru înşelăciune. **JA - I.C.**

Bărbatul a pretins că este de la Compania de Apă Canal FOTO: FAN

Au ajuns curaţi ca lacrima

Toţi cei 10 angajaţii CNADR acuzaţi de luare de mită au fost scoşi de sub urmărire penală.

Mita de la vamă, dispărută fără urmă FOTO: JA

ARAD. Dorina Tiron, directorul în acea vreme al CNADR declara atunci, potrivit Mediafax, că: „Este o plângere făcută de echipa care a transportat echipamentul trupei, plângere pe care am primit-o azi (1 iunie 2010 - n.r.). Reprezentanţii AC/DC susţin că au fost opriţi la graniţă şi li s-au cerut roviniete valabile. Ei au prezentat documentele şi rovinietele, care erau în acel moment valabile. Oficialii români ar fi cerut atunci roviniete valabile şi în perioada şederii lor în România, ceea ce nu e legal. În final, după cum se precizează în plângere, s-a ajuns la suma de 50 de euro pe maşină". Poliţiştii de la Serviciul de Investigare a Fraudelor din cadrul Poliţiei Judeţene Arad s-au autosesizat, în 3 iunie 2010, iar dosarul de mită a fost înaintat procurorilor Parchetului de pe lângă Tribunalului Arad.

Efecte colaterale

Cei patru angajaţi vizaţi au fost daţi afară la scurt timp după scandal, în urma unei anchete interne a CNADNR. E vorba de Adriana Bălan, Andreea Vlai, Cazimir Haliţchi şi Elisabeta Miuţescu. Ceea ce la acea vreme, Ioan Malița, directorul regionalei de drumuri, estima că s-ar putea întâmpla („Am mai avut cazuri în care compania a fost dată în judecată de persoanele concediate, iar instanţa ne-a obligat să le reîncadrăm"), s-a întâmplat.

I-au dat în judecată

Odată cu scoaterea de sub urmărirea penală, doi dintre cei patru foşti angajaţi ai CNADNR au contestat în instanţă decizia de concediere. Este vorba despre Andreea Vlai şi Elisabeta Miuţescu, însă demersurile nu au fost atât de simple. Şi asta pentru că Tribunalul Arad a respins acţiunea intentată de Andreea Vlai.

Aceasta a făcut recurs la Curtea de Apel Timişoara iar, în 18 ianuarie, judecătorii timişoreni au decis să admită calea de atac asupra deciziei Tribunalului Arad a fostei angajate de la drumuri.

Ca atare, dosarul este pe drum, înapoi la instanţa arădeană.

PRIMUL TERMEN: 17 FEBRUARIE

În cazul Elisabetei Miuţescu, Tribunalul a stabilit deja un prim termen, în 17 februarie. În ceea ce-i priveşte pe Cazimir Haliţchi şi Andreea Bălan, reprezentanţii Tribunalului Arad spun că aceştia nu au intentat nicio acţiune în instanţă.

MONICA ARDELEAN
monica.ardelean@informmedia.ro

Turci ascunşi în podul trenului

CURTICI. Doi turci au încercat să ajungă ilegal în Spaţiul Schengen, ascunşi în podul unui tren. "În dimineaţa zilei de 31 ianuarie, în jurul orei 03,00, pe sensul de ieşire din ţară, în trenul internaţional Rapid „Dacia", Bucureşti-Viena, au fost descoperite în podul unui tren internaţional două persoane de sex masculin care încercau să se sustragă controlului de frontieră. Poliţiştii de frontieră au stabilit că cei doi sunt cetăţeni turci, care doreau să ajungă în Spaţiul Schengen şi au recurs la această metodă deoarece nu deţineau viză Schengen", a declarat comisarul şef Mareş Ion, din cadrul IJPF Arad. **JA - I.C.**

SCANER NOU

Tot la finele acestei luni, Primăria a anunţat atribuirea licitaţiei pentru cumpărarea unui scaner. Echipamentul a fost cumpărat de la BB Computer SRL, singurul ofertant, la suma de 5.870 lei. Suma este mai mică decât cea estimată iniţial (6.048 lei).

Evaziune pe timp de şase luni

ARAD. Un tânăr din Arad, de 25 de ani, este cercetat de poliţiştii din cadrul Serviciului de Investigare a Fraudelor pentru evaziune fiscală. Oficerii spun că Florin Alexandru N., în calitate de asociat şi administrator al unei societăţi comerciale, a efectuat achiziţii intracomunitare de legume-fructe din Ungaria şi Germania, în perioada iunie-decembrie 2009, fără să înregistreze în evidenţa contabilă a societăţii, în jurnalul de vânzări şi în deconturile de TVA veniturile realizate. Poliţiştii de la Fraude spun că, astfel, tânărul a reuşit să creeze un prejudiciu bugetului de stat, în valoare de 439.128 de lei. **JA - I.C.**

Momentul semnării protocolului FOTO: JA

Semnătură pe înfrăţirea cu Pécs

ARAD. Primarii oraşelor înfrăţite Arad şi Pécs (Ungaria) au semnat la finele săptămânii trecute, la Pécs, un nou program de colaborare pentru 2011, care „va dezvolta schimburile în domeniul cultural şi educaţional dintre cele două oraşe". Discuţiile au fost concentrate pe rezultatele obţinute de Pécs în cadrul proiectului Capitala Culturală Europeană 2010 şi pe contribuţia pe care Aradul a avut-o la programul evenimentelor Capitalei Culturale Europene.

Delegaţia arădeană a vizitat trei mari investiţii finanţate de Uniunea Europeană în proiectul Pécs - Capitală Culturală Europeană. Principalele evenimente din programul de colaborare pe 2011 au fost conturate tot atunci şi vizează, printre altele, Zilele oraşului Pécs la Arad, Zilele Aradului la Pécs. **JA-A.B.D.**

Bătălie pentru contracte cu Primăria

Cinci firme s-au întrecut în oferte pentru a vinde Primăriei consumabile pentru copiatoare şi faxuri.

Primăria a dat zeci de mii de lei pe hârtie FOTO:JA

ARAD. Luptă aprigă între firmele interesate să furnizeze Primăriei Municipiului materiale consumabile pentru copiatoare şi faxuri. Nu mai puţin de cinci oferte s-au depus în cadrul licitaţiei organizate de instituţie pentru achiziţia de cartuşe. Asta, şi pentru că suma pe care Municipalitatea a scos-o la mezat este una impresionantă: peste 96.000 de lei! Suma respectivă reprezintă valoarea estimată iniţial că va fi cheltuită cu necesarul de cartuşe de toner, toner pentru imprimantele laser şi faxuri, toner pentru fotocopiatoare, cerneală pentru imprimante şi cartuşe de cerneală pe o perioadă îndelungată.

În acest caz, Municipalitatea a avut doar de câştigat în urma concurenţei. Din cele cinci oferte depuse la licitaţie, a fost desemnată câştigătoare cea cu preţul cel mai mic. S-a ajuns astfel ca suma finală la care s-a semnat contractul de achiziţie să fie aproape înjumătăţită faţa de cât s-a estimat iniţial.

Valoarea totală finală a contractului a fost de 50.630,17 lei, contractul fiind semnat cu firma arădeană B.N.BUSINESS S.R.L.

Hârtie, tot cinci oferte

Licitaţia pentru cumpărarea de hârtie pentru copiatoare şi imprimante s-a bucurat şi ea de un larg interes. Tot cinci oferte s-au depus şi în acest caz. S-a reuşit economisirea a câtorva mii de lei, în urma licitaţiei. Primăria estima că va plăti pentru hârtie peste 36.000 lei, dar, în final, a semnat contractul cu firma arădeană ADIVA IMPEX la valoarea de 28.840 lei. **JA - S.B.**

RECLAME

Sport

„Ne bucurăm că Adelin Kotrong a acceptat să se reîntoarcă la CS Municipal

Viorel Bitang, director CSM Arad

102

medalii au ajuns în vitrina Școlii de Karate Shodan Arad în anul 2010. Elevii lui sensei Teo Răduț au participat la 13 competiții, obținând următorul bilanț: 24 aur - 36 argint - 42 bronz.

Cei mai prolifici dintre karatiști au fost Bianca Pătean, Cristina Basista, Timeea Cojocariu, Raul Mireuți și Rareș Golea

Suspendări de 10 zile şi ultime avertismente

ARAD. Măsuri disciplinare fără precedent la HC Universitar Arad. Nemulțumiți pentru modul cum s-au comportat de-a lungul actualului sezon de ligă secundă, Avram și Bulgariu au fost suspendați pentru 10 zile, perioadă în care se vor pregăti individual și nu vor primi indemnizația de efort. În plus, jucătorii Dermendjin, Drăghici, Acea și Stârparu au primit un ultim avertisment, la proxima abatere, fiind excluși. **JA-D.S.**

Roli Nagy FOTO: A.H.

Azi, meci amical cu „violeţii”

ARAD. Programul echipei UTA ar fi trebuit să cuprindă, astăzi, un meci de verificare în compania formației pregătite de Ionuț Popa, CS Mioveni. „Amicalul” preconizat să aibă loc la Salonta a căzut totuși la solicitarea fostul antrenor al „alb-roșiilor”. În condițiile date, gruparea noastră a căutat și a găsit un alt partener de întrecere: satelitul rivalei de pe Bega - FC Timișoara II, din liga a treia. Partida susținută între elevii lui Roli Nagy și „violeți” se va disputa cu începere de la ora 11, pe terenul sintetic „Șega”. **JA - A.H.**

UTA reacţionează: Catanzariti la FRF

Preşedintele clubului fanion al Aradului va discuta astăzi, la sediul forului de specialitate, pe tema promovării.

ARAD. „Bătrâna Doamnă” s-a deplasatRecenta decizie a FRF a învolburat apele în curtea „Bătrânei Doamne”. Cu siguranță, puțini sunt aceia care așteptau o asemenea măsură a forului de specialitate, care să îngrădească dreptul de promovare al echipei UTA vreme de trei ani competiționali. Poate cei mai afectați sunt suporterii, cărora li se fură, astfel, visul ligii întâi. Important este, însă, că persoanele responsabile de destinele clubului, Giovanni Catanzariti și Iulian Olaru, nu se dau bătuți. Din contră, președintele Catanzariti ne-a declarat că „acum avem o ambiție și mai mare”.

Obiectiv neschimbat

Conducătorul FC UTA vede partea plină a paharului: „Poate este preferabil așa. M-a surprins faptul că s-a dat publicității atât de repede lista cu pricina, dar măcar avem timp să acționăm în vederea rezolvării problemelor. Ar fi fost mai rău să fim anunțați abia la final că nu putem promova. Pentru Arad și pentru fani vreau să câștigăm campionatul. Să înțeleagă toată lumea: nu ne lăsăm, obiectivul este acelaşi!”. Pe de altă parte, Catanzariti nu își explică de ce grupări cu o situație asemănătoare (Iași, Bihor, Sibiu) nu se regăsesc pe lista respectivă și cum este posibil ca regulamentul să fie schimbat în plin sezon și aplicat retroactiv. Lămuriri ar putea primi chiar astăzi, când el va fi prezent la sediul FRF pentru a-și susține cauza, alături de alți șefi de cluburi.

ADRIAN HĂRŢĂU
adrian.hartau@informmedia.ro

ŞANSE BUNE

„Aparent, hotărârea FRF respectă noile reglementări, totuși cred că poate fi demontată de orice grupare interesată cu adevărat să promoveze. Dacă UTA va termina pe locurile 1-2, nu văd să fie vreo problemă încât ea să nu joace în primul eșalon. Sper ca oficialii clubului să aducă argumentele existente pentru combaterea deciziei”, mărturisește, în aceeași ordine de idei, președintele Asociației Suporter Club UTA, Ciprian Jurma. Acesta urmează să aibă o întâlnire cu Giovanni Catanzariti, la întoarcerea lui din Capitală, întâlnire în care să fie puse pe tapet o seamă de chestiuni la ordinea zilei.

În aşteptarea unor ştiri pozitive, jucătorii îşi continuă antrenamentele FOTO: L.S.

O SĂPTĂMÂNĂ

Atât vor lipsi din Arad, în următoarea perioadă, fetele de la ICIM Univ Goldiș. Motivul: disputarea a trei partide oficiale în deplasare. Proximul are loc miercuri, la Sf. Gheorghe, după care echipa se va cantona trei zile la Târgoviște. În fine, duminică şi luni, Monica Brosovszky et company vor juca în Capitală, cu Rapid şi Olimpia. FOTO: CĂLIN ANDRA

Avem antrenori cu licenţa C

ARAD. Comisia Tehnică din cadrul AJF Arad, coordonată de președinte Radu George, a organizat un examen pentru acordarea licenței C de antrenori de fotbal. 13 dintre participanți au fost declarați admiși după susținerea probelor teoretice și practice. Iată-i pe licențiați, în ordinea mediilor, Adrian Lucaci, Călin Mariș, Marius Grad, Mihai Țârlea, Emeric Hirmler, Alina Trif (singura reprezentantă a sexului frumos), Petrică Trif, Daniel Tulea, Alin Zaha, Nicolae Braiț, Vlad Moca, Bogdan Oneț și Victor Revnic. **JA-D.S.**

Performanţă cu burta goală

Aceasta pare a fi deviza celor care au în mâini destinele grupării fanion a Aradului.

ARAD. Situație alarmantă în curtea „Bătrânei Doamne”. Trei dintre cele mai importante piese din angrenajul sectorului juvenil utist, Florian Voinea, Francisc Tisza și Dan Cuedan au împlinit 8 (opt) luni de când nu și-au primit drepturile salariale.

În tot acest timp, sfidați și umiliți de diriguitorii clubului, li se cere să facă performanță, să scoată talente care să bată la porțile echipei mari.

„Am primit, în tranșe, un singur salariu. Și acela ciuntit. Nu sunt genul de om care să mă plâng, dar e greu să reziști în aceste condiții” - ne-a declarat Feri Tisza. Întrebat cum gestionează această situație ingrată, Florian Voinea, șeful Centrului de Copii și Juniori de la UTA, a spus că în aceeași ipostază se află și el, iar tentativele sale de a discuta pe acest subiect cu președintele Giovanni Catanzariti s-au lovit, de fiecare dată, de neverosimilul răspuns: „Nu sunt bani !” **JA-D.S.**

CSM Arad a dat lovitura cu transferul lui Kotrong

ARAD. Vicecampionul european de juniori, gimnastul de lot olimpic, Adelin Kotrong se întoarce la prima dragoste. După o perioadă în care a activat cu dublă legitimare, CSȘ Gloria - CSM Arad, iar cel din urmă club i-a suportat grosul cheltuielilor și îndemnizațiilor, era firesc ca elevul pregătit de prof. Eugen Cățean să accepte oferta CS Municipal, odată cu trecerea la seniorat.

„La CSM Arad am parte de stabilitate și pot să mă concentrez pe activitatea de la Centrul Olimpic. Sper să întorc gestul conducătorilor Bitang și Păltineanu prin câștigarea a cât mai multe medalii naționale și internaționale pentru CS Municipal” - a spus Adelin Kotrong.

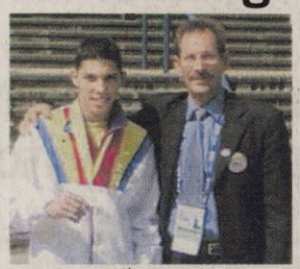

Adelin Kotrong, alături de mentorul său, Eugen Cățean FOTO: FAN

Parcursul extraordinar al gimnastului arădean în competițiile externe din 2009 (clasare pe podium la Festivalul Olimpic al Tineretului European) și 2010 (vicecampion european de juniori în proba de sol) îl recomandă drept o mare speranță a gimnasticii românești. **JA-D.S.**

Fotbal şi asigurări de viaţă

MONEASA. Câteva ore în cantonamentul echipei de la Moneasa i-au fost suficiente lui Florin Matei, administrator-delegat la gruparea de Liga II, CSU Vasile Goldiș, pentru a „creiona” tabloul acestei etape din pregătirea pentru retur.

Noii veniți la echipă trag din greu pentru a prinde un loc de student în echipa pregătită de Costel Bogoșel, iar portarii au intrat pe mâna necruțătorului Sandu Țamboi, pentru că din patru vor rămâne doar trei pentru retur. Cele două antrenamente zilnice se desfășoară la Dezna, unul fiind cu caracter fizic și celălalt, tehnico-tactic.

Referitor la decizia FRF de a bloca promovarea echipelor cu probleme de identitate, Florin Matei a avut o reacție promptă: „Nu poți schimba regulile în timpul jocului. Ce chef de fotbal vor mai avea jucătorii care știu că nu au voie să promoveze ? Cu astfel de decizii ilogice nu putem reduce publicul la stadion. E ca la asigurările de viață, când ți se spune ce bogat vei fi după ce mori”. **JA-D.S.**

Costel Bogoşel, într-un dialog cu portarul Paul FOTO: FAN

Daniel Scridon

Dureros

Nu a avut nici timp, nici bani, pentru a se licenția în breasla antrenorilor. Federalii însă îi recunosc meritele, îl nominalizează, de fiecare dată, pentru susținerea unor lecții deschise, tematice, despre pregătirea copiilor și juniorilor. Meticulos, neobosit, pus la curent cu toate noutățile în domeniu, un „nebun” care respiră prin și pentru sportul rege. E cel mai bun pe felia sa. O spun rezultatele, jucătorii pe care i-a dat fotbalului arădean. E inegalabilul Feri Tisza. Deunăzi, o întâlnire inopinantă cu nea Feri m-a marcat. Celui pe față căruia niciodată nu i se clintea un mușchi, avea privirea ațintită în pământ și lacrimi în ochi. I-am privit palmele din care s-au născut atâtea terenuri și a fost suficient pentru a înțelege sentimentele unui ANTRENOR neplătit de opt luni. Umilit și mințit. De cine ? De niște conducători vremelnici, peste care cu siguranță se va așterne uitarea. De ce ? Pentru că nu ne știm respecta și cinsti adevăratele valori. Până când ? E o întrebare la care „Gio” și cei care astăzi au pus mâna pe UTA trebuie să răspundă ...

daniel.scridon@informmedia.ro

Divorţ finalizat Parker - Longoria

SAN ANTONIO. Divorţul dintre actriţa Eva Longoria şi baschetbalistul echipei San Antonio Spurs, Tony Parker, a fost finalizat la sfârşitul săptămânii trecute, cei doi despărţindu-se după un mariaj de trei ani, a anunţat presa americană.

„Documente de divorţ au fost finalizate şi Eva este mulţumită că-şi poate vedea de viaţa ei", a declarat un prieten al actriţei.

Eva Longoria s-a despărţit în toamna anului trecut de soţul ei, jucătorul francez de baschet Tony Parker, actriţa americană depunând actele de divorţ în luna noiembrie. Potrivit documentelor de la un tribunal din Los Angeles, ea a invocat „diferenţe ireconciliabile". **SURSA MEDIAFAX**

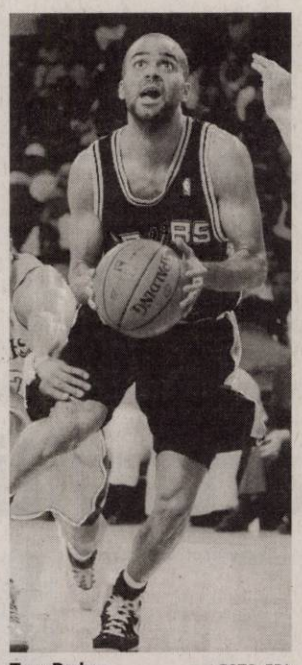

Tony Parker FOTO: EPA

Nici Săgeata nu poate promova

FRF a venit cu completări faţă de echipele care nu au respectat normele fair-play, aşa că nu pot promova.

Jucătorii de la Săgeata Năvodari au primit o lovitură puternică de la FRF FOTO: FAN

BUCUREŞTI. FRF a revenit cu precizari cu privire la aplicarea articolului 5bis si a decis astazi ca Sageata Navodari nu are drept de promovare.

În urma celor apărute în mass media Direcţia Juridică a FRF face următoarele precizări:

I. Rectificare cuvenită în privinţa situaţiei clubului CS SĂGEATA NĂVODARI.

Operaţiunea juridică efectuată de către CS SĂGEATA STEJARU în anul 2010 nu este susceptibilă de încălcare a principiilor menţionate în art. 5 bis din Regulamentul de Organizare a Activităţii Fotbalistice. În urma verificărilor efectuate rezultă că, într-adevăr, în anul 2009 CS SĂGEATA STEJARU a obţinut dreptul de participare în Liga a 2-a fără a fi respectat principiul meritului sportiv. În concluzie, CS SĂGEATA NĂVODARI nu are dreptul de a participa într-o categorie competiţională superioară pentru o perioada de 3 ani competiţionali începând cu sezonul 2009 - 2010.

II. Situaţia clubului ASOCIAŢIA CLUBUL SPORTIV MUNICIPAL UNIVERSITAR POLITEHNICA IAŞI.

Prin Încheierea nr. 32 pronunţată de Judecătoria Câmpina la data de 23 august 2010 s-a admis cererea formulată de către CLUBUL SPORTIV TRICOLORUL BREAZA cu privire la comasarea prin absorbţie a Clubului Sportiv NAVOBI CHARITY CUP IASI, în urma comasării schimbându-se denumirea clubului CS TRICOLORUL BREAZA în ASOCIAŢIA CLUBUL SPORTIV MUNICIPAL UNIVERSITAR POLITEHNICA IAŞI. Rezultă astfel că ASOCIAŢIA CLUBUL SPORTIV MUNICIPAL UNIVERSITAR POLITEHNICA IAŞI (denumită anterior CS TRICOLORUL BREAZA) nu încalcă principiile prevăzute de art. 5 bis din Regulamentul de Organizare a Activităţii Fotbalistice. Deoarece este posibil să existe o confuzie de denumire între clubul ASOCIAŢIA CLUBUL SPORTIV MUNICIPAL UNIVERSITAR POLITEHNICA IAŞI şi SC FC POLITEHNICA IAŞI SA, probabil că acesta este motivul pentru care s-a afirmat ca prima grupare nu ar avea drept de promovare. Precizăm că SC FC POLITEHNICA IAŞI SA nu participă la nici o competiţie organizată de FRF sau LPF, neexistând nici o legătură între cele două grupări.

SURSA SPORT365.RO

Pantelis Kapetanos FOTO: EPA

Kapetanos a semnat cu CFR

CLUJ. Campioana României, CFR Cluj, a anunţat, luni, pe site-ul oficial, achiziţionarea fostului atacantul al echipei Steaua, grecul Pantelis Kapetanos, care a semnat un contract pe trei sezoane şi jumătate.

„Bun venit, Pantelis Kapetanos. Atacantul este cea mai nouă achiziţie a CFR 1907 Cluj. Pantelis Kapetanos, în vârstă de 27 de ani, a semnat un contract pe 3 ani şi jumatate. În speranţa că se va integra cât mai repede în echipa noastră, îi urăm bun venit şi succes!", se arată pe site-ul oficial. **SURSA SPORT365.RO**

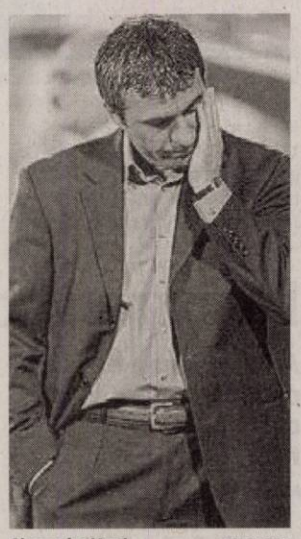

Gheorghe Hagi FOTO: EPA

Hagi, nemulţumit de jucători

Antrenorul lui Galatasaray a avut o ieşire nervoasă în pauza meciului cu Bursaspor, acuzându-şi elevii.

ISTANBUL. Tehnicianul Gheorghe Hagi a avut o ieşire nervoasă în vestiar, în pauza meciului cu Bursaspor, pierdut de Galatasaray, cu scorul de 0-2, iar după partidă nu şi-a lăsat jucătorii să coboare din autocar pe durata călătoriei cu feribotul de la Bursa la Istanbul, informează cotidianul Hurriyet. Potrivit sursei citate, Hagi s-a enervat atât de tare după ce Galatasaray a primit două goluri în prima repriză a meciului de sâmbătă, încât a lovit cu picioarele scaunele din vestiar şi a ţipat cât a putut de tare. El le-a strigat jucătorilor, în limba turcă: „Nu se poate aşa ceva. Trebuie să vă luptaţi mai bine. Nu este vinovat un singur om, aţi greşit cu toţii!".

Jurnalul Fanatik notează că Hagi a ţipat şi în limba română şi a lovit şi uşa şi pereţii vestiarului.

Înfrângerea de la Bursa l-a enervat şi pe preşedintele clubului Galatasaray, Adnan Polat, care a plecat de la stadion cu maşina personală, înainte de terminarea partidei.

La întoarcerea echipei de la Bursa, pe durata unei călătorii de 40 de minute cu feribotul până la Istanbul, Hagi le-a interzis jucătorilor să coboare din autocar. Hurriyet notează că unii fotbalişti au vrut să coboare din autocar pentru a lua aer, dar nu au făcut-o de teamă să nu fie sancţionaţi.

„Nu vreau o echipă care acceptă înfrângerea. Măcar în Cupa Turciei să mă faceţi să râd", le-a mai spus Gheorghe Hagi jucătorilor săi, la sosirea la baza de pregătire de la Florya. **SURSA MEDIAFAX**

Crede că se poate bate cu tânăra generaţie

BERLIN. Septuplul campion mondial, germanul Michael Schumacher, care a revenit în activitate în 2010 la echipa Mercedes, a declarat că se simte capabil, la 42 de ani, să rivalizeze cu tânăra generaţie în Campionatul Mondial de Formula 1.

„Dacă ne uităm la sezonul trecut, din punct de vedere al condiţiei fizice, nu-mi lipseşte nimic pentru a fi la cel mai înalt nivel. Presimt ceva bun pentru acest sezon. Anul trecut am înţeles rapid că nu voi putea face lucruri mari cu maşina pe care o aveam", a declarat Schumacher.

Schumacher, locul 9 în 2010 când Campionatul Mondial a fost câştigat de Sebastian Vettel, a apreciat că este „prea devreme" pentru a prezenta echipa Mercedes, care îşi dezvăluie monopostul 2011 marţi, la Valencia, drept o candidată la titlul mondial.

SURSA MEDIAFAX

Italienii cred că Mutu va reveni în 13 februarie

FIRENZE. Atacantul Adrian Mutu ar urma să revină în lotul Fiorentinei la meciul cu Palermo, din 13 februarie, oficialii toscani apreciind că românul va reintra în echipă atunci când va avea „picioare şi cap". „Linia Fiorentinei e clară: atacantul va reintra în grup doar când va avea capul şi picioarele pentru a face acest lucru. Adică: românul are încă probleme fizice, îi lipseşte ritmul, deşi, de unul singur, a accelerat recuperarea. Apoi mai există un aspect: cel psihologic. Adrian trebuie să demonstreze că s-a schimbat. Timpul se scurge, însă la o analiză realistă totul arată că el va reveni în teren săptămâna viitoare. Astfel, Mutu va rata partidele cu Genoa (miercuri) şi Parma (duminică), urmând să revină în echipă la partida cu Palermo, programată în 13 februarie", scrie sursa citată.

SURSA SPORT365.RO

Mutu este tot mai aproape de a reîmbrăca tricoul Fiorentinei FOTO: EPA

Antrenor nou în Kazahstan

PRAGA. Tehnicianul ceh Miroslav Beranek, în vârstă de 53 de ani, a anunţat, luni, că a fost numit în funcţia de selecţioner al Kazahstanului.

„Mă voi afla pentru prima dată pe banca tehnică a echipei Kazahstanului la 9 februarie, la un meci amical cu Belarus", a spus Beranek, citat de agenţia CTK. Beranek a antrenat în trecut naţionala de tineret a Cehiei, campioană europeană în 2000.

SURSA MEDIAFAX

SE SIMTE MAI BINE

Schiorul austriac Hans Grugger, accidentat grav, în data de 20 ianuarie, în timpul unui antrenament la Kitzbuhel, poate să respire din nou fără asistenţă, dar este încă „foarte slăbit şi somnolent", a anunţat directoarea spitalului din Innsbruck, Alexandra Kofler. FOTO: EPA

Sume enorme pentru securitatea JO de la Soci

MOSCOVA. Rusia va cheltui 57.8 miliarde ruble, respectiv 1,4 miliarde euro, pentru a asigura securitatea la Jocurile Olimpice de iarnă care vor avea loc, în 2014, la Soci, oraş aflat în apropierea regiunii instabile Caucazul de Nord, a anunţat cotidianul Vedomosti.

Pentru JO de iarnă din 2010, de la Vancouver, Canada a cheltuit aproximativ 900 milioane dolari (660 milioane euro), iar la JO de vară din 2004, de la Atena, Grecia a alocat, în acelaşi scop, 1,5 miliarde dolari. Atentatul sinucigaş din 24 ianuarie, de pe aeroportul moscovit Domodedovo, soldat cu 35 de morţi, dovedeşte că Rusia rămâne o ţintă majoră a teroriştilor.

Sâmbătă, anchetatorii au anunţat că autorul atentatului era originar din zona rusă a Caucazului, unde asemenea acte sunt comise cu regularitate după cele două războaie care au devastat Republica Cecenă. **SURSA MEDIAFAX**

Amendă pentru că s-a pozat cu viitoarea echipă

KAISERSLAUTERN. Srdjan Lakic, a primit 10.000 de euro amendă pentru că s-a fotografiat cu tricoul echipei VfL Wolfsburg, la care va juca de la 1 iulie 2011.

Lakic a primit o ofertă de la Wolfsburg şi, la 27 ianuarie 2011, a semnat cu „lupii" un contract valabil patru ani, înţelegere care va intra în vigoare la 1 iulie 2011.

După semnarea contractului, Lakic s-a fotografiat alături de managerul clubului VfL, Dieter Hoeness, şi cu tricoul alb-verde al formaţiei din Wolfsburg. Fotografia a fost publicată pe site-ul oficial al viitoarei grupări.

Preşedintele lui Kaiserslautern, Stefan Kuntz, s-a înfuriat şi i-a aplicat fotbalistului o amendă în valoare de 10.000 de euro.

„Nu înţeleg această reacţie a lui Kuntz. Ne-a şi spus că putem să-l luăm imediat pe Lakic dacă plătim şase milioane de euro", a declarat Hoeness.

SURSA MEDIAFAX

Bilanţ sub privirea şefului

Laura Codruţa Kövesi, Procurorul General al Parchetului, a fost prezentă la prezentarea bilanţului Parchetului.

Procurorul General a fost prezent la Arad FOTO:M.A.

ARAD. Timp de zece minute Laura Codruța Kövesi, Procuror General al Parchetului de pe lângă Înalta Curte de Casație și Justiție, a participat la prezentarea bilanțului Parchetului de pe lângă Tribunalul Arad. În succintul discurs Procurorul General a atins principalele puncte din bilanț și a subliniat insuficiența personalului din sistem raportat la numărul de cazuri. De asemenea, procurorul a apreciat activitatea pe anul 2010 a instituției arădene, subliniind numărul mare de rechizitorii din totalul lucrărilor soluționate (30,19%), peste media pe țară (7%). Asta înseamnă că unul din trei dosare soluționate de Parchet s-a finalizat cu o trimitere în judecată.

Topul infracţiunilor

Bilanțul propriu zis a fost detailat de prim procurorul Marius Neculcea. Din raport reiese că cele șase parchete (două în municipiu și patru în județ Lipova, Ineu, Chișineu-Criș, Gurahonț) au soluționat peste 8000 de dosare penale din care peste 5000 au fost la nivelul Parchetului de pe lângă Judecătoria Arad, urmat de Ineu cu aproape 800 de dosare și Lipova, peste 600 de dosare.

„Raportat la anul 2009, numărul de dosare soluționate este aproximativ egal. În anul 2010 au fost soluționate 8471 dosare penale față de 8710 în anul anterior", a precizat prim procurorul Marius Neculcea. Dintre acestea cele mai multe au fost infracțiuni de furt (1716), urmate de infracțiunea de lovire sau alte violențe (1056). Tot un loc fruntaș ocupă și infracțiunile la regimul circulației pe drumurile publice (708). Ceea ce e de remarcat e faptul că numărul acestor infracțiuni este în scădere față de anul 2009. Tot în scădere au fost și infracțiunile de omor, de distrugere, de vătămare corporală din culpă, cele de ultraj, de amenințare, cele prevăzute de Codul silvic, cele privind dreptul de autor. La fel ca și anul trecut a fost soluționat un singur dosar pentru infracțiune de lovire cauzatoare de moarte. Comparativ cu anul precedent, în anul 2010, a crescut însă semnificativ numărul dosarelor de abuz de încredere (de la 164 la 213), al celor de tulburare de posesie (81 față de 32), tâlhărie (de la 58 la 80) și abandon de familie (354 față de 324). Anul 2010 a adus pe masa procurorilor și 13 cazuri pentru nerespectarea măsurilor privind încredințarea minorilor, infracțiune care nu se regăsește pe lista dosarelor penale soluționate în anul 2009.

MONICA ARDELEAN
monica.ardelean@informmedia.ro

EGALITATE

Infracțiunile de delapidare la fel ca și cele de infracțiuni de evaziune fiscală au fost aceleași ca și număr atât în 2009 cât și în 2010, 41 respectiv 105.

Două femei infectate cu tipuri diferite de virusi

ARAD. După ce săptămâna trecută a fost confirmat un prim caz de gripă A/H1N1 la Arad, ieri au venit încă două noi confirmări. Este vorba despre o tânără de 18 ani însărcinată și despre o pacientă în vârstă de 34 de ani cu complicații la plămâni. În cazul tinerei analizele probelor biologice efectuate la Institutul Cantacuzino au confirmat infectarea cu virsul gripal de tip B, în timp ce în cel de al doilea caz este vorba despre infectarea cu virusul A/H1N1.

Cele două femei au fost internate în spital la sfârșitul săptămânii trecute. Starea pacientei gravide este stabilă, fiind internată la Secția de boli infecțioase a Spitalului Clinic Județean de Urgență Arad, pentru ca virusul să nu fie răspândit în Spitalul Matern. În ceea ce o privește pe arădeanca infectată cu A/H1N1 aceasta se află la terapie intensivă la Spitalul Municipal Arad, datorită faptului că suferise o complicație pneumologică, însă parametrii vitali sunt stabili.

JA-A.P.

PRM Arad se aliază cu PSD

Dorin Filip vrea colaborare FOTO: S.T.

ARAD. La invitația președintelui PRM Arad, Dorin Filip, președintele Organizației Județene PSD, Arad Dorel Căprar, și vicepreședintele Flavius Măduța - coordonatorul Direcției Județene Organizare Electorală a PSD Arad - au participat la o reuniune a conducerii Partidului România Mare Filiala Arad cu aleșii locali ai acestei formațiuni politice în vederea dezbaterii Protocolului Județean de colaborare ce urmează să fie parafat de cele două partide. Dorel Căprar și Dorin Filip le-au prezentat celor 37 de consilieri locali PRM și doi viceprimari ai acestui partid prezenți la întâlnire stadiul negocierilor dintre PSD și PRM precum și proiectul cadru al Protocolului de colaborare ce urmează să fie semnat. Este vorba despre colaborarea ce se dorește realizată în plan administrativ între aleșii locali ai celor două partide în consiliile locale din toate unitățile administrativ teritoriale ale județului Arad. Atât Dorel Căprar, cât și Dorin Filip au subliniat că situația politică actuală impune coagularea tuturor forțelor din opoziție, pentru a se pune capăt hegemoniei PDL. **JA-S.T.**

COMENTARIU

Simion Todoca

Cu cine faci anticorupţie?

Mărturisesc că mă număr printre cei care l-au bănuit pe Traian Băsescu de bune intenții, chiar de sinceritate și determinare în privința luptei împotriva corupției. Chiar am crezut că marinarul este profund scârbit de cloaca în care se zbate țărișoara noastră dragă și va face pe dracul în patru ca să o scoată de acolo. Probabil că acum o să fiu întrebat dacă mai cred acest lucru, însă contează prea puțin dacă voi zice da sau nu. Ce mă interesează acum este modalitatea prin care cineva de bună credință poate să își ducă la îndeplinire planurile, misiunea mesianică pe care crede el sau cred și alții că o are.

> Fă-te frate cu dracul, dar nu-l lăsa să te înfieze

În primul rând, are nevoie de o majoritate în Parlament și de un guvern decis să nu abandoneze sub niciun chip lupta cu hidra corupției. Apoi, are nevoie de instituții ale statului cât de cât curate, hotărâte să vegheze la respectarea legii, la aplicarea ei, în mod egal pentru toți. Când ai toate acestea, purcezi la demascarea celor care au jefuit țara ani de zile, îmbogățindu-se fără măsură, pe spinarea amărâților care au ajuns muritori de foame. Cu cine începi, cu toți cei care sunt putrezi de corupți, sau doar cu adversarii politici, care au fost înainte la putere? Normal ar fi să îi tratezi pe toți la un fel, dar ce te faci cu majoritatea parlamentară, că bagi vreo doi sau trei de ai tăi la pușcărie și s-a terminat cu lupta ta anticorupție. Concluzia ar fi că fiecare, când ajunge la putere, îi bagă la ocnă pe corupții care au fost la putere, iar apoi le vine și lor rândul, după ce pierd alegerile. Cum ar veni, faci anticorupție pe bucăți, ca să închizi câțiva bandiți te folosești de alți bandiți, pe care, pe perioada mandatului, îi bagi în programul de protecție a martorilor.

Oare, chiar să nu existe o posibilitate să îi extermini, deopotrivă, concomitent, pe corupții tăi și pe corupții celorlați? Există, pentru aceasta este suficient să lași justiția să își facă treaba, nu să încerci să o comanzi, să îi dictezi pe cine pedepsește și pe cine, nu. Dacă vrei cu adevărat, poți să convingi jumătate din putere și jumătate din opoziție să se lepede fiecare de jumătatea sa putredă. Dar chiar trebuie să vrei...

simion.todoca@informmedia.ro

Agenţia de Plăţi preia renta viageră

Începând de astăzi toţi rentierii se vor prezenta la APIA pentru vizarea carnetelor sau alte probleme de rentă.

Angajaţii APIA vor prelua şi activitatea privind rentele viagere FOTO: A.P.

ARAD. Reorganizarea Ministerul Agriculturii începe să se facă tot mai simțită. După înființarea Camerelor Agricole, care au luat locul Oficiilor Județene pentru Consultanță Agricolă, acum s-a trecut practic și la desființarea Agenției Domeniilor Statului. Deși ADS-ul nu a fost complet închis, una dintre cele mai importante activități ale sale a fost mutată la APIA.

CU DOI ANGAJAŢI

Restructurările au făcut ca unele instituții să ajungă să mai lucreze doar cu câțiva angajați. Spre exemplu în cadrul Agenției Domeniilor Statului Arad mai sunt doar doi angajați, dintre care Claudiu Cepan, cel ce a ocupat funcția de director, va fi de astăzi înainte reprezentant teritorial.

Începând de astăzi, Biroul Județean de Rentă Viageră Arad va trece în subordinea Agenției de Plăți și Intervenție pentru Agricultură (APIA) Arad. Până acum, această activitate a fost desfășurată de de birourile județene ale Oficiului Național de Rentă Viageră Agricolă (ONRVA), aflat în subordinea Agenției Domeniilor Statului (ADS).

„Odată cu preluarea activităților de rentă viageră, rentierii se pot prezenta la APIA Arad începand cu data de 1 martie 2011 pentru vizarea carnetelor de rentier agricol", a declarat prefectul Călin Bibarț.

Vizare valabilă

Rentierii agricoli ale căror carnete de renteri au fost vizate de către birourile județene ale Oficiului Național de Rentă Viageră Agricolă, în perioada 01.01.2011-27.01.2011, rămân valabile, iar renta agricolă viageră va fi plătită de către APIA. Până la 1 februarie 2011 reprezentanții Agenției Domeniilor Statului Arad au vizat 1600 din cele 3800 de carnete de rentier agricol.

ANDREEA PINTEA
andreea.pintea@informmedia.ro

Lege doar până la uşa bisericii

Biserica Roşie şi Oficiul parohial sunt din nou inaccesibile pentru proprietarii de drept.

ARAD. După ce a fost pusă în aplicare hotărârea judecătorească definitivă și executorie obținută în instanță de Biserica Evanghelică Luterană iar preotul Jakab Istvan a preluat Oficiul Parohial și a fost predată și cheia lăcașului de cult, sâmbătă dimineața accesul în biroul respectiv dar și în incinta bisericii a fost blocat. „Sâmbătă dimineața când am venit la oficiul parohial nu am reușit să intru fiindcă era schimbată yala. Cineva o schimbase peste noapte. Am chemat poliția pentru a constata starea de fapt și vom face demersurile legale pentru a fi remediată situația", a declarat preotul Jakab Istavn.

Cine a blocat accesul

Enoriașii cred că fostul preot Bela Tothpal sau cei din anturajul lui ar fi artizanii acestei fapte. Mai ales că pe ușa Oficiului Parohial a apărut scris pe un bilet și numele Asociației „Biserica Evanghelică Luterană Autonomă", al cărei președinte este, Janto Margareta, mâna dreaptă a fostului preot. Și nu e vorba aici doar de o joacă de-a șoarecele și pisica ci de încălcarea unei hotărâri judecătorești definitive și executorii.

Episcopia Evanghelică Luterană, este, potrivit legii, proprietara acestor bunuri imobiliare dar, uzufructul cu titlul gratuit a fost a fost cedat, din iunie 2009, pentru 29 de ani acesti asociații. „Vom face o nouă plângere penală, și vom face toate demersurile legale pentru a ne reintegra în spațiul respectiv", a precizat avocatul Episcopiei Silvestru Hosszu. Ceea ce doresc enoriașii este ca dreptatea și legea să fie aplicate și respectate.

JA-M.A.

Biserica Roşie din nou închisă pentru proprietari FOTO:JA

JURNAL ARADEAN

Rareş, Branco, Titus şi Oriana, în faţa unei mari confruntări FOTO: C. ANDRA

Doresc să continuie tradiţia

18 elevi din judeţul Arad sunt în lupta pentru premii la a 47-a ediţie a Olimpiadei naţionale de Fizică.

ARAD. Judeţul Arad s-a situat, de-a lungul anilor, aşa cum menţionam în ziarul de ieri, pe locuri fruntaşe la multe dintre ediţiile olimpiadelor naţionale la Fizică. Chiar dacă am socoti doar premiile I obţinute de la Revoluţie până acum exemplul ar fi edificator: Gavrilă Cristian (în 1989, prof. Ştefan Alexandru), Crăşovan Lucian (1990, prof. Mateş Teofil), Pafka Szillard (1993, prof. Huhn Otmar), Savici Andrei (1993, prof. Biriş Sofia), Ştefan Dan (1993, 1994, 1995, 1996, 1997, prof. Arsenov Simona şi Arsenov Branco), Rozsa Gabriel (1996, 1997, prof. Arsenov Simona), Truşcă Andrei (1996, prof. Biriş Sofia), Vâlceanu Vlad (1997, 1998, prof. Arsenov Branco), Zilahi Mihai (1997, prof. Arsenov Branco), Grecu Andrei (1998, 1999, 2000, prof. Arsenov Branco), Ciule Ovidiu (2000, prof. Arsenov Simona), Raţiu Alin (2007, prof. Arsenov Simona), Ghiţă Vlad (2008, 2009, prof. Biriş Sofia). Însă au fost şi calificări în lotul României (de exempu, anul trecut, Ghiţă Vlad a luat menţiune dar, după baraj, s-a calificat în lotul pentru olimpiada internaţională), ca să nu mai vorbim de premiile II şi III ori de menţiuni.

Un nou start pentru medalii

Ieri a început efectiv cea de-a 47 ediţie a Olimpiadei naţionale de Fizică, găzduită de municipiul Arad, cu proba practică, desfăşurată în şase şcoli, iar astăzi, cei peste 500 de elevi ajunşi la faza pe ţară vor susţine proba teoretică la Colegiul Naţional „Moise Nicoară".

Aradul se prezintă cu un lot numeros, format din 18 elevi (15 de la Colegiul „M. Nicoară" şi câte unul de la Şcoala Generală Nr. 5 Arad, Gr. Şc. „I. Creangă" Curtici şi Şc. Gen. „L. Tâmpa" Almaş). Şi sunt mari speranţe ca tradiţia de a obţine locuri fruntaşe în această competiţie să continue. Mai ales că „noul val" vine cu ambiţii serioase, dacă socotim că la clasa a VII-a s-au calificat patru elevi pentru „naţională": Arsenov Branco Roan, Arsenov Oriana Vanesa, Adeleanu Titus şi Iovănescu Rareş (toţi de la Colegiul Naţional „M. Nicoară"; primii doi pregătiţi de prof. Biriş Sofia şi ceilalţi de prof. Major Csaba). Am stat de vorbă cu ei şi am dorit să vedem ce aşteaptă de la această olimpiadă: „ Pentru mine olimpiada este o şansă de aţi încerca propriile puteri. Premiile sunt doar anexă dar o motivare pe cinste" (Ardeleanu Titus); „Sunt la prima olimpiadă naţională. Sper că va fi interesant şi voi avea un rezultat bun" (Iovănescu Rareş); „Sunt la prima olimpiadă de Fizică şi prin aceasta îmi pot demonstra că problemele rezolvate au avut un folos" (Arsenov Branco Roan); „M-am bucurat că am ajuns până aici şi pot să concurez cu elevi din toată ţara dar, în acelaşi timp, şi cu mine însămi" (Arsenov Oriana Vanesa). Le dorim succes micilor competitori cât şi întregului lot arădean! **JA-V.F.**

> Numeric, lotul Aradului este pe locul trei, la egalitate cu Constanţa, după Bucureşti şi Iaşi
>
> **IOAN STAN**

ÎNSEMNĂRI DE SCRIITOR

Gheorghe Mocuţa

Cărţile anului care a trecut

În ciuda crizei şi a problemelor pe care ni le-a adus, anul care a trecut nu a fost rău pentru literatură. Din păcate cărţile cele mai bune nu sunt cele mai citite. A se vedea cazul Hertei Muller ale cărei cărţi au început să fie citite cu interes abia după primirea premiului Nobel. Vă propun dintre cărţile pe care le-am citit, următoarele :

ROMAN - Apariţia volumului „Un om din Est" al prozatorului Ioan Groşan relansează pariul său cu romanul. E o carte mult aşteptată, pe care autorul o anunţă de multă vreme. Un roman al actualităţii care reuşeşte să refacă atmosfera vieţii cotidiene sub ceauşism şi să analizeze cu ironie şi sarcasm relaţiile „omului nou" cu celelalte tipuri umane. Avem în sfârşit o radiografie satirică a ultimilor ani comunişti.

> Merită să semnalăm câteva apariţii editoriale valoroase din 2010

Cătălin Dorian Florescu, scriitor elveţian de limbă germană a publicat „Zaira", un roman al migraţiei şi al întoarcerii (traducere de Mariana Bărbulescu), la Ed. Polirom. E un prozator cu un traseu european care nu mai are nevoie de prezentare. „Scribul se află la aproape trei sferturi din drumul crucii sale" spune Gheorghe Schwartz în ce de-al optulea volum al ciclului romanesc „Cei o Sută", „Secretul Florenţei", editura Curtea Veche. Aşa cum în ţesătura tapiseriei florentine se găsesc încifrate numeroase semnături ale unor artişti care au creat în Palatul Bosci, tot aşa, în urzeala textului mijesc multe din enigmele şi problemele lumii de ieri şi de azi.

Aş propune între cărţile anului şi o carte a unui autor de succes, dar care are certe calităţi literare. Volumul lui Bogdan Teodorescu, „Băieţi aproape buni", Editura Tritonic, reia preocupările pentru intriga politică şi poliţistă, combinând-o cu analiza psihologică şi comportamentală, inspirată din realitatea tranziţiei româneşti. E un roman de acţiune foarte viu, asemănător unui scenariu de film. Asemănarea cu realitatea e nu doar întâmplătoare, ci izbitoare.

POEZIE - Poetul arădean Petru M. Haş scrie destul de puţin şi publică rar. Trăieşte singur. Singur, singur, singur, ca un personaj bacovian, în spiritul boemei. Şi, de aceea, poezia lui e îmbibată de votcă şi tutun, de alcoolul tare al iluziilor. Poate de aceea, poezia lui nu rugineşte, nu are vârstă. „Când au venit imaginezii", apărută la editura Brumar mi se pare cea mai pitorească şi mai racordată la problemele vieţii de azi. Cartea „Alcool" a lui Ion Mureşan apărută la sfârşitul anului (Ed. Charmides) va stârni o adevărată isterie a receptării. Numai cine a ţinut în mâini volumul lui Ion Zubaşcu, „Moarte de om", Ed. Limes, poate înţelege ce înseamnă să scrii un jurnal de pe frontul cancerului. Intervalul „moarte-viaţă-moarte" e iscat de suferinţă şi de neînţelegerea lumii şi se transformă, iremediabil în iubire.

Volumul de poeme al profesorului clujean Ion Pop, „Litere şi albine" (Editura Limes) e poate cel mai subtil al autorului. Pentru amatorii de picanterii erotice şi stilistice a apărut volumul „Poezii noi" al lui Mircea Dinescu, poetul sexagenar, devenit acum cântăreţ şi producător de vinuri. Poetul vrea să învioreze atmosfera şi să regăsească drumul spre inima cititorului prin mesaje vechi şi noi.

redactia.jurnalaradean@informmedia.ro

Salonul de iarnă, la Clio

Afişul evenimentului FOTO: FAN

ARAD. Asociaţia „Ion Andreescu" şi Cenaclul de Arte Plastice „Ion Andreescu" Arad, împreună cu colaboratorii - Centrul Cultural Judeţean Arad şi Complexul Muzeal Arad -, vă invită la expoziţia de artă plastică „Salonul de iarn", expoziţie cu o tradiţie în Arad mai mare de 50 de ani.

Vernisajul va avea loc miercuri, 2 februarie, ora 18, la sala „Clio" a Complexului Muzeal Arad (str. Horea nr.8). Prezintă prof. Dan Lăzărescu. **JA-V.F.**

„Zbor deasupra istoriei"

ARAD. Ambasada statului Israel şi Comunitatea evreilor Arad au deosebita onoare de a vă invita la vernisajul expoziţiei de fotografii aeriene „Zbor deasupra istoriei", ce va avea loc în ziua de miercuri, 2 februarie a.c., ora 17.00, la etajul II al Muzeului de Artă de pe str. Gh. Popa de Teiuş, nr 2-4, în prezenţa Ambasadorului statului Israel, Excelenţa Sa Dan Ben-Eliezer. **JA-V.F.**

E.S. Dan Ben-Eliezer FOTO: FAN

Şase proiecte de cercetare ştiinţifică la UVVG

ARAD. În prezent, după cum ne-a informat prof. univ. dr. Anca Hermenean, prorector al UVVG, se află şase proiecte în derulare la Universitatea de Vest „V. Goldiş" Arad.

Între acestea se află şi proiectul „Studiul in vitro al unor extracte vegetale de origine naturală, cu accent pe efectul lor antitumoral", nr. HURO/0801/110, finanţat din Fondul European de Dezvoltare Regională şi Ministerul Dezvoltării Regionale şi Turismului prin Programul de Cooperare Transfrontalieră, care a finalizat etapa de achiziţie publică prin Cerere de oferte, derulată prin Sistemul Electronic al Achiziţiilor Publice, aplicând legislaţia în vigoare. S-au achiziţionat astfel trei echipamente de ultimă generaţie în sumă de 49.000 Euro, din care UVVG a contribuit cu 3%, procent stabilit prin contractul de cofinanţare. În perioada următoare se vor continua achiziţiile de alte echipamente, reactivi şi consumabile, proiectul finalizându-se în aprilie 2011 şi totalizând 349.250 Euro. **JA-V.F.**

Prof. univ. dr. Anca Hermenean FOTO: FAN

Laureaţi la olimpiada judeţeană de Chimie

ARAD. După corectarea lucrărilor şi rezolvarea contestaţiilor, pe primele locuri s-au clasat:

• Clasa a VIII-a. Premiul I: Gal Robert, Şc. Gen. Nr. 5 Arad, prof. Lupşa Liliana; Suciu Dragoş, Col. Naţ. „E.G. Birta", prof. Stan Flavina; Sturz Ana-Maria, Col. Naţ. „M. Nicoară", prof. Crişan Cristina. Menţiune: Augustinov Kerstin, Liceul T. „A.M. Guttenbrunn", prof. Dan Rotariu; Pop Iuliu, C.N. „M. Nicoară", prof. Crişan Cristina; Rus Antonia, Şc. Gen. „M. Eminescu" Arad, prof. Ienciu Monica; Ciubotaru Nicoleta, Şc. Gen. Andrei Şaguna, prof. Bătăran Florica.

• Cl. a IX-a. Premiul I: Robea Cristian, C.N. „M. Nicoară", prof. Crişan Cristina; Brutiu Bogdan, Lic. T. „A.M. Guttenbrunn", prof. Dan Rotariu; Olar Bianca Alina, Lic. T. „V. Goldiş", prof. Lazea Marius. Premiul II: Dragoş Denisa, C.N. „M. Nicoară", prof. Crişan Cristina; Baul Bianca, C.N. „M. Nicoară", prof. Avram Adela/Crişan Cristina; Popica Sergiu, Lic. T. „V. Goldiş" , prof. Lazea Marius. Menţiune: Gulyas Beatrix, Gr. Şc. „C. Gergely", prof. Hadnagy Eva; Martinas Abel, Lic. Teol. Baptist, prof. Ghergar Lucia; Brândaş Gina, Lic. T. „V. Goldiş", prof. Lazea Marius; Gheorghiţă Andreea, Lic. Ped. „D. Ţichindeal", prof. Niculae Anca.

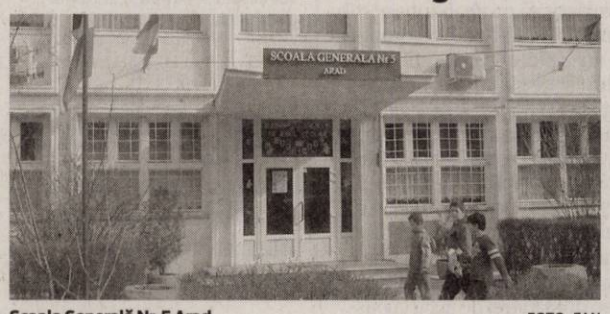

Şcoala Generală Nr. 5 Arad FOTO: FAN

• Cl. a X-a. Premiul I: Sima Sergiu, C.N. „M. Nicoară", prof. Crişan Cristina/Lupşa Liliana; Olar Cătălin, Lic. „V. Goldiş", prof. Lazea Marius. Premiul II: Totorean Roxana, C.N. „M. Nicoară", prof. Crişan Cristina; Oraş Mădălin, C.N. „M. Nicoară", prof. Crişan Cristina/Lupşa Liliana. Premiul III: Prundan Ionel-Cristian, Lic. Ped. „D. Ţichindeal", prof. Niculae Anca.

Menţiune: Frisan Alexandra, Gr. Şc. „G. Lazăr" Pecica, prof. Dudaş Nicoleta; Andra Cristian, Gr. Şc. „M. Viteazul" Ineu, prof. Cismaş Florina.

• Cl. a XI-a. Premiul I: Visaoan Laura, C.N. „M. Nicoară", prof. Crişan Cristina; Bran Diana Maria, C.N. „M. Nicoară", prof. Avram Adela. Premiul II: Nădăban Andreea, C.N. „E.G. Birta", prof. Stan Flavina. Premiul III: Achim Lavinia, Lic. T. „A.M. Guttenbrunn", prof. Dan Rotariu. Menţiune: Centean Teodora, C.N. „E.G.Birta", prof. Novac Doina.

• Cl. a XII-a. Premiul I: Gianga Tiberiu, Lic. T.„V. Goldis", prof. Lazea Marius; Ţociu Laura, C.N. „M. Nicoară", prof. Avram Adela. **JA-V.F.**

Celebra Tamaduitoare Valentina Codreanca este prezenta in Arad.

Aveti acum o sansa unica pt. a va purifica trupul si sufletul si a va rezolva toate problemele.

Valentina Codreanca lucreaza prin Magie Alba, descanta pt dragoste, liniste sufletesca, succes in afaceri, examene, vindeca stresul, ipotenta, dezleaga farmece, blesteme, cununii legate, deschide cartile de tarot.

Rezolvari garantate pt care isi asuma responsabilitatea. Asigura confidentialitate si profesionalism in tot ceea ce realizeaza.

Tel : 0747.422.031, 0721.56.44.57

Web-site: www.magicvalentina.ro

(H-718995)

GARSONIERE

• **Vând garsonieră** confort 3, str. Predeal nr. 16, Bl. G1, etaj 1, ap. 31, contorizată.Preţ 6.500 Eur negociabil.Tel. 0727.820.071. 745904

AP.1 CAMERĂ

• **Vând apartament** cu o cameră, str. Avrig. Telefon 0745.117.813. 732287

• **Vând apartament** 1 cameră, etaj 1, pe Banul Mărăcine, 0723.253.924. 683595

• **Vând urgent** apartament 1 cameră, etaj I, bloc nou, tip vilă, zonă Spital Judeţean şi campus universitar, mobilat, negociabil. Telefon: 0731.236.261 746342

AP.2 CAMERE-ARAD

• **Cumpăr apartament** 2 camere. Plătesc pe loc!!! Telefon 0744.849.390. 667579

• **Vând apartament** 2 camere zonă ultracentrală.Telefon 0722.349.445. 681017

• **Vând apartament** 2 camere Grădişte, parţial mobilat.Preţ 28.000Euro.Telefon 0727.836.953. 725205

• **Vând apartament** 2 camere, băcătărie, grup sanitar, debara, neamenajat, Arad, str. N.Bălcescu, L-112. Informaţii telefon 0740.211.868. 731448

• **Vând apartament** 2 camere, zona 300, amenajat şi mobilat, 36.000 euro, 0735.423.056. 747341

AP.3 CAMERE-ARAD

• **P.F. Vând** apartament 3 camere zona Vlaicu, etaj 3/4, amenajat, gresie, faianţă, parchet laminat, termopane, uşă metalică, interior Stucco Veneziano. Preţ 38.000 Euro negociabil. Telefon 0756.277.408. 746385

• **Vând apartament** 3 camere neamenajat, 66 mp, str. Maramureş. Preţ 27.500 Eur. Tel. 0724.287.039. 740106

CASE-ARAD

• **Vând casă** nouă P+1, 120 mp curte 70 mp, 0722.249.470. 745998

• **Vând casă,** strada Poetului, nr. 7, suprafaţa totală 343 mp. Telefon 0723.268.195, 0751.716.399. 729158

CASE-JUDEŢUL ARAD

• **Vând casă** Neudorf, 1470 mp, 29 km de Arad. ☎0754.012.357. 746277

• **Vând casă** în Sâmbăteni, 1400 mp, 15.500 euro, 0771.084.645, 0745.759.360. 746384

• **Vând urgent** casă, nouă, ieftin, în Chişineu- Criş. Telefon 0745.144.123. 741136

CASE-ALTE JUDEŢE

• **Vând casă** în Battonya, cărămidă, termotecă, termopan, toate utilităţile, mobilată, preţ criză! 0744.577.850.

CASE DE VACANŢĂ-ALTE JUDEŢE

• **Case şi** terenuri- intravilan BATTONYA, ieftin, toate utilităţile, PersoanăFizică, 0722- 257409. 700042

SPAŢII COM-ARAD

• **Vând birou** lângă tribunal, amenajat de lux.☎: 0745.234.823, 0723.180.004. 746403

• **11.500- mp şoseaua- NĂDLAC,** FS mare, utilităţi, Proiect- HOTEL, 0722- 257409. 700043

TERENURI LOCAL

• **P.F. Vând** locuri de casă 400mp cu C.F., toate utilităţile, în Arad. Telefon 0745.350.576. 746336

• **Vând loc** de casă 534 mp, str. 6 Vânători, Nr.81, 25.000 Euro negociabil.Telefon 0748.750.516. 745908

TERENURI JUDEŢ

• **Vând loc** de casă Zădăreni, 600 mp, 12 euro/mp, 0745.234.823. 746525

IMOBILE CHIRII

• **Închiriet apartament** 2 camere, central, mobilat şi utilat, 0770.385.569. 742699

• **Închiriez apartament** 2 camere, Micălaca, lângă Billa, 0744.361.717, 150 euro. 717998

• **Închiriez apartament** 1 cameră modern mobilată, pe mal, 130 Eur,0744.121.964. 725290

• **Închiriez apartament** 2 camere, etaj 1, complet dotat şi renovat, 0727.798.269. 727990

• **Închiriez apartament** cu o cameră, cu toate utilităţile. Telefon 0748.214.780. 745993

• **Închiriez apartament** 2 camere, Miorita, excelent dotat şi utilat, 0729.923.703. 745994

• **Închiriez apartament** 2 camere, utilat, mobilat, Podgoria, 200 euro, Telefon: 0743.700.345. 746045

• **Închiriez apartament** 2 camere zona Fortuna.Telefon 0257/245553, 0357/412688. După ora 16.00 746254

• **Închiriez apartament** 3 camere, central. Informaţii 0722.419.336. 746340

• **Închiriez apartament** 2 camere, contorizat, zona 500 Micălaca, 0746.159.960, 0742.938.929. 747345

• **Închiriez casă** pe Şaguna, renovată. Tel. 0744.121.964. 725293

• **Apartament 1** cameră, Intim, mobilat, etaj 1, 120 Eur, 0257/228411. 746130

• **Caut să** închiriez apartament 2- 3 camere ne/mobilate. Telefon 0735.627.854. 747340

• **Dau în** chirie apartament două camere lângă staţia tramvai Miorita. Telefon. 0257/286.803. 746333

• **Dau în** chirie apartament 2 camere, mobilat, central, termotecă, 200 euro. 0726.289.694. 746669

• **Dau în** chirie apartament 2 camere, central, mobilat nou, 170 euro. Telefon: 0735.627.854. 746669

• **Dau în** chirie apartament 3 camere, mobilat, Intim, 250 euro. 0735.423.056. 746669

• **Dau în** chirie apartament 3 camere, Podgoria, Bank Post, 200 euro, telefon 0735.423.056. 747076

• **Grasonieră confort** 1, Micălaca, mobilată, 100 Eur, 0257/228411. 746102

SPAŢII COM-ARAD

• **Închiriez hală** 1000 mp în Parcul Industrial Uta. Telefon 0721.288.570. 731200

• **Închiriez sau** vând spaţiu comercial, 168 mp; 20 mp.Tel. 0722.227.450. 691117

• **Închiriez spaţiu** comercial 87 mp, B- dul Revoluţiei nr.4 (vis- a- vis de BRD), 0727.798.269. 728201

• **Închiriez spaţiu** comercial 140 mp în zonă cu trafic intens (Fortuna), 0744.700.403. 728310

• **Închiriez spaţiu,** apartament 67 mp, lângă Teatru, 0744.121.964. 725265

• **Închiriez/vând clădire** nouă birouri, ultracentral, P+2, 500 mp, 0722.249.470. 746002

• **Închiriez/vând hale** industriale şi birouri de suprafeţe diferite, 0758.815.636. 746013

• **Închiriere- Vânzare** spaţiu- comercial CONFECŢII, 66- mp, vitrină- mare, PersoanăFizică, 0722- 257409. 700040

AP.2 CAMERE-ARAD

• **Cumpăr urgent** apartament 2 camere,persoană fizică, central.Plata pe loc, 0723.253.924. 683618

TEREN-ARAD

• **Cumpăr teren** agricol Municipiul Arad, 0751.857.333. 700065

OFERTE LOCURI DE MUNCĂ

• **Angajăm om** pentru curăţenie şi spălat maşini. Telefon 0721.274.209. 737826

• **Angajăm patiseră** - cofetară. Telefon 0722.610.072. 746179

• **Angajăm tineri** absolvenţi pe maşini cu comandă numerică. Tel. 0771.095.394. 745879

• **Angajez şofer** profesionist pentru distribuţie. Telefon 0729.155.540. 746258

• **Angajez barmaniţe** şi ospătare, zonă centală. Tel. 0724.539.300. 745974

• **Angajez chelneriţă,** aspect fizic plăcut. Telefon 0740.349.374. 743337

• **Angajez fete** pentru Grecia. Informaţii 0749.624.578. 745963

• **Angajez vânzătoare** pentru magazin alimentar, Grădişte. Informaţii telefon 0751.698.806. 746293

• **Firmă prestări** servicii angajează: excavatorist- volist- buldoexcavatorist. Disponibilitate deplasare în ţară.Telefon 0733.990.079. 739414

• **Für CALL** CENTER suchen wir Mitarbeiter/ inen, mit voll und teil zeit, mit sehr gute deutsche Erkenntnisse.Sehr gute Bezahlung. Info:0756.885.550. 745933

• **Pensiune angajează** personal: bucătar, barman- ospătar, cameriste. Informaţii la telefon 0748.052.917. 745969

• **SC angajează** femei pentru curăţenie echipa mobilă. Telefon 0755.566.656. 746142

• **Societate comercială** angajează gestionar primitor distribuitor pentru depozitul din Arad. Trimite- ţi C.V. la 021.3349489. 745960

PRESTĂRI SERVICII

• **A Acord** Garanţie 2 ani reparaţii maşini spălat, 0744.241.398, 0357/401569,0257/259146. 743246

• **Acord Garanţie,** repar maşini spălat automate, frigidere, piese originale,domiciliul clientului.Informaţii 0257/274600, 0745.395.282. 746279

• **Cursuri 200** Lei/lună Masaj şi reflexoterapie, manichiură- pedichiură. Informaţii 0724.442.686. 725061

CONSTRUCŢII

• **Vând balast,** nisip, sorturi, etc. orice cantitate, duc molozul. TEL: 0745.036.969, 0722.389.480. 697850

• **Vând deşeuri,** lemne, rumeguş, nisip, balast. Preţuri avantajoase. Telefon 0747.084.540. 703013

AUTO STRAINE

• **Vând Ford** Fiesta 1.3 benzină, euro 4, înmatriculat, preţ 2.300 euro negociabil, 0725.464.811. 746245

• **Vând Mercedes** Cobra 200, funcţionare perfectă, acte la zi, 0740.092.465. 741072

CAMIOANE

• **Vând autobasculantă** 8,5 Tone, RABA. Telefon 0762.642.142. 743249

ELECTRONIC PLUS

• **Vând aparate** de cafea SAECO, aparate băuturi răcoritoare Vendo.Telefon 0722238737. 747352

• **Vând maşini** spălat automate, combine frigorifice, lăzi, congelatoare Import Germania, Modele Noi.Ofer garanţie, transport, 0745.395.282, 0257/274600. 746288

• **VÂND ieftin electrocasnice second, lăzi, combine, maşini spălat haine, vase, uscătoare, televizoare, anvelope, vitrine comerciale. Rate angajaţilor, pensionarilor vârstă- boală, ☎0769.005.400.** 8694

MOBIDOM

• **Vând mobilă,** corpuri bucătărie, mască chiuvetă, masă extensibilă nouă, comodă, pat, dulap haine, dormitor, bibliotecă, măsuţă, cuier, dulap încălţăminte, masă sticlă rotundă, scaune. Telefon 0744.552.140. 739346

POŞTA LUI CUPIDON

• **Domn străin** caut doamnă înaltă, drăguţă, maxim 30 ani pentru relaţie serioasă. Telefon: 0728.625.745. 722144

TRACTOARE

• **Vând tractor** internaţional 150 CP, 4x4, cabină încălzită, recent adus din Germania, 12.500 negociabil, 0722.255.419. 731631

PLUGURI

• **Plug de** ţeavă 3 corpuri. Informaţii 0723.724.432. 746281

PIERDERI

• **Declar pierdute** anexele la certificatul de înregistrare la S.C. Cosmos S.R.L. emise de O.R.C. Arad. Le declar nule. 746323

• **Pierdut cheie** Wolkswagen zona Tic- Tac. Ofer recompensă. Tel. 0744.203.945. 743617

• **Pierdut CUI** 7078090 pe firma Siena Carmen S.R.L. Îl declar nul. 746246

• **S.C. Cristina-** Karina agent de Asigurare S.R.L. pierdut Certificat constatator cu nr. 13951. Îl declar nul. 745957

• **S.C. Lazăr** & Sohne S.R.L. declară pierdute şi nule următoarele autorizaţii sanitar - veterinare:674/19.06.2009; 479/06.05.2008; 107/23.03.2007; 109/26.03.2007; 111/26.03.2007; 113/26.03.2007; 116/26.03.2007. 746233

• **SC ABARIS** TAXI SRL pierdut Comunicare cu Nr. 012360 pentru aparatul de marcat fiscal marca Microsif 03 Seria 23968 şi Comunicare Nr.012358 pentru aparatul de marcat fiscal 23888.Le declar nule. 745999

• **Uşeri Mihaela** Dana Pierdut carnet de student din cadrul Universităţii de Vest Vasile Goldiş, specializarea Medicină Dentară. Îl declar nul. 746399

PLANTE-FLORI

• **Vând baloţi** de paie cu fân.Telefon 0746.111.160. 743518

ANIMALE-PĂSĂRI DOMESTICE

• **Vând porci** 90- 100 kg/buc., scrofiţe, vier, rasă de carne, 0744.855.910. 745770

• **Vând vacă** gestantă 9 luni, Săntana. Telefon 0748.064.592 sau 0257/462648. 741127

• **Vând vacă** Oltai gestantă, a noua lună cu Belga la fătare, 25Litri lapte.Informaţii 0755.475.174. 743260

• **Vând vaci** cu lapte şi gestante 0741.274.438. 738821

ÎMPRUMUTURI FINANCIARE

• **Ofer! Valută** rapid cu 2- 3%. Plata la final! Telefon 0721.492.429. 725149

CITAŢII

• **Se citează** pârâta Hexan Veronica în proces cu S.C. Enel Energie S.A., pentru data de 16.02.2011, la Judecătoria Arad, în dos. nr. 20051/55/2010, sala 147, ora 8,30. 745914

• **Se citează** pârâta Talabă Maria în proces cu S.C. Enel Energie S.A., pentru data de 10.02.2011, la Judecătoria Arad în dos. nr. 19409/55/2010, sala 147, ora 8,30. 745919

• **Se citează** pârâtul Popescu Petru în proces cu S.C. Enel Energie S.A. pentru data de 16.02.2011, la Judecătoria Arad, în dos. nr. 20047/55/2010, sala 144, ora 8,30. 745916

• **Se citează** pârâtul Codrean Liviu în proces cu S.C. Enel Energie S.A. pentru data de 16.02.2011 la Judecătoria Arad în dos. 19909/55/2010, sala 144, ora 8,30. 745917

DIVERSE

• **Acum cumpăr** ducat mare sau mic Franz Joseph. Tel. 0722.344.705. 725248

• **Cumpăr cupru- 22,** cositor, alamă- 12,50, aluminiu- 4, radiatoare- 11, baterii, inox- 6, fier vechi, argint, pene vechi- noi, 0748.607.706. 745763

• **Cumpăr cupru- 22,** cositor, alamă- 12,50, aluminiu- 4, radiatoare- 11, baterii, inox- 6, fier vechi, argint, pene vechi- noi, 0748.912.117. 745764

• **Cumpăr fier,** caroserii auto, cupru, alamă, plumb, aluminiu, motoare electrice, pene, baterii, radiatoare, inox. Tel. 0757.162.854, 0746.414.369. 745767

• **Cumpăr fier,** cupru alamă, baterii, caroserii, pene, 0741.435.116, 0746.404.475. 746357

• **Cumpăr pene** vechi noi, fier vechi, caroserii auto.Preţ bun, 0745.983.893. 724968

• **Cumpăr pene** vechi/noi, fier vechi, cupru (22 lei) baterii auto vechi, etc. Telefon: 0752.348.495. 706279

• **Cumpăr pene** vechi/noi, fier, baterii uzate auto caroserii maşină, cupru alamă, etc. 0755.920.069. 724692

• **Termoteci pe** gaz, second- hand! Informaţii: 0723.724.432. 746284

• **Vând baloţi** fân comuna Mişca, sat Vânători 322. Tel. 0740.771.484. 729037

• **Vând mraniţă** de grădină şi spaţii verzi. 0722.344.815, 0740.780.852. 706302

CASA DE INSOLVENTA RAVA s.p.r.l.
în calitate de lichidator judiciar ANUNŢĂ TOŢI CREDITORII S.C. ROMEGA S.R.L.

cu sediul în Arad, str. Dreptatii, nr. 25, bl. 714, sc B, et 3, Ap. 13, jud. Arad, având cod fiscal 1702747, înmatriculată la Oficiul Registrului Comerţului de pe lângă Tribunalul Arad sub nr. J02/20/1992 că faţă de această societate a fost deschisă procedura simplificata prevăzută de Legea nr. 85/2006 prin Incheierea Comerciala nr. 3/CC din data de 10.01.2011, pronunţată de Tribunalul Arad în dosarul 6813/108/2010.

Termenul limită, conform prevederilor art. 62(1) lit.b) din Legea nr. 85/2006, pentru înregistrarea cererii de admitere a creantelor este data de 24.02.2011. În temeiul art. 76 alin.(1) din Legea privind procedura insolvenţei, nedepunerea cererii de admitere a creanţei până la termenul menţionat atrage decăderea din drepturi privind creanţa/creanţele pe care le deţineţi împotriva debitorului.

Termenul limită pentru verificarea creanţelor, întocmirea, afişarea şi comunicarea tabelului preliminar al creanţelor este cel prevăzut de art. 62 c) din Legea nr. 85/2006 este la data de 07.03.2011.

Termenul limită pentru introducerea eventualelor contestaţii la tabelul preliminar al creantelor debitoarei, în conformitate cu art. 73 (2), este 5 zile de la publicarea acestuia in Buletinul procedurilor de insolventa .

În termen de 10 zile de la primirea prezentei notificări, pentru motive întemeiate, creditorii, pot face opoziţie la deschiderea procedurii.

Debitorul SC ROMEGA S.R.L. are obligaţia ca în termen de 10 zile de la deschiderea procedurii să depună la dosarul cauzei documentele prevăzute la art. 28 alin. (1) din Legea privind procedura insolvenţei.

Informaţii suplimentare la **tel. 0357- 428 897** sau la sediul profesional al lichidatorului judiciar **CASA DE INSOLVENTA RAVA s.p.r.l. situat in Arad, str. SALACZ GYULA (fosta str. Macinului), nr. 3A, jud. Arad.**

CASA DE INSOLVENTA RAVA s.p.r.l.
în calitate de lichidator judiciar ANUNŢĂ TOŢI CREDITORII SC FINANCIAL CONSULTING S.R.L.

cu sediul în Arad, Str. Visinului, nr. 100, jud. Arad, având cod fiscal 13164870, înmatriculată la Oficiul Registrului Comerţului de pe lângă Tribunalul Arad sub nr. J02/360/2000 că faţă de această societate a fost deschisă procedura simplificata prevăzută de Legea nr. 85/2006 prin Incheierea Comerciala nr. 25 din data de 17.01.2011, pronunţată de Tribunalul Arad în dosarul 7045/108/2010.

Termenul limită, conform prevederilor art. 62(1) lit.b) din Legea nr. 85/2006, pentru înregistrarea cererii de admiterii a creantelor este data de 03.03.2011. În temeiul art. 76 alin.(1) din Legea privind procedura insolvenţei, nedepunerea cererii de admitere a creanţei până la termenul menţionat atrage decăderea din drepturi privind creanţa/creanţele pe care le deţineţi împotriva debitorului.

Termenul limită pentru verificarea creanţelor, întocmirea, afişarea şi comunicarea tabelului preliminar al creanţelor este cel prevăzut de art. 62 c) din Legea nr. 85/2006 este la data de 11.03.2011.

Termenul limită pentru introducerea eventualelor contestaţii la tabelul preliminar este cel prevăzut art. 73 (2).

Termenul pentru definitivarea tabelului de creante este data de 24.03.2011.

Se notifică faptul că prima Adunare a creditorilor va avea loc la sediul lichidatorului judiciar în data de 29.03.2011, ora 14,00.

În termen de 10 zile de la primirea prezentei notificări, pentru motive întemeiate, creditorii, pot face opoziţie la deschiderea procedurii.

Debitorul SC FINANCIAL CONSULTING S.R.L. are obligaţia ca în termen de 10 zile de la deschiderea procedurii să depună la dosarul cauzei documentele prevăzute la art. 28 alin. (1) din Legea privind procedura insolvenţei.

Informaţii suplimentare la **tel. 0357- 428 897** sau la sediul profesional al lichidatorului judiciar **CASA DE INSOLVENTA RAVA s.p.r.l. situat in Arad, str. SALACZ GYULA (fosta str. Macinului), nr. 3A, jud. Arad.**

Preluarea anunţurilor pentru următoarea zi se face până la ora 15.00 la ambele sedii, cu excepţia anunţurilor de deces, care se primesc până la ora 18.00, la sediul din Bd. Revoluţiei 81 .

INFORM MEDIA

INFORM MEDIA, editorul cotidianelor Jurnal Arădean şi Arad Expres, parte a grupului multinaţional Inform Media, care îşi desfăşoară activitatea în domeniul presei locale tipărite

CAUTĂ

Distribuitori de presă (în cutii poştale) pentru zona Boul Roşu.

Cerinţe:
Seriozitate;
Dinamism;
Conştiinciozitate.

Se oferă:
Salar atractiv;
Timp de lucru 2 ore.

Informaţii suplimentare la telefon:0257/228.586 sau 0728.284.737, de luni până vineri între orele 09 şi 17.

SC ASTRA BUS SRL, cu sediul în Arad, str. Câmpul Liniştii, nr.1, tel: 0257274271, fax: 0257275724, doreşte să obţină autorizaţie de mediu pentru punctual de lucru din Arad, str. Câmpul Liniştii, nr.1, tel. 0257274271, fax 0257275724, unde se desfăşoară activităţile: producţia de autovehicule transport rutier – cod CAEN 2910; producţia de caroserii pentru autovehicule; fabricarea de remorci şi semiremorci - cod CAEN 2920, în scopul echipării caroseriilor de microbuse de transport marfă prin amenajarea interioară în microbuse de transport pasageri; amenajarea interioară a autobuselor cu scaune pentru pasageri; amenajarea interioară a troleibuselor cu scaune pentru pasageri; conexiunea aparatelor de comandă şi semnalizare, echiparea acestora cu motoare de tracţiune, montarea echipamentelor de înaltă tensiune şi a captatorilor.

Măsurile de protective a factorilor de mediu:
- Apă – canal
- Aer – coş eliminare noxe şi instalaţii de exhaustare
- Sol – pardosea betonată
- Gestiunea deşeurilor- pubele

Observaţiile publicului formulate în scris/informaţiile privind potenţialul impact asupra mediului se depun/pot fi consultate la sediul Agenţiei pentru Portecţia Mediului Arad, B-dul Dragalina nr.16, tel: 0257 280331; 0257 280996, în timp de zece zile lucrătoare după data publicării prezentului anunţ.

Societatea comercială LUKOIL ROMANIA S.R.L. sediul în Bucureşti, str. Elena Văcărescu, nr. 6, anunţă intenţia de reautorizare de mediu pentru activităţile cod C.A.E.N. 4730 Comerţ cu amănuntul al carburanţilor pentru autovehicule în magazine specliazate şi comercializarea a altor produse specifice cod C.A.E.N. 4532; 4540; 4711; 4719; 4742; 4759; 4765; 4775; 4776; 4778; desfăşurate la staţia de distribuţie carburanţi din Arad, str.Cetăţii nr. 12, judeţul Arad.
Observaţiile publicului se pot depune la sediul Agenţiei de mediu din Arad, str. Dragalina nr. 16, telefon: 0257/280.331 timp de 10 zile de la publicarea prezentului anunţ.

H - 746113

ARAD ONLINE

EXPERŢI ÎN IMOBILIARE
romimo.ro

ANTICAR GERMAN
CUMPĂR
MAŞINI CUSUT MĂRCI GERMANE VECHI.
OFER 40.000-45.000 EURO
PLATA PE LOC.
0740.343.775

Publicitate:
0257/210.775;
0257/280.904

S.C. ROMSTAL IMEX S.R.L. - PUNCT DE LUCRU ARAD
angajează
▪ agent vânzări teren ▪ lucrător comercial magazin
CV-urile se vor trimite la adresa de e-mail: resurse-umane@romstal.ro
7310711

angajez
ASISTENT MEDICAL RADIOLOG
(H-726997) CV-URILE SE TRIMIT PÂNĂ LA 10 FEBRUARIE 2011, LA FAX: **0257/241124**

SC DARIMEX INTERNAȚIONAL SRL
angajează **MUNCITOARE** la prelucrat mațe naturale
Salariu atractiv, tichete de masă, transport și masă de prânz gratuită, prime.
Informații la sediul societății pe str. Cameliei 1-3 sau la tel. 0257/289800.
H - 745934

SC AUTO SML SRL
PEUGEOT
WWW.AUTOSML.RO
Concesionar Peugeot
Micalaca, 1 EST
0257-278-738
HYUNDAI
NEW THINKING.
Concesionar HYUNDAI
Calea Timisorii, F.N
0257-278-042
CONCESIONAR HYUNDAI ŞI PEUGEOT PENTRU JUD. ARAD VĂ AŞTEAPTĂ ÎN CONCESIUNILE NOASTRE PENTRU A VEDEA NOILE MODELE ŞI A DESCOPERI NOILE REDUCERI DE PREŢ!

S.C.P."I.T. MANAGEMENT ADVISORS "S.P.R.L. anunta scoaterea la vanzare prin licitatie publica a bunului mobil, constand in autoturism ford transit, aflat in proprietatea S.C. General 94 S.R.L. - in faliment, in bankruptcy, en faillite. Pretul de pornire a licitatiei este de 8.610 lei si reprezinta 100% din pretul de evaluare si nu contine TVA.
Licitatia va avea loc timp de 4 saptamani, in fiecare zi de joi, incepand cu data de 11.11.2010, orele 12.00, la sediul lichidatorului judiciar din Timisoara , str. Eugeniu de Savoya nr. 7, ap. 7/B, de unde se pot obtine mai multe informatii. Cei interesati in cumpararea bunului sunt invitati sa depuna, impreuna cu oferta si o garantie reprezentand 10% + TVA, din pretul de pornire la licitatie in contul nr. RO72BTRL03601202U56183XX deschis la Banca Transilvania Sucursala Timisoara. Prin acest anunt creditorii sunt invitati sa participe la licitatie.

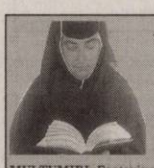
Dragi cititori ,
Vine in ajutorul vostru **Maica Stareta Elena**,binecuvantata de Dumnezeu pentru a va rezolva problemele.
Maica Elena eliminia tot ce este legat de farmece si blesteme,vindeca depresia si alcoolismul;impreuneaza familii dezbinate si multe altele.
Va poate rezolva orice problema prin telefon pe numele de botez si a datelor persoanale si va deschide Cartea Sfanta gratuit zilnic.**Telefon: 0746.316.026 ; 0760.474.731.**
MULTUMIRI: Ecaterina,Arad:Mii de multumiri Maicii ca mi-a dezlegat cununia si am putut sa ma recasatoresc si acum sunt fericita.
Maria, Arad: Multumesc Maicii ca m-a vindecat de depresie si m-a impreunat cu sotul care ma parasise pentru alta femeie.
REZULTATE GARANTATE: **0746.316.026 ; 0760.474.731**

IOANA BUBULETE IPURL
Cu sediul în Arad, str. Blajului, nr.3, ap.1, lichidator al **SC ACTIV CONSTRUCT SRL**, cu sediul în loc. Arad, str. Eftimie Murgu FN, având CF R 14524935, anunță vânzarea prin licitație publică cf. Legii nr. 85/2006, a unei mașini de finisat beton pornind de la un preț de 7.200 RON, mașina de spălat pardoseli 2.250 lei, talpă compactoare 3.600 lei, talpă compactoare 7.200 lei, nivela rotativă 3.600 lei, motor pt. tăietor stradal 9.000 lei, mașina de netezit beton skim- 1.800 lei, mașina de șlefuit beton 9.000 lei, ford galaxy 2.8 V6 2792 cm3 16.200 lei, ford transit 100L 15.300 lei, microbus iveco 35 S 11 D 18.000 lei, finisor beton G903B 7.200 lei, încărcător frontal HB 23.506.2lei, etc . Lista completă se afla la sediul lichidatorului.
Licitația va avea loc la sediul lichidatorului judiciar în data de 16.02.2011, ora 14.00.
Garanția de participare este de 10% și se achită până cel mai târziu la ora 12.00, ziua licitației la sediul lichidatorului. La prețul de adjudecare se adaugă TVA.
Relații suplimentare se pot afla la tel.0740234433, 0721700032 sau la sediul lichidatorului .

ACTIV GRUP I.P.U.R.L.
Cu sediul în Arad, str.Tribunul Buteanu, nr.1, ap.1, lichidator judiciar al **SC STEFMAR STAR SRL**, CUI 18929648, nr.ORC. J 02/1489/2006, debitor în dosarul 2938/108/2010, anunță vânzarea la licitație publică, conform prevederilor Legii 85/2006, a următoarelor bunuri mobile, cu prețurile: set mobilier din pal și inox; cu prețul total de 1.350 lei; dozator apă - 72,00 lei; aparat sudură - 135,00 lei; Imprimantă - 90,00 lei; Casă marcat 2 buc- 270,00 lei/buc; Telefon mobil Samsung - 90,00 lei; Telefon fax - 90,00 lei. De asemenea, se vând. la licitație publică, mărfurile din gestiunea societății, constând în lenjerie, cămăși, costume, alte articole de îmbrăcăminte și accesorii, lista completă a bunurilor, cu prețurile unitare, fiind disponibilă la sediul lichidatorului judiciar. La prețul de adjudecare se adaugă TVA.
Licitația va avea loc în data de **07.02.2011, ora 14[00]** , în Arad, Calea Aurel Vlaicu, Bl.A11, sc.A, ap.12, jud. Arad. Garanția pentru înscrierea la licitație este de 10% din prețul de începere al licitației, pentru fiecare bun în parte. Consultarea Regulamentului de Organizare a Licitației, înscrierile și achitarea garanției de participare la licitație se pot face, până în preziua licitației, la sediul lichidatorului judiciar, iar în ziua licitație, la locul desfășurării licitației, până cu o oră înainte de începerea licitației.
Relații la ACTIV GRUP, tel. 0257/214821, sau 0744/697814.

Se citează pârâtul Dumbra Matei, cu domiciliul necunoscut, în proces cu reclamanta Comisia locală pentru stabilirea dreptului de proprietate Păuliș, în dosarul nr. 1618/250/2010, pentru anulare titlu de proprietate, cu termen de judecată la 17 februarie 2011, la Judecătoria Lipova.

În premieră pe țară
Măicuța TEREZA
a fost atestată de mai marii mănăstirilor și vă poate rezolva orice fel de problemă indiferent de gravitatea cazului.
(H-700053)
Mulțumiri: mă numesc Aurelia, sunt din Nădlac, am apelat și eu cu credință în Dumnezeu la Măicuța TEREZA, pentru a-mi dezlega cununia și să mă pot căsători cu bărbatul iubit. În mai puțin de 6 zile dânsa m-a ajutat și acum sunt pe cale de a-mi împlini visul.
Dănuț din Pâncota: citind mai multe despre Măicuța TEREZA am apelat și eu rămânând singura mea speranță, aveam mari probleme în afaceri și totodată și în familie iar primind binecuvântările prin telefon de la Măicuța TEREZA viața noastră s-a schimbat din rău în bine.
Apelați și Dvs. pentru a vă convinge de harul Dânsei. Vă poate ajuta în dragoste, afaceri, sănătate, înțelegere în familie, spor. Tel. 0745/903 642.

gruppo olimpias spa
ANGAJEAZĂ
CONFECȚIONERĂ CU EXPERIENȚĂ PE KETT (1 post)
- se lucrează un singur schimb
MUNCITORI NECALIFICAȚI ÎN INDUSTRIA CONFECȚIILOR- 10 posturi
- se lucrează pe 3 schimburi
- posibilitatea calificării după 3 luni
MECANIC SECȚIA TRICOTAJE (2 posturi)
- se lucrează pe 3 schimburi
Se oferă - salariu motivant, tichete de masă, prime de prezență și eficiență, asigurăm transport
Relații la telefon ARAD 0257-216.836, fax: 0257-216.835, e-mail: office@antonind.net sau la adresa Anton Industries - Zona Industrială N-V Calea Aurel Vlaicu 291

IOANA BUBULETE I.P.U.R.L
În calitate de administrator judiciar al **SC Adm Construct Color SRL**, cu sediul în jud. Arad, loc. Bârsa ,sat Bârsa nr. 144, ,CUI 17480019, nr ORC J02/730/2005în temeiul art. 61 alin. 3 din Legea nr. 85/2006 notifică pe toți creditorii că, prin sentința comercială nr.146/2011 din data de 17.01.2011, în dosarul 1101/108/2010, s-a deschis procedura insolvenței prevăzută de Legea nr. 85/2006 împotriva S.C. Adm Construct Color S.R.L.
Creditorii vor depune declarațiile de creanță până în data de **03.03.2011** la grefa Tribunalului Arad, acestea trebuind să îndeplinească cerințele prevăzute în art. 65 din Legea nr. 85/2006. Relații la tel.0357/411373,FAX.0257/215544.

ANIVERSARE
Dragului nostru nepoțel PETIC ALEX LUCIAN cu ocazia împlinirii celor 12 anișori, îi urăm LA MULȚI ANI! Multă sănătate, noroc și bucurii. Tuși Luci și Mihai Udrea, mami și tati și bunicii din Șimand

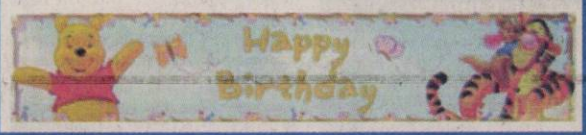

Publicitate 0257-210.775

EVIDENȚIAZĂ-TE!

Talon valabil până în 31 martie 2011

Text: **DATA apariției:**.....
.....
.....
.....
.....
.....
.....
.....

Date personale:

Nume și Prenume:

Telefon:

Buletin de identitate:

TALON + PREȚUL CATEGORIEI AFERENTE

Anunțurile se preiau zilnic, la ghișeu, până în ora 16[00], după această oră, se pot prelua doar prin intermediul sistemului online de preluare al anunțurilor disponibil pe www.jurnalaradean.ro . Anunțurile de mică publicitate din Jurnal Arădean se publică pe baza talonului din ziar
Redacția nu își asumă responsabilitatea pentru conținutul anunțurilor de mică publicitate!
JURNAL ARĂDEAN

DECESE

Cu adâncă durere în suflet anunţăm trecerea în nefiinţă a celui care a fost soţ, tată, bunic, străbunic, socru, cumnat

MANOLE CONSTANTIN.

Dumnezeu să-i odihnească sufletul nobil în linişte şi pace! Înmormântarea va avea loc miercuri, 02.02.2011, ora 13.30, în localitatea Sîntana.

Familia îndoliată

Cu adâncă durere în suflet anunţăm trecerea în nefiinţă după o scurtă suferinţă a celei care a fost

STANCU STELUŢA.

Înmormântarea va avea loc Astăzi, 01.02.2011, ora 14.00, la Cimitirul din Micălaca.

Te plâng şi nu te vor uita niciodată fiica Delia şi nepoata Romina

Cu durere în suflet anunţăm încetarea din viaţă a celei care a fost soră şi mătuşă

TORKOS ELENA,
în vârstă de 88 ani.

Înmormântarea va avea loc Astăzi, 1 Februarie 2011, ora 14.00, la Cimitirul Pomenirea. Dumnezeu să o odihnească în pace!

Familiile îndoliate: Băbuţ, Kovacs şi Josan

Cu adâncă durere în suflet anunţăm încetarea din viaţă a iubitului nostru soţ, tată şi bunic

FERCALO ION,
în vârstă de 72 ani.

Nu te vom uita niciodată! Înmormântarea va avea loc astăzi, 1 februarie 2011, ora 13:00, la cimitirul Eternitatea (capela ortodoxă).

Familia îndoliată

Publicitate:
0257/210.775; 0257/280.904

www.Doliu.ro

Program publicitate:
pe B-dul Revoluţiei, nr. 81
luni-vineri: 8.00-18.00,
duminică: 9.00-13.00,
pe Poetului 1C (hala 36)
luni-vineri: 9.00-16.00.

CONDOLEANŢE

Suntem alături de Elena Buduhală în greaua pierdere pricinuită de trecerea în lumea celor drepţi a tatălui

URSU GHEORGHE.

Dumnezeu să-l odihnească în pace!

Familia Albu Daniel şi Flori

Sincere condoleanţe colegului judecător Szep Sandor Otto şi familiei sale la despărţirea de cel care a fost socru

PUŞCAŞ PETRU.

Colectivul Tribunalului Arad

Suntem alături de familia Szep, la decesul celui care a fost tatăl,

PETRU PUŞCAŞ,
din Şicula.

Colectivul Gărzii Financiare Arad

Suntem alături de colega noastră Florica Puşcaş în greaua încercare pricinuită de trecerea în nefiinţă a tatălui

PETRU PUŞCAŞ.

Colectivul Sucursalei Arad a BRD-GSG

Sincere condoleanţe d-nei Florica Puşcaş la trecerea în veşnicie a tatălui ei. Dumnezeu să-l odihnească în pace!

Conducerea S.C. Tehnodomus S.A.

Colectivul Secţiei obstetrică-fiziologică din cadrul Spitalului de Obstetrică-Ginecologie Arad este alături de colega lor Netotea Rodica în clipele grele pricinuite de decesul mamei sale. Sincere condoleanţe!

În aceste momente triste şi grele ne alăturăm suferinţei colegei noastre Cuc Mariana la despărţirea de dragul său bunic. Sincere condoleanţe!

Colectivul compartimentului Neuropsihiatrie Infantilă

Mulţumim întregii asistenţe care au fost alături de noi, la marea şi greaua pierdere a fiului nostru iubit

MATHEI- ROBERT - DANIEL

conducându-l pe ultimul său drum.

În veci nemângâiată mama Neli Ţidorescu, fratele Gabriel cu familia şi iubita Norica

COMEMORĂRI

Pe 31 ianuarie 2011 s-a împlinit 1 an de durere de când a plecat dintre noi iubitul meu soţ

RIZOV GHEORGHE.

Soţia

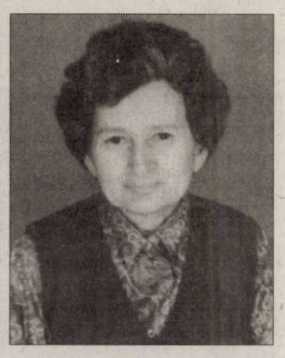

Şase ani de tristeţe şi de dor nemărginit au trecut de când, într-o zi de 1 februarie, ai plecat din această dimensiune a vieţii iubita noastră mamă, soacră, bunică şi străbunică,

MARIA GROZA,
din Lipova.

Chipul tău şi amintirea anilor petrecuţi împreună, care nu se vor întoarce niciodată, ne-au însoţit în fiecare zi din aceşti 6 ani, iar afecţiunea cu care ne-ai înconjurat mereu ne-a alinat dorul şi ne-a umplut golul imens din inimi.

Te plângem mereu şi ne rugăm bunului Dumnezeu să-ţi dea veşnică odihnă!

Fiicele Georgeta, Gabriela şi Rita cu familiile lor

Deşi timpul trece, ochii ne sunt plini de lacrimi, tristeţe, durere adâncă şi priviri care te caută mereu de când ai plecat dintre noi în urmă cu 6 luni iubitul nostru tată, soţ şi fiu

STAN VIOREL.

Nu te vom uita niciodată!

Soţia Dorina, fiul Vali şi mama Valeria

Unde sunt cei ce nu mai sunt? În urmă cu patru ani într-o iarnă tristă, de lângă toţi cei pe care îi iubea, a plecat spre Dumnezeu

INDREICA MARIA,
din Ineu.

A lăsat în urmă tot ce avea mai drag: soţ, copii, nepot... Dar chipul tău frumos de mamă/Noi îl păstrăm ca pe-o icoană/Şi vei rămâne-n veci aşa,/Frumosul înger dintr-o stea/Fiindcă părinţii chiar de mor/Trăiesc mereu prin fiii lor.

Soţul Nicu, Nicoleta, Valer şi Ionuţ

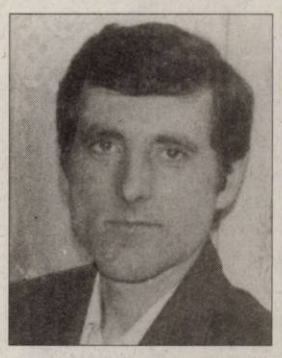

Te-ai dus din lumea aceasta/ Eu singură-am rămas/ **Soţia, fetele, ginerii şi nepoţii**/ Te plâng la orice pas... Azi la doi ani îţi spunem Dumnezeu să te odihnească în pace

NEŢI CONSTANTIN.

✝ O lacrimă, o floare şi o lumânare aprinsă la împlinirea a 12 ani de la despărţirea de dragul nostru

ALEXANDRU CONSTANTIN,
din Sântana.

Dumnezeu să-l odihnească în pace!

Astăzi se împlinesc 8 ani de când ne-a părăsit scumpul nostru soţ, tată, socru, bunic şi străbunic

IOAN ŞIMĂNDAN,
din Curtici.

Toată viaţa a muncit/Pentru o cruce şi-un mormânt. Vei rămâne veşnic în inimile noastre! Bunul Dumnezeu să-l odihnească în pace!

Familia

Anunţurile de deces se publică GRATUIT!

„The King's Speech" câștigă la SAG

LOS ANGELES. Filmul „The King's Speech" a fost marele câștigător al galei Sindicatului actorilor americani (Screen Actors Guild/ SAG) din 2011, obținând premiile pentru cea mai bună distribuție și cel mai bun actor în rolul principal, informează Reuters. Premiul pentru cea mai bună distribuție acordat de Sindicatul actorilor americani este echivalentul premiului Oscar pentru cel mai bun film acordat de Academia de film americană. Filmul "„The King's Speech", ce prezintă povestea lui George al VI-lea care își învinge bâlbâiala și își asumă pe deplin rolul de rege al Marii Britanii în vreme de război, a mai primit un premiu SAG la categoria „cel mai bun actor în rol principal", acordat lui Colin Firth. **SURSA: MEDIAFAX**

MALI
Primul pui de elefant asiatic, care s-a născut la grădina zoologică din Melbourne, poartă numele de Mali. FOTO: EPA

ÎPS Bartolomeu Anania a decedat

CLUJ. Mitropolitul Clujului, IPS Bartolomeu, care se afla internat într-o rezervă specială a Secției de Terapie Intensivă din cadrul Clinicii de Chirurgie nr. I din Cluj-Napoca, a decedat luni. Decesul a fost anunțat oficial de Arhiepiscopia Vadului Feleacului și Clujului. „Înconjurat de medici, prieteni, ucenici și colaboratori apropiați, trupul Înaltpreasfințitului Bartolomeu a cedat multiplelor afecțiuni care i-au marcat ultima perioadă de viață. Trupul celui care a fost timp de 18 ani Arhiepiscop al Vadului, Feleacului și Clujului și Mitropolit al Clujului, Albei, Crișanei și Maramureșului va fi depus în Catedrala Mitropolitană din Cluj-Napoca, unde toți cei care doresc îi vor putea aduce un ultim omagiu", se arată în comunicatul Arhiepiscopiei.

Au vrut să îl răpească pe Hitler

LONDRA. Aviația militară britanică - Royal Air Force (RAF) - a vrut să îl răpească pe Adolf Hitler în primăvara anului 1941 cu ajutorul pilotului personal al dictatorului, Hans Bauer, pe care britanicii sperau să îl convingă să devină agent dublu.

Potrivit unor documente de arhivă, conducerea RAF a conceput un plan de răpire a lui Hitler și de aducere a dictatorului nazist în Marea Britanie. Detaliile „complotului" au fost descoperite de Andy Saunders, un scriitor și istoric în domeniul aviației militare. El a descoperit o serie de documente la National Archives din Kew.

SURSA: MEDIAFAX

DENISA
Născută în zodia Vărsător, pasiunea ei este să cânte.

Trupa Bon Jovi va lua o pauză

LOS ANGELES. Membrii trupei Bon Jovi au declarat că vor lua o pauză de doi ani după încheierea turneului mondial pe care îl susțin în prezent, care se va termina cu un show la Lisabona pe 31 iulie, considerând că în acest fel fanii îi vor „aprecia" mai mult când vor reveni pe scenă, informează contactmusic.com.

În prezent, Bon Jovi se află în plin turneu mondial, „The Circle" fiind seria de concerte cu cele mai mari încasări din 2010, potrivit revistei Billboard. Reușita de anul trecut, coroborată cu performanța similară din 2008, demonstrează faptul că celebra trupă americană a ajuns la un nivel de vârf în ceea ce privește profitabilitatea concertelor sale, la 26 de ani după ce și-a lansat albumul de debut.

Potrivit Billboard Boxscore, Bon Jovi a ocupat prima poziție în clasamentul „Top 25 Tours" pe 2010 alcătuit de revista Billboard, grație celor 69 de concerte susținute în cadrul „The Circle Tour", în perioada 20 noiembrie 2009 - 28 noiembrie 2010, care au generat încasări de 146,5 milioane de dolari și care au fost urmărite de peste 1,5 milioane de spectatori. Trupa americană Bon Jovi va concerta la București pe 10 iulie, show-ul urmând să aibă loc în Piața Constituției. **SURSA: MEDIAFAX**

Jon Bon Jovi FOTO: EPA

Jesse Eisenberg FOTO: EPA

L-a întâlnit pe Zuckerberg

NEW YORK. Mark Zuckerberg, fondatorul Facebook, și Jesse Eisenberg, actorul care l-a întruchipat în filmul „Rețeaua de socializare/ The Social Network", s-au întâlnit pentru prima oară, la sfârșitul săptămânii trecute, în timpul emisiunii „Saturday Night Live", informează Reuters.

Actorul Jesse Eisenberg, invitat să prezinte celebra emisiune difuzată de postul NBC, l-a întrebat pe Zuckerberg dacă a văzut filmul „The Social Network", care prezintă felul în care s-a născut rețeaua de socializare Facebook. Fondatorul companiei Facebook a mărturisit că, deși a refuzat la început să facă acest lucru, a acceptat în cele din urmă să vadă filmul și a precizat că îl găsește „interesant".

Cei doi au pus capăt scurtei lor întâlniri, organizată pe platourile de filmare, strângându-și mâinile în fața multor milioane de telespectatori americani.

SURSA: MEDIAFAX

Vor un loc între primii zece

Hotel FM: Suntem încrezători, Paula și Ovi au avut performanța lor, noi o vom avea pe a noastră.

BUCUREȘTI. Cei trei membri Hotel FM au fost prezenți, ieri, la o conferință de presă, alături de echipa Televiziunii Române care îi pregătește pentru Eurovision 2011 și de Marina Almășan. Aceasta a subliniat responsabilitatea care „apasă pe umerii" trupei, cu atât mai mult cu cât anul trecut reprezentanții României în competiție au obținut locul al treilea.

Întrebați dacă simt vreo presiune din acest punct de vedere, cei de la Hotel FM s-au declarat încrezători. „Încercăm să obținem măcar locul trei. Facem ce putem. Ei au avut performanța lor, noi o s-o avem pe-a noastră. Suntem încrezători", a spus Gabriel Băruța, pianist și compozitorul piesei „Change".

Cei trei membri Hotel FM FOTO: PAUL CHIRA

În schimb, solistul David Bryan, a spus că este bine ca formația să iasă între primii zece la Eurovision. Solistul britanic s-a declarat, totodată, onorat că va concura cu Blue, trupa desemnată să reprezinte Marea Britanie la Eurovision. „Nu mi-e frică de ei", a adăugat el.

Gabriel Băruța a mai menționat că în spectacolul pe care îl vor prezenta la Dusseldorf nu va fi nimic kitsch sau exagerat. Hotel FM urmează să filmeze și un videoclip, să meargă într-un turneu european, ce va include Chișinău, Londra, Roma, Budapesta, Atena și Sofia, și să susțină, pe 9 aprilie, un concert, alături de mari nume ale scenei românești, eveniment ce va fi difuzat pe TVR1 și TVR Internațional. O noutate privind promovarea este, anul acesta, folosirea rețelei Facebook și platformeiTwitter.

SURSA: MEDIAFAX

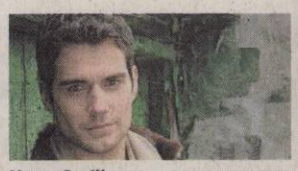
Henry Cavill FOTO: FAN

Henry Cavill este noul Superman

LOS ANGELES. Actorul britanic Henry Cavill, cunoscut pentru rolul din serialul de televiziune „Dinastia Tudorilor/ The Tudors", va fi noul Superman în următorul film al francizei, a declarat, duminică, distribuitorul peliculei. Henry Cavill (27 ani) va juca rolul jurnalistului Clark Kent și al lui Superman, în noul film din celebra serie, ce urmează să fie lansat de Warner Bros. în decembrie 2012. Zack Snyder va semna regia. Titlul filmului nu a fost încă anunțat. **SURSA: MEDIAFAX**

Un nou album Britney

LOS ANGELES. Noul album al lui Britney Spears, al cărui titlu nu a fost făcut public, va fi lansat în SUA pe 15 martie, dată confirmată de casa de discuri a cântăreței, Jive Recors. Data a fost făcută publică printr-o scurgere de informații: un document al casei de discuri Jive Records, apărut pe internet, arată că următorul album al lui Britney Spears va fi lansat în SUA pe 15 martie.

Cel de-al șaptelea album al lui Spears va fi disponibil atât în versiunea standard, cât și în cea de lux, potrivit documentului, cea din urmă conținând și o broșură și trei-patru piese suplimentare.

Cântăreața și-a lansat primul single de pe acest nou album, „Hold it against me", la începutul lui ianuarie, în Statele Unite ale Americii.

SURSA: MEDIAFAX

Britney Spears FOTO: EPA

A pozat nud, la 40 de ani

LONDRA. Top modelul britanic Naomi Campbell a pozat nud, la vârsta de 40 de ani, pentru coperta ediției britanice a revistei GQ, informează thesun.co.uk. Naomi Campbell apare și într-o altă fotografie - realizată în alb-negru și inclusă în paginile revistei -, în care poartă doar o bluză albă, foarte scurtă, iar pielea ei este unsă cu ulei.

Într-un interviu care însoțește fotografia, Naomi Campbell a vorbit despre frica pe care a resimțit-o în 2010, când a depus mărturie la Haga în procesul intentat fostului dictator liberian Charles Taylor.

„După ce am aflat că el a ucis mii de oameni, bineînțeles că m-am temut pentru viața mea și pentru familia mea", a declarat modelul britanic. Interviul, în care Naomi vorbește și despre lupta ei din trecut cu dependența de droguri și alcool, a fost publicat în numărul din luna martie al ediției britanice GQ, care va ajunge la standurile de presă azi. **SURSA: MEDIAFAX**

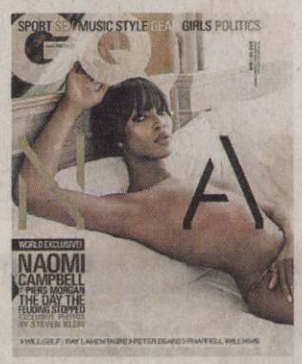

Coperta GQ FOTO: FAN

FONDAT 1989, APARE LA ARAD, TEL. 0257/281.802, E-MAIL: REDACTIA.JURNALARADEAN@INFORMMEDIA.RO; PUBLICITATE.JURNALARADEAN@INFORMMEDIA.RO

Doina Paul a decis să intre în politică

PAGINA 5

JURNAL ARĂDEAN

Colecţii Haute Couture, Paris 2011

PAGINA 11

MIERCURI
2 FEBRUARIE 2011
ANUL XXIII, NR. 6244
16 PAGINI - 1,2 LEI

1° Temperaturile se vor situa între -8 şi 1 grade. Vântul va sufla cu 8 km/h.

DIMINEAŢA AMIAZA SEARA

Hoţii, surprinşi de camerele video

FOTO: V.O.

Furt cu cântec

ARAD. Doi indivizi cu cagule pe cap, mănuşi pe mâini şi înarmaţi cu un baston au intrat într-un bar din centrul oraşului în noaptea de duminică spre luni şi au ameninţat angajatele care erau singure în local. Hoţii nu au furat banii din încasări, ci mixerul de sunet. Poliţiştii spun că au început cercetările şi au deja un cerc de suspecţi. /P.8

Centre de vârstnici în loc de spitale

ARAD. Spitalul Matern şi Spitalul Municipal urmează să se unească cu Spitalul Judeţean, proiectul fiind acum propus şi de Ministerul Sănătăţii. Mai mult, trei spitale din judeţ vor deveni simple centre de vârstnici. /P.5

Pensionarii sunt nemulţumiţi

FOTO: FAN

Cât au de plătit la Sănătate?

ARAD. Pentru că plata asigurării de sănătate i-a surprins pe mulţi dintre pensionarii ale căror venituri depăşesc 740 de lei, vă prezentăm câteva clarificări în această privinţă. /P.12

ÎNCREDERE

Mărcile de produse care au câştigat încrederea europenilor.

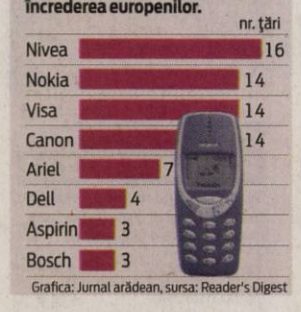

Grafica: Jurnal arădean, sursa: Reader's Digest

Conturi reglate la Ghioroc

Sesizare: prejudiciu de peste 300.000 lei, 999 de hectare neînregistrate, plăţi ilegale către primar şi alte patru persoane.

ARAD. Un control al Curţii de Conturi a constatat la Primăria Ghioroc un prejudiciu total de peste 305.000 lei, rezultat dintr-o serie de încălcări ale legii, cum ar fi venituri salariale şi extrasalariale pentru angajaţi ai Primăriei, în frunte cu primarul, impozite necolectate de la unele persoane juridice etc. Controlul Curţii de Conturi a pornit de la sesizarea făcută de către asociaţia „Vox Civitas" şi doi consilieri locali, în legătură cu însuşirea de către primar şi alte patru persoane a unor venituri ilegale.

„Tot din creditele bugetului local au fost efectuate, fără temei legal, plăţi în valoare de 80.349 lei, reprezentând sume încasate de primar şi patru angajaţi ai instituţiei verificate, în calitate de membri în comisia de licitaţii publice şi, respectiv, comisia de recepţie a lucrărilor de decolmatare văi, reparaţii străzi şi la groapa de gunoi...", se arată în decizia Curţii de Conturi. Pe lângă aceasta, însă, au fost descoperite încă zece nereguli, inclusiv faptul că „nu au fost evaluate şi înregistrate în contabilitatea instituţiei terenuri în suprafaţă de 999 ha, aflate în proprietatea privată a comunei. /P.12

PROTESTE

Egiptul a iscat alte proteste

Situaţia extrem de tensionată din capitala Egiptului, Cairo, a făcut ca alte proteste de susţinere a egiptenilor să aibă ieri loc în mai multe ţări. Indienii nu s-au sfiit să îşi arate devotamentul lor faţă de Egipt şi au ieşit în stradă sperând ca astfel să îi poată încuraja pe egiptenii care trec practic printr-o revoluţie.

FOTO: EPA

Obligaţi să trăim cu bani puţini şi preţuri enorme

Arădenii câştigă cu sute de lei sub media pe ţară, dar judeţul nostru nu este printre cele cu produse ieftine.

ARAD. Situaţia judeţului Arad în care salariile sunt cu mult sub media naţională nu este una nouă, de ieri, de azi. Se cunoaşte de ani de zile că în vestul ţării salariaţii iau mai puţini bani decât alţi români, angajaţi pe posturi similare, însă, care au avut şansa să locuiască în alte zone ale ţării. Motivul invocat mai întotdeauna de către angajatori a fost cel al preţurilor: în jurul Capitalei şi viaţa e mai scumpă, deci şi salariile sunt mai mari pentru ca oamenii să îşi poată asigura un trai minim, iar în vest salariile sunt mai mici, dar şi preţurile altele.

Adevărul pare să fie cu totul altul. Preţurile într-adevăr sunt altele, dar nu în favoarea arădeanului cu un venit mediu, ci în favoarea comercianţilor. Pe o hartă a judeţelor cu produsele alimentare cele mai ieftine, nu regăseşte niciun judeţ din vestul ţării, în schimb Bihorul şi Timişul sunt în topul judeţelor cu alimente extrem de piperate la preţ.

Situaţia practică, găsită ieri în pieţele din municipiu atestă faptul că arădenii nu mai au bani de dat pe mâncare, iar comercianţii în lipsă de „muşterii" au lăsat mesele goale. /P.5

GLACIAR

Chiciura depusă pe crengile pomilor din oraş face ca totul să pară desprins dintr-o carte cu crăiese de zăpadă şi nămeţi. Frigul şi gerul s-au instalat peste Arad şi va mai ţine câteva zile. Chiar dacă peisajul este de poveste, totuşi, recomandarea medicilor este să-l admirăm pe geam şi să nu ne plimbăm, prea mult, prin ger.

FOTO: A.P.

Trei pacienţi cu gripă, la spital

FOTO: JA

Vaccin antigripal pentru medici

ARAD. Trei cazuri de gripă confirmate anul acesta la Arad, cărora li se adaugă alte patru posibile cazuri de îmbolnăvire, au determinat DSP să ia măsuri. Instituţia a cerut de la DSP Hunedoara sute de doze de vaccin antigripal pentru cadrele medicale. Cele patru suspiciuni de gripă vor putea fi confirmate sau infirmate la finele săptămânii. /P.8

Au furat laptopul directorului

ARAD. Trei tineri, dintre care doi minori, au spart şcoala din Curtici şi au furat bunuri în valoare totală de 3.400 de lei. Poliţiştii i-au prins şi îi suspectează şi în alte cazuri de furturi. /P.8

Bani câştigaţi în instanţă

ARAD. Lupta începută în 2008 de o parte din funcţionari a fost câştigată. Consilierii judeţeni au aprobat alocarea în bugetul judeţului a unei importante sume de bani, destinate plăţii unor sporuri pierdute. /P.3

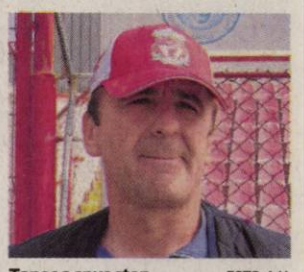

Ţapoş a spus stop

FOTO: A.H.

Dan Ţapoş nu mai continuă la UTA

ARAD. Un nou necaz pentru FC UTA, după decizia FRF, de interdicţie a promovării vreme de trei ani competiţionali: ieri, antrenorul cu portarii, Dan Ţapoş, şi-a înaintat demisia, mărginindu-se să invoce motive personale. /P.9

9 771220 748034 11028

REMEMBER: 2 FEBRUARIE

1940 S-a născut Adrian Anghelescu, critic şi istoric literar român

1944 A murit Piet Mondrian (Pieter Cornelis Mondrian), pictor olandez (n. 1872)

1947 S-a născut **Farrah Fawcett,** actriţă americană (d. 2009)

1947 S-a născut Vladimir Găitan, actor român

1954 A murit Theodor Rogalski, compozitor român (n. 1901)

1964 A murit Ion Marin Sadoveanu, prozator, poet, dramaturg şi eseist român (n. 1893)

1970 A murit Lord Bertrand Russel, filosof, matematician, scriitor şi om politic englez (n. 1872)

Farrah Fawcett

1977 S-a născut cântăreaţa columbiană Shakira

1990 De Klerk anunţă abolirea apartheidului în Africa de Sud

BINE AŢI VENIT!

Şchiopu Nemeth Denis,
Barta Melissa,
Sztratinszki Miruna Maia,
Maftei Aura Natalia.

AU PLECAT DINTRE NOI

Boc George(1921), Ungur Silvia (1924), Coşa Teodor (1947), Vigh Antoniu (1926)

TELEFOANE UTILE

☎INFORMAŢII TELEFONICE: 118.932; ☎ROBOT: 1958; ☎APEL UNIC DE URGENŢĂ: 112; ☎PRIMĂRIA MUNICIPIULUI ARAD: Program de relaţii cu publicul (camera 5), luni-vineri 8-20. Tel.: 0257/284.744; tel. centrală: 0257/281.850; ☎S.C. E.ON GAZ ROMÂNIA - Sucursala Arad, dispecerat şi intervenţie: 0357/403.321; ☎DERANJAMENTE CURENT ELECTRIC: 0257/929; ☎INFORMAŢII CFR: 0257/231.777; ☎PROTECŢIA CONSUMATORULUI: B-dul Revoluţiei, nr. 50. Telefon: 0257/257.049; ☎GOSPODĂRIREA COMUNALĂ ARAD S.A.: 0257/270.352; 0729-009.033; 0257/270.352; ☎POLIŢIA DE FRONTIERĂ: 1959; ☎SC CET (Dispecerat şi intervenţie termofi-care): 0357/412.244; ☎POLIŢIA COMUNITARĂ: 0257/939.

SUDOKU

REGULI: În fiecare bloc sunt câteva cifre între 1 şi 9, stabilite dinainte. Acestea trebuie completate cu cifrele lipsă, în aşa fel încât fiecare număr să figureze o singură dată. De asemenea, cifrele de la 1 la 9 trebuie să figureze o singură dată atât pe rândurile orizontale cât şi pe coloanele verticale ale celor nouă blocuri luate împreună.

ÎNCEPĂTORI

2		5				3		
	9	8		1	3	7		
	1		5		9		4	
6	7		2				3	
			3	6	8			
	5				7		6	4
	3		8		2		7	
		9	4	3		6	8	
		4				1		3

AVANSAŢI

6	5				3			1
4			6		9			
					7	3	2	
	9		1			6		7
				7		8	5	
3	7	5						
		4	2	8				
		2		9			6	5
9			7				8	

Soluţiile jocurilor din numărul precedent:

ÎNCEPĂTORI

1	2	5	4	3	6	7	8	9
3	4	6	7	9	8	5	2	1
8	7	9	1	2	5	4	3	6
2	8	7	5	6	1	3	9	4
4	6	1	9	7	3	2	5	8
9	5	3	2	8	4	1	6	7
7	3	2	6	1	9	8	4	5
5	9	8	3	4	7	6	1	2
6	1	4	8	5	2	9	7	3

AVANSAŢI

2	7	4	3	8	9	5	6	1
3	6	1	5	2	7	9	4	8
5	8	9	1	6	4	3	7	2
4	2	3	7	1	8	6	9	5
1	5	7	9	3	6	2	8	4
8	9	6	4	5	2	1	3	7
9	3	8	2	4	5	7	1	6
6	1	2	8	7	3	4	5	9
7	4	5	6	9	1	8	2	3

UNDE MERGEM în Arad

CINEMA

DACIA **„Turistul"** (Italia, Franţa, SUA) orele 14; 17; 20.

ARTA **„Castelul din nori s-a sfărâmat"** (Suedia, Danemarca, Germania) orele 15; 17.30; 20

CINEMA CITY

Anotimpul vrăjitoarelor, orele 14:30, 16:30, 18:30, 20:30, 22:30

Burlesque: Vis împlinit, orele 14:10, 18:50, 21:10

Cronicile din Narnia: Călătorie pe mare cu Zori 3D, ora 13:30

Cum s-o dai să fie bine?, orele 13:15, 15:30, 17:45, 20:00, 22:20

Dragoste şi alte dependenţe, orele 15:00, 17:20, 19:40, 22:00

Călătoriile lui Gulliver 3D, ora 15:20

O familie de coşmar, orele 19:30, 21:30

O poveste încâlcită 3D subtitrat, orele 14:10, 16:20, 19:50,22:00

O poveste încâlcită 3D dublat, orele 13:20, 15:30, 17:40, 18:40, 20:50

Oraşul, orele 14:30, 17:00

TRON: Moştenirea 3D, orele 15:50, 18:20, 21:00

Turistul, orele 14:20, 16:50, 19:20, 21:50

Ursul Yogi 3D, orele 13:40, 17:10, 19:00, 20:40, 22:20

Viaţa aşa cum e ea, ora 16:30

TEATRE

TEATRUL CLASIC „IOAN SLAVICI

„Steaua fără nume", de Mihail Sebastian. Regia – Dan Vasile; Decorul – Luminiţa Penişoară; Costumele – Oana Văran (joi, 3 februarie, ora 19, sala Studio).

„Belvedere", de Ana – Maria Bamberger (sâmbătă, 5 februarie, ora 19, sala Studio).

SĂNĂTATE

CABINET GINECOLOGIC: Arad, B-dul Decebal nr. 11 (lângă Hotel Aradul).
EFECTUĂM: DISPENSARIZARE ŞI ASISTENŢĂ LA NAŞTERE ÎN TIMIŞOARA ŞI ARAD, TEST PAP, ECO VAGINAL, CHIURETAJ. Programări la telefon: 0727.008.794

MEDLINE SERVICE - injecţii, pansamente, perfuzii, recoltări analize la domiciliu, 7 zile din 7. Tel. 0257.338.578; 0728.285.762; 0728.285.760.

PIEŢE/TÂRGURI

Astăzi este zi de piaţă la Păncota, Beliu, Buteni, Şiclău, Macea, Vânători, Pecica, Şiria şi **zi de târg** la Beliu şi Buteni.

Mâine, joi, este zi de târg săptămânal la Curtici, Sebiş, Cermei, Săvârşin, Secusigiu, Zerind.

HOROSCOP

BERBECUL (III.21.-IV.20.)

O zi foarte bună pe plan profesional. Este posibil să fiţi premiat sau avansat în funcţie. Activitatea intelectuală vă aduce mari satisfacţii.

GEMENII (V.21.-VI.21.)

Relaţiile dumneavoastră cu persoana iubită sunt excelente. S-ar putea să cunoaşteţi o femeie tânără care va juca un rol important în viaţa dumneavoastră.

LEUL (VII.23.-VIII.23.)

S-ar putea să fiţi puţin descurajat de câte probleme aveţi de rezolvat. Dacă reuşiţi să vă mobilizaţi, puteţi face schimbări interesante în casă.

BALANŢA (IX.24.-X.23.)

Astăzi sunt favorizate relaţiile cu rudele şi cu prietenii. Vă întâlniţi cu o femeie tânără pe care nu aţi văzut-o de mai mult timp.

SĂGETĂTORUL (XI.23.-XII.21.)

Se pare că sunteţi irascibil şi vă nemulţumeşte tot ce se petrece în jurul dumneavoastră. N-ar strica să fiţi mai conciliant.

VĂRSĂTORUL (I.21.-II.20.)

Insuccesul într-o afacere vă dezamăgeşte şi vă determină să vă întrebaţi dacă merită să riscaţi în continuare. Ziua de azi nu este favorabilă afacerilor şi nici comunicării cu persoane importante.

TAURUL (IV.21.-V.20.)

Sunteţi indispus din cauza dificultăţilor financiare pe care le întâmpinaţi şi aveţi tendinţa să vă izolaţi. Vă recomandăm să nu vă angajaţi în activităţi noi.

RACUL (VI.22.-VII.22.)

Vi se propune să vă asociaţi într-o afacere. Vă sfătuim să nu vă pripiţi în luarea unei hotărâri. Este posibil să aveţi dificultăţi de concentrare.

FECIOARA (VIII.24.-IX.23.)

Munca din ultima perioadă îşi arată rezultatele azi. Totul se datorează perseverenţei şi seriozităţii cu care trataţi problemele.

SCORPIONUL (X.24.-XI.22.)

Sunteţi în formă şi bine dispus, iar relaţiile cu anturajul sunt excelente. Puteţi avea succes în tranzacţii comerciale şi investiţii financiare.

CAPRICORNUL (XII.22.-I.20.)

Astăzi nu este indicat să vă ocupaţi de afaceri, deoarece şansele de reuşită sunt reduse. De asemenea, evitaţi orice fel de speculaţii.

PEŞTII (II.21.-III.20.)

Începeţi ziua cu un sentiment de frustrare, din cauza că şeful vă anunţă anularea unei călătorii în care urma să plecaţi peste câteva zile. Nu vă revărsaţi nervii asupra colegilor!

„Jurnal arădean" vă ascultă

Între orele 11.00-13.00, la telefonul 0257.280.943, redactorul nostru vă stă la dispoziţie.

ARAD. Dl. **L.H.** din Arad împlineşte, în această lună, 56 de ani şi ne întreabă când poate ieşi la pensie (anticipată sau la limită de vârstă) dacă are pe cartea de muncă peste 37 de ani lucraţi din care aproape 19 se încadrează în grupa a II-a de muncă.

Doamna Mihaela Vasil, directorul Casei Judeţene de Pensii Arad, ne răspunde: „Cititorul d-voastră poate ieşi la pensie anticipată (cu penalizări) când împlineşte 60 de ani şi, datorită anilor de muncă în grupa a II-a, la 61 de ani şi 6 luni poate beneficia de pensie pentru limită de vârstă (întreagă)."

D-na **C.D.** locuieşte pe str. Oituz şi este nemulţumită de întreruperile de curent: „Astăzi nu vom avea curent între orele 8.30- 17.30. E drept, a fost anunţată întreruperea dar mi se pare exagerat de mult, mai ales că nu e nici o defecţiune şi doar, de curând, a fost o altă întrerupere", spune cititoarea noastră, care consideră că „ar trebui să se ţină seama de oamenii în vârstă şi de copiii din zonă, ca şi de electrocasnicele care au nevoie de curent electric". Sperăm că se va ţine cont şi de „mesajul" d-voastră. **JA-V.F.**

CURS VALUTAR

DENUMIREA VALUTEI	BNR	BCR		BRD		San Paolo IMI Bank		Banca Românească		Banca Romexterra		Alpha Bank		Casa de schimb LUXOR	
		C	V	C	V	C	V	C	V	C	V	C	V	C	V
Euro	4,25	4,21	4,31	4,18	4,33	4,18	4,31	4,23	4,28	4,20	4,30	4,22	4,30	4,24	4,28
Dolar SUA	3,11	3,04	3,16	3,03	3,17	3,04	3,14	3,07	3,12	3,03	3,16	3,05	3,15	3,09	3,15
Forint	0,0155	0,0151	0,0162	0,0145	0,0162	0,0145	0,0165	-	-	0,0154	0,0164	-	-	0,0155	0,0158
Gram aur	133,64														

Vremea

Miercuri, 2 Februarie

www.aradon.ro

-6° LA ORA 6 — Temperaturile se vor situa între -8 şi -6 grade. Vântul va sufla cu 8 km/h, dinspre SV.

-3° LA ORA 18 — Temperaturile se vor situa între -5 şi -3 grade. Vântul va sufla cu 6 km/h, dinspre SE.

ZIUA PRECEDENTĂ

Arad	-10 -2°C	Umiditate:	78 %
Lipova	-10 -2°C	Presiune:	1030.1 mb
Chişineu-Criş	-10 -2°C	Precipitaţii:	10%
Săvârşin	-10 -2°C	Vânt:	5 km/h
Sebiş	-10 -2°C	Direcţie vânt:	VSV

SOARELE

Răsare: 7:57
Apune: 17:41

AZI

Temperaturile se vor situa între -8 şi 1 grade. Vântul va sufla cu 8 km/h, dinspre SV.

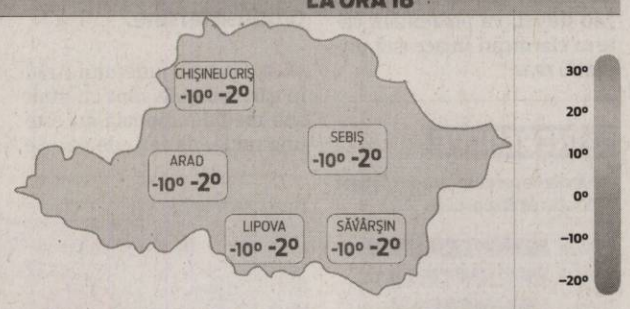

FAZELE LUNII

15. 01. · 23. 01. · 30.01. · 06. 02.

MIERCURI	JOI	VINERI	SÂMBĂTĂ
-8° 1°	-7° 1°	-6° 1°	-5° 2°
Parţial înnorat	Senin	Parţial înnorat	Parţial înnorat

CALENDAR

Biserica ortodoxă: Întâmpinarea Domnului (Stratenia); Sf. Mc. Iordan şi Gavriil (Dezlegare la peşte).
Biserica greco-catolică: Întâmpinarea Domnului nostru Isus Cristos în Templu.
Biserica romano-catolică: Întâmpinarea Domnului ; Sf. Cornel, centurion.

PROGNOZĂ PENTRU TREI ZILE

Temperaturile minime vor fi cuprinse între 2 şi 3 grade, iar cele maxime între 4 şi 8 grade.

Temp.minime: 2 la 3° C
Temp.maxime: 4 la 8° C

JURNAL ARĂDEAN
Str. Poetului nr. 1C, Arad
BRAT Auditat de BRAT
Reclamaţii difuzare: 0257/ 228586

Director editor: Mircea Ţişcă (8471)
Secretariat: 0257.281802 (centrala), fax - 0257.280655
Şef departament difuzare: Carmen Csordas
Marea publicitate: 0257.280904 (int. 8488); Mica publicitate: 0257.210775
Tiparul executat la: SC Inform Media SRL, Calea Torontalului, DN 6, km 5,7, Timişoara

Editor coordonator: Adriana Barbu (8410) Responsabil de număr: Vasile Filip
Secretar general de redacţie: Gabriela Groza (8417) Departamente: Eveniment: Simona Butaru (8412), Monica Ardelean (8446), Alin Gherasim, Politic: Tristan Mihuţa (8431), Simion Todoca (8425); Economic: Andreea Pintea (8419), Margareta Szegö (8435); Cultură, Învăţământ: Vasile Filip (8428); Social: Diana Duţu (8429); Sport: Daniel Scridon (8427), Adrian Hărţău (8433), Leo Sfăra (8434);
Tehnoredactare: Ghizela Şerban, Ramona Vidulescu
REDACŢIE : tel. 0257.281802 (centrala); fax 0257.280655 (int. 8490), 0257.281797 (int.8489); e-mail:redactia.jurnalaradean@informmedia. ro, adevaruldearad@informmedia.ro, publicitate.jurnalaradean@informmedia.ro, publicitate.adevarul@informmedia.ro

Inaugurare la Vârfurile

VÂRFURILE. Ieri şi-a început activitatea Serviciul public comunitar local de evidenţă a persoanelor al comunei Vârfurile, instituţie care deserveşte pe linie de evidenţă a persoanelor cetăţenii domiciliaţi pe raza comunelor Vârfurile, Hălmagiu, Hălmăgel şi Pleşcuţa.

„Acest nou serviciu public comunitar de evidenţă a persoanelor cu sediul în comuna Vârfurile constituie tot o componentă a programului de reformă a administraţiei publice. Este de apreciat interesul primăriei respectiv al consilierilor locali pentru locuitorii comunelor Vârfurile, Hălmagiu, Hălmăgel şi Pleşcuţa, prin luarea hotărârilor de înfiinţare, atribuire spaţiu şi dotarea necesară", a declarat Cristian Drăgan, vicepreşedinte al CJA. „În prezent, la nivelul judeţului Arad funcţionează 12 structuri de evidenţă, (...) iar în lucru mai avem dosarele pentru încă 3, respectiv Vinga, Târnova şi Vladimirescu", a declarat Camelia Stoian, director Direcţia Judeţeană de Evidenţă a Persoanelor Arad.

JA - S.B.

Premiile de fidelitate JA

Abonaţii ziarului Jurnal arădean pe luna februarie 2011 sunt rugaţi să completeze cu litere de tipar talonul alăturat, să-l introducă într-un plic şi să-l expedieze până la data de 22 februarie a.c., pe adresa: Redacţia Jurnal arădean, str. Poetului nr. 1 C Arad, sau să-l depună personal în urnele ziarului, amplasate pe B-dul Revoluţiei nr. 81, biroul Mica Publicitate, respectiv la sediul din strada Poetului nr. 1C. Pe plic, abonaţii sunt rugaţi să facă menţiunea „Pentru premiile de fidelitate". Taloanele primite vor participa, în data de 23 februarie 2011, la tragerea la sorţi în cadrul căreia vor fi oferite abonaţilor zece premii de fidelitate în valoare de 150 lei fiecare. Lista abonaţilor câştigători va fi publicată în ziarul nostru din 24 februarie 2011, iar premiile vor fi ridicate 28 februarie a.c., ora 11.00, de la sediul redacţiei, strada Poetului nr. 1C, pe baza buletinului/cărţii de identitate şi a chitanţei abonament.

Atenţie: în plic va fi introdus doar talonul alăturat, chitanţele - abonament rămânând la abonaţi.

TALON PENTRU LUNA FEBRUARIE JURNAL ARĂDEAN

NUME: .....

PRENUME: .....

ADRESĂ .....

NR. TELEFON .....

SERIA SI NR. CHITANŢEI ABONAMENT: .....

Bani câştigaţi în instanţă

Lupta începută în 2008 de o parte din funcţionari, câştigată. Aleşii judeţeni au aprobat alocarea suplimentelor salariale.

Aleşii au aprobat alocarea banilor câştigaţi în instanţă de funcţionari FOTO: S.B.

ARAD. Consilierii judeţeni au aprobat, în cadrul şedinţei de la finele lunii trecute, alocarea în bugetul judeţului a unei importante sume de bani, destinate plăţii unor sporuri pierdute de funcţionari, dar câştigate în instanţă, doi ani mai târziu. Funcţionarii din CJA şi de la Direcţia Judeţeană de Evidenţă a Persoanei îşi vor primi banii reprezentând suplimente salariale tăiate în 2008. Este vorba despre peste 120 de persoane, potrivit informaţiilor furnizate de reprezentanţii CJA.

Administraţia judeţeană a fost pusă în situaţia de a aproba punerea în executare a unei sentinţe civile pronunţate de Tribunalul Arad. „Prin Sentinţa civilă nr. 324/23.02.2009, pronunţată de Tribunalul Arad în Dosarul nr. 5.227/108/2008 irevocabilă, Consiliul Judeţean Arad respectiv Direcţia Judeţeană de Evidenţă a Persoanelor Arad au fost obligate să plătească funcţionarilor publici, parte în proces, despăgubiri reprezentând drepturi salariale neacordate constând în suplimentul postului şi suplimentul treptei de salarizare", se subliniază în Hotărârea aprobată de aleşi.

„La solicitarea Sindicatului funcţionarilor publici din cadrul Consiliului Judeţean Arad „Consind", în vederea aducerii la îndeplinire a celor stabilite prin titlul executor menţionat (...) s-a stabilit acordarea celor două suplimente salariale în procent de 30% din salariul de bază în cazul suplimentului postului şi în procent de 20% din salariul de bază în cazul suplimentului treptei de salarizare", se prevede în documentaţie.

SIMONA BUTARU
simona.butaru@informmedia.ro

CU RATA INFLAŢIEI

„În vederea acordării efective a despăgubirilor băneşti se impune aprobarea plăţii acestora de către Consiliul Judeţean Arad, sumele acordate persoanelor îndreptăţite urmând a se actualiza cu indicele de inflaţie de la data scadenţei şi până la data plăţii, conform celor dispuse de instanţa judecătorească", se arată în referatul care însoţeşte actul aprobat.

Bani în plus la curăţenia din Sala de Căsătorii

ARAD. Mutarea mai multor servicii ale Primăriei Arad în alte spaţii a atras după sine costuri suplimentare. Nu doar cele legate de amenajarea spaţiilor, ci şi de... menţinerea curăţeniei. Aproape 2.000 de euro va plăti, astfel, suplimentar, Primăria pentru servicii de curăţenie în locaţiile în care s-a extins aparatul propriu al instituţiei.

Municipalitatea a negociat, în cursul lunii ianuarie, cu reprezentanţii firmei de curăţenie care a câştigat licitaţia anul trecut. În urma negocierilor s-a convenit să se plătească suplimentar pentru „servicii de curăţenie şi igienizare" 8.064 lei, fără TVA. De fapt, acesta este costul menţinerii curăţeniei în Palatul Cenad şi la sala de căsătorii (de la Palatul Cultural). „Având în vedere că sala de căsătorii s-a mutat în altă locaţie, precum şi unele servicii din Palatul Administrativ s-au mutat în Palatul Cenad se propune achiziţionarea serviciilor suplimentare pentru locaţiile care nu au fost cuprinse în contractul iniţial prin procedura de achiziţie publică", se precizează în documentaţia de licitaţie.

JA - S.B.

Risipă de bani FOTO: FAN

Certificat de management la CET Hidrocarburi

ARAD. Modul în care CET Hidrocarburi a reuşit să implementeze un proiect de management integrat va fi recunoscut oficial în cursul acestei săptămâni. Joi, în Palatul Administrativ, are loc festivitatea de decernare a certificatelor obţinute pentru „sistemul de management integrat calitate - mediu - sănătate şi securitatea muncii", în conformitate cu toate standardele europene. „Decernarea va fi făcută de către reprezentanţii TUV Austria în prezenţa membrilor Adunării Generale a Acţionarilor, ai Consiliului de Administraţie şi ai responsabililor de proces în cadrul CET Hidrocarburi participanţi la implementarea proiectului", subliniază directorul general al CET Hidrocarburi.

JA - S.B.

Problemele Poştei, la „tranşat", cu directorii

ARAD. Şedinţă cu greutate la Centrul Regional Reţea Poştală Timişoara. Nelu Balaş, directorul centrului, s-a întâlnit ieri cu directorii judeţeni de Poştă din Timiş, Arad, Caraş-Severin şi Hunedoara (Luminiţa Andreescu, Dan Cancel, Marius Andriţoi şi Dana Dămian) în cadrul unei şedinţe de lucru cu probleme.

Prima temă adusă în discuţie a vizat eficientizarea activităţii poştale, identificarea punctelor slabe şi rezolvarea reclamaţiilor existente, în fiecare judeţ în parte. Potrivit lui Nelu Balaş, "reclamaţiile vizează, cu preponderenţă, întârzierea unor trimiteri poştale sau abonamente de presă, respectiv atitudinea anumitor oficianţi în relaţia cu clienţii". Directorul centrului le-a cerut celor patru şefi ca, până săptămâna viitoare, să prezinte o situaţie clară a acestora.

Nelu Balaş FOTO: A.B.D.

20 de locaţii în minus

Un alt punct nevralgic atins în discuţie au fost contractele păguboase, managerii judeţeni având sarcina să monitorizeze şi să reanalizeze tot ce există în portofoliul lor. „Am decis să părăsim 20 de locaţii, în care am stat până acum, pentru că, am spus-o şi-o repet, nu este posibil să plătim pentru 4 stele şi să stăm la una...", a precizat Nelu Balaş.

„Colaborarea mea cu directorii judeţeni este foarte bună. Discuţiile acestea se desfăşoară periodic şi sunt extrem de utile, în încercarea de-a rezolva problemele din cele patru judeţe şi de-a ne desfăşura activitatea în consens", a precizat, după discuţii, Balaş.

Arestat după ce a spart 10 maşini în Micălaca

Poliţiştii au prins un tânăr suspectat că a spart şi furat bunuri în valoare de mii de lei din maşini.

ARAD. Un bihorean, de 24 de ani, a spart 3 autoturisme în Micălaca, într-o singură noapte, şi este suspectat că a mai comis alte 7 furturi din maşini. Poliţiştii spun că, în noaptea de 18 spre 19 ianuarie, Daniel M. a furat din două autoturisme Dacia şi un autoturism VW Golf 3, toate parcate în Micălaca, mai multe bunuri, în valoare de 3.000 de lei. În urma cercetărilor, oamenii legii au stabilit că tânărul este suspectat şi în alte 7 cazuri de furturi din autovehicule. Bihoreanul a fost arestat preventiv pentru furt calificat.

Acţiune de prevenire

Poliţiştii arădeni au organizat ieri o acţiune de conştientizare în rândul şoferilor, sfătuindu-i să nu lase lucruri de valoare în autoturisme. Conducătorii auto au primit de la poliţişti brăduleţi odorizanţi în parcarea unui supermarket.

JA - I.C.

EURO S.C. JORDAN S.R.L. TÂMPLĂRIE PVC
Reduceri de până la 45%
decuninck Roto
GRATUIT !!! Jaluzele aluminiu (la tâmplăria comandată)
100% producţie Celo
Arad
Str. C. Coposu, nr. 2, ap. 1
Tel./Fax: 0257 211 250; Mobil: 0748 116 463
arad@eurojordan.com
www.eurojordan.com
Super Spacer

Nou
Varice?
Tratament eficient şi modern !!
Tratăm varicele prin Scleroterapie Asistată Ultrasonografic (UGS) :
- fără operaţie chirurgicală
- fără anestezie – este nedureroasă
- fără cicatrici postoperatorii
- fără absenţa de la serviciu / concediu medical
- pacientul îşi poate desfăşura activităţile zilnice obişnuite în câteva ore de la intervenţie.

HEMOROIZI? FISURI ANALE?
TRATAMENT FĂRĂ OPERAŢIE
Sunt folosite cele mai noi tehnici practicate in Comunitatea Europeană:
- Investigaţiile videocomputerizate
- Fototermocoagularea în spectru infraroşu
- Excizia cu unde de radiofrecvenţă
Colonoscopie şi Ecografie Abdominală Gratuite în cadrul tratamentului!
10% reducere din costul tratamentului pentru pensionari
Arad: 0257 213 888
LaurusMedical clinics
www.laurusmedical.ro

RECLAME

Concert caritabil la Club Nerv

ARAD. Club Nerv, organizează vineri, 4 februarie, începând cu ora 21.00, un concert caritabil pentru strângerea de fonduri pentru susținerea lui Alin Totorean, explorator, fotograf, reporter TV, în lupta lui împotriva cancerului.

Arădeanul Alin Totorean, singurul român care a traversat pe jos Deșertul Atacama (Chile), cel mai arid loc de pe Pământ, are acum 42 de ani. A străbătut sute de kilometri în singurătate în Mongolia, Turcia, India, Maroc, Bolivia, Etiopia și a realizat prima expediție românească solitară a continentului Australian. A purtat numele României în cele mai neatinse locuri, și prin proiectul său, „Descoperă-ți semenii", lansat în 2003, ne-a apropiat pe toți de culturi despre care nu auzisem vreodată. Orice sumă donată merge integral în contul personal al lui Alin Totorean. Nici un procent din această sumă nu este folosită în scop de promovare. **JA-V.F.**

Afișul evenimentului FOTO: FAN

DONAȚII

Cont nr. RO49.
RNCB.0016.0054.6682.0001
Titular cont: Totorean Ion
Deschis la BCR - Ag. Avram Iancu, Arad

ÎNTRERUPERI DE CURENT

Joi, 3 februarie 2011. În municipiu: h 8:30-17:30: str. Petru Rares, Odobescu, Tocilescu, Privighetoarei(p), Prunului, SC Compas Group SRL - Zimandului, Liviu Rebreanu - SC Transdara SA Arad, ANAR Bucuresti Directia Apelor Mures, str. Liviu Rebreanu Bl. P3, P4, P5, 22, 23, Padurii, Eftimie Murgu(p); **h 8:30-12:30:** cartier Vlaicu Bl. X23, X24, X25, X26, X27; **h11:30-15:30:** str. Nicola Alexici, Iakob Cardoș, Dornei, Ciocarliei, Brumărel, P-ța Sârbească(p), Preparandiei(p). **În județ: h9-17:** Pilu(p); **h9-18:** Lipova-str. Dămșescu, Viilor, I.V.cel Cumplit, Făgetului; **h 8:30-17:** Nădlac (zona Bujac, str. Ioan Slavici); **h9-17:** Buhani, Neagra, Susani, Nădălbești, Slatina-de-Cris; **h 9-18:** Siad, Rogoz, Mărăuș, Ciuntesti, Valani, Stoienești, Mărăuș, Secaci; **h 9-16:** Sântana-str. Micșunelelor, Caragiale, Oituz, Mihai Viteazu; **h 9-16:** Tălagiu, Budești.

REȚETA ZILEI

Cartofi cu cremă de ciuperci

INGREDIENTE: 900 g cartofi, 250 g costiță, 3 ardei grași, 300 ml cremă de ciuperci, 150 ml lapte, sare, piper.

MOD DE PREPARARE: Cartofii se curăță și se taie în două. Se pun apoi la fiert în apă cu sare. După ce au fiert se lasă la răcit și se taie în felii mari. Se aranjează straturi de cartofi, costiță feliată și ardei grați tăiați rondele într-un vas termorezistent. Separat se amestecă crema de ciuperci cu laptele, sare și piperul și se toarnă în vas, peste cartofi. Se acoperă cu o folie de aluminiu și se lasă la copt aproximativ 45 minute. Se scoate folia și se mai lasă 15 minute. Se servește mâncarea caldă.

Poftă bună!

Pentru mai multe REȚETE intră pe **www.culinar.ro**

CITIRE APOMETRE

Joi 3 februarie 2011. Vântului, Paşcani, Nucului, T. Păcăteanu, E. Monția, Bobocilor, Steagului, Clopotului, p-ța Obor, Tarafului, Cobzei, N. Lenau, Flacăra, A.M. Gutțenbrun, calea Timișorii, A. Endre, I. Lengyel, Renașterii, Marginei, Lalelelor, Bujor, Adrian, Crinului, Fabius, calea 6 Vânători, Dobrogea, Siret, Crișului, Ovidiu, Arțarului, Sălcuța, Cedrului, Bumbacului, Câmpul Liniștii, C. Porumbescu, Țepeș Vodă, Paltinului, V. Hugo, Toamnei, Fulgerului, Călărași, Dorului, Foișor, Ursului, Fragilor, Luchian, Brezoianu, Stupilor, Plopilor, T. Andreica, Secerei, Făt Frumos, T. Corchiș, Grozăvești, Fagului, Măgurele, Zambilelor, A. Pann, I. Creangă, Păcurarilor, Grădinarilor, G-ral Doda, Codrului, Bogdan Voievod, I. Câmpineanu, C. Brâncoveanu, Baba Novac, Școalei, V. Conta, Obedenaru, Bucegi.

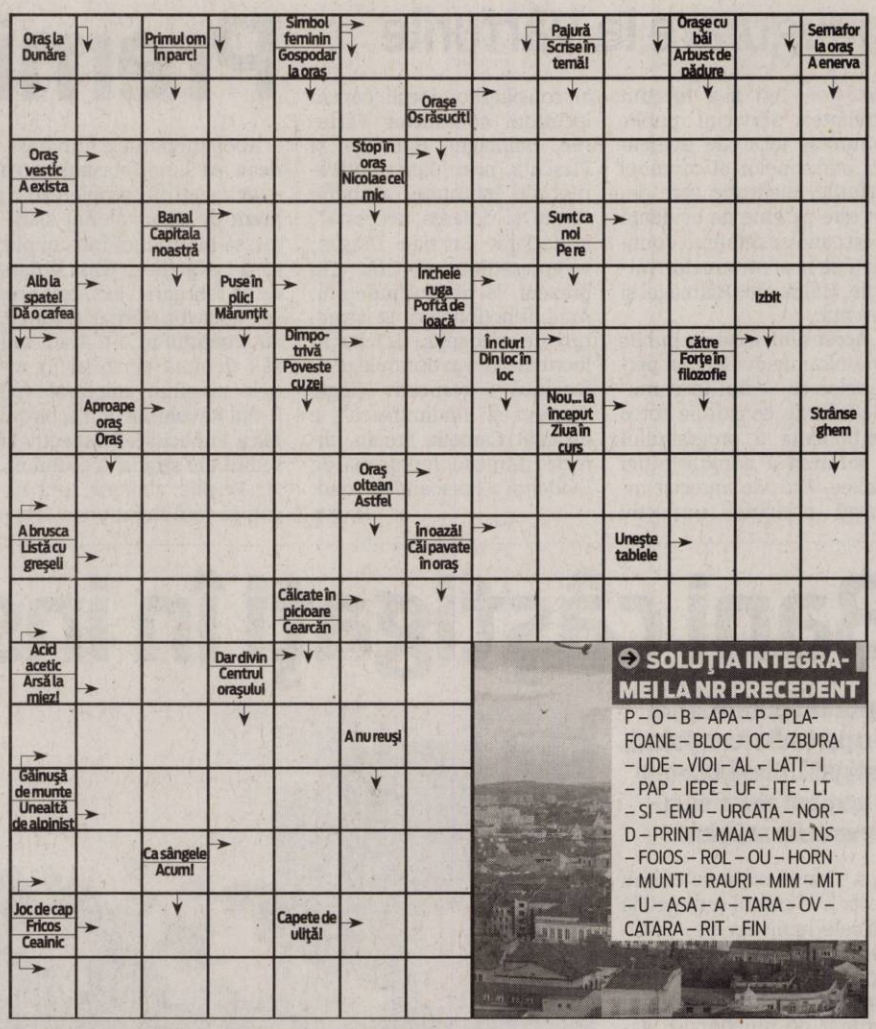

SOLUȚIA INTEGRAMEI LA NR PRECEDENT

P – O – B – APA – P – PLAFOANE – BLOC – OC – ZBURA – UDE – VIOI – AL – LATI – I – PAP – IEPE – UF – ITE – LT – SI – EMU – URCATA – NOR – D – PRINT – MAIA – MU – NS – FOIOS – ROL – OU – HORN – MUNTI – RAURI – MIM – MIT – U – ASA – A – TARA – OV – CATARA – RIT – FIN

CONCURSUL „CUVINTE NOROCOASE"

ABONAT: ❑ DA ❑ NU

JURNAL ARĂDEAN

COMPLETEAZĂ INTEGRAMELE DIN PERIOADA 2-15 FEBRUARIE 2011 A.C. TRIMITECELE 10 INTEGRAME (ÎNTR-UN SINGUR PLIC ȘI CU UN SINGUR TALON) PÂNĂ ÎN 22 FEBRUARIE 2011 LA SEDIUL REDACȚIEI NOASTRE, STR. POETULUI NR. 1 C SAU PE B-DUL REVOLUȚIEI NR. 81. POȚI CÂȘTIGA UN APARAT ELECTROCASNIC. EXTRAGEREA VA AVEA LOC ÎN 23 FEBRUARIE A.C.

NUME: .....
ADRESĂ: .....
.....
TEL .....
E-MAIL: .....

Programe TV Miercuri 2. februarie

TVR 1

07.00 Telejurnal matinal. Sport (criptat) Meteo (I)
08.00 Telejurnal matinal. Sport (criptat) Meteo (II)
09.00 Dovadă de iubire. (s.)
10.00 Profesioniștii ... cu Eugenia Vodă. (r.)
11.00 Pur și simplu delicios. (reluare)
11.15 Vedeta familiei. (r.)
12.15 Povești cu lipici pentru cei mici. (s.)
12.50 Legendele palatului: prințul Jumong. (r.)
14.00 Telejurnal
14.45 Istorii de buzunar. (r.)
14.50 Amintiri din istorie. (serial)
15.30 Oameni ca noi
16.00 Convietuiri
17.00 Generația contra
17.30 ONG Blitz. Informații despre activitățile de voluntariat, implicarea adolescenților, tinerilor și adulților în viața comunității.
18.00 Telejurnal. Meteo
18.30 Legendele palatului: prințul Jumong. (s.)
19.40 Sport
20.00 Telejurnal
20.40 Tema zilei. Meteo
21.00 Cel ce gândește altfel. (ultimul episod)
22.00 Eurovision 2011
22.15 Povestea unui inel. (dramă, SUA, 2007) Cu: Shirley MacLaine, Christopher Plummer, Dylan Roberts, Neve Campbell . Regia: Richard Attenborough. Anii 143, în timpul celui de-al doilea război mondial. Mai mult de 300.000 de americani sunt într-o bază din nordul Irlandei. Pe 1 iunie 1944, zece dintre ei se prăbușesc cu avionul lor B-17, în Cave Hill.
00.20 Necazurile lui Gilbert Grape. (r.)
02.15 Cel ce gândește altfel. (r.)
03.05 Istorii de buzunar. (reluare)

PRO TV

07.00 Știrile Pro Tv. Ce se întâmplă, doctore? Omul care aduce cartea
10.00 Om sărac, om bogat. (s.) Regie. Adrian Batista, Alex Mihail, Anca-Maria Colțeanu, Peter Kerek
12.00 Tânăr și neliniștit. (r.) Cu zeci de premii, cu actori ce își trăiesc viața pe platourile de filmare, cu căsătorii, divorțuri ca-n filmele care se respectă, cu controverse ce-i uimesc chiar și pe cei mai mari admiratori, serialul continuă să reprezinte un miracol, un univers care a cuprins și a cucerit milioane de telespectatori.
13.00 Știrile Pro Tv
14.00 Moarte aranjată. (crime, Canada 2009) Cu. Maggie Lawson, Sadie LeBlanc, Sarah Edmondson, Victor Webster
16.00 Tânăr și neliniștit. (s.)
17.00 Știrile Pro Tv
17.45 Happy Hour
19.00 Știrile Pro Tv. Sport
20.30 Alien: Ultima șansă. (acțiune, SUA, 2007) Regia. C. Roma Cu. Coby Bell, Christa Campbell, Lorraine Clarkson
22.15 Moștenirea. (s.) Sport
23.30 Știrile Pro Tv
00.00 Flashpoint. (s.)
01.00 Alien. Ultima șansă. (r.)
02.30 Știrile Pro Tv. (r.)
04.00 Moștenirea. (r.)
05.00 Om sărac, om bogat. (reluare)
06.00 Happy Hour. (r.) O oră de veselie cu muzică live, dans, povești de viață deosebite, interviuri cu cele mai mediatizate vedete ale momentului, informații în premieră, dar și întâmplări impresionante care se vor petrece chiar în studio, sub ochii telespectatorilor, acestea sunt doar câteva dintre ingredientele "Happy Hour".

ANTENA 1

06.00 Observator. cu Mihaela Calin
08.00 Matinal: 'Neatza. cu Răzvan și Dani
10.00 În gura presei. cu Mircea Badea
11.00 Fereastra din spate. (thriller, SUA 1998) Cu: Christopher Reeve, Daryl Hannah, Robert Forster. Jason, un barbat paralizat de la gat in jos, isi petrece cea mai mare parte din timp uitandu-se pe fereastra apartamentului sau si spionandu-si vecinii. El devine extrem de interesat de perechea de peste drum din momentul in care asista la o cearta intre cei doi.
13.00 Observator
14.00 Comoara din spatele cărților 2. (r.)
16.00 Observator
17.00 Acces direct. cu Simona Gherghe
19.00 Observator. cu Andreea Berecleanu Sport Meteo
20.20 Te pui cu blondele? cu Dan Negru
22.00 Narcisa sălbatică. (s.)
23.00 Observator. cu Andrei Zaharescu Sport Meteo
23.45 Un Show Păcătos. cu Dan Capatos
01.00 Fereastra din spate. (reluare)
02.30 Observator. (r.)
03.15 La birou. (s.)
03.45 Acces direct. (r.) O emisiune axată pe actualitatea de zi cu zi, în care "vedetele" sunt oamenii obișnuiți, cu problemele, bucuriile, grijile și întâmplările lor ieșite din comun. Reporterii speciali aduc în atenția telespectatorilor precum și a publicului din platou cazuri impresionante de viață, subiecte sociale dar și știri mondene din actualitatea fierbinte a vedetelor ...

HBO

07.45 Derby. Scurt-metraj, România, 2010. Cu: Cu: Bogdan Vodă
08.00 Primo. Dramă, SUA, 2010. Cu: Antony Sher
09.25 Vulcanul. Acțiune, SUA, 1997. Cu: Tommy Lee Jones, Anne Heche, Gaby Hoffmann, Don Cheadle, Jacqueline Kim
11.10 La bine și la rău. Dramă, SUA, 2009. Cu: Morris Chestnut, Taraji P. Henson, Jenifer Lewis
12.50 Star Trek IV. Drumul spre casă. SF, SUA, 1986. Cu: William Shatner, Leonard Nimoy
14.50 Niciodată nu e prea târziu. Comedie, SUA, 2008. Cu: Seymour Cassel, Alfre Woodard, Johnny Whitworth
16.25 Numere fatale. SF, SUA, 2009. Cu: Nicolas Cage, Rose Byrne, Chandler Canterbury
18.25 Băiatul în pijama vărgată. Dramă, Marea Britanie, 2008. Cu: Asa Butterfield, Jack Scanlon
20.00 În derivă. Ep. 38 Dramă, România, 2010.
20.30 În derivă. Ep. 43 Dramă, România, 2010.
21.00 2012. Aventuri, SUA, 2009. Regia: Roland Emmerich. Cu: John Cusack, Amanda Peet, Chiwetel Ejiofor, Thandie Newton, Oliver Platt
23.40 True Blood. III Ep. 11 - Sânge proaspăt Dramă, SUA, 2010.
00.35 În derivă. Ep. 43 Dramă, România, 2010.
01.05 Polițiști în Brooklyn. Acțiune, SUA, 2009. Regia: Antoine Fuqua. Cu: Richard Gere, Ethan Hawke, Wesley Snipes
03.15 Colivia. Scurt-metraj, România, 2009. Cu: Clara Vodă, Adrian Titieni, Vlad Vodă
03.35 Alien. Horror, Marea Britanie, 1979. Regia: Ridley Scott

CULTURAL

08.00 Istoria aproape (r.) **08.30** Identități (r.) **09.00** Profil, poveste, personaj (r.) **10.00** Prin Țara Zânelor (r.) **10.30** Atlas (r.) **11.00** Aventurile lui Dan Cruickshank în arhitectură (r.) **12.00** Jurnalul cultural (r.) **12.30** Ordinea cuvintelor (r.) **13.00** Serate muzicale în Bucuresti (r.) **14.00** Al doilea sex în România (r.) **14.30** Arts.21 (d., Germania, 2011) **15.00** Parol (r.) **15.05** Rezistența prin cultură (r.) **16.00** Teleshopping **16.20** Capodopere din Galeria de Artă Modernă Românească (r.) **117.00** Nocturne **18.00** Maestro **19.00** Arts.21 (r.) **19.30** Academia Română – prezentul continuu

AXN

07.00 American Idol IX **08.00** Cabinet de avocatură IV Polițist, SUA, 1999. **09.00** Lost – Naufragiații V Dramă, SUA, 2009. **10.00** Echipa specială II Acțiune, Australia, 2009. **11.00** American Idol IX **12.00** Cabinet de avocatură IV **13.00** Viitorul începe azi IV **14.00** Stargate. Atlantis III **15.00** Lost – Naufragiații V **16.00** The Amazing Race Asia II **17.05** Cabinet de avocatură IV **18.05** Viitorul începe azi IV **19.05** Stargate. Atlantis III **20.05** Echipa specială II **21.05** Lege și dreptate I **21.45** Zoom **22.05** Lege și dreptate I **22.43** Zoom

B1

07.00 Sporturi tradiționale în China **07.30** Arta dansului în China **08.00** Ministar - best of **09.00** La limita – best of **10.00** DW **10.30** Documentar DW **11.00** DW **12.00** Lumea în 10.000 de minute - best of **13.00** Din nou împreună (comedie, 1978) (reluare) **15.00** DW **15.30** 360° best of **16.30** Răpirea fecioarelor (aventură, 1968) (reluare) **18.30** Condamnații - best of **19.30** DW **20.00** O vară cu mara (dramă, 1988) **21.30** Răzbunarea haiducilor (aventură, 1968) **23.30** Codul lui Oreste - best of

PRIMA TV

07.45 Intalnirea inimilor - telenovela, India (r.) **08.20** Sport cu Florentina **09.00** Cireasa de pe tort (r.) **10.00** Casa noastra (r.) **10.30** Ingerii dreptatii – dramă, SUA 2006 (r.) **13.00** Povestirile ratoiului **14.00** Intalnirea inimilor - telenovela, India **15.00** Ancheta militara – serial, S.U.A. (r.) **16.00** Ruleta ruseasca – drama, SUA 1975 **17.30** Mondenii **18.00** Focus **18** **19.00** Focus Sport **19.15** Povestirile ratoiului **19.30** Iubiri secrete **20.30** Regele popicelor – comedie, S.U.A. 1996 **22.15** Trasnitii **23.00** Mondenii **23.30** Ancheta militara – serial, S.U.A. **00.30** Studente nerusinate (18)

PROCINEMA

09.00 Echipa de urgență (r.) **10.00** Lumea Pro Cinema (r.) **10.30** Zoom in **10** **10.45** Happy Hour **12.15** Teo **13.30** Teleshopping **13.45** Zoom in 10 **14.00** Din culisele Hollywoodului (s.) **14.30** Între artă și știință (r.) **15.30** Zâmbete într-o pastilă **16.00** Entertainment News (s.) **17.00** Prietenii tăi (s.) (r.) **18.00** Echipa de urgență **19.00** Între artă și știință (s.) **20.00** La lumina lunii (s.) **21.00** Poză la minut (s.) **22.00** Sufletul petrecerii (dramă, SUA, 2005) Regia: Barra Grant Cu: Eion Bailey, Ellen Pompeo, Clifton Collins Jr., John Ales, Gabriel Olds

ANTENA 2

05.00 Misterele trecutului (Documentar, SUA) **06.00** Harta vieții (r.) **07.00** Teleshopping **08.30** Trăieste sănătos (r.) **10.00** Dincolo de aparente (r.) **11.30** Rai da' buni (r.) **13.30** Agentul VIP (r.) **15.30** Trăieste sănătos **17.00** Harta vieții **18.00** It's show time (emisiune realizată de Oana Mareș) **19.00** Face 2 face cu Cosmina Păsărin **19.30** Răi da' buni **21.30** Agentul VIP (emisiune realizată de Cristian Brancu) **23.30** Nimic important! **00.30** It's show time (r.) **01.30** Crime Odioase (documentar SUA)

ACASĂ

05:30 Dragoste nebună (s.) **07:00** Dragoste nebună (s.) **08.30** Esmeralda (r) (s.) **10.00** Paradisul blestemat (r) (s.) **11.30** Paradisul blestemat (s.) **12.45** O mare de pasiune (r) (s.) **14.27** Povești adevărate - (I) **14.30** Iubire și onoare (r) (s.) **15.27** Povești adevărate - partea a II-a **15.30** Clase 406 (s.) **16.30** Povești adevărate - Ediție specială **18.30** O mare de pasiune (s.) **19.27** Povești adevărate - (III) **19.30** Fructul oprit (s.) **20.27** Povești adevărate - (IV) **20.30** Iubire și onoare (s.) **21.27** Povești adevărate - (V) **21.30** Dirty Dancing (romantic, SUA, 1987) Cu. Patrick Swayze

CINEMAX

07.00 THX 1138 **08.25** Sfârșitul jocului **10.15** Mișcarea de rezistență **10.40** Marele jaf al trenului Polițist, Marea Britanie, 1979. **12.30** Giulia nu are întâlniri noaptea Dramă, Italia, 2009. Cu: Valerio Mastandrea, Valeria Golino, Sonia Bergamasco, Domiziana Cardinali **14.15** Adulți Comedie, Franța, 2008. Regia: Anne Novion. Cu: Jean-Pierre Darroussin, Anais Demoustier, Judith Henry, Lia Boysen, Jakob Eklund **15.40** THX 1138 **17.10** Hoțul **19.10** Sfârșitul jocului **21.00** Vântul prin sălcii **22.25** Termen-limită **23.50** Mângâieri străine **01.35** Timp real

DIVA

07.10 Fiicele lui McLeod VI **08.10** Amy **09.10** Crimele din Midsomer. Spioni și secrete **11.10** Război pe tocuri **13.00** Soția perfectă **14.00** Fetele Gilmore III **15.00** Crimele din Midsomer. Hiba **17.00** Soția perfectă **18.00** Fetele Gilmore III **19.00** Fetele Gilmore III **20.00** Fetele Gilmore III **21.00** Soții de militari. Patru familii monoparentale încearcă să se descurce cu greutățile zilnice trăind într-un mediu foarte special. **22.00** Soții de militari **23.00** Nevestele din Orange County III

ANTENA 3

10.00 Previziunile zilei cu Sabina Iosub **11.00** Se întâmplă în România cu Maria Coman **12.00** Știri **13.00** Se întâmplă în România cu Maria Coman **14.00** Știri **15.00** Esențial cu Alina Petrescu **17.00** 100 min cu Alessandra Stoicescu **18.45** La ordinea zilei cu Dana Grecu și Radu Tudor **20.00** Știrea zilei cu Gabriela Vrânceanu Firea **21.00** Subiectiv cu Răzvan Dumitrescu **21.45** Sinteza zilei cu Mihai Gâdea **23.10** În gura presei cu Mircea Badea **00.00** Știri **00.45** La ordinea zilei (r.) Sunt dezbătute cele mai importante evenimente ale zilei, aflate în plină desfășurare

M1

10:00 Dedicații **10:55** Living **13:01** Știri **13:30** Express Carpatin **14:00** Vecinii (s) **14:35** Hrvatska kronika **15:05** Ecranul nostru **15:35** Trecătoarea **16:05** Leonardo din Vinci (documentar Italia) **17:00** Optica **17:30** Știri **17:55** Poftiți la un ceai! **18:35** India (s) **19:30** Duelul (s) **20:30** Știri, sport **21:05** Patul de trandafiri (s) **22:05** Seara **22:40** 20 de țigări (film Rusia) **24:10** Timpul trecut **24:40** Stiri

REDACȚIA NU ȘI ASUMĂ RESPONSABILITATEA PENTRU EVENTUALELE SCHIMBĂRI

DISCOVERY

10.00 Vânătorii de mituri **11.00** Meserii murdare **12.00** O pradă mortală **13.00** Cum se fabrică? **14.00** Secundele dinaintea dezastrului **15.00** Top Gear **16.00** Tehnologie extremă **17.00** Meserii murdare **18.00** O pradă mortală **19.00** Cum se fabrică diverse lucruri? Această serie ne arată cum se fabrică cele mai obișnuite și mai prozaice lucruri. **20.00** Tehnici esențiale de supraviețuire **21.00** Top Gear **22.00** Accidente șocante **23.00** Cele mai dure triburi **00.00** Ross Kemp **01.00** Tehnici esențiale de supraviețuire.

Zona de impozitare, ca un cal de bătaie

ARAD. Schimbarea zonei de impozitare în cartierele unde lucrările de reabilitare nu au fost finalizate a devenit o temă predilectă a partidelor de opoziție din Arad. „Este o nedreptate flagrantă că locuitorii unor cartiere din Arad (Sânicolaul Mic, Gai, Bujac), unde lucrările de asfaltare nu au fost finalizate, au fost incluși în altă zonă de impozitare și vor plăti mai mult. Dacă această administrație s-ar gândi la oameni, atunci impozitele ar trebui reduse pentru perioada în care oamenii suportă disconfortul lucrărilor care, oricum, nu se finalizează niciodată în termenul stabilit", se arată într-un comunicat de presă, semnat de președintele PSD Arad, Dorel Căprar. Subiectul a fost dezbătut și la conferințele de presă ale PC și PNL, președintele PC Arad, Mircea Purcaru și președintele pe municipiu al PNL, Florin Galiș, insistând pe faptul că cetățenii din cartierele respective au fost nedreptățiți, prin mărirea impozitelor, deși „beneficiază" doar de gropi și nu pot nici măcar să intre cu mașinile în propriile curți. În plus, spune Florin Galiș, „taxele pentru ocuparea domeniului public sunt la nivelul centrului, când se recunoaște că abia la sfârșitul anului condițiile vor fi ca și cele de pe bulevard". **JA-S.T.**

În piețe mesele sunt mai mult goale, iar prețurile sunt prea mari pentru veniturile mici ale arădenilor FOTO: A.P.

Prețuri enorme, venituri minime

Arădenii câștigă cu sute de lei sub media pe țară, dar județul nostru nu este printre cele cu produse ieftine.

ARAD. „Scump! Foarte scump pentru veniturile noastre!". Aceasta a fost reacția arădenilor pe care i-am întânit ieri în Piața Mihai Viteazul din municipiu, dorind să aflăm de la ei cum apreciează prețurile fructelor și legumelor. Doar câțiva cumpărători se plimbau printre rândurile de mese, mai mult goale decât pline, din Piață, iar comercianții îi îmbiau cu mere, portocale sau poate câțiva morcovi. „Este foarte frig și acum cine mai vine să mai stea în piață? Venim dimineața la 10-11, iar pe la 3-4 după amiaza trebuie să plecăm că se lasă gerul și oricum după aceea nu mai avem nici cumpărători", ne-a explicat un comerciant de fructe.

Cât despre vânzările din ultima perioadă, comercianții se pare că au motive de nemulțumire.

„Se știe că în lunile ianuarie și februarie lumea nu mai are bani. Merge, se vinde, dar foarte puțin. Oamenii au cheltuit tot de sărăbători și acum nu mai au pe ce să mai facă cumpărături", ne-a spus și Marius Conțu. **JA-A.P.**

> Se cumpără câte 1-2 kilograme. După buget
> **MARIUS CONȚU**

DIN ALTE JUDEȚE

Aradul pare însă o piață bună pentru cei din nordul țării. Spre exemplu ieri în Piața Mihai Viteazul se vindeau mere aduse tocmai de la Bistrița. Cu 3,5 lei per kilogram, bistrițeanul încerca să vândă cele peste o mie de kilograme. „Aici au trecere merele. La noi fiind zonă de pomicultură nu prea le mai cumpără nimeni pentru că toți au livezi", ne-a spus vânzătorul.

ACCENTE

Tristan Mihuța

Un referendum făcut degeaba

În 22 noiembrie, 2009, odată cu primul tur al alegerilor prezidențiale, am fost chemați la referendum, în chestiunea trecerii la un parlament unicameral și a reducerii numărului de parlamentari la cel mult 300. Mulți au pus la îndoială seriozitatea acelui referendum și vedeau în el o mutare „șmecheră" a lui Traian Băsescu pentru a atrage simpatia și, firește, voturile electoratului. Așa a și fost, Traian Băsescu a câștigat un nou mandat prezidențial, iar majoritatea celor prezenți la urne a votat pentru parlament unicameral și reducerea numărului de parlamentari. Mai vorbește, astăzi, cineva despre parlamentul unicameral? Nu mai vorbește nimeni. Nici măcar Traian Băsescu, inițiatorul referendumului, care, la vremea respectivă, părea foarte pornit să vadă cât mai curând posibil reformarea parlamentului. Desigur, nu președintele este cel care modifică forma de organizare a parlamentului, ci parlamentarii înșiși. La fel de adevărat este însă că președintele, dacă ar fi interesat cu adevărat de crearea unui parlament unicameral, ar putea să se folosească de majoritatea de care dispune, să-i dea un imbold ca să acționeze în sensul dorit. Cum a făcut-o în alte ocazii. Asta, cu atât mai mult cu cât chestiunea parlamentului unicameral nu mai este una arbitrară - conform Constituției, Parlamentul este obligat să acționeze în conformitate cu voința electoratului, exprimată prin referendum. În mod evident, parlamentarii ignoră rezultatul referendumului, iar președintele se preface și dumnealui că a uitat de problemă. O fi vorba de o abandonare tacită a subiectului? Tot ce se poate. Pentru trecerea la un parlament unicameral este nevoie de modificarea Constituției, or, nu se întrevede ziua în care se va petrece acest lucru. Mai mult, în noul proiect de lege electorală, elaborat recent de Autoritatea Electorală Permanentă, norma de reprezentare rămâne aceeași. Adică, pentru Camera Deputaților norma de reprezentare este de un deputat la 70.000 de locuitori, iar pentru alegerea Senatului, norma de reprezentare este de un senator la 160.000 de locuitori. Ce ne spun aceste prevederi? Ne conving, o dată în plus, că referendumul din 22 noiembrie 2009 a fost doar o manipulare a electoratului, nimic mai mult.

> Președintele ar putea să se folosească de majoritatea de care dispune

tristan.mihuta@informmedia.ro

Spitalul din Sântana va deveni un centru de vârstnici FOTO: D.D.

Comasare și reprofilare pentru spitalele arădene

ARAD. Comasarea Spitalului Clinic de Obstetrică - Ginecologie „Dr.S. Vuia" Arad și a Spitalul Clinic Municipal Arad cu Spitalul Clinic Județean de Urgență Arad a ajuns în cele din urmă și în actele Minsiterului Sănătății (MS). Potrivit informațiilor publicate într-un comunicat de presă al MS, cele două spitale ar urma să se comaseze cu Spitalul Clinic Județean de Urgență, la nivel național, însă, fiind vorba de mult mai multe comasări. 111 spitale cu diferite specializări sunt propuse de minister să fie comasate pentru a eficientiza funcționalitatea acestora.

Tot din acest proces de reorganizare, comasare și reprofilare fac parte și alte trei instituții medico-sanitare din județ. Ministerul are intenția să transforme în cămine de bătrâni Spitalul Orășenesc din Sântana, Spitalul Comunal Gurahonț, dar și Centrul de Sănătate din Chișineu Criș. Reprofilarea celor trei spitale se va face în perioada 1 aprilie 2011- 31 decembrie 2013, în cadrul programului „Dezvoltarea rețelei de cămine pentru persoanele vârstnice". **JA-A.P.**

Se plătesc diferențele pentru grupele de muncă

ARAD. În cursul lunii februarie, Casa Județeană de Pensii (CJP) Arad plătește diferențele pentru grupele de muncă acordate în baza OUG 100/2008. Nu mai puțin de 26.183 de pensionari arădeni vor beneficia de aceste plăți.

În baza actului normativ amintit mai sus, ei s-au ales cu un punctaj mai mare datorat vechimii realizate în grupele I și II de muncă (0,50 pentru fiecare an de spor obținut ca urmare a desfășurării activității în grupa I de muncă și 0,25 pentru fiecare an de spor în cazul grupei a II-a de muncă). Primele plăți s-au făcut încă din 2008, apoi au continuat în 2009, iar în 2010 trebuia să se dea diferența, dar acest lucru nu s-a mai întâmplat pentru că n-au fost bani. Plata diferențelor pentru grupele de muncă a fost amânată pentru 2011, urmând a se regăsi pe cuponul de pensie din februarie. „Dacă beneficiarii acestor diferențe constată că nu le-au primit în februarie, atunci îi așteptăm să depună o cerere la sediul CJP, în cursul lunii martie" - precizează Mihaela Vasil, director al CJP Arad. **JA-D.D.**

Aradul poate sări în aer

ARAD. Vicepreședintele PNL Arad, Ioan Ciupe, consideră că în Arad oricând este posibil să se producă explozii, din cauza conductelor de gaz, multe dintre ele fiind demult înafara termenului de garanție. „Pericolul este extrem de mare și nimeni nu se sesizează, nimeni nu consideră o prioritate înlocuirea acelor țevi, în virtutea faptului că până acum nu s-a întâmplat nicio nenorocire. Se consideră că dacă au rezistat până acum, vor rezista și pe mai departe. Și nu este vorba doar despre rețeaua de gaz, ci și de cele de apă și termoficare. Așa cum am mai atras atenția, există conducte de presiune medie care nu au mai fost schimbate din 1965, deși durata medie de viață a acestora este de 20 de ani", spune Ciupe. În altă ordine de idei, în calitate de coordonator al Colegiului 1, Ciupe a „raportat" alcătuirea Biroului Politic Zonal, în care intră șapte președinți de organizații de cartier. Este primul din municipiu, după ce la nivelul colegiilor din județ au fost alcătuite trei. **JA-S.T.**

Ciupe se teme de explozii FOTO . S.T.

Liberalii atrag competențe

Fostul „secretar de cursă lungă" (apolitic) al Primăriei, Doina Paul, s-a înscris în PNL.

ARAD. Ieri, în cadrul unei conferințe de presă, președintele pe municipiu al PNL Arad, Florin Galiș, a prezentat-o presei pe Doina Paul, care s-a înscris în PNL. „Continuăm să atragem alături de noi competențele. În ultima perioadă, am adus printre noi peste 20 de noi membri din zona activă, oameni cu meserii liberale, dintre care unii, ca și Doina Paul, nu au mai făcut politică", a spus Galiș. Doina Paul a fost secretar al Primăriei din 1997 până în octombrie 2009, când a decis să își continue cariera de avocat. „Niciodată nu m-a interesat politica, nu am fost în niciun partid, nici măcar în PCR. Acum, însă, consider că într-adevăr trebuie să ne implicăm, am realizat că este păcat ca experiența pe care am acumulat-o să nu fie valorificată, în folosul comunității în care trăiesc".

Deocamdată, simpatizant

Întrebată de ce nu a ales PDL sau PSD, Doina Paul a răspuns că PSD-ul este încă asociat cu ideea de comunism, iar la PDL nu a vrut să se ducă pentru că nu îi place să i se comande. În privința unei viitoare candidaturi la alegerile locale, Doina Paul spune că „este prematur să mă pronunț, deocamdată sunt doar simpatizant, deși am semnat adeziunea. Doar după trei luni de la înscriere, dacă se va considera că merit, voi deveni membru". **JA-S.T.**

Doina Paul a ales liberalii FOTO : S.T.

ANUNȚ

C.E.C.C.A.R. Filiala Arad

– anunță membrii că întâlnirea lunară
din luna februarie 2011 va avea loc în data de
02 respectiv 03 februarie 2011 la
CASA SINDICATELOR ARAD
– sala mică, începând cu orele 15.00.

RECLAME

JURNAL ARADEAN

Dulciuri şi torturi gata de degustat FOTO: JA

Modă şi recitaluri la primul târg din an

ARAD. Expo Arad a pregătit surprize peste surprize în cadrul târgului Petreceri de Vis. Dintre acestea amintim: prezentări de rochii de mireasă şi rochii de seară, prezentări costume pentru miri, dansuri de societate, valsul mirilor, recitaluri live cu formaţia Rapsodia, Quaternion, Lucian Zadic, Daniel's Band, Mihai Sidor, spectacol cvartet de coarde etc. **JA-A.P.**

163

de locuri de muncă sunt disponibile pentru arădenii care doresc să îşi găsească un loc de muncă. Printre meseriile cele mai căutate se numără: confecţioner-asamblor articole textile - 23, muncitor necalificat la asamblare, montarea pieselor - 20, confecţioner cablaje auto - 20, operator confecţioner industrie îmbrăcăminte-ţesături, tricot., materiale sintetice - 10. **JA-A.P.**

Reglementează sancţiunile internaţionale

ARAD. Ministerul Finanţelor a elaborat un proiect de hotărâre pentru aprobarea procedurii de punere în aplicare a sancţiunilor internaţionale în domeniul de competenţă al MFP prin Agenţia Naţională de Administrare Fiscală. Prin OUG 202/ 2008 a fost legiferat cadrul general privind sancţiunile internaţionale, urmare a angajamentelor asumate de România. **JA-A.P.**

Lansarea proiectului FOTO: JA

PROCEED a fost lansat la CIT Expo Arad

ARAD. Camera de Comerţ Arad - CIT Expo, în calitate de coordonator, derulează, începând cu 1 ianuarie 2011, un nou proiect finanţat de UE. Proiectul are ca obiectiv promovarea constantă de practici şi experinţe inovatoare de cercetare a mediului în estul şi centrul Europei în vederea creşterii oportunităţilor de colaborare ştiinţifică şi tehnologică în domeniul mediului. **JA-A.P.**

Începe informarea fermierilor

APIA va derula o campanie amplă de informare a arădenilor cu privire la măsurile de sprijin.

Angajaţii APIA vor pleca în teritoriu să facă instruiri cu fermierii FOTO: JA

ARAD. Agenţia de Plăţi şi Intervenţie pentru Agricultură (APIA) a lansat Campania „Lucrezi pământul, depui cererea de sprijin şi accesezi fonduri europene! APIA te aşteaptă!", în cadrul căreia fermierii vor fi informaţi cu privire la fondurile destinate schemelor/măsurilor de sprijin pe suprafaţă în anul 2011, precum şi la modalitatea de accesare a acestora.

„Agenţia de Plăţi şi Intervenţie pentru Agricultură va depune toate eforturile necesare pentru a aduce la cunoştinţa celor interesaţi modul în care Uniunea Europeană şi statul român sprijină fermierii, schemele de sprijn disponibile în acest an, precum şi condiţiile care trebuie îndeplinite pentru a beneficia de plata pe suprafaţă. Nu în ultimul rând, ne dorim informarea eficientă a fermierilor cu privire la facilitatea de identificare online a parcelei agricole - IPA Online, prin care beneficiarii, prin conexiune la internet, pot să acceseze baza de date cu imagini a agenţiei (LPIS)", punctează directorul APIA Arad, Gheorghe Alda.

Pe durata Campaniei, centrele judeţene şi locale ale Agenţiei vor organiza sesiuni de informare cu fermierii, cu privire la termenele de depunere a cererilor de sprijn pentru Schema Unică de Plată pe Suprafaţă în anul 2011, la condiţiile de eligibilitate impuse de legislaţia europeană şi naţională, precum şi la pachetele financiare care pot fi accesate în cadrul măsurilor de sprijin pe suprafaţă. Campania de primire a cererilor de sprijin pe suprafaţă în anul 2011 se va derula în perioada 1 martie - 15 mai 2011. **JA-A.P.**

INFORMAŢII SUPLIMENTARE

Măsurile de sprijin pe suprafaţă sunt: schema de plată unică pe suprafaţă, plăţile naţionale directe complementare; schema separată pentru zahăr; plăţile tranzitorii pentru tomatele destinate procesării; plăţile compensatorii pentru măsurile de dezvoltare rurală: Măsura 211 - Plăţi compensatorii pentru zonele montane defavorizate, Măsura 212 - Plăţi compensatorii pentru zonele specific şi semnificativ defavorizate din punct de vedere natural, Măsura 214 - Plăţi de Agro-mediu.

Petreceri de Vis cu zeci de expozanţi

ARAD. Târgul de nunţi, Petreceri de Vis, se va desfăşura în perioada 4 - 6 februarie 2011 sub cupola celor două pavilioane expoziţionale ale complexului Expo Arad. Peste 60 de expozanţi se vor întrece în oferte care dintre care mai atractive.

„Designeri unul şi unul prezintă ultimele noutăţi şi tendinţe în materie de rochii pentru mirese şi costume pentru miri, artiştii se întrec în oferte foto-video, stiliştii concep cele mai elegante coafuri şi machiaje pentru mirese, iar maeştrii cofetari şi pariseri vor încânta cu cele mai delicioase prăjituri şi torturi", ne spune Gabriela Bora, managerul de proiect. **JA-A.P.**

Gabriela Bora FOTO: A.P.

Lunar, nu trimestrial

ARAD. În conformitate cu prevederile O.U.G. nr. 117/2010, pentru modificarea şi completarea Legii nr. 571/2003 privind Codul fiscal, de la data de 01.01.2011, contribuabilii persoane fizice, asocieri fără personalitate juridică constituite între persoane fizice, asociaţii, fundaţii sau alte entităţi fără scop patrimonial, care au calitatea de angajatori au obligaţia de a declara şi plăti lunar impozitul pe veniturile din salarii, contribuţiile aferente veniturilor din salarii, precum şi impozitul reţinut la sursă. Până anul trecut, categoriile de contribuabili menţionate depuneau declaraţiile trimestrial sau semestrial. „Începând cu obligaţiile aferente lunii ianuarie 2011, cu termen de declarare până la data de 25 februarie 2011, aceştia sunt aşteptaţi să declare impozitul pe veniturile din salarii şi contribuţiile aferente veniturilor din salarii prin completarea şi depunerea formularului 112", a precizat Călin Arusti, purtător de cuvânt al DGFP Arad.

Tone de cartofi, capturate

ARAD. Garda Finanicară Arad a oprit pentru control un ansamblu de transport proprietate a unei firme din Timişoara, ce transporta cartofi. Conducătorul auto a prezentat o scrisoare de transport internaţional tip şi un document privind greutatea mărfii, conform cărora destinatarul mărfii era o societate din Moreni (România), iar expeditorul era o firmă din Germania. „Verificând în baza de date a Oficiului Registrului Comerţului s-a constatat că nu figurează nici un agent economic cu denumirea înscrisă în CMR în localitatea Moreni. Conducătorul auto a declarat că pe lângă cele prezentate a mai primit pe fax, după ce-a intrat pe teritoriul naţional, o factură către un alt beneficiar din Dâmboviţa. S-a constatat încercarea de dare a unui aspect de legalitate acestei achiziţii intracomunitare care de fapt urmărea prejudicierea bugetului de stat", a precizat comisar şef GFA Arad, Anton Pop. **JA-A.P.**

Cartofi condiscaţi FOTO: JA

Ouăle au ajuns pe mâna Gărzii FOTO: JA

Garda Financiară a confiscat mii de ouă

ARAD. Peste trei sute de mii de ouă au fost confiscate de către Garda Financiară Arad în urma unei acţiuni de monitorizare a achiziţiilor intracomunitare. Comisarii au oprit pentru control un mijloc de transport cu numere de înmatriculare de Ungaria, care treansporta ouă ungureşti pentru o firmă din Ilfov.

„Verificând societatea din Ilfov s-a constatat că este dată în consemn la frontieră datorită faptului că firma nu a putut fi identificată la sediul social declarat. Administratorul societăţii a contactat telefonic echipa de control şi a declarat că nu mai funcţionează la sediul social declarat", a precizat comisar şef Anton Pop.

Echipa de control a concluzionat ca acest transport urma să fie introdus pe piaţa neagră. S-a aplicat o amendă de 6.000 lei societăţii din Ilfov, iar întreaga cantitate de ouă depistată - 302.400 bucăţi - a fost confiscată. **JA-A.P.**

Fiscalitatea şi legislaţia, în dezbatere

ARAD. Consiliul Naţional al Întreprinderilor Private Mici şi Mijlocii din România (CNIPMMR) a organizat, recent, un seminar informativ intitulat „Fiscalitatea şi legislaţia muncii pentru IMM-uri în anul 2011". Seminarul s-a desfăşurat în cadrul proiectului CONS-TEAM - „Consolidarea mediului de afaceri din România prin întărirea capacităţii instituţionale a organizaţiilor patronale", cofinanţat din Fondul Social European prin programul Operaţional Sectorial Dezvoltarea Resurselor Umane 2007 - 2013.

În cadrul evenimentului au fost dezbătute probleme de fiscalitate şi legislaţia muncii în contextul actual al noii legislaţii, seminarul având ca scop de a îi pune faţă în faţă pe întreprinzători cu reprezentanţii autorităţilor locale.

> „Întreprinzătorii au putut adresa întrebări
>
> MIRCEA PURCARU

„Întreprinzătorii participanţi la eveniment au avut ocazia de a adresa întrebări legate de această temă domnului Vasile Popa - Director - Direcţia Generală a Finanţelor Publice, domnului Ladislau Elek - Director Adjunct, Agenţia Naţională de Administrare Fiscală Arad, doamnei Adela Cristea - Managing Partener SC Ascent Group SRL, domnului Petru Horga - Preşedinte CECCAR Arad, domnului Marius Amzulescu - Inspector Şef - Relaţii de Muncă, Inspectoratul Teritorial de Muncă, pe care i-am invitat special pentru a ne aduce clarificări cu privire la noile reglementări apărute în legislaţie", a declarat Mircea Purcaru, preşedinte CNIPMMR Arad. **JA-A.P.**

Agenţii economici sunt aşteptaţi la Fisc FOTO: JA

NOU
FLUCTUAŢII DE CURS VALUTAR LA NOI - NU EXISTĂ!
RATĂ FIXĂ PE TERMEN LUNG!
SALARIUL MINIM, LISTA BIROULUI DE CREDIT NU CONSTITUIE UN IMPEDIMENT!
ACELEAŞI AVANTAJE LE OFERIM ATÂT PERSOANELOR FIZICE-FĂRĂ LIMITĂ DE VÂRSTĂ, CÂT ŞI SOCIETĂŢILOR COMERCIALE INCLUSIV CELOR NOU ÎNFIINŢATE CÂT ŞI TINERILOR ÎNTREPRINZĂTORI.
VALOARE — RATĂ LUNARĂ
17000 RON - RATA FIXĂ DE LA 92 RON/LUNĂ
34000 RON - RATA FIXĂ DE LA 184 RON/LUNĂ
60000 RON - RATA FIXĂ DE LA 326 RON/LUNĂ
100000 RON - RATA FIXĂ DE LA 540 RON/LUNĂ
Acest anunţ este cu caracter informativ. Activitatea noastră prevede organizarea şi administrarea grupurilor de consumatori. Contactaţi-ne la numărul de mai jos
SUNAŢI ACUM
TELEFON: 0359-804-406
PENTRU INFORMAŢII SUPLIMENTARE, SAU PENTRU O OFERTĂ PERSONALIZATĂ, VĂ AŞTEPTĂM LA SEDIUL FIRMEI NOASTRE! ORADEA, PIAŢA CETĂŢII NR.1, PARTER, BIHOR, LUNI-VINERI ORELE 8-16, SÂMBĂTĂ ORELE 9-14.
(H - 746264)
RECLAME

Medvedev l-a omagiat pe Elţîn

MOSCOVA. Preşedintele rus, Dmitri Medvedev, l-a omagiat pe Boris Elţîn, un „lider sincer" care îşi iubea ţara, în condiţiile în care ieri s-au împlinit 80 de ani de la naşterea fostului preşedinte, informează AFP.

„Rusia trebuie să îi fie recunoscătoare lui Elţîn că a rămas pe calea schimbărilor şi că a efectuat reforme importante într-o perioadă foarte dificilă", a declarat Medvedev, inaugurând un monument în memoria lui Elţîn la Ekaterinburg.

Monumentul din marmură albă cu înălţimea de zece metri a fost ridicat pe o stradă care poartă numele lui Boris Elţîn. **Sursa: Mediafax**

MARŞUL OPOZIŢIEI

Aproximativ 20 de manifestanţi, între care şi scriitorul Eduard Limonov, fondatorul unei mişcări de stânga naţionaliste, au fost arestaţi, luni, în timpul unei manifestaţii a opoziţiei, la care au participat peste 500 de persoane, în centrul Moscovei. La Sankt Petersburg, peste 60 de persoane au fost, de asemenea, arestate, în cadrul unei manifestaţii neautorizate a opoziţiei.

FOTO: EPA

Opoziţia pune condiţii

Comitetul solicită plecarea preşedintelui Mubarak şi formarea unui guvern de uniune naţională.

CAIRO. Un comitet reprezentând forţele opoziţiei egiptene, inclusiv mişcarea care îl susţine pe Mohamed ElBaradei, a anunţat că nu va iniţia negocieri înainte de demisia preşedintelui Hosni Mubarak. „Comitetul nu va iniţia negocieri înainte de retragerea preşedintelui", precizează comunicatul semnat inclusiv de Mohamed ElBaradei şi de fostul candidat la preşedinţie Ayman Nour. Adjunctul ghidului suprem al Fraţilor Musulmani, Rachad al-Bayyoumi, a afirmat că acest Comitet solicită plecarea preşedintelui Mubarak şi formarea unui guvern de uniune naţională pentru pregătirea unor alegeri „transparente".„În numele poporului şi manifestanţilor, comitetul doreşte plecarea regimului, dizolvarea Adunării Poporului şi formarea unui guvern de uniune naţională pentru pregătirea unor alegeri transparente", a explicat el. La rândul său, Mohamed ElBaradei a anunţat că doreşte „o retragere onorabilă" pentru preşedintele Hosni Mubarak. „Sunt în favoarea unei retrageri onorabile pentru preşedintele Mubarak", a declarat Mohamed ElBaradei. „Vom întoarce pagina. Iertăm trecutul", a spus ElBaradei, sugerând că Mubarak nu va fi judecat după ce şi-ar da demisia. Însă un alt activist al opoziţiei, Mohamed Waked, a declarat: „Dorim ca Mubarak să fie judecat.

ElBaradei nu vorbeşte în numele nostru". **Sursa: Mediafax**

Mii de persoane cer demisia preşedintelui egiptean Hosni Mubarak

FOTO: EPA

A discutat cu liderul opoziţiei, Mohamed ElBaradei

WASHINGTON. Ambasadoarea Statelor Unite la Cairo, Margaret Scobey, a discutat prin telefon cu Mohamed ElBaradei, unul dintre liderii opoziţiei egiptene, informează AFP.

Discuţia între ambasador şi ElBaradei a avut loc în cadrul contactelor cu liderii grupurilor de opoziţie egiptene, precizează un oficial american, sub protecţia anonimatului. Scobey i-a reiterat lui ElBaradei poziţia publică a Statelor Unite faţă de această criză: Washingtonul doreşte o tranziţie politică, dar nu doreşte să dicteze Egiptului direcţia pe care trebuie să o urmeze. Oficialul citat a precizat că această convorbire este primul contact între Scobey şi ElBaradei după ce acesta a revenit în Egipt în urmă cu patru zile.

Dezvăluirile intervin în contextul în care mobilizarea populară împotriva lui Mubarak a atins un nou nivel ieri, când sute de mii de egipteni au ieşit pe străzi la apelurile opoziţiei, cerând demisia preşedintelui Hosni Mubarak. **Sursa: Mediafax**

CER AZIL

Refugiaţi din Afganistan şi Iran, unii dintre ei în greva foamei protestează în faţa Parlamentului grec din Atena, cerând azil politic, după ce cererile lor au fost respinse de guvernul elen. Mai mult de 45.000 de refugiaţi stau în aşteptare de ani de zile, pentru ca cererile lor să fie analizate în a doua (şi ultima) instanţă.

FOTO:EPA

SUA îşi evacuează personalul

WASHINGTON. SUA au ordonat ieri evacuarea personalului neesenţial de la ambasada sa din Cairo, în timp ce sute de mii de egipteni cer, în stradă, plecarea de la putere a preşedintelui Hosni Mubarak.

„Departamentul de Stat a ordonat plecarea din Egipt a tuturor angajaţilor neesenţiali ai administraţiei americane şi a familiilor lor din cauza evenimentelor recente", a anunţat într-un comunicat Philip Crowley, purtătorul de cuvânt al diplomaţiei americane. Diplomaţii americani din ţară au primit încă de duminică autorizaţia de a părăsi ţara, dacă vor. **Sursa: Mediafax**

UE sancţionează Belarusul

Sancţiunile UE, deja decise în principiu la începutul lunii, depindeau de eventuala eliberare a unor membri ai opoziţiei.

MINSK. Belarusul va răspunde sancţiunilor europene cu măsuri „adecvate" şi „proporţionale", a anunţat luni Ministerul de Externe, la scurt timp după ce UE a decis să interzică acordarea de vize preşedintelui Aleksandr Lukaşenko şi altor 157 de apropiaţi ai săi.

„Tensiunile cu Uniunea Europeană, aceasta nu este alegerea noastră. În orice caz, decizia UE obligă Belarusul să ia măsurile adecvate şi proporţionale, pentru a consolida suveranitatea statului şi a păstra stabilitatea" în ţară, a adăugat ministerul. UE a decis luni să îngheţe conturile şi să interzică acordarea vizelor de intrare pe teritoriul european preşedintelui belarus Aleksandr Lukaşenko şi altor 157 de apropiaţi ai acestuia, din cauza măsurilor de represiune adoptate împotriva opozanţilor regimului, a declarat un diplomat european. Miniştrii Afacerilor Externe din cadrul UE au decis să îi sancţioneze pe doi dintre fiii săi, Viktor şi Dmitri, precum şi pe ministrul Apărării, Iuri Jadobjn, şi directorul KGB (poliţia secretă) din Belarus, Vadim Zaiţev. **Sursa: Mediafax**

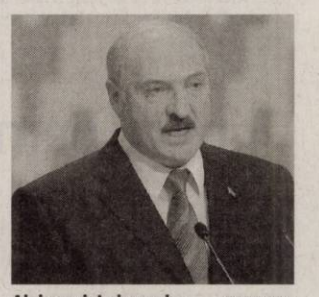

Aleksandr Lukaşenko FOTO:EPA

Revolta va crea „un Orient Mijlociu islamic"

TEHERAN. Revolta din Egipt va contribui la crearea „unui Orient Mijlociu islamic", a declarat şeful diplomaţiei iraniene Ali Akbar Salehi, citat marţi de televiziunea de stat, el denunţând ingerinţele americane în mişcarea populară „aflată în căutare de libertate", transmite AFP.

„Având în vedere ceea ce ştiu despre marele popor revoluţionar al Egiptului, care este în curs de a face istorie, sunt sigur că el va juca un rol în crearea unui Orient Mijlociu islamic pentru toţi cei care caută libertate, justiţie şi independenţă", a declarat Salehi, potrivit site-ului de Internet al televiziunii de stat. Revolta din Egipt „arată nevoia de schimbare în regiune şi sfârşitul regimurilor nepopulare", a subliniat el. „Din nefericire, observăm ingerinţa directă a unor oficiali americani", a afirmat el.

Relaţiile dintre Teheran şi Cairo au devenit mai tensionate după revoluţia islamică din Iran şi recunoaşterea de către Egipt a statului israelian. **Sursa: Mediafax**

Alegeri anticipate în Irlanda

DUBLIN. Guvernul irlandez a anunţat ieri convocarea de alegeri legislative anticipate la 25 februarie, un scrutin în cadrul căruia sondajele anticipează o înfrângere pentru partidul premierului Brian Cowen (foto). Data alegerilor legislative a fost anunţată de ministrul Autorităţilor Locale, Eamon O Cuiv, într-un comunicat. Cu puţin timp înainte, preşedintele Mary McAleese a declarat oficial dizolvarea Parlamentului, la cererea premierului în exerciţiu, Brian Cowen. Depăşind recordurile de lipsă de popularitate, Cowen nu se va prezenta la acest scrutin anticipat. Partidul său, Fianna Fail (centru), va fi marele perdant al acestor alegeri, potrivit sondajelor de opinie, fiind victima resentimentului populaţiei după semnarea vastului plan de salvare, considerat nedrept de numeroşi irlandezi.

Deţin mai multe instalaţii nucleare secrete

LONDRA. Experţi din cadrul ONU cred că Phenianul deţine cel puţin o instalaţie nucleară secretă, potrivit unui raport al ONU care nu a fost, încă, publicat. Raportul se bazează pe dovezi furnizate de cercetătorul Siegfried Hecker, care a vizitat o instalaţie secretă, în noiembrie 2010. El a declarat unui Comitet de experţi că centrifugele pe care le-a văzut provin, probabil, de la alte instalaţii secrete, se arată în raport, care citează diplomaţi neidentificaţi. Raportul acestui Comitet, care nu a fost publicat, a fost trimis săptămâna trecută Consiliului de Securitate.

În noiembrie, oficiali nord-coreeni i-au arătat lui Hecker, de la Universitatea din Stanford, o instalaţie de îmbogăţire a uraniului aparent integral funcţională, în cadrul complexului Yongbyon. Comitetul de experţi, care evaluează sancţiunile contra regimului de la Phenian, a fost invitat să realizeze un raport, după ce Hecker a informat Consiliul de Securitate asupra vizitei sale. **Sursa: Mediafax**

JURNAL ARĂDEAN

Mare publicitate: zilnic de la 08.00 - 17.00
Telefon: 0257/280904 (interior 8488)

Mica publicitate: zilnic de la 08.00 - 18,00
Telefon: 0257/210775

Anunţurile de mica publicitate (pentru a doua zi) se primesc până la ora 15.00 la ambele sedii, cu excepţia anunţurilor de **deces,** care se primesc până la ora **18.00,** la sediul din Bd. Revoluţiei nr. 81.

Intervenţia pompierilor FOTO: FAN

Conducte termice în flăcări de la o ţigară

ARAD. Pompierii arădeni au intervenit, luni, pentru stingerea unui incendiu izbucnit la izolaţia ţevilor termice de pe strada Ineului. Intervenţia echipajului a durat aproape o oră. În incendiu a ars izolaţia conductelor pe o suprafaţă de aproximativ 20 de metri liniari şi deşeuri menajere pe o suprafaţă de zece metri pătraţi. Incendiul a fost provocat de o ţigară aruncată la întâmplare. **JA - I.C.**

82

de sancţiuni în valoare de 8.500 lei şi 78 de puncte de penalizare au aplicat poliţiştii rutieri în urma controalelor întreprinse. S-au mai reţinut 5 permise auto şi 2 certificate de înmatriculare. Agenţii de ordine publică au intervenit pentru aplanarea a 6 conflicte, au aplicat 14 amenzi în valoare de 14.500 lei şi au controlat 12 sisteme de pază. **JA I.C.**

Un aragaz şi o butelie furate dintr-o casă

BELIU. Poliţiştii din Ineu au identificat principalii suspecţi în cazul unui furt din locuinţă la Beliu. S-a stabilit că în perioada 18 noimebrie-3 decembrie 2011, Sorin I., de 20 de ani şi Cosmin C., de 17 ani, ambii din Beliu, au furat aparatură electronică, aragaz şi butelie. „Cei doi tineri sunt cercetaţi pentru infracţiunea de furt calificat", au declarat reprezentanţii IPJ Arad. **JA - I.C.**

Suspecţii prinşi de poliţişti FOTO: FAN

Incendiu în centrul oraşului Chişineu Criş

CHIŞINEU CRIŞ. Garda de Intervenţie Chişineu-Criş a intervenit cu o autospecială, un ofiţer şi patru subofiţeri pentru stingerea unui incendiu izbucnit la o locuinţă din centrul oraşului. A ars izolaţia din lemn a acoperişului pe o suprafaţă de 10 mp şi a fost împiedicată extinderea la magazinul alimentar amplasat în două dintre încăperile clădirii. **JA - I.C.**

Doctori „blindaţi" cu vaccin

Trei cazuri de gripă confirmate la Arad au determinat DSP să ceară sute de doze de vaccin antigripal pentru cardele medicale

Trei pacienţi cu gripă, internaţi în ultimele zile la spital FOTO: JA

ARAD. Cazuri noi de gripă confirmate la Arad. Aşa cum vă informam ieri, două femei din Arad sunt infectate cu două tipuri de virus gripal (A/H1N1 respectiv virus gripal de tip B). Ambele paciente au fost internate la sfârşitul săptămânii trecute. Le-au fost recoltate probe biologice, iar Institutul Cantacuzino a confirmat, luni după-amiază, infectarea cu două tipuri de virus gripal.

Aceste cazuri apar la o săptămână după ce o altă pacientă a fost confirmată ca infectată cu virusul A/H1N1. Mai mult decât atât, Direcţia de Sănătate Publică informează că probe de la alţi patru pacienţi (suspecţi de gripă) au fost prelevate şi transmise spre confirmare la Institutul Cantacuzino. Rezultatul este aşteptat la finele acestei săptămâni.

Acest fapt a determinat luarea unor măsuri urgente de către DSP Arad. Potrivit dr. Dana Negru, directorul adjunct al DSP, instituţia a solicitat transferul a 200 doze vaccin antigripal de sezon de la DSP Hunedoara, „pentru personalul medico-sanitar aflat la risc de infecţie".

Tipuri diferite

Tânăra de 18 ani este gravidă la termen, este infectată cu virusul gripal de tip B şi a fost internată la Secţia de boli infecţioase a Spitalului Clinic Judeţean de Urgenţă Arad. Va rămâne aici până când va intra în travaliu, informează cadrele medicale, moment în care va fi transportată la Spitalul Matern. Pacienta de 34 de ani este infectată cu virusul A/H1N1, este internată la Secţia de terapie intensivă a Spitalului Municipal Arad. Potrivit informaţiilor furnizate de reprezentanţii DSP, pacienta a dezvoltat o formă severă, suferind complicaţii la plămâni. „A avut o complicaţie pneumologică, cu o extracţie de 700 de mililitri de lichid hemoragic din plămâni. Parametri vitali sunt stabili, pacienta beneficiază de oxigenoterapie şi se află în carantină", a declarat pentru Mediafax directorul Spitalului Municipal Arad, dr. Teodora Olariu. Pacienta nu s-a aflat în altă ţară, potrivit informaţiilor oficiale, contactând virusul la Arad. **JA - S.B.**

PRIMA EXTERNARE

Acesta nu este primul caz de gripă A/H1N1 din acest an înregistrat la Arad. Institutul Cantacuzino a confirmat un alt caz în cursul săptămânii trecute, la o femeie de 39 de ani, care a revenit dintr-o călătorie făcută în Italia. Pacienta a răspuns pozitiv la tratamentul cu antivirale şi a fost externată după trei zile.

Au spart şcoala şi au furat laptopul directorului

Un laptop, o cameră video, un telefon mobil şi mai multe cărţi au fost furate din şcoală.

Prinşi de oamenii legii FOTO: FAN

ARAD. Trei tineri din Curtici au fost prinşi după ce au spart şcoala din localitate. Aceştia au furat un laptop, o cameră video, un telefon mobil şi... cărţi. Doi dintre tineri sunt minori, conform poliţiştilor. Aceştia spun că în noaptea de 16 spre 17 ianuarie, tinerii au spart şcoala din localitate furând bunuri electronice şi cărţi, în valoare de 3.400 de lei. Reprezentanţii IPJ Arad au declarat că cei trei „au forţat cu un levier închizătoarea unei uşi de acces în şcoală, iar din cabinetele directorilor au sustras un laptop marca HP, o cameră video marca Samsung, un colet de cărţi şi un telefon mobil marca Nokia. Cei trei, David A., de 17 ani, Nuţu R. în vârstă de 23 de ani, şi Cosmin R., de 17 ani, sunt cercetaţi în stare de libertate pentru furt calificat". Poliţiştii spun că în urma cercetărilor efectuate s-a stabilit că doi dintre tinerii acuzaţi în acest caz sunt suspecţi şi în cazul unei tentative de furt din locuinţă şi distrugere comise în 28 ianuarie. **JA - I.C.**

Doi urmăriţi naţional prinşi de poliţişti

AGRIŞU MARE. Poliţiştii de la Investigaţii Criminale l-au prins pe raza localităţii Agrişu Mare pe Luca S., de 51 ani, din judeţul Timiş, pe numele acestuia existând un mandat de executare a pedepsei de 1 ani de închisoare pentru infracţiuni la regimul circulaţiei. Poliţiştii au mai prins un bărbat din Arad, urmărit general, care avea de ispăşit o pedeapsă de 3,6 ani de închisoare pentru furt. **JA - I.C.**

Permisul era fals FOTO: FAN

Prins cu permisul fals

NĂDLAC. Poliţiştii de frontieră de la Nădlac au prins un albanez, de 30 de ani, care conducea un autoturism fără a poseda permis de conducere. La controlul actelor, bărbatul a prezentat pe lângă documentele de călătorie şi un permis de conducere italian, categoria B. Poliţiştii de frontieră spun că permisul nu prezenta condiţiile de formă şi fond ale unui permis autentic. Albanezul a declarat că documentul fals l-a obţinut în Italia, de la o persoană necunoscută, şi că a recurs la această metodă întrucât nu era deţinătorul unui permis de conducere valabil. **JA - I.C.**

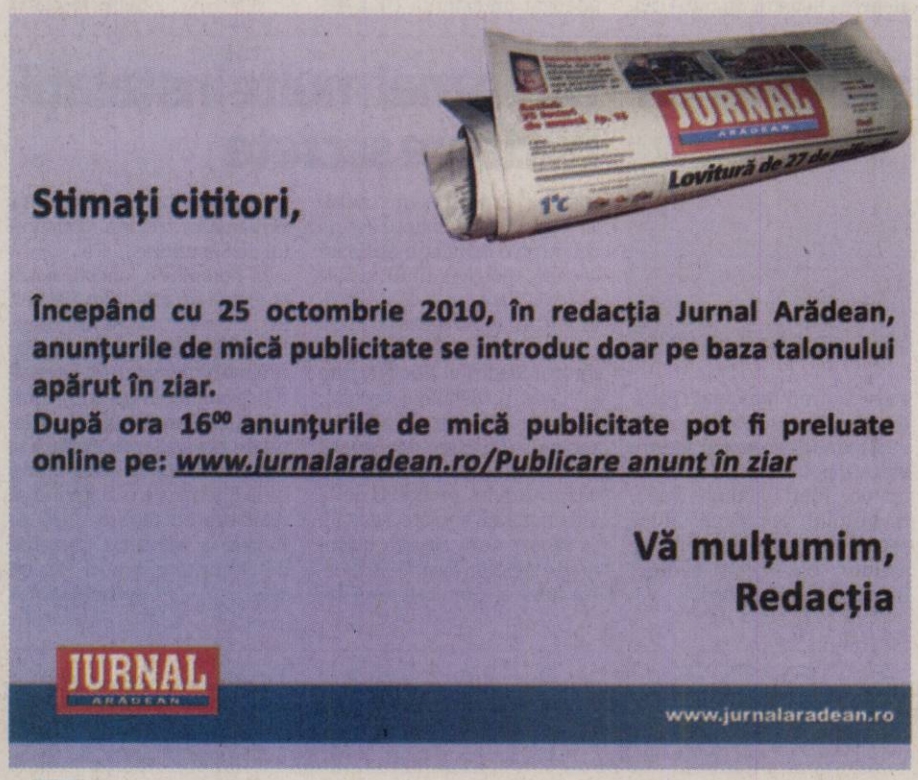

Furt „cu cântec" la un bar din centru

Doi indivizi cu cagule trase pe cap au intrat duminică noaptea într-un bar şi au furat mixerul de sunet.

Cei doi hoţi au fost surprinşi de camerele video FOTO: V.O.

ARAD. Furt cu cântec la un local din centrul Aradului. Doi indivizi au intrat în local, duminică noaptea, cu cagule pe cap, cu mănuşi, înarmaţi cu bastoane şi au furat mixerul de sunet. În momentul furtului, în bar se aflau două angajate. Acestea au povestit cum cei doi au intrat în local, înarmaţi, cerându-le, sub ameninţarea bastonului, să nu mişte. „Ne-am speriat, ne-a ameninţat cu bastonul, a zis să nu facem nicio mişcare greşită că ne omoară. Ne-a cerut telefoanele", a declarat una dintre angajate. Acestea au povestit că cei doi indivizi nu au întrebat de bani, ci au fost interesaţi doar de mixerul de sunet.

Ştiau ce vor să fure

În mai puţin de 2 minute, unul dintre hoţi a desfăcut mufele mixerului pe care l-a luat în braţe şi a ieşit din local. Angajatele au povestit că individul părea a fi un cunoscător, având în vedere că mufele se desfac greu. „Ştia cum să procedeze. Am zis că le dau banii doar să ne lase în pace. Nu a vrut nimic, doar mixerul", a spus una dintre angajate. Patronul localului crede că a fost un furt la comandă pentru că „hoţii au plecat fără să ceară banii din încasări. Cine e, însă, cunoscător ştie cât valorează un astfel de mixer". Acesta a mai spus că mixerul valorează 1.200 de euro. De altfel, patronul localului a mai povestit că acesta este cel de-al doilea mixer care i se fură. **JA - I.C**

ÎNREGISTRAŢI DE CAMERE

Camerele de supraveghere instalate în bar le-au înregistrat celor doi toate mişcările: de la intrarea în local, la ameninţarea angajatelor şi furtul mixerului de sunet. Reprezentanţii IPJ Arad au declarat că au analizat imaginile şi au deja un cerc de suspecţi în acest caz, însă patronul barului crede că poliţiştii nu vor reuşi să-i prindă pe hoţi.

aradon.ro

Pentru mai multe foto şi video

Sport

Vreau să cred că am făcut cea mai bună alegere

Dorel Cura, președinte AJF Arad

6

jucătoare de tenis de masă legitimate la Clubul Sportiv Municipal Arad se află în TOP 30 al clasamentului național al junioarelor. Cea mai bună clasare o are Bernadett Balint (loc VII), în ierarhie aflându-se Andreea Balogh (X), Lorena Mitran (XIII), Andreea Fistyuloff (XIV), Alexandra Schreiber (XVI) și mezina Bianca Crișan (XXX).

Vasile Rad, noul secretar general al AJF Arad

ARAD. Viața merge înainte, iar activitatea AJF Arad nu poate fi văduvită de serviciile unui secretar general. Astfel, pe locul rămas vacant prin despărțirea prematură de Nicolae Ardelean, președintele Dorel Cura a (și) găsit un înlocuitor. Deși, mulți din sistem au râvnit la acest scaun, cel ales este Vasile Rad, fost conducător la West Petrom Pecica. Acesta va fi prezentat oficial, joi, după validarea în Biroul Executiv. **JA-D.S.**

Dan Țapoș FOTO: A.H.

Dan Țapoș și-a înaintat demisia

ARAD. Ziua de ieri a început rău pentru UTA. Antrenorul cu portarii, Dan Țapoș, și-a înaintat demisia invocând motive personale și lăsând un gol important în interiorul staff-ul tehnic. „Plec din motive personale, nu port ranchiună sau resentimente nimănui. Supărat sunt pe mine, eu sunt principalul vinovat. Cred că este mai bine așa, am cântărit situația și am ajuns la concluzia că este preferabil să renunț, este decizia irevocabilă ce trebuie luată. Într-o zi și într-o altă conjunctură este posibil să revin, am trăit multe clipe frumoase aici", s-a limitat Dan Țapoș să își explice gestul.

JA - A.H.

UTA a fost superioară echipei violete

Într-o partidă având caracter amical, „Bătrâna Doamnă" a dispus, cu scorul de 3-2, de satelitul rivalilor de pe Bega.

ARAD. Președintele FC UTA, Giovanni Catanzariti, și-a amânat drumul în Capitală pentru astăzi. El se va întâlni cu reprezentanții FRF, pe care va încerca să îi convingă, pe baza argumentelor legii, că „Bătrâna Doamnă" merită să aibă drept de promovare încă din acest sezon. În legătură cu demisia antrenorului cu portarii al echipei, Dan Țapoș, Catanzariti îndeamnă la răbdare: „Nu vă grăbiți atât de tare, că nu este chiar așa. Dan Țapoș este doar în preaviz, se mai pot schimba unele lucruri. Mă voi strădui să îl țin la club, fiți sigur de asta".

3-2 cu „violeții"

UTA a susținut ieri dimineață, pe terenul sintetic „Șega", un meci de verificare în compania satelitului rivalei de pe Bega, FC Timișoara II, din eșalonul trei. Gruparea arădeană a reușit să se impună cu scorul de 3-2, într-un meci în care principala absență din lotul alb-roșu a fost George Țucudean. Atacantul este în Turcia, la Belek, unde Dinamo se găsește în stagiu de pregătire. În condițiile unor plecări numeroase, bucureștenii l-au rechemat pe Țucudean, care de drept le aparține, iar soarta jucătorului în retur devine astfel incertă, existând varianta să fie reținut de „câini". Revenind la confruntare, pentru UTA au înscris Voiculeț și Pocuca 2 (ultima reușită în min. 90, la capătul unei lovituri libere). Exceptându-l pe Țucudean, nu au evoluat Drăgan (învoit) și Varga (a cărui situație se complică după hotărârea FRF privind interdicția promovării, el îndepărtându-se de UTA). Dintre fețele noi, Milic a convins, în schimb Fl. Pop (Bistrița II) precum și cei doi străini, originari din Brazilia respectiv Honduras, sunt practic ieșiți din calcule.

ADRIAN HÂRȚĂU
adrian.hartau@informmedia.ro

Țucudean se antrenează acum tot în alb-roșu, însă la Dinamo FOTO: CĂLIN ANDRA

CONTRA HUNEDORENILOR

Proximul meci de pregătire al echipei UTA va avea loc joi, de la ora 11, contra hunedorenilor. Apoi, la sfârșitul săptămânii, mai exact sâmbătă, cu începere de la orele 12, UTA își va măsura forțele cu Gloria Arad. Ambele jocuri sunt programate pe terenul sintetic „Șega".

Orice pas greșit, interzis

SF. GHEORGHE. Eșecul de la Satu Mare este istorie. Meciul cu CST Alexandria a reprezentat pansamentul moral de care fetele de la ICIM Univ Goldiș aveau nevoie. De-acum orice pas greșit este interzis. Și asta nu pentru că, vezi Doamne, ar fi fatal în lupta pentru câștigarea titlului național, ci, mai degrabă, fiindcă ne-ar complica situația.

Dacă Stacey Nolan a conștientizat acest aspect și a izbutit să le scoată din cap jucătoarelor înfrângerea de la Satu Mare vom vedea astăzi, ora 19, la Sf. Gheorghe, unde gruparea arădeană întâlnește Sepsi din localitate. Gazdele vin după un start ratat, cu două eșecuri surprinzătoare, care pot cântări decisiv în economia ierarhiei finale dinaintea play-off-ului.

„Apărarea va câștiga acest meci. Refuz să cred că, pe atac, mai putem repeta prestația slabă de la Satu Mare" - a spus directorul tehnic Dan Moraru.

Partida va fi oficiată de M. Ciulin (Constanța) și L. Anica (Târgoviște). **JA-D.S.**

Apărarea poate fi arma câștigătoare a ICIM-ului FOTO: C. ANDRA

Se cunosc și ultimele finaliste la Cupa AJF

Unirea Sântana, Speranța Turnu, Crișul Alb Șicula și Victoria Zăbrani vor lupta pentru trofeu.

ARAD. Ediția cu numărul IV a Cupei AJF Arad - care va deveni Cupa Nicolae Ardelean, în memoria celui care a fost, vreme de peste zece ani, secretar general al instituției care coordonează fotbalul județean - și-a consumat, la sfârșitul săptămânii trecute, episodul doi. După ce Aqua Vest, Păulișana Păuliș, Crișul Chișineu Criș și Național Sebiș (care, probabil, va ceda locul ocupantei locului secund, CS Moneasa) și-au asigurat prezența la turneul final - Sala Sporturilor, 9 februarie -, a venit rândul altor patru grupări să obțină dreptul de a lupta pentru trofeu și premiile puse în joc.

Zona Sântana

Grupa A: Sântana - Chier 10-2, Macea juniori - UTA II 0-3, Chier - Macea juniori 2-4, UTA II - Sântana 2-5, Chier - UTA II 1-4, Sântana - Macea juniori 7-3. Grupa B: Șagu - Inter Arad 1-1, Caporal Alexa - Șagu 3-3, Caporal Alexa - Inter Arad 4-4, Șoimii Pâncota nu s-a prezentat. Semifinale: Sântana - Inter Arad 3-0, Caporal Alexa - UTA II 4-1. Locul 7-8: Chier - Pâncota 3-0 (f.j.), Locul 5-6: Macea juniori - Șagu 2-4 (2-2), după 7 m, Locul 3-4: Inter Arad - UTA II 4-5, Finala: Sântana - Caporal Alexa 5-4 (2-2), după 7 m.

Lotul echipei Unirea Sântana: Ciornei - Vuin, Bodea, Pleșa, Paven, Vandor, Scrob, Giurgiu, Ostaș, Sîrdea, Sran, Rașca, Cl. Popa. Antrenor: Cătălin Puia.

Zona Pecica

Grupa A: Pecica - V. Semlac 4-0, Pro Năd lac - Șeitin 3-1, V. Semlac - Pro Năd lac 2-6, Șeitin - Pecica 2-0, V. Semlac - Șeitin 1-4, Pecica - Pro Năd lac 1-5. Grupa B: S. Semlac - Peregu Mare 4-1, Sînicolau Mic - Turnu 0-4, Peregu Mare - Sânicolau Mic 1-7, Turnu - S. Semlac 2-0, Peregu Mare - Turnu 0-5, Semlac - Sînicolau Mic 5-0. Semifinale: Pro Năd lac - S. Semlac 0-5, Turnu - Șeitin 5-0. Locul 7-8: V. Semlac - Peregu Mare 1-5, Locul 5-6: Pecica - Sînicolau Mic 3-0, Locul 3-4: Pro Năd lac - Șeitin 0-3, Finala: S. Semlac - Turnu 0-3.

Lotul echipei Speranța Turnu: Stoenescu, Tirsin - Covaci, Boroș, Roman, Susan, Tuleu, Moni, Kocsis, Panin, Jurău, Rusz. Antrenor: Ioan Jurău.

Zona Satu Nou

Sistem fiecare cu fiecare: Satu Nou - Șicula 1-2, Apateu - Socodor 4-3, Satu Nou - Apateu 4-5, Șicula - Țipari 2-1, Țipari - Socodor 5-1, Apateu - Șicula 0-1, Satu Nou - Țipari 2-5, Șicula - Socodor 5-1, Țipari - Apateu 2-5, Socodor - Satu Nou 0-1, Pro Gurba nu s-a prezentat. Clasament final: 1. Șicula, 2. Apateu, 3. Țipari, 4. Satu Nou, 5. Socodor.

Lotul echipei Crișul Alb Șicula: Șiclovan - D. Danciu, M. Danciu, Hanc, Ciurdar, Lasc, Igna, Faur, Beucă, Jurca, Hanțig, Simulov, Dodeanu, Popa. Antrenor: Ioan Baba.

Zona Șiria

Grupa A: Ususău II - Covăsânț 0-0, Drauț - Sânleani 11-6, Covăsânț - Drauț 0-4, Sânleani - Ususău II 3-1, Covăsânț - Sânleani 3-4, Ususău II - Drauț 3-2. Grupa B: Zăbrani - Ususău 6-1, Drauț II - Șiria 0-3, Ususău - Drauț II 3-1, Șiria - Zăbrani 2-4, Ususău - Șiria 1-3, Zăbrani - Drauț II 10-2. Semifinale: Drauț - Șiria 2-3, Zăbrani - Sânleani 4-2 (1-1), după 7 m. Locul 7-8: Covăsânț - Drauț II 0-3, Locul 5-6: Ususău II - Ususău 0-3, Locul 3-4: Drauț - Sânleani 0-6, Finala: Șiria - Zăbrani 2-7.

Lotul echipei Victoria Zăbrani: Defert - Crișan, Edu, Ungur, Popa, Moț, Iancu, Mîț, Curta, Hetco, Schmidt. Antrenor: Marius Grad. **JA-D.S.**

Aproape de podiumul TOP 10 la tenis masă

SCHWECAT. La punctaveraj a pierdut Bernadett Balint șansa de a urca pe podiumul Uniqa Europe Youth TOP 10 la tenis de masă, competiție rezervată cadetelor. Reprezentanta CS Municipal a avut un parcurs remarcabil în Austria, obținând șase victorii din nouă partide disputate.

„Meciul-cheie a fost cu israelianca Nicole Trosman, unde la scorul de 3-3 și 11-10, Bernadett a avut minge de meci, dar a pierdut. Cu acea izbândă ar fi câștigat Top 10.

Concurența a fost una acerbă, în final, „Detti" ratând podiumul la punctaveraj, chiar dacă la setaveraj a fost egală cu alte două jucătoare" - a declarat Cristi Dodean, antrenorul sportivei arădene.

JA-D.S.

Bernadett Balint FOTO: A.P.

Speranța Turnu s-a impus fără să primească un gol

PECICA. A IV-a ediție a „Cupei AJF", care poartă acum și numele lui Nicolae Ardelean, a adus în prim-plan, la finalul săptămânii trecute, echipa Speranța Turnu.

Venită din „Onoare", formația prezidată de Arsenov Radița și-a spulberat toate adversarele, în turneul de la Pecica. Dar, cel mai important lucru, a făcut-o fără să primească gol, eveniment istoric în această competiție.

„Nu m-am înșelat când am adus jucătorii de la Satu Nou. Echipa începe să se închege, am făcut senzație la turneul de la Pecica. Suntem pe drumul cel bun, deja avem cinci oferte pentru a ceda jucători, dar niciunul nu este transferabil" - ne-a declarat președintele Radița. **JA - L.S.**

Arsenov Radița FOTO: L.S.

Acord ratat, fax recalcitrant

BERLIN. Transferul atacantului camerunez Eric-Maxime Choupo-Moting de la Hamburger SV la FC Köln a fost anulat, deşi cele două cluburi ajunseseră la un acord, din cauza unui fax „recalcitrant".

Choupo-Moting a semnat contractul, însă FC Köln nu a reuşit omologarea în timp la liga germană (DFL), care a fixat termenul limită pentru acest demers, luni, la ora locală 18.00 (17.00 GMT).

După două tentative nereuşite cu puţin timp înainte de 18.00, FC Köln a reuşit să trimită faxul care a ajuns în birourile DFL doar la ora 18.12.

SURSA MEDIAFAX

Choupo Moting FOTO: FAN

La o nouă aventură europeană

Handbalistele vâlcene debutează duminică, pe propriul teren, în grupa principală I a Ligii Campionilor.

Ucraineana Anastasiia Pidpalova, una din piesele grele ale grupării noastre FOTO: EPA

RÂMNICU VÂLCEA. Campioana naţională la handbal feminin Oltchim Râmnicu Vâlcea va debuta duminică, pe teren propriu, în grupa principală I a Ligii Campionilor, cu formaţia muntenegreană Buducnost Podgorica.

Oltchim Râmnicu Vâlcea îşi reia parcursul în Liga Campionilor, după două luni şi jumătate de la disputarea ultimei partide din grupa preliminară C, fază pe care a încheiat-o pe locul secund, cu opt puncte. Între timp, 11 dintre jucătoarele lui Kovacs Peter au câştigat medaliile de bronz la CE din luna decembrie, iar Cristina Neagu a fost declarată cea mai bună jucătoare a lumii în 2010.

De asemenea, conducerea clubului vâlcean a prelungit contractele jucătoarelor de bază, inclusiv al Cristinei Neagu, reuşind şi transferul extremei Iulia Manaharova, pe ultima sută de metri.

La meciul de duminică, programat de la ora 18.00, vor fi prezenţi şi aproximativ 120 de fani ai echipei adverse. Conducerea clubului Oltchim Râmnicu-Vâlcea a anunţat că joi va pune în vânzare 1000 de bilete, la preţul de 40 lei tichetul. La meciul cu Buducnost Podgorica, 85 de suporteri vor avea accesul gratuit, după ce şi-au câştigat acest drept, pronosticând corect adversarele Oltchimului, din grupa I. Programul meciurilor campioanei României în grupa I este următorul: duminică, pe teren propriu, cu Buducnost Podgorica, în 12 februarie, în deplasare, cu Itxako Navarra, în 20 februarie, pe teren propriu, cu Krim Ljubljana, în 6 martie, pe teren propriu, cu Itxako, în 13 martie, în deplasare, cu Buducnost Podgorica şi în 19 martie, tot în deplasare, cu Krim Ljubljana.

Primele două clasate din grupă se califică în semifinale, în care vor evolua încrucişat cu formaţiile de pe primele două poziţii din grupa II, în care evoluează Gyor ETO (Ungaria), Larvik HK (Norvegia), HC Leipzig (Germania) şi Dinamo Volgograd (Rusia).

SURSA MEDIAFAX

FINALISTĂ

În sezonul trecut, campioana României a ajuns în finala Ligii Campionilor, pierdută în faţa danezelor de la Viborg HK.

Codrea va juca pentru AS Bari

BARI. Mijlocaşul român Paul Codrea (29 ani) a fost împrumutat de formaţia italiană de ligă secundă Siena la AS Bari, în Serie A.

Internaţionalul român a fost cedat sub formă de împrumut pe şase luni, cu drept de achiziţionare definitivă. Codrea, care se află la Siena din 2006, a mai jucat în Italia la Genoa, Palermo, Perugia şi Torino. Paul Codrea a jucat în acest sezon şase meciuri pentru Siena, în Serie B. Alături de Codrea, Bari l-a transferat şi pe atacantul norvegian Erik Huseklepp, 27 ani, de la Brann Bergen. **SURSA SPORT365.RO**

Paul Codrea FOTO: EPA

Săgeata contestă decizia forului de specialitate

CONSTANŢA. Conducerea clubului Săgeata Năvodari va contesta decizia Federaţiei Române de Fotbal care i-a interzis dreptul de a promova timp de trei sezoane începând cu sezonul 2009-2010 într-o categorie competiţională superioară, transmite corespondentul MEDIAFAX.

„Vom merge la federaţie pentru a cere lămuriri şi vom contesta această hotărâre. Noi am intrat anul trecut în liga secundă după un schimb de locuri cu CS Buftea, nu prin fuziune, comasare sau absorbţie. În plus, dosarul de licenţiere ne-a fost respins în sezonul trecut pentru că nu aveam infrastructură, nu din cauza acestui schimb. În regulamentul care a intrat în vigoare la 1 iulie 2010 scrie clar că echipele care au acces în ultimii trei ani într-o ligă superioară prin comasare, fuziune sau absorbţie nu au drept de promovare în următoarele trei sezoane. Mai mult, în vara anului trecut, am discutat cu oficialii federaţiei, mai exact şeful Direcţiei Juridice, Adrian Stîngaciu, care ne-a asigurat că nu este nicio problemă privind promovarea. Actualul regulament nu poate fi aplicat retroactiv", a explicat Dumitru Rida, preşedintele grupării constănţene.

Transfer de senzaţie în Anglia: Torres la Chelsea

LONDRA. Atacantul spaniol al echipei Liverpool, Fernando Torres, a semnat un contract pentru cinci sezoane şi jumătate cu gruparea Chelsea Londra. Valoarea transferului nu a fost dezvăluită, însă se pare că este un „record pentru Marea Britanie". Presa engleză scrie că este vorba de 50 de milioane de lire sterline (circa 58 de milioane de euro).

Torres, în vârstă de 26 de ani, evolua la Liverpool din vara anului 2007.

„Au fost trei sau patru zile grele pentru mine, dar în final pot spune că sunt jucătorul echipei Chelsea. Sunt sigur că este un mare pas înainte în cariera mea. Este genul de echipă pentru care voiam să joc şi ştiu că trebuie să lupt pentru a-mi câştiga locul de titular", a declarat Torres la Chelsea TV. **SURSA MEDIAFAX**

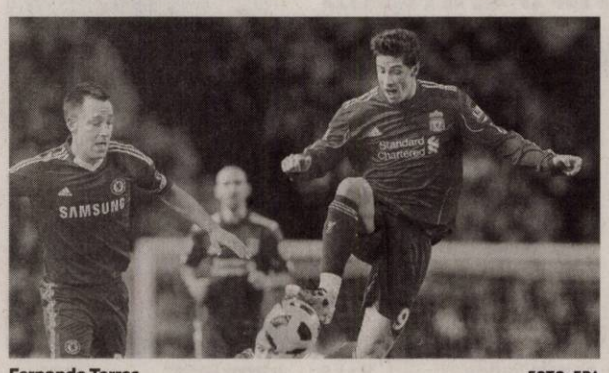

Fernando Torres FOTO: EPA

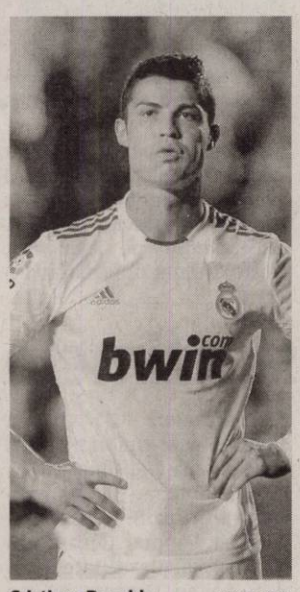

Cristiano Ronaldo FOTO: EPA

Continuă să deţină recordul

Legitimarea lui Cristiano Ronaldo, pentru 94 de milioane de euro, cea mai scumpă din istoria fotbalului.

LIVERPOOL. Trecerea atacantului Fernando Torres de la Liverpool la Chelsea ocupă locul şase în topul celor mai scumpe transferuri din istorie, suma plătită fiind de 50 de milioane de lire sterline, adică aproximativ 58 de milioane de euro.

Cel mai scump transfer din istorie rămâne cel al lui Cristiano Ronaldo, de la Manchester United la Real Madrid, pentru 94 de milioane de euro, în vara anului 2009.

Trecerea lui Zinedine Zidane de la Juventus la Real Madrid a costat 73 de milioane de euro în 2001 şi se află pe locul doi în acest clasament. Locul trei este ocupat de transferul suedezului Zlatan Ibrahimovici de la Internazionale Milano la FC Barcelona, cu 66 de milioane de euro (46 de milioane plus atacantul Samuel Eto'o evaluat la 20 de milioane de euro), în 2009, în timp ce Kaka (65 de milioane, de la AC Milan la Real Madrid în 2009) şi Luis Figo (60 de milioane de euro, de la FC Barcelona la Real Madrid în 2000) ocupă locurile patru şi cinci. Fernando Torres cu 58 de milioane de euro vine pe locul şase, în timp ce trecerea lui Hernán Crespo la Lazio se află pe şapte (55 milioane de euro - 2000) iar al lui Gianluigi Buffon la Juventus (54 milioane de euro - 2001) ocupă poziţia a opta.

Transferul lui Gaizka Mendieta, în 2001, de la Valencia la echipa Lazio a costat 48 de milioane de euro şi ocupă locul nouă.

Topul primilor zece este încheiat de un alt transfer al echipei Chelsea, Andrei Şevcenko, pentru care rusul Roman Abramovici le-a plătit celor de la AC Milan 46 de milioane de euro, în 2006.

SURSA MEDIAFAX

Cristi Tănase şi-a rupt mâna

ANTALYA. Mijlocaşul Cristian Tănase, din lotul clubului de fotbal Steaua Bucureşti, şi-a rupt mâna în cantonamentul efectuat în Antalya (Turcia), în timpul meciului cu Sheriff Tiraspol, campioana Republicii Moldova, partidă câştigată de jucătorii echipei din Bucureşti cu scorul de 4-1 (2-0).

SURSA SPORT365.RO

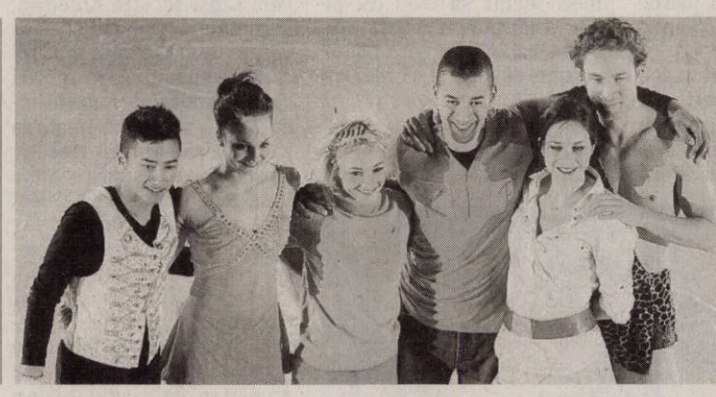

REMEMBER

Campionii europeni la patinaj artistic pozează pentru... eternitate la finalizarea întrecerii de la Berna. De la stânga la dreapta: Florent Amodio (Franţa), Sarah Meier (Elveţia), Aliona Savchenko, Robin Szolkowy (Germania), Nathalie Pechalat şi Fabian Bourzat (Franţa).

FOTO: EPA

Andy Carroll a devenit „cormoran" în mod oficial

LIVERPOOL. După ce l-a vândut pe vârful Fernando Torres la Chelsea, Liverpool l-a adus de la Newcastle pe internaţionalul englez Andy Carroll. Din cei 50 de milioane de lire pe care i-a primit pe Fernando Torres, Liverpool a plătit 35 de milioane de lire pentru Andy Carroll, care a semnat un contract pe cinci ani şi jumătate cu „cormoranii". Andy Carroll se află în acest moment pe locul al treilea în clasamentul golgeterilor din Premier League, adunând 11 reuşite. Evoluţiile bune l-au propulsat şi în echipa naţională a Angliei, pentru care a debutat în toamna trecută.

Liverpool a mai adus un atacant în această iarnă, şi anume pe uruguayanul Luis Suarez, de la clubul olandez Ajax Amsterdam, pentru care a plătit suma de 26,5 milioane de euro. La fel ca şi Andy Carroll, sud-americanul a semnat un contract pe cinci ani şi jumătate şi este aşteptat să-şi facă debutul în această seară, cand Liverpool va întâlni, pe propriul teren, pe Stoke, în cadrul etapei cu numărul 25 a campionatului Premier League. **SURSA SPORT365.RO**

Craioveanul Dina, „nici în car, nici în căruţă"

CRAIOVA. Patronul Universităţii Craiova, Adrian Mititelu, a declarat că transferul lui Mihai Dina la Kazar Lankaran a picat, dar jucătorul nu va rămâne la echipa olteană în partea a doua a sezonului.

„Transferul a picat la echipa lui Rednic. Nici transferul lui Wobay nu l-am semnat, dar suntem aproape. Dina nu va mai ajunge acolo. Nici la Universitatea nu va juca în acest retur. Au fost acele probleme între el şi Nicolo, au fost unele discuţii şi acum, aşa că am decis de comun acord să meargă împrumut până la vară la o echipă de prima ligă", a declarat Mititelu. Şi situaţia fostului fundaş al naţionalei de tineret Radu Barbu este incertă. „Napoli a spus că pentru acest moment nu are nevoie de Barbu. Vine Marco Zoro, va mai ajunge încă un fundaş central valoros în următoarele două trei-zile la echipă, îl mai avem pe Ciucă, eventual Dorel Stoica la nevoie plus acest tânăr Gugu, în care avem mare încredere. Aşa că am decis cu Barbu că poate merge oriunde cu condiţia să-l deţinem 50-50 cu acea echipă", a adăugat Mititelu. **SURSA MEDIAFAX**

Armani: modele futuriste

EXTRATERESTRE. Armani a prezentat o colecție futuristă, formată din materiale care au primit strălucirea metalului. Giorgio Armani a spus că a fost inspirat de „sclipirea pietrelor prețioase", colecția părând totodată luată de pe o altă planetă. Hainele primesc fluiditatea mercurului lichid și strălucirea reflectării în oglindă, iar unele din ele par o a doua piele a manechinelor, pentru că reușesc atât de bine să se muleze pe forma corpului. Fiecare ținută în parte a fost accesorizată cu pălării realizate de Philip Treacy - un fel de farfurioare cu aspect metalic.

Gaultier, un extravagant

PUNK. Jean Paul Gaultier a pus feminitatea pe locul doi și a venit la „Paris Houte Couture" cu ținute inspirate de curentul punk, fiecare model având pe cap celebra coafură cu creastă - „Mohawk". S-a mizat pe mult negru și pe culori terne ca maro sau combinații de alb cu negru. O singură ținută a ieșit din tiparul colecției, fiind o combinație halucinantă de diverse culori, ca într-un joc de acuarelă.

Creații romantice de la Valentino

MINIMALISM. Valentino a venit cu o eleganță cuminte, minimalistă pe de o parte și romantică pe de altă parte, cu un croi care a lăsat libertate de mișcare siluetei. Cele mai plăcute nuanțe au fost cele ciocolatii, care au căpătat fluiditate prin materialele fine la atingere.

Elie Saab, regina feminității

DELICATEȚE. Elie Saab a atras atenția lumii întregi acum zece ani, când a îmbrăcat-o pe Halle Berry la gala Oscar. La show-ul couture de la Paris, casa de modă nu își dezminte semnătura: multă feminitate, pe care o transmite prin intermediul rochiilor lungi din organza, tul și muselină, la care s-au adăugat florile prinse de poale sau umeri, machiajul natural, părul prins cu delicatețe și culorile pale.

Managerul de la casă de modă Elie Saab a declarat unei reviste că speră ca 2011 să fie anul care va marca sfârșitul crizei, „așa că ar trebui să avem parte de creșteri serioase în ceea ce privește vânzările de couture".

Haute couture, Paris 2011

Marile case de modă și-au prezentat pe catwalk colecțiile de primăvară pentru acest an.

ARTĂ. Show-urile Haute Couture de la Paris pentru primăvara 2011 au început săptămâna trecută, iar pe catwalk au urcat nume mari precum Chanel, Christian Dior, Elie Saab, Jean Paul Gaultier sau Valentino. Deși aceste colecții sunt mai mult decât inaccesibile pentru majoritatea dintre noi, e o adevărată încântare să le privim, mai ales că unele dintre ele pot fi incluse în categoria operelor de artă.

Rafinament marca Chanel

Chanel a venit cu o colecție plină de eleganță clasică, eleganță care definește această casă de modă. Chiar dacă la prima vedere, hainele par cumva banale, prin simplul fapt că nu aduc nimic extravagant, frumusețea lor stă de fapt în simplitate și în migala cu care au fost realizate. Deși hainele par realizate din fire de borangic, ele sunt formate de fapt din broderie, la care s-au adăugat mărgele, într-un număr impresionant de zece milioane de bucăți folosite pentru întreaga colecție. Au rezultat piese de colecție, care pot fi purtate și de mamă, și de fiică, deoarece asigură un rafinament clasic, prin definiție nemuritor.

Christian Dior, multă culoare

John Galliano a demonstrat, prin modelele create pentru Dior, că nu se teme de culoare, dimpotrivă. Show-ul lui a dat impresia tuturor celor prezenți că s-ar afla la un bal somptuos cu rochii vaporoase și ținute dintr-o epocă apusă a crinolinelor. Materialele au primit nuanțe delicioase de șerbet, iar unul din punctele forte ale colecției a fost reprezentat de efectul de degrade, obținut prin folosirea a nu mai puțin de șapte straturi de tul.

WWW.MAYRA.RO

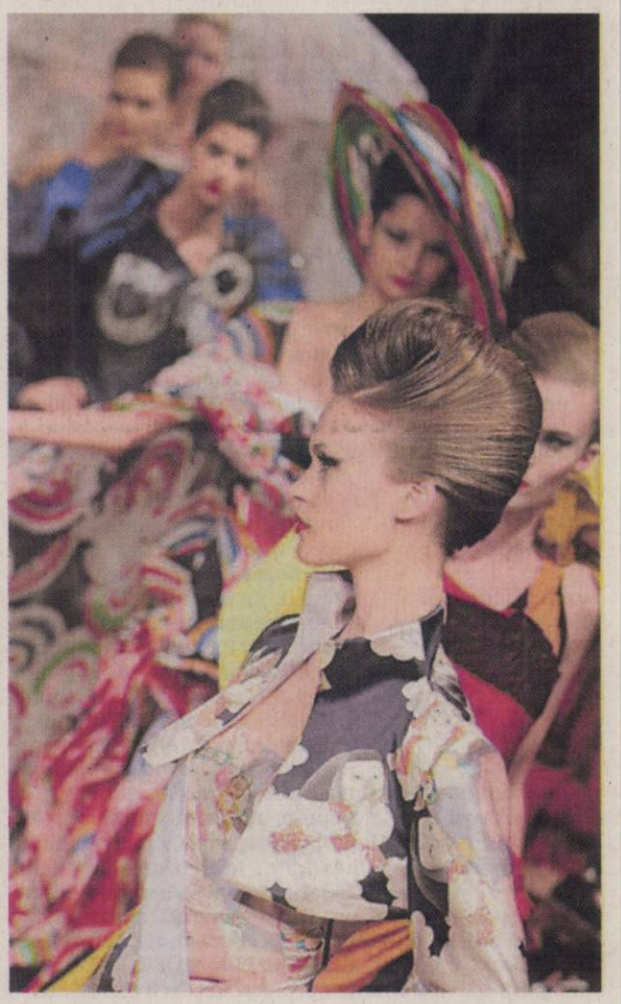

ARĂDENII SE DISTREAZĂ

aradon.ro

Muzică, dans și multă voie bună, adică o noapte cu distracție maximă, într-un club cu o atmosferă incendiară

Cadou, scaun directorial care face masaj

ARAD. Secretarul general al PC Arad, Gheorghe Ailoaie, a prezentat ziariștilor un caz care face deliciul comunei Pâncota. „La începutul lunii decembrie 2010, directorul Grupului Școlar din Pâncota, dl. Cornea Marinel, și-a serbat ziua de naștere. O parte din diriginții și profesorii de la clasele de liceu i-au „invitat" pe copii afară din clase, pentru „a înălța ode conducătorului iubit". Pentru ca lucrurile să fie perfecte, s-au adunat și ceva bani (cam câte cinci lei) de la unii dintre copii, bani cu care s-a cumpărat și oferit „ofranda" domnului director- un scaun directorial care, printre altele, face și masaj", a prezentat, pe scurt, Ailoaie, cazul.

Dincolo de anecdotică, spune el, lucrurile sunt destul de serioase, fiind vorba despre bani adunați de la elevi care erau în anul terminal, ceea ce ridică serioase semne de întrebare asupra corectitudinii cu care au fost aceștia declarați absolvenți. Tocmai de aceea, consideră liderul conservator, este nevoie de o anchetă a Inspectoratului Școlar Județean, care ar trebui să ia măsuri. **JA-S.T.**

COMENTARIU

Simion Todoca

Fidelitatea, până la scaun

Prins în cleștele nemulțumirilor populare din ce în ce mai mari, Traian Băsescu a scos de la naftalină problema Parlamentului unicameral, reprezentând- Vezi, Doamne- voința boborului. Micul Boc a primit ordin să strige pe toate ulițele că PDL respectă cu sfințenie dorința prostimii și va face tot posibilul ca aceasta să devină literă de lege.„Sper că și PSD și PNL vor fi de acord cu aceasta", spune ecoul lui Băsescu, pentru a-și asigura de pe acum o temă electorală predilectă, adică durerea resimțită exact în cot de către opoziție atunci când vine vorba despre ce vor românii. El știe foarte bine că nici parlamentarii lui nu vor fi în vecii vecilor de acord cu reducerea numărului de aleși, că doar nu or fi proști să renunțe de bună voie la posibilitatea de a mai prinde un mandat.

> Care fraier ar renunța, pentru că îi cere partidul, la un mandat?

Interesant este faptul că și liberalii și PSD-iștii dau din gură cum că ei ar fi de acord cu sistemul unicameral, dar că, de fapt, PDL-iștii doar mimează, pentru ca apoi, după ce ei înșiși trântesc inițiativa, să dea vina pe opoziție. Adevărul este că nici unii nici ceilalți nu vor, iar când se va ajunge la vot-dacă se va ajunge- rezultatul este de pe acum pecetluit. Cred că PDL-iștii greșesc când fac tam-tam că au ca prioritate punerea în aplicare a referendumului. Chiar dacă vor striga din toți bojocii, nimeni nu îi va crede. Cum adică, poți să spui că opoziția este vinovată, când tu ai majoritatea și poți să faci ce vrei ? Dacă nu ai făcut, e clar că nu ai vrut. Fără îndoială, atât în PDL, cât și în PSD există oameni convinși că sistemul unicameral ar fi cel mai bun pentru România și chiar ar vota, cu convingere, în favoarea acestei schimbări.Cu o mică precizare : este vorba despre cei care au siguranța că și dacă Parlamentul s-ar reduce la o sută de membri, ei neapărat vor fi acolo, având în vedere faptul că în partid ei au pâinea și cuțitul, iar toate listele se fac în jurul lor. Mă îndoiesc, însă, că vor putea să-i mintă chiar pe toți colegii lor, spunând fiecăruia, în parte, să nu aibă nicio grijă. Știu și ei asta, dar dacă le-a poruncit Băsescu, trebuie musai să se supună...

simion.todoca@informmedia.ro

Cât plătesc la Sănătate?

Câteva clarificări privind contribuția lunară a pensionarilor cu venituri de peste 740 lei, pentru asigurarea de sănătate.

Plătesc asigurarea doar cei cu pensia mai mare de 740 lei FOTO:JA

ARAD. Începând cu luna ianuarie 2011, potrivit modificărilor și completărilor aduse Legii nr. 95/2006 privind reforma în domeniul sănătății prin dispozițiile OUG nr.107/2010, „pensionarii ale căror venituri din pensii depășesc 740 de lei datorează contribuția lunară pentru asigurările sociale de sănătate calculată potrivit prevederilor art. 259 alin. (2)". Potrivit prevederilor art.259 alin.2 al OUG nr.107/2010, „contribuția datorată de pensionarii ale căror venituri din pensii depășesc 740 de lei este de 5,5% aplicată asupra acestor venituri și se virează odată cu plata drepturilor bănești asupra cărora se calculează de către cei care efectuează plata acestor drepturi. Prin aplicarea acestei cote nu poate rezulta o pensie netă mai mică de 740 de lei." În consecință, contribuția de asigurări sociale de sănătate se calculează asupra întregului cuantum al pensiilor care depășesc 740 lei.

→ NESCHIMBAT

Pentru anul 2011, limita supusă impozitului pe venitul din pensii a rămas la nivelul de anul trecut: 1.000 de lei.

Pentru a facilita înțelegerea noului mod de calcul, prezentăm câteva exemple.

Exemplul I

Pentru o persoană care beneficiază de o pensie în cuantum de 743 lei, contribuția de asigurări de sănătate se calculează astfel: 743 leiX5,5%=40,86 lei, rotunjit la 41 lei. Deoarece, în urma aplicării cotei de contribuții de asigurări de sănătate, nu poate rezulta o pensie netă mai mică de 740 lei, contribuția de asigurări de sănătate reprezintă 3 lei (743 lei-740 lei).

Exemplul II

Pentru o persoană care beneficiază de o pensie în cuantum de 890 lei, contribuția de asigurări de sănătate se calculează astfel: 890 leiX5,5%=48,95 lei, rotunjit la 49 lei. Cuantumul net al pensiei va fi 841 lei (890 lei-49 lei).

Exemplul III

Pentru o persoană care beneficiază de o pensie de 1.010 lei, contribuția de asigurări de sănătate se calculează astfel: 1.010 leiX5,5%=55,55 lei, rotunjit la 56 lei. Cuantumul net al pensiei va fi 954 lei (1.010 lei-56 lei). În acest exemplu, având în vedere că, potrivit legii, respectiv contribuția de asigurări sociale de sănătate este deductibilă din baza de impozitare, pensia a scăzut sub limita supusă impozitului pe venit (1.000 lei). Prin urmare, în acest caz, nu se mai aplică impozitul de 16% asupra venitului din pensie întrucât nu se mai depășește suma de 1.000 lei.

Exemplul IV

Pentru o persoană care beneficiază de o pensie în cuantum de 1.500 lei, contribuția de asigurări de sănătate se calculează astfel: 1.500 leiX5,5%=82,5 lei, rotunjit la 83 lei. Cuantumul brut al pensiei, după deducerea contribuțiilor de asigurări de sănătate este: 1.500 lei-83 lei=1.417 lei. Suma la care se aplică impozitul este de 417 lei (1.417 lei-1.000 lei): 417 leiX16%=66,72 lei, rotunjit la 67 lei. Totalul reținerilor din pensie este de 150 lei (67 lei impozit+83 lei contribuții de sănătate). Cuantumul net al pensiei va fi de 1.350 lei (1.500 lei-150 lei). **JA-D.D.**

Reglare de conturi la Ghioroc

Primarul și unii angajați sunt acuzați că au produs un prejudiciu de circa 93.000 euro comunității.

ARAD. Primarul Comunei Ghioroc, Mircea Traian Luca, recunoaște că nu a făcut evaluarea celor 999 ha, dar precizează că, din acestea, peste 500 ha reprezintă un titlu de pădure al Consiliului Local, iar restul terenurilor era destinat împroprietăririi celor îndreptățiți de Legea Fondului Funciar. „Am considerat că nu are rost să plătesc sute de milioane unor firme de consultanță, pentru evaluarea terenurilor, din moment ce le vom da oamenilor", spune primarul. Cât despre faptul că în raport scrie negru pe alb că terenurile cu pricina nu au fost nici înregistrate - deci, practic, nu existau nicăieri - primarul spune că, înainte de a veni controlul Curții de Conturi, chiar angajase o firmă să facă măsurătorile, după care ar fi intrat în legalitate.

→ CANDIDAT DE PRIMAR?

Îndârjirea sa este pusă de către primar pe seama faptului că vrea să candideze de primar, pe listele conservatorilor, cei doi consilieri implicați în sesizarea Curții de Conturi fiind membri PC, ca și Meșter.

Restituirea, în rate

Primarul spune că tot prejudiciul va fi recuperat, deja fiind întocmit dosarul cu persoanele care au primit venituri considerate necuvenite, cărora li se va trage, lunar, din salariu, până la acoperirea prejudiciului. Și în acest caz, edilul face precizări: „Inspectorii au considerat că am făcut plăți pe lângă lege, dar le-am făcut în baza Hotărârii de Guvern 273/1994. Vom plăti - eu am

> Și eu și consilierii PC i-am avertizat în repetate rânduri că fac ilegalități
> FLORENTIN MEȘTER

de plătit 23.000 lei - pentru că legea ne obligă, chiar dacă am făcut contestație, însă îmi rezerv dreptul de a acționa și în instanță„. De cealaltă parte, președintele „Vox Civita", Florentin Meșter, spune că, dacă Curtea de Conturi va accepta soluția oferită de primar- reținerea din salariu - va intenta proces în instanță .„Adică, ei au luat banii comunității, iar acum vor ca aceasta să aștepte zeci de ani, până când vor restitui, în rate. Dar ce este comunitatea, banca primarului și acoliților săi ? Să plătească tot ce au luat".

SIMION TODOCA
simion.todoca@informmedia.ro

La Consiliul Executiv FEDE

ARAD. Universitatea de Vest „Vasile Goldiș" Arad, membră titulară a Federației Europene a Școlilor Superioare (FEDE), din anul 1999, a participat, recent, la reuniunea Consiliului Executiv FEDE, care s-a desfășurat la Lyon (Franța).

Pe ordinea de zi a lucrărilor s-au aflat aspecte legate de pregătirea viitoarei Adunări Generale, care se va desfășura în Maroc la Marrakech între 27-29 aprilie a.c., în cadrul căreia vor fi prezentate noile școli membre FEDE cât și aspecte legate de managementul calității și al utilizării învățământului on-line în școlile membre FEDE.

Universitatea de Vest „Vasile Goldiș" din Arad este una dintre cele 487 de școli membre ale FEDE , iar prof. univ. dr. Aurel Ardelean, rector al UVVG deține funcția de vicepreședinte, pentru al doilea mandat. **JA-V.F.**

Tur de forță cu mic dejun la Washington

Gheorghe Falcă va sta până vineri în SUA, la invitația a doi congresmani americani.

ARAD. Primarul Gheorghe Falcă să află de astăzi și până vineri seara în SUA la invitația lui Jeff Miller și Ann Kirkpatrick, membri ai Congresului american. Tema principală a vizitei americane a edilului este "Micul dejun cu rugăciune" la care este invitat să participe alături de alți peste 500 de invitați. Mai exact, conform invitației primite, "în numele Comitetului Congresului, avem plăcerea de a vă invita să luați parte, alături de noi, la cel de-al 59-lea Mic dejun cu rugăciune, care va fi organizat joi, 3 februarie 2011, la Washington Hilton, în Washington D.C. În fiecare an, membri ai Congresului și Președintele Statelor Unite se întâlnesc cu alți reprezentanți oficiali, cu lideri de pe tot cuprinsul Statelor Unite, cu comunitatea diplomatică și cu prieteni din peste 130 de țări, pentru a împărtăși spiritul prieteniei prin rugăciune și recunoștință".

Gheorghe Falcă are deja programul stabilit pentru toate zilele vizitei sale în SUA. Ambasada României la Washington se va ocupa de edil din momentul aterizării sale pe aeroport și îl va îndruma spre activitățile colaterale și conexe Micului dejun cu rugăciune, concepute anume pentru oaspeții internaționali.

Dejun la hotel

Datorită numărului mare de participanți la Micul dejun, de această dată evenimentul programat pentru joi, ora 7.30, se va ține în Sala Balului din Washington Hilton, sală dotată cu televiziune cu circuit închis și securizată.

"Am deja programate câteva întruniri care sunt legate de Micul dejun și o să vedem în funcție de timp dacă vom putea programa, pe parcursul

Gheorghe Falcă FOTO:FAN

celor trei zile, și alte întrevederi. Din câte am aflat, la acest eveniment sunt invitate trei persoane din România", a punctat Gheorghe Falcă. **JA-A.B.D.**

„Mesajul meu antidrog"

ARAD. Centrul de Prevenire, Evaluare și Consiliere Antidrog Arad în colaborare cu Inspectoratul Școlar Județean Arad, cu sprijinul Diverta și al Fundației Pro Prietenia Arad, lansează vineri, ediția a VIII-a a proiectului național „Mesajul meu antidrog".

Prin secțiunile propuse, concursul le oferă adolescenților posibilitatea de a contribui la lansarea unor mesaje pozitive în favoarea unei vieți sănătoase, fără droguri. Secțiunile ediției a VIII-a sunt: pagină web, film de scurt metraj, fotografie digitală, sloganuri pentru campanii antidrog, sport, pictură - desen și proiecte de petrecere a timpului liber ca alternativă la consumul de droguri. De asemenea, având în vedere amploarea fenomenului consumului de substanțe noi, cu proprietăți psihoactive, în ediția a VIII-a a proiectului „Mesajul meu antidrog", a fost inclusă secțiunea de creație audio-video destinată exclusiv prevenirii consumului acestui tip de substanțe.

La nivelul județului Arad implementarea proiectului a fost un exemplu de bune practici, datorită bunei colaborări interinstituționale, fapt dovedit de numărul mare de participanți înscriși la edițiile anterioare, precum și numărul mare de premianți la nivel național din județul nostru. **JA-D.D.**

GARSONIERE

• **Vând garsonieră** confort 2, Vlaicu, amenajată, etaj 1, 32 mp, 9.900 Eur negociabil. Tel. 0744.828.934. 750915

AP.1 CAMERĂ

• **Vând apartament** cu o cameră, str. Avrig. Telefon 0745.117.813. 732287

• **Vând urgent** apartament 1 cameră, etaj I, bloc nou, tip vilă, zonă Spital Județean și campus universitar, mobilat, negociabil. Telefon: 0731.236.261 746342

AP.2 CAMERE-ARAD

• **Cumpăr apartament** 2 camere. Plătesc pe loc!!! Telefon 0744.849.390. 667579

Publicitate 0257-210.775

ANTICAR GERMAN CUMPĂR MAȘINI CUSUT MĂRCI GERMANE VECHI. OFER 40.000-45.000 EURO PLATA PE LOC. 0740.343.775

• **Vând apartament** 2 camere, băcătărie, grup sanitar, debara, neamenajat, Arad, str. N.Bălcescu, L- 112. Informații telefon 0740.211.868. 731448

AP.3 CAMERE-ARAD

• **P.F. Vând** apartament 3 camere zona Vlaicu, 92mp, etaj 3/4, amenajat, gresie, faianță, parchet laminat, termopane, ușă metalică, interior Stucco Veneziano.Preț 38.000 Euro negociabil. Telefon 0756.277.408. 746385

PRIMĂRIA ORAȘULUI CHIȘINEU-CRIȘ, JUDEȚUL ARAD

V I N D E

prin licitație publică deschisă, terenuri pentru construirea de locuințe, situate în intravilanul localității CHIȘINEU-CRIȘ zona „HADA”

Licitația va avea loc joi 10 februarie 2011, ora 10:00. Caietul de sarcini poate fi cumpărat cu prețul de 150 lei de la sediul Primăriei orașului Chișineu-Criș, str. Infrățirii nr. 97.

Înscrierile se pot face până miercuri 9 februarie 2011 ora 15:00.

Informații suplimentare la telefoanele:
0257 350 044
0257 350 098

Rcs-Rds caută

o persoană serioasă care sa asigure curățenia în interiorul sediului din Arad

Responsabilități:
- curățare prin maturare/aspirare și spălare a tuturor încăperilor punctului de lucru;
- curățarea geamurilor, pervazelor și ușilor ori de câte ori este necesar;
- se asigură că există produse specifice pentru toalete;
- utilizează produsele chimice pentru curățare în conformitate cu instrucțiunile de pe ambalaj;
- anunță superiorii de fiecare data când constată defecțiuni în spațiile de lucru;

Cerințe:
- studii generale;
- experiență pe un post similar se condideră a fi un avantaj.

ANUNȚ

SC MLADIN O.M.U. SRL

cu sediul în Arad, str. Cocorilor nr. 40-42, Arad, tel: 0744481099, dorește să obțină autorizație de mediu pentru punctul de lucru din Arad, str. Cocorilor 40-42, tel: 0644481099, unde se desfășoară activitățile de tâmplărie universală - cod CAEN 3101, în scopul producție, având ca principalele faze ale procesului tehnologic următoerele– producție.

Măsurile de protecție a factorilor de mediu:

Apă - rețea
Aer – hexaustor
Sol – betonat
Gestiunea deșeurilor – încălzirea spațiului

Observațiile publicului formulate în scris/informațiile privind potențialul impact asupra mediului se depun/pot fi consultate la sediul Agenției pentru Protecția Mediului Arad, B-dul Dragalina nr.16, tel: 0257/280331; 0257280996, în timp de zece zile lucrătoare după data publicării prezentului anunț.

MAICA ALEXANDRA vine în sprijinul tuturor oamenilor necăjiți

Este cea mai recunoscută și apreciată pentru toate cazurile rezolvate în țară și străinătate. Dacă Dumnezeu a creat lumea și tot el a lăsat discipolii Lui să-i urmeze calea pentru a intra în lumea sfântă, prin puritate și faceri de bine.
Oamenii își trăiesc viața cu bune și cu rele cerând întotdeauna la greu iertare și ajutor din partea Lui.
Prin minuni lăsate de El și cu ajutorul rugăciunilor **Maica Alexandra** vine acum în ajutorul celor care îl cer.Binecuvântată de harul Lui, ea vindecă oameni de: beție, dezleagă cununiile legate, împacă familii dezbinate, ajută pentru spor în afaceri și dezleagă blestemele în 9 zile prin masluri sfinte garantat 100%.
Aurel din Arad: mulțumesc măicuței Alexandra că mi-a dezlegat cununia și mi-a adus prosperitatea în afaceri prin puterile ei miraculoase în 9 zile garantat 100%
Mariana din Bihor: mulțumesc că m-a împreunat cu soțul după o despărțire de 3 ani.
Apelați cu încredere: 0752/590636

(H-710060)

EXPRESS INTERFRACHT ROMANIA (Rail Cargo Romania) ARAD angajează

GESTIONAR / STIVUITORIST (atestat I.S.C.I.R.) cu experiență.

Relații la fax: 0257/227.332, tel: 0743.233.167, e-mail: office.arad@spex.ro H - 747426

Celebra Tamaduitoare Valentina Codreanca este prezenta in Arad.
Aveti acum o sansa unica pt. a va purifica trupul si sufletul si a va rezolva toate problemele.
Valentina Codreanca lucrează prin Magie Alba, descanta pt dragoste, liniste sufletesca, succes in afaceri, examene, vindeca stresul, ipotenta, dezleaga farmece, blesteme, cununii legate, deschide cartile de tarot.
Rezolvari garantate pt care isi asuma responsabilitatea. Asigura confidentialitate si profesionalism in tot ceea ce realizeaza.
Tel : 0747.422.031, 0721.56.44.57
Web-site: www.magicvalentina.ro
(H-718995)

• **Vând apartament** 3 camere neamenajat, 66 mp, str. Maramureș. Preț 27.500 Eur. Tel. 0724.287.039. 740106

• **Vând apartament** 3 camere, decomandat, Podgoria. Telefon 0721.445.346. 746025

AP.4 CAMERE-ARAD

• **Vând apartament** 4 camere, mobilat, zona U.T.A. Z- uri, etaj I, preț negociabil, telefon: 0744.764.570. 746370

• **Vând apartament** 4 camere la Z19, etaj 1, zona Profi- Lebăda, 120 mp, 67.000 Eur/negociabil, 0744.284.907. 748816

• **Vând apartament** 4 camere, zona Polivalentă, parter, decomandat, total renovat și mobilat 0720.276.455. 748986

AP.5 CAMERE-ARAD

• **Vând sau** schimb cu echivalent în Arad, apartament 5 camere, ultracentral, situat în Timișoara. Telefon 0722.663.275, 0724.155.530. 731155

APARTAMENT LA CASĂ

• **Vând apartament** ultracentral în casă, S=92 mp (2 camere, bucătărie, baie, cămară, 2 boxe) fără îmbunătățiri. 0745.315.895. 749094

• **Vând apartament** ultracentral în casă (2 camere, bucătărie, baie, cămară, boxă) S=52 mp, cu îmbunătățiri. 0745.315.895. 749172

• **Vând apartament** ultracentral în casă (1 cameră, bucătărie, baie, cămară, boxă) S=48 mp, fără îmbunătățiri (parter) 0745.315.895. 749403

CASE-ARAD

• **Vând casă,** strada Poetului, nr. 7, suprafața totală 343 mp. Telefon 0723.268.195, 0751.716.399. 729158

CASE-JUDEȚUL ARAD

• **Vând casă** mare anexe+grădină. Urgent! Gurba, preț avantajos, 0755.168.984. 683602

• **Vând casă** în Sâmbăteni, 1400 mp, 15.500 euro, 0771.084.645, 0745.759.360. 746384

• **Vând urgent** casă, nouă, ieftin, în Chișineu- Criș. Telefon 0745.144.123. 741136

CASE DE VACANȚĂ-ALTE JUDEȚE

• **ARIEȘENI, teren- construcții** cabane- vacanță, curent- electric, eventual cabană, ski, 0722- 257409. 700051

SPAȚII COM-ARAD

• **Închiriere- Vânzare** spațiu- comercial CONFECTII, 66- mp, vitrină- mare, PersoanăFizică, 0722- 257409. 745903

• **Vând birou** lângă tribunal, amenajat de lux.☎: 0745.234.823, 0723.180.004. 746403

• **25.000 mp,** Proiect HALE, Zona- Industrială PECICA- TURNU, front- stradal- dublu, 0722- 257409. 700050

TERENURI LOCAL

• **Vand teren** 900 mp str TABACOVICI nr 31 tel 0756495707 675691

TERENURI JUDEȚ

• **Vând loc** de casă Zădăreni, 600 mp, 12 euro/mp, 0745.234.823. 746525

• **Vând teren** intravilan 500 mp, aproape autostradă, utilități, preț negociabil. Telefon 0257/286.158. 683696

• **Vând teren** 615 mp, Călugăreni. Informații telefon:: 0722.226.403. 706316

IMOBILE CHIRII

• **Închiriez apartament** 1 cameră modern mobilată, pe mal, 130 Eur,0744.121.964. 725290

• **Închiriez apartament** 2 camere, etaj 1, complet dotat și renovat, 0727.798.269. 727990

• **Închiriez apartament** 2 camere, Podgoria, str. Iuliu- Maniu pe termen lung, renovat și mobilat. Rog seriozitate.Telefon 0754.543.129. 743535

• **Închiriez apartament** cu o cameră, cu toate utilitățile. Telefon 0748.214.780. 745993

• **Închiriez apartament** 2 camere zona Fortuna.Telefon 0257/245553, 0357/412688. După ora 16.00 746254

• **Închiriez apartament** 2 camere, contorizat, zona 500 Micălaca, 0746.159.960, 0742.938.929. 747345

• **Închiriez apartament** la casă/Vând frigider cu congelator, 0748.461.333. 748308

• **Închiriez apartament** 2 camere, Podgoria, mobilat modern, utilat complet, toate facilitățile. 0740.012.987.

• **Închiriez casă** pe Șaguna, renovată. Tel. 0744.121.964. 725293

• **Închiriez casă,** 3 camere, în spatele Teatrului. Tel. 0257/210879, 0734.396.975. 752085

• **Închiriez garsonieră,** central, mobilată, contorizată. Tel. 0726.956.359. 745766

• **Închiriez urgent** garsonieră și apartament 2 camere mobilate, 0751.382.017, 0257/380344. 750917

• **Închiriez vilă** 12 camere, 12 băi, parcare. Tel. 0744.629.478, 0722.344.621. 729166

• **Închiriez/vând garsonieră** nemobilată, confort I, în Micălaca. Informații 0749.015.822. 749035

• **Apartament 1** cameră, întim, mobilat, etaj 1, 120 Eur, 0257/228411. • 746130

• **Dau în** chirie apartament două camere lângă stația tramvai Mioriță. Telefon. 0257/286.803. 746333

• **Grasonieră confort** 1, Micălaca, mobilată, 100 Eur, 0257/228411. 746102

SPAȚII COM-ARAD

• **Închiriez hală** 1000 mp în Parcul Industrial Uta. Telefon 0721.288.570. 731200

• **Închiriez spațiu** comercial 87 mp, B- dul Revoluției nr.4 (vis- a- vis de BRD), 0727.798.269. 728201

• **Închiriez spațiu,** apartament 67 mp, lângă Teatru, 0744.121.964. 725265

• **Dau în** chirie spațiu comercial 60 mp (2 încăperi+ utilități+ locuri parcare), în Arad, Calea Radnei nr. 225. Tel. 0744.767.777. 693569

TEREN-ARAD

• **Cumpăr teren** agricol Municipiul Arad, 0751.857.333. 700065

OFERTE LOCURI DE MUNCĂ

• **Angajăm femeie** pentru curățenie. Telefon: 0257/219.750. 747527

• **Angajăm tineri** absolvenți pe mașini cu comandă numerică. Tel. 0771.095.394. 745879

• **Angajăm vânzătoare** pentru alimentara non- stop. Telefon 0724.046.575. 752091

• **Angajăm: gestionar** piese- auto; consilier service- auto; consilier vânzări- auto; șofer taxi, 0257/227056. 730631

• **Angajez chelneriță,** aspect fizic plăcut. Telefon 0740.349.374. 743337

• **Angajez: șofer** distribuție produse panificație, brutari- vânzătoare, electrician, mecanici auto, 0726.316.643. 750282

• **Firmă prestări** servicii angajează: excavatorist- volist- buldoexcavatorist. Disponibilitate deplasare în țară.Telefon 0733.990.079. 739414

• **Hotel angajează** recepționeră. Informații telefon 0724.708.982 sau CV: e- mail: denisadina@yahoo.com 751301

• **Pensiune angajează** personal: bucătar, barman- ospătar, cameriste. Informații la telefon 0748.052.917. 745969

• **Societate angajează** muncitori calificați pentru bandă montat tâlpi. Telefon 0257/306030. 724998

• **Societate comercială** angajează gestionar primitor distribuitor pentru depozitul din Arad. Trimite- ți C.V. la 021.3349489. 745960

PRESTĂRI SERVICII

• **A Acord** Garanție 2 ani reparații mașini spălat, 0744.241.398, 0357/401569,0257/259146. 743246

• **Acord Garanție,** repar mașini spălat automate, frigidere, piese originale,domiciliul clientului.Informații 0257/274600, 0745.395.282. 746279

CONSTRUCȚII

• **Vând balast,** nisip, sorturi, etc. orice cantitate, duc molozul. TEL: 0745.036.969, 0722.389.480. 697850

• **Vând lemne** foc, esență tare. Tel. 0722.643.354, 0752.661.957. 667687

AUTO ROMÂNEȘTI

• **Cumpăr Dacia** Logan. Informații 0751.050.573. 748915

• **Vând Dacia** Solenza stare excepțională, 80.000km, 3.300Euro, 0721.531.877, 0751.983.649. 730603

• **Vând Logan** 1.4 benzină, 2006, gri metalizat, unic proprietar. Tel. 0745.543.101. 750210

AUTO STRĂINE

• **Peugeot 106,.** motor 1100 benzină, 2 uși, recent înmatriculat, 1400 Eur/negociabil, 0744.284.907 749074

• **Vând Ford** Fiesta 1.3 benzină, euro 4, înmatriculat, preț 2.300 euro negociabil, 0725.464.811. 746245

• **Vând Ford** Ka, an 2002, înmatriculat, 90.000 km, servo, CD, climă. Preț 2.500 negociabil. Telefon 0728.144.898, 0756.326.833. 745966

MICROBUZE, DUBE

• **Vând autoutilitară** Fiat Ducato 2.5 D fabricație 1990, stare funcționare foarte bună (motor și caroserie), la vedere. Tel. 0745.143.033. 746226

ELECTRONIC PLUS

• **Vând mașini** spălat automate, combine frigorifice, lăzi, congelatoare Import Germania, Modele Noi.Ofer garanție, transport, 0745.395.282, 0257/274600. 746288

• **VÂND ieftin electrocasnice second, lăzi, combine, mașini spălat haine, vase, uscătoare, televizoare, anvelope, vitrine comerciale. Rate angajaților, pensionarilor vârstă- boală, ☎0769.005.400.** 8694

MOBIDOM

• **Vând mobilă,** corpuri bucătărie, mască chiuvetă, masă extensibilă nouă, comodă, pat, dulap haine, dormitor, bibiloteca, măsuță, cuier, dulap încălțăminte, masă sticlă rotundă, scaune. Telefon 0744.552.140. 739346

• **Vând canapea** extensibilă și 2 fotolii, preț acceptabil. Telefon: 0741.222.952. 747347

PIERDERI

• **Furat Moped** Aprilia tip VF nr. de identificare ZD4VFD0006S006801, nr. înregistrare AR 01630. 750020

• **Pierdut cheie** Wolkswagen zona Tic- Tac. Ofer recompensă. Tel. 0744.203.945. 743617

• **S.C. Andrada** Company S.R.L. pierdut comunicare nr. ordine 010940, casa marcat Datecs MP 55 seria 12148128, instalată:Arad, str. Constituției nr. 57. O declar nulă. 749482

• **SC OGRINCI** COM SRL pierdut Anexa la Certificatul de înregistrare.Îl declar nul. 749453

ANTICHITĂȚI

• **Vând monezi** aur 2 buc. Elisabeth II, 1964, 2 buc. Elisabeth II, 1968 și 1 buc. Georgi VS, 1913, 0751.815.880. 750925

PLANTE-FLORI

• **Vând baloți** de paie cu fân.Telefon 0746.111.160. 743518

• **Vând baloți** lucernă. Telefon 0740.095.203, 0257/279756. 749437

ANIMALE-PĂSĂRI DOMESTICE

• **Vând grăsuni.** Tel. 0747.460.610. 750234

• **Vând purcei** 9 săptămâni. Informații telefon: 0744.960.548. 749062

• **Vând purcei.** Telefon 0753.492.142. 750885

• **Vând purcei,** 11 săptămâni, în Covăsânț. Tel. 0257/210879, 0734.396.975. 752082

• **Vând vaci** cu lapte și gestante 0741.274.438. 738821

MAȘINI,UTILAJE,INSTALAȚII

• **Vând tractor** U 650, disc, vibrocultor, tocător tulei 3 rânduri, MIG azot. Tel. 0747.044.206. 750231

IMPRUMUTURI FINANCIARE

• **Ofer! Valută** rapid cu 2- 3%. Plata la final! Telefon 0721.492.429. 725149

CITAȚII

• **Dosar 240/238/2009** Moț Petru, Moț Ioan, Moț Ioan al lui Nicolae, Bogdan Ana căsătorită Teodor Hulbar sunt chemați la Judecătoria Gurahonț pentru data de 3.02.2011. 747347

DIVERSE

• **Acum cumpăr** ducat mare sau mic Franz Joseph. Tel. 0722.344.705. 725248

• **Cumpăr cupru- 22,** cositor, alamă- 12,50, aluminiu- 4, radiatoare- 11, baterii, inox- 6, fier vechi, argint, pene vechi- noi, 0748.607.706. 745763

• **Cumpăr cupru- 22,** cositor, alamă- 12,50, aluminiu- 4, radiatoare- 11, baterii, inox- 6, fier vechi, argint, pene vechi- noi, 0748.912.117. 745764

• **Cumpăr fier,** caroserii auto, cupru, alamă, plumb, aluminiu, motoare electrice, pene, baterii, radiatoare, inox. Tel. 0757.162.854, 0746.414.369. 745767

• **Cumpăr fier,** cupru alamă, baterii, caroserii, pene, 0741.435.116, 0746.404.475. 746357

• **Cumpăr mobilă** din lemn curbată, porțelanuri, vederi vechi, argintărie pentru topit etc, 0744.203.945. 722494

• **Cumpăr pene** vechi noi, fier vechi, caroserii auto.Preț bun, 0745.983.893. 724968

• **Cumpăr pene** vechi/noi, fier vechi, cupru (22 lei) baterii auto vechi, etc. Telefon: 0752.348.495. 706279

• **Vând mraniță** de grădină și spații verzi. 0722.344.815, 0740.780.852. 706302

Publicitate: 0257/210.775; 0257/280.904

DECESE

Cu adâncă durere anunțăm încetarea din viață a iubitului nostru

TIRI IOAN,
la vârsta de 55 ani,
din Chișineu-Criș.

Când a văzut Dumnezeu că drumul a fost prea greu, dealul prea abrupt și răsuflarea prea grea, a pus mâna pe umerii mei și a spus: vino acasă! Nu plângeți voi dragii mei, aș fi vrut tare să rămân cu voi, dar boala a fost prea grea și pentru mine n-a mai fost speranță. Înmormântarea va avea loc joi, 3 februarie 2011, la capela cimitirului din Salonta.

Familia îndoliată

Sufletul te-a durut la gândul că te desparți de cei 6 copii ai tăi și de nepoții care i-ai iubit enorm, draga noastră mamă, soacră și bunică

HOLOCAN IULIANA,
din Covăsânț.

Mormântul tău va fi veșnic presărat cu lacrimile celor care te-am iubit mult și vei trăi veșnic pentru noi toți. Dumnezeu să te aibe în paza Lui! Înmormântarea va avea loc joi, 3 februarie 2011, ora 13:00, în localitatea Covăsânț.

Familia

Cu adâncă durere în suflet anunțăm trecerea în neființă a celui care a fost soț, tată, bunic, străbunic, socru și cumnat

MANOLE CONSTANTIN.

Dumnezeu să-i odihnească sufletul nobil în liniște și pace! Înmormântarea va avea loc astăzi, 2 februarie 2011, ora 13:30, în localitatea Sântana.

Familia îndoliată

Cu adâncă durere în suflet anunțăm decesul **la vârsta de 90 ani a celui care a fost soț și tată**

BOC GHEORGHE.

Înmormântarea va avea loc joi, 3 februarie 2011, ora 14:00, la cimitirul Pomenirea.

Fam. Boc Gheorghe

Cu durere în suflet anunțăm încetarea din viață **la vârsta de 63 ani, a iubitului nostru soț, tată și bunic**

COȘA TEODOR (ALEX),
fost maistru la IAMBA.

Înmormântarea va avea loc Joi data de 3.02.2011, ora 13.00, de la la Capela Cimitirului Grădiște.

Fam. îndoliată Coșa

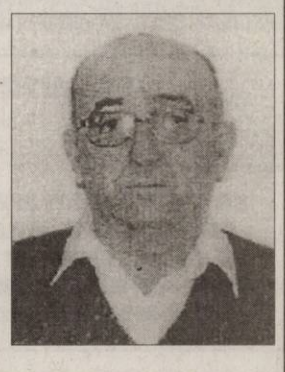

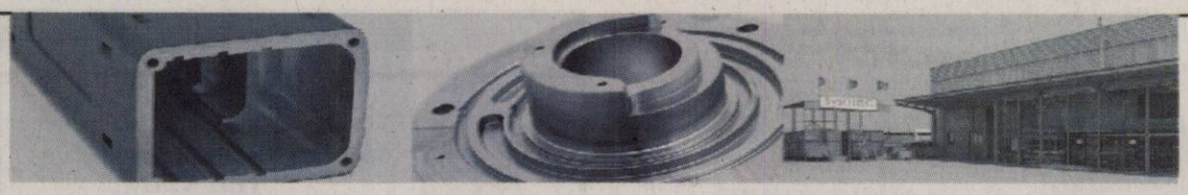

sysmec

Member of VAT Group

SYSMEC SRL
Zona Industriala de Vest
RO-315375, Arad
www.sysmec.ro

Sysmec SRL este o companie a grupului VAT AG / Elvetia (www.vat.ch), liderul mondial în producţia ventilelor de vid. Sysmec prelucrează prin strunjire şi frezare piese de înalta precizie pentru numeroşi clienţii externi, majoritatea acestora fiind firme renumite, precum Schindler, ABB, SAAB, Bystronic sau Tyco Electronics. Nivelul tehnic şi de automatizare a maşinilor de producţie este avansat, iar condiţiile de lucru şi oferta companiei sunt avantajoase.Datorita evoluţiei ascendente constante, în acest moment compania îşi lărgeşte echipa şi este în căutarea unor persoane calificate şi cu experienţă pentru următoarele posturi:

Frezori şi Strungari CNC

Atribuţii:

✓Pregatirea pentru productie a frezelor si a strungurilor;
✓Execuţia şi controlul pieselor conform specificaţiilor tehnice ale proiectului.

Cerinţe:

✓Şcoală cu profil mecanic;
✓Cunoştinţe de prelucrari prin aşchiere şi desen tehnic;
✓Cunoştinţe de utilizare a instrumentelor de masură;
✓Disponibilitate pentru lucrul în schimburi şi în echipă;

Aplicatiile (CV-urile) pentru aceste posturi se depun la sediul firmei, prin fax sau email.
Sysmec SRL
Zona Industriala de Vest, str.I, Nr.9, Ap.8-10
310375 Arad (RO)
Fax 0040(0)257.216.914
E-mail: cornelia.pacurariu@sysmec.ro

Huf România

Your Preferred Partner for Car Access, Security and Immobilization - CASIM

HUF ROMANIA S.R.L este cea mai recentă investiţie a grupului Huf International GmbH, producător de echipamente pentru accesul, securitatea şi imobilizarea autovehiculelor. Fabrica din Arad şi-a început activitatea de producţie în cursul lunii Octombrie 2006.

Pentru departamentul Logistică suntem în căutare de

Magaziner

Descrierea postului

- Controleaza documentele de transport si expeditie in cazul primirilor de marfa;
- Efectueaza receptiile de marfa utilizand sistemul ERP;
- Opereaza transferurile de marfa in locatiile dedicate din magaziile specifice;
- Aprovizioneaza liniile de asamblare cu materiale si ambalaje;
- Efectueaza expeditiile de produse finite;
- Realizeaza inventarul zilnic, trimestrial si de sfarsit de an;

... the **intelligent touch** to cars.

Cerinte

- Studii medii;
- Posesor permis ISCIR;
- Experienţă de mimim 1 an în domeniu;
- Ordonat, meticulos, cu bune abilităţi de comunicare, capabil de a munci într-o echipă

Oferte :bonusuri:

- Pachet salarial motivant bazat pe competenţe şi evoluţie profesională
- Condiţii de muncă la standarde occidentale
- Tichete de masă
- Asistenţă medicală gratuită
- Transport gratuit pe raza municipiului Arad

Persoanele care corespund cerinţelor de mai sus şi sunt interesate să se alăture echipei noastre, sunt rugate să depună o aplicaţie la departamentul Resurse Umane sau să trimită un CV pe adresa **resurse.umane@huf-group.com** sau la numărul de fax 0257 220118, specificând postul pentru care candidează.

Huf Romania SRL Zona Industrială Nord-Vest, Strada I, Nr.5, 310419, Arad, România Tel: +40 (0)257 220 110, Fax: +40 (0)257 220 118
E-mail: **resurse.umane@huf-group.com**, Internet: **www.huf-group.com**

CASA DE INSOLVENTA RAVA s.p.r.l.
în calitate de lichidator judiciar
ANUNŢĂ TOŢI CREDITORII
SC RAM UCA S.R.L.

Oficiul Registrului Comerţului de pe lângă Tribunalul Arad sub nr. J02/1607/1994 că faţă de această societate a fost deschisă procedura simplificata, prin intrarea direct in procedura falimentului prevăzută de Legea nr. 85/2006 prin Incheierea Comerciala nr. 26 din data de 17.01.2011, pronunţată de Tribunalul Arad în dosarul 7046/108/2010.

Termenul limită, conform prevederilor art. 62(1) lit.b) din Legea nr. 85/2006, pentru înregistrarea cererii de admiterii a creantelor este data de 03.03.2011. În temeiul art. 76 alin.(1) din Legea privind procedura insolvenţei, nedepunerea cererii de admitere a creanţei până la termenul menţionat atrage decăderea din drepturi privind creanţa/creanţele pe care le deţineţi împotriva debitorului.

Termenul limită pentru verificarea creanţelor, întocmirea, afişarea şi comunicarea tabelului preliminar al creanţelor este cel prevăzut de art. 62 c) din Legea nr. 85/2006 este la data de 11.03.2011.

Termenul limită pentru introducerea eventualelor contestaţii la tabelul preliminar este cel prevăzut art. 73 (2)

Termenul pentru definitivarea tabelului de creante este data de 24.03.2011.

Se notifică faptul că prima Adunare a creditorilor va avea loc la sediul lichidatorului judiciar în data de 29.03.2011

În termen de 10 zile de la primirea prezentei notificări, pentru motive întemeiate, creditorii, pot face opoziţie la deschiderea procedurii.

Debitorul SC RAM UCA S.R.L. are obligaţia ca în termen de 10 zile de la deschiderea procedurii să depună la dosarul cauzei documentele prevăzute la art. 28 alin. (1) din Legea privind procedura insolvenţei.

Informaţii suplimentare la tel. 0357- 428 897 sau la sediul profesional al lichidatorului judiciar
CASA DE INSOLVENTA RAVA s.p.r.l. situat in Arad, str. SALACZ GYULA (fosta str. Macinului), nr. 3A, jud. Arad

CASA DE INSOLVENTA RAVA s.p.r.l.
în calitate de lichidator judiciar
ANUNŢĂ TOŢI CREDITORII
SC TRANSCASINO SRL

cu sediul în Arad, str. Calea 6 Vanatori, nr. 25-29, bl. V4, sc A, Ap 7, jud. Arad, având cod fiscal 18650189, înmatriculată la Oficiul Registrului Comerţului de pe lângă Tribunalul Arad sub nr. J02/850/2006 că faţă de această societate a fost deschisă procedura simplificata prevăzută de Legea nr. 85/2006 prin Incheierea Comerciala nr. 107/CC din data de 24.01.2011, pronunţată de Tribunalul Arad în dosarul 6973/108/2010.

Termenul limită, conform prevederilor art. 62(1) lit.b) din Legea nr. 85/2006, pentru înregistrarea cererii de admitere a creantelor este data de 11.03.2011. În temeiul art. 76 alin.(1) din Legea privind procedura insolvenţei, nedepunerea cererii de admitere a creanţei până la termenul menţionat atrage decăderea din drepturi privind creanţa/creanţele pe care le deţineţi împotriva debitorului.

Termenul limită pentru verificarea creanţelor, întocmirea, afişarea şi comunicarea tabelului preliminar al creanţelor este cel prevăzut de art. 62 c) din Legea nr. 85/2006 este la data de 21.03.2011.

Termenul limită pentru introducerea eventualelor contestaţii la tabelul preliminar al creantelor debitoarei, în conformitate cu art. 73 (2), este 5 zile de la publicarea acestuia in Buletinul procedurilor de insolventa .

În termen de 10 zile de la primirea prezentei notificări, pentru motive întemeiate, creditorii, pot face opoziţie la deschiderea procedurii.

Debitorul SC TRANSCASINO S.R.L. are obligaţia ca în termen de 10 zile de la deschiderea procedurii să depună la dosarul cauzei documentele prevăzute la art. 28 alin. (1) din Legea privind procedura insolvenţei.

Informaţii suplimentare la tel. 0357- 428 897 sau la sediul profesional al lichidatorului judiciar CASA DE INSOLVENTA RAVA s.p.r.l. situat in Arad, str. SALACZ GYULA (fosta str. Macinului), nr. 3A, jud. Arad.

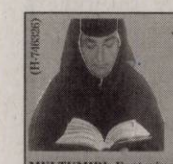

Dragi cititori .
Vine in ajutorul vostru **Maica Stareta Elena**,binecuvantata de Dumnezeu pentru a va rezolva problemele.
Maica Elena eliminia tot ce este legat de farmece si blesteme,vindeca depresia si alcoolismul;impreuneaza familii dezbinate si multe altele.
Va poate rezolva orice problema prin telefon pe numele de botez si a datelor persoanale si va deschide Cartea Sfanta gratuit zilnic.**Telefon: 0746.316.026 ; 0760.474.731.**

MULTUMIRI: Ecaterina,Arad:Mii de multumiri Maicii ca mi-a dezlegat cununia si am putut sa ma recasatoresc si acum sunt fericita.
Maria, Arad: Multumesc Maicii ca m-a vindecat de depresie si m-a impreunat cu sotul care ma parasise pentru alta femeie.
REZULTATE GARANTATE: **0746.316.026 ; 0760.474.731**

(H-746326)

SOCIETATE COMERCIALĂ
Angajează urgent:

- dispecere pentru transport internaţional
- şoferi cu experienţă + ADR
- femeie pentru curăţenie

Oferă:
- condiţii deosebite de muncă
- salarizare deosebită

Informaţii la tel: 0722 29 53 47 (H-686393)

Transformă nemulţumirea în siguranţă!

ARTEX SCM
SOCIETATE CU TRADIŢIE ÎN DOMENIUL TEXTIL, ANGAJEAZĂ

confecţioneri îmbrăcăminte sau persoane cunoscătoare de meserie, execuţie butoniere, cusut nasturi, aplicat butoni, călcat.

OFERIM: climat de lucru european, salarii motivate în acord individual, tichete de masă, primă de transport – prezenţă, premii, un singur schimb, asistenţă medicală.
Angajările se fac pe bază de probă de lucru.
DETALII: telefon : 0357- 408275; 0357- 408276

(H-668947)

PEUGEOT
WWW.AUTOSML.RO
Concesionar Peugeot
Micalaca, 1 EST
0257-278-738

SC AUTO SML SRL

HYUNDAI
NEW THINKING.
Concesionar HYUNDAI
Calea Timisorii, F.N
0257-278-042

CONCESIONAR HYUNDAI ŞI PEUGEOT PENTRU JUD. ARAD VĂ AŞTEAPTĂ ÎN CONCESIUNILE NOASTRE PENTRU A VEDEA NOILE MODELE ŞI A DESCOPERI NOILE REDUCERI DE PREŢ!

(H-729163)

SC DARIMEX INTERNAŢIONAL SRL

angajează **MUNCITOARE** la prelucrat mate naturale
Salariu atractiv, tichete de masă, transport şi masă de prânz gratuită, prime.

Informaţii la sediul societăţii pe str. Cameliei 1-3 sau la tel. 0257/289800.

H - 745934

VÂND HALĂ DIN PANOURI TERMOIZOLANTE

300 mp + birou + grup social, încălzire centrală, apă, curent, canalizare, aflată în Arad, str. Pădurii colţ cu Eftimie Murgu.

TEL: 0722-247-941 *(H-725255)*

SC Nutrientul SA - Palota, jud. Bihor

achiziţionează cereale: grâu, porumb, orz.

0259/471-811 - pentru cantităţi mici, sau
0726/623-792 - pentru cantităţi mari (H-729139)

EVIDENŢIAZĂ-TE!

Talon valabil până în 31 martie 2011

Text: **DATA apariţiei:**.....

.....

.....

.....

.....

.....

.....

.....

Date personale:

Nume şi Prenume:

Telefon:

Buletin de identitate:

TALON + PREŢUL CATEGORIEI AFERENTE

Anunţurile se preiau zilnic, la ghişeu, până în ora 16[00], după această oră, se pot prelua doar prin intermediul sistemului online de preluare al anunţurilor disponibil pe www.jurnalaradean.ro . Anunţurile de mică publicitate din Jurnal Arădean se publică pe baza talonului din ziar
Redacţia nu îşi asumă responsabilitatea pentru conţinutul anunţurilor de mică publicitate!

JURNAL ARĂDEAN

CONDOLEANȚE

Ne-a părăsit când nu ne-am aşteptat lăsându-ne înmărmuriţi de durere cel mai iubit soţ, tată grijuliu şi un bunic iubitor, un om de excepţie

COŞA TEODOR (ALEX).

Cât ai trăit te-am iubit şi fie ca Domnul să te aibă în pază. Nu te vom uita niciodată!

Soţia Lenuţa, fiul Ovidiu şi fiica Ionela cu familia

Suntem alături de întreaga familie Coşa la trecerea în veşnicie a verişorului mult iubit

COŞA TEODOR (ALEX).

Dumnezeu să-l odihnească!

Din partea celei mai dragi verişoare Cati cu soţul Mircea şi fiul Alin

O lacrimă, o floare şi o lumânare aprinsă pentru cel care a fost unchiul nostru drag

ALEX COŞA.

Nepoţii Adi şi Alin

Deplângem moartea prematură a fostului nostru coleg

COŞA TEODOR,

fost maistru

în cadrul firmei. Suntem alături de colega noastră Coşa Elena şi de familia greu încercată şi le transmitem întreaga noastră compasiune. Dumnezeu să-l odihnească în pace!

Colegii de la S.C. Feroneria S.A.

Cu sufletele îndurerate ne luăm rămas bun de la prietenul nostru

COŞICĂ

şi transmitem sincere condoleanţe familiei îndoliate. Nu te vom uita niciodată!

Fam. Peti: Eugen şi Duţi

Un ultim omagiu pentru cel care a fost un prieten deosebit,

ALEX.

Nu te voi uita niciodată! Să-i fie ţărâna uşoară!

Ţăranu

Suntem alături de familia Pag Maria, la despărţirea de mama sa dragă şi îi transmitem condoleanţele noastre.

Familia Maghera Andrei

Un ultim omagiu - mamei sale, care a încetat din viaţă îi transmitem familiei Pag Maria.

Familia dr. Maghera Adrian

IN MEMORIAM
NON STOP!
KUKI - servicii funerare complete
Oferă toată gama de sicrie, accesorii şi servicii funerare la preţuri avantajoase.
- cameră toaletat
- cameră frigorifică
- capac frigorific
Transport Intern şi Internaţional
Contact: Arad, str. Mihai Eminescu, nr. 4 (în curte)
Tel: 0257/211.929, mob: 0723343964
www.inmemoriamkuki.com
(H-698814)

Cu adâncă durere în suflet anunţăm trecerea în nefiinţă a celui care a fost soţ, tată, bunic, unchi, socru şi cumnat

FONTA VASILE.

Dumnezeu să-i odihnească sufletul nobil în linişte şi pace!

Familia îndoliată

COMEMORĂRI

Deşi am vrea să-ţi spunem
La mulţi ani!
azi când ai fi împlinit 45 de ani, dragul nostru soţ şi tată
TEO ŢUCUDEAN,
putem doar să ne amintim cu drag de tine şi să ne rugăm Domnului să te odihnească în pace în Împărăţia Lui!

Soţia Angi, fiul Cristi şi Diana

Deşi timpul trece ochii ne sunt plini de lacrimi tristeţe şi durere în loc să-ţi spunem La mulţi ani! îţi spunem Dumnezeu să te odihnească în pace, dragul nostru fiu

TEO ŢUCUDEAN.

Tati, mami şi bunica

Astăzi, 2 februarie, ai fi împlinit 45 ani, dar noi nu putem să-ţi spunem decât Dumnezeu să te ierte şi să te odihnească în pace, dragul nostru

TEO ŢUCUDEAN.

Socrii Ica şi Ghiţă Beleiu, cumnata Carmen, cumnatul Mircea şi nepoata Andra

Când se stinge o lumânare, o aprinzi din nou, dar când se stinge o viaţă o plângi mereu.

Astăzi ai fi împlinit frumoasa vârstă de 45 de ani

TEO ŢUCUDEAN

în loc de La mulţi ani, doar flori udate de lacrimi şi rugăciuni.

Fratele Sorin cu familia şi nepotul Vlăduţ

Aprindem o lumânare şi aşezăm un buchet de amintiri dragi, gânduri de recunoştinţă şi lacrimi pe mormântul tău,

TEO ŢUCUDEAN

în loc de La mulţi ani! îţi spunem Dumnezeu să te odihnească!

Fratele Marius cu familia

Amintim cu aceeaşi durere în suflet ca şi în clipa despărţirii că au trecut 6 săptămâni de când a plecat de lângă noi dragul nostru soţ, tată şi socru

Dr. HAŞ IOAN

- medic veterinar.

Dumnezeu să-i dea odihna binemeritată!

Familia

Anunţurile de deces se publică GRATUIT!

✝ Azi, 2 februarie dragul nostru

PETRU BETEA

ar fi fost ziua ta de naştere şi în loc de La Mulţi Ani, noi ne rugăm bunului Dumnezeu să te ierte şi să te odihnească în pace. Ai fost un soţ, tată şi bunic deosebit şi cu un suflet mare. Te vom plânge mereu, îţi vom pune o floare şi o lumânare la mormânt şi nu te vom uita niciodată!

În veci nemângâiaţi: soţia Doina, fiica Doinita cu soţul Aurel şi copiii Rodica şi Aurel

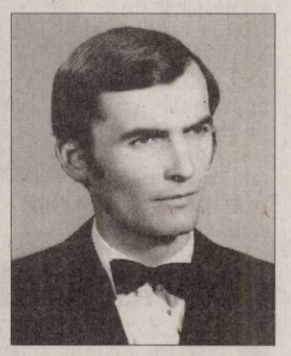

Azi se împlineşte un an de când iubitul meu tată

COCIUBAN IOAN

a plecat lăsând în urma lui lacrimi şi durere. Nu te voi uita niciodată!

Fiul Florin

O rugăciune, o lumânare aprinsă, un gând frumos de aducere aminte a bunicilor mei dragi

TEODOR şi MARIA BOCIORT,

din Răpsig.

Vă duc dorul şi vă plâng mereu. Dumnezeu să-i odihnească în pace!

Îndurerat, nepotul Nicu Gomoi

O lacrimă, o floare, un gând bun şi o rugăciune la împlinirea a 14 ani de la plecarea spre veşnicie a iubitului nostru soţ, tată, bunic şi străbunic

HĂLMĂGEAN PETRU.

Pentru tot şi pentru toate îţi vom fi veşnic recunoscători! Te vom iubi întotdeauna.

Soţia şi copiii cu familiile

Cu tristeţe amintim că s-au scurs 11 ani de când a trecut în veşnicie cel care a fost

KOMLODI LADISLAU.

Dumnezeu să-l odihnească în pace!

Familia

Recunoştinţă şi neuitare veşnică la 12 ani de la despărţirea de draga noastră mamă

MAIER IULIANA,

din Grăniceri.

Dumnezeu să o odihnească-n pace!

Fiul Gheorghiţă cu soţia Mărioara

Astăzi, 2 februarie 2011, se împlinesc 19 ani de la moartea scumpului nostru tată şi bunic

DEMŞOREAN TEODOR.

Îl plâng mereu fiicele Mimi cu soţul Nelu, Silvia şi soţul Claus, nepoţii Draghiţa cu soţul Massimo

Publicitate 0257-210.775

Ricky Martin FOTO: EPA

Ar vrea să aibă şi o fetiţă

NEW YORK. De doi ani, cu ajutorul unei mame purtătoare, Ricky Martin este tatăl a doi gemeni. Cântăreţul de 39 de ani ar vrea să aibă şi o fetiţă, scrie Voici. Matteo şi Valentino vor sări în sus de bucurie. Tatăl lor le-a promis că, peste doi ani, vor avea o surioară cu care să se joace. Într-un interviu acordat ediţiei elveţiene a publicaţiei 20minutes, Ricky Martin şi-a dezvăluit dorinţa de a fi din nou tătic: „Mi-ar plăcea să am o fetiţă. În doi ani ar fi perfect." **SURSA: AGERPRES**

CLIPUL ZILEI

Caracatiţa şi sticla

Se pare că o sticlă de bere aflată pe fundul mării este numai bună pentru o caracatiţă care vrea să se ascundă. Deşi gura sticlei este foarte îngustă, caracatiţa intră şi iese fără nici-o problemă. Corpul ei poate să se alungească şi să intre în spaţii foarte înguste datorită faptului că nu are oase.

Vezi http://www.aradon.ro/caracatita-si-sticla-de-bere/news-20110201-02590764

Cere custodia unică a fiicei sale

LOS ANGELES. Actriţa americană Halle Berry va încerca să obţină în instanţă custodia unică a fiicei sale în vârstă de doi ani, Nahla, pe care o are cu fostul ei iubit, Gabriel Aubry, arătându-se îngrijorată pentru fetiţă.

Halle Berry FOTO: EPA

Halle Berry, care s-a despărţit de Gabriel Aubry în aprilie 2010, după o relaţie de cinci ani, a declarat că este îngrijorată pentru fetiţa sa, atunci când aceasta se află la tatăl ei, şi că se pregăteşte pentru a cere custodia unică în justiţie.

„Ea a încercat să rezolve problema cu tatăl fetei, Gabriel Aubry, pe care amiabilă, dar din lipsă de cooperare s-a decis să apeleze la justiţie", se arată într-un comunicat al reprezentaţilor artistei.

Pentru a se pregăti pentru acest proces, actriţa în vârstă de 44 de ani s-a retras din distribuţia filmului „New Year's Eve" - pentru care filmările ar fi trebuit să înceapă săptămâna aceasta - şi a fost înlocuită de Katherine Heigl.

În urmă cu aproape două săptămâni, modelul canadian Gabriel Aubry, în vârstă de 35 de ani, a cerut unui tribunal american să îl numească în mod oficial tatăl legitim al fiicei sale Nahla şi să îi acorde dreptul la custodie împreună cu fosta lui parteneră de viaţă, actriţa Halle Berry.

Nahla este singurul copil al actriţei americane. **SURSA: MEDIAFAX**

Revine în rolul unui vampir

LOS ANGELES. Actorul american Joaquin Phoenix va reveni pe marile ecrane în filmul „Abraham Lincoln: Vampire Hunter", în care va interpreta rolul unui vampir, afirmă surse de la Hollywood, citate de allocine.fr.

Actorul american, care nu a mai fost văzut pe platourile de filmare din 2008, când a jucat în lungmetrajul „Two Lovers", pare tentat să se alăture distribuţiei filmului „Abraham Lincoln: Vampire Hunter", ce va fi realizat pe baza romanului omonim scris de Seth Grahame-Smith. Filmul va fi regizat de Timur Bekmambetov şi va fi produs de Tim Burton.

Potrivit unor surse de la Hollywood, Joaquin Phoenix va juca rolul vampirului Henry Sturges care se împrieteneşte cu preşedintele american Abraham Lincoln şi pe care îl învaţă cum să vâneze vampiri. Participarea lui Joaquin Phoenix la acest proiect nu a fost deocamdată confirmată.

Rolul lui Lincoln nu va fi jucat de Eric Bana, aşa cum anunţase presa de specialitate în luna decembrie, ci de actorul Benjamin Walker. **SURSA: MEDIAFAX**

Applegate a născut o fetiţă

LOS ANGELES. Christina Applegate a născut o fetiţă, ieri, într-o clinică din Los Angeles, acesta fiind primul copil al actriţei americane. Christina Applegate, în vârstă de 39 de ani, şi logodnicul ei, muzicianul Martyn LeNoble (41 ani), au declarat că fiica lor se va numi Sadie Grace. Bebeluşul a avut la naştere greutatea de 3,4 kilograme. „Atât mama, cât şi fiica ei se simt minunat", a declarat agentul de presă al actriţei. Christina Applegate şi iubitul ei au o relaţie care a început în urmă cu trei ani, după ce actriţa americană a divorţat de primul ei soţ. **SURSA: MEDIAFAX**

www.aradon.ro
Mai multe poze

DELIA
Născută în zodia Berbec, pasiunea ei este actoria.

PLIMBARE
Un pescăruş se plimbă pe spatele unei lebede pe lacul din Zurich, Elveţia. FOTO: EPA

A căzut în gol 300 de metri

LONDRA. Un alpinist britanic a supravieţuit unei căderi în gol pe o diferenţă de nivel de 300 de metri, sâmbătă, în timp ce escalada cel mai înalt vârf din Marea Britanie şi, în pofida accidentului susţine că anul acesta va încerca să cucerească vârful Everest, informează luni Associated Press.

Adam Potter FOTO: FAN

Adam Potter, din Glasgow, a fost externat din spital luni, la doar câteva zile după ce a alunecat pe o porţiune de gheaţă de pe vârful Sgurr Choinnich Mor (1.093 metri) din Scoţia. Alpinistul în vârstă de 35 de ani s-a rostogolit pe panta abruptă a muntelui pe o diferenţă de nivel de 300 de metri.

Echipele de salvare pornite în căutarea sa cu ajutorul unui elicopter, au observat fâşii şi fragmente din echipamentul său rămase prinse între stânci pe parcursul căderii. Mai mult decât atât, salvatorii au rămas blocaţi când au înţeles că bărbatul pe care l-au văzut în josul muntelui, în picioare, urmărind o hartă, este de fapt victima căderii.

Adam Potter escalada munţii din Scoţia împreună cu trei prieteni şi câinele său. **SURSA: AGERPRES**

Wahlberg, din nou la şcoală

Mark Wahlberg vrea să facă meditaţii cu un profesor pentru a obţine diploma de bacalaureat.

Mark Wahlberg va lua meditaţii FOTO: EPA

LOS ANGELES. Actorul american Mark Wahlberg intenţionează să apeleze la serviciile unui profesor îndrumător care să îl ajute să termine liceul şi să obţină diploma de bacalaureat.

Starul a avut parte de o copilărie turbulentă, iar adolescenţa i-a fost marcată de dependenţa de droguri şi de multe luni petrecute în spatele gratiilor. Tot în adolescenţă, Wahlberg a renunţat la şcoală. Deşi a reuşit deja să îşi construiască o carieră strălucită la Hollywood, Wahlberg vrea neapărat să obţină o diplomă de bacalaureat.

„Vreau să obţin o diplomă înainte ca propriii mei copii să termine şcoala. Vreau neapărat să-mi completez educaţia. Mai am doar câţiva ani şi voi termina liceul", a declarat actorul american într-un interviu acordat tabloidului britanic The Sun.

„Eram în avion cu cineva şi acea persoană mi-a spus: «Ai nevoie de un profesor care să vină la tine acasă şi să-ţi dea meditaţii pentru câteva ore». Eu i-am răspuns: «Mai degrabă, pentru câteva luni bune». Însă cred că voi face acest lucru. Mă voi simţi minunat după ce voi începe", a adăugat Wahlberg.

Mark Wahlberg are un curriculum vitae ieşit din comun. După ce a stat în închisoare pentru trafic de droguri şi vătămări corporale, a făcut parte dintr-o „boy's band". A devenit apoi un cântăreţ de rap de succes şi a fost imaginea unei celebre mărci de lenjerie de corp. S-a impus ca actor cu rolul din „Boogie Nights", în 1997. **SURSA: MEDIAFAX**

Britney Spears la gala Grammy 2011

LOS ANGELES. Cântăreaţa Britney Spears va deschide cea de-a 53-a ediţie a premiilor Grammy, care va avea loc pe 13 februarie, la Staples Center din Los Angeles, cu piesa „Hold It Against Me".

Piesa „Hold It Against Me" apare pe cel mai recent album al artistei americane, ce va fi lansat pe 15 martie.

Cântăreaţa, deţinătoare a unui premiu Grammy pentru cel mai bun album dance, „Toxic", la ediţia din 2005, a lansat acest single la începutul lunii ianuarie, pe iTunes.

Printre artiştii care vor concerta la ediţia din acest an a premiilor Grammy se numără Eminem, Lady Gaga, Katy Perry şi Arcade Fire.

Rapperul american Eminem, care se bucură de o revenire spectaculoasă în industria muzicală, după ce s-a luptat mulţi ani pentru a-şi învinge dependenţa de droguri, a primit cele mai multe nominalizări la cea de-a 53-a gală a premiilor Grammy, concurând la 10 categorii. Câştigătorii celor 109 categorii vor fi anunţaţi pe 13 februarie. **SURSA: MEDIAFAX**

Eunice Sanborn FOTO: FAN

Eunice Sanborn a murit la 115 ani

JACKSONVILLE. Eunice Sanborn, cea mai în vârstă femeie din lume, a murit luni, în reşedinţa ei din oraşul Jacksonville, din statul american Texas, la 115 ani, informează AFP. Eunice Sanborn a devenit cea mai în vârstă femeie din lume pe 4 noiembrie 2010, după decesul călugăriţei franceze Eugénie Blanchard, la vârsta de 114 ani. **SURSA: MEDIAFAX**

FONDAT 1989, APARE LA ARAD, TEL. 0257/281.802, E-MAIL: REDACTIA.JURNALARADEAN@INFORMMEDIA.RO; PUBLICITATE.JURNALARADEAN@INFORMMEDIA.RO

Robi Mureşan atacă C.M. de Superbike

PAGINA 9

JURNAL ARĂDEAN

Efectele secundare ale înotului în bazine acoperite

PAGINA 11

JOI
3 FEBRUARIE 2011
ANUL XXIII, NR. 6245
16 PAGINI - 1,2 LEI

1° Temperaturile se vor situa între -6 şi 1 grade. Vântul va sufla cu 8 km/h.

DIMINEAŢA | AMIAZA | SEARA

Ne bântuie gripa porcină

Trei cazuri noi de gripă A/H1N1 au fost confirmate, numărul arădenilor care au contactat virusul în acest an ajungând la cinci.

ARAD. Trei cazuri noi de gripă A/H1N1 au fost confirmate, miercuri, la Arad, numărul cazurilor confirmate în acest an ajungând astfel la cinci. Alte opt persoane sunt suspecte de a fi infectate.

Toţi pacienţii sunt internaţi, fiind diagnosticaţi cu forme medii de îmbolnăvire, la Secţia de Boli Infecţioase a Spitalului Clinic Judeţean de Urgenţă Arad şi au o evoluţie pozitivă a stării de sănătate, răspunzând bine la tratamentul cu antivirale.

Este vorba despre două femei, în vârstă de 62 de ani, respectiv 49 de ani şi de un bărbat de 39 de ani.

Trebuie subliniat, însă, un fapt îngrijorător. Cele trei persoane confirmate ieri cu gripă A/H1N1 provin din familii diferite! Deci, nu este vorba despre un caz izolat, în care să se fi îmbolnăvit membrii unei singure familii.

În toate cele trei cazuri, evoluţia este pozitivă. Pacienţii sunt izolaţi şi primesc tratamente cu antivirale, informează cadrele medicale.

Primul caz de gripă a fost confirmat săptămâna trecută. Al doilea a fost confirmat luni, iar acum au fost confirmate alte trei cazuri. Alţi opt pacienţi (dintre care şase au fost luaţi ieri în evidenţă) aşteaptă cu sufletul la gură să afle dacă sunt sau nu infectaţi cu A/H1N1. /P.8

Vor menţinerea serviciilor medicale FOTO: FAN

Spitale desfiinţate cu cântec

ARAD. Propunerea Ministerului Sănătăţii privind desfiinţarea spitalelor din Sântana, Chişineu Criş şi Gurahonţ a pus pe jar autorităţile locale. Dacă la Sântana s-au găsit deja soluţii, în celelalte două localităţi e încă multă nedumerire. /P.5

Contra „expulzării" second-hand-urilor

ARAD. Votul dat în CLM în favoarea eliminării magazinelor second-hand din zona centrală a stârnit reacţii de dezaprobare din partea partidelor de opoziţie şi a mai multor arădeni /P.8

Acricultura, încurajată FOTO: FAN

Drumul banilor de la FEADR

ARAD. De la depunerea unui proiect pe fonduri europene şi până la obţinerea banilor este un drum lung de parcurs, iar termenele de aşteptare pot fi uneori factor decisiv în implementarea investiţiei. /P.10

SCUMPETE

Cele mai scumpe cuvinte-cheie din industria bancară în Google AdWords.

	USD
credit	6,08
credite online	3,38
internet banking	3,30
credite	0,50
credite rapide	0,27
refinanţare credite	0,26

Grafica: Jurnal arădean — sursa: Today's

11029
9 771220 748041

VICTORIE!

Şi-au respectat blazonul

Cu o Cherisse Graham inepuizabilă, de neoprit, ICIM Univ Goldiş Arad a obţinut o preţioasă victorie în economia clasamentului, chiar pe terenul unei contracandidate la obţinerea titlului naţional. /P.9 FOTO: CĂLIN ANDRA

Măsluiesc consumul de apă din apartamente

Una dintre cele mai frecvente probleme înregistrate în asociaţiile de locatari este furtul de apă.

ARAD. Din 176 de apartamente avute în administrare, în nu mai puţin de 52 s-au descoperit contoare de apă cu sigilii rupte. Acesta este un exemplu concret oferit de Ladislau Heveşi, preşedintele Uniunii Profesionale a Administratorilor din Arad, în ceea ce privesc problemele convieţuirii la bloc. Ieri, a fost prezentat bilanţul activităţii UPA pe anul trecut, când, potrivit informaţiilor furnizate de Ladislau Heveşi, s-au rezolvat sute de probleme ale arădenilor care s-au adresat organizaţiei.

„Una dintre probleme este... intervenţia la contoare, mai pe româneşte spus <<ne furăm între noi>>. Dacă e să faci un control, nu există imobil unde să nu găseşti contoare cu inel rupt, cu sigiliu rupt, cu magneţi aplicaţi", a subliniat Ladislau Heveşi.

Această problemă are şi o rezolvare, pentru eliminarea tuturor suspiciunilor, care deseori este refuzată, elegant, de proprietari. Pentru că implică costuri suplimentare. Este vorba despre înlocuirea contoarelor vechi cu unele nou apărute pe piaţă, contoare capsulate, care nu pot fi desfăcute, care nu pot fi influenţate cu magneţi. /P.8

PREVENIRE

Jandarmii arădeni împreună cu inspectori din cadrul Direcţiei de Asistenţă Socială şi Protecţia Copilului Arad au desfăşurat mai multe acţiuni preventiv-educative în rândul tinerilor instituţionalizaţi din Complexul de Servicii Sociale Ineu şi din casele de tip familial din Lipova şi în rândul elevilor din cadrul Grupului Şcolar Mihai Viteazul Ineu. FOTO: JA

Bune şi rele la patinoar FOTO: JA

Alb şi negru la patinoar

ARAD. Care este activitatea patinoarului din Subcetate în ultimele zile? Una bună, dacă am fi să ne luăm după afirmaţiile reprezentanţilor Primăriei Arad. În vecinătatea lui, însă, căsuţele din lemn pe care Primăria dorea să le închirieze pentru vânzarea de băuturi calde, nu au avut nici la a treia strigare trecere printre comercianţi. /P.3

Anul dezastrelor în judeţul nostru

ARAD. Judeţul Arad s-a confruntat cu 50 la sută mai multe situaţii de urgenţă, în 2010, faţă de anul precedent. A fost anul inundaţiilor, al poluărilor accidentale. /P.6

Leagă viitorul mall de cel existent

ARAD. Mall lângă mall pe Calea Aurel Vlaicu. O frază atât de cunoscută în Arad în 2009, care anul trecut părea a fi doar poveste, revine în actualitate. AFI Europe a decis, totuşi, să ridice mall-ul de pe Calea Aurel Vlaicu, situat în imediata vecinătate a complexului comercial Atrium Center. /P.3

Fanii doresc să ştie ce se întâmplă cu „Bătrâna Doamnă" FOTO: A.H.

S-au întâlnit cu oficialii FC UTA

ARAD. O delegaţie a suporterilor, compusă din circa 20 de persoane, s-a întâlnit cu oficialii FC UTA pentru a dezbate probleme stringente din activitatea clubului fanion al Aradului, luarea de contact dovedindu-se benefică. /P.9

REMEMBER: 3 FEBRUARIE

1802 S-a născut Gheorghe Magheru, general şi om politic (d. 1880)

1870 A murit, Emanoil Gojdu, avocat şi om politic (n. 1802)

1898 S-a născut omul politic liberal Gheorghe I. Brătianu, istoric. A murit în închisoare, la Sighetul Marmaţiei (d. 1953)

1901 S-a născut Ramon J. Sender, scriitor spaniol (d. 1982)

1914 S-a născut Florin Dimitriu, compozitor şi violonist român

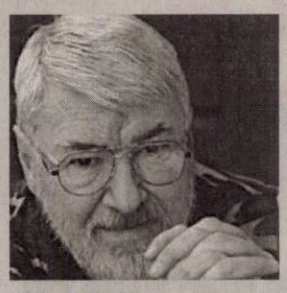

Ştefan Iordache

1925 S-a născut actorul Ştefan Mihăilescu-Brăila (d. 1996)

1941 S-a născut actorul **Ştefan Iordache** (d. 2008)

AU PLECAT DINTRE NOI

Bun Ioan (1933), Checiu Teodor (1930), Szikora Carol (1949), Mircea George (1933), Puterity Vilma (1921).

ÎNTRERUPERI DE CURENT

Vineri, 4 februarie 2011. În municipiu: h 8:30-17:30: str. Liviu Rebreanu-SC Transdara SA Arad, ANAR Bucureşti Direcţia Apelor Mures, str. Liviu Rebreanu Bl. P3, P4, P5, 22, 23, Padurii, Eftimie Murgu(p); **h 8:30-15:**30:str. Câmpul Liniştii - Depozitul OCL, blocuri str. Ursului. **În judeţ: h9-17:**Nădab (p); **h 8:30-17:** Nădlac (zona Centru, zona Bujac, str. Ioan Slavici); **h9-18:** Nermis, Archis; **h 9-16:** Tălagiu, Budeşti.

TELEFOANE UTILE

☎INFORMAŢII TELEFONICE: 118.932; ☎ROBOT: 1958; ☎APEL UNIC DE URGENŢĂ: 112; ☎PRIMĂRIA MUNICIPIULUI ARAD: Program de relaţii cu publicul (camera 5), luni-vineri 8-20. Tel.: 0257/284.744; tel. centrală: 0257/281.850; ☎S.C. E.ON GAZ ROMÂNIA - Sucursala Arad, dispecerat şi intervenţie: 0357/403.321; ☎DERANJAMENTE CURENT ELECTRIC: 0257/929; ☎INFORMAŢII CFR: 0257/231.777; ☎PROTECŢIA CONSUMATORULUI: B-dul Revoluţiei, nr. 50. Telefon: 0257/257.049; ☎GOSPODĂRIREA COMUNALĂ ARAD S.A.: 0257/270.352; 0729-009.033; 0257/270.352; ☎POLIŢIA DE FRONTIERĂ: 1959; ☎SC CEŢ (Dispecerat şi intervenţie termofi-care): 0357/412.244; ☎POLIŢIA COMUNITARĂ: 0257/939.

SUDOKU

REGULI: În fiecare bloc sunt câteva cifre între 1 şi 9, stabilite dinainte. Acestea trebuie completate cu cifrele lipsă, în aşa fel încât fiecare număr să figureze o singură dată. De asemenea, cifrele de la 1 la 9 trebuie să figureze o singură dată atât pe rândurile orizontale cât şi pe coloanele verticale ale celor nouă blocuri luate împreună.

ÎNCEPĂTORI

4	3					2		6
	1	6	3				9	4
2			6	5			8	
			8		5	6	1	
		9		2		8		
	6	8	9		1			
	5			8	3			7
3	7				9	4	2	
6		4					3	5

AVANSAŢI

5				2			9	
6	4		3					2
		8			1			
7	3			6				
	8						4	
				4			5	9
			7			2		
4					5		6	7
	5			9				1

Soluţiile jocurilor din numărul precedent:

ÎNCEPĂTORI

2	6	5	7	8	4	3	9	1
4	9	8	6	1	3	7	5	2
3	1	7	5	2	9	8	4	6
6	7	1	2	4	5	9	3	8
9	4	2	3	6	8	5	1	7
8	5	3	1	9	7	2	6	4
1	3	6	8	5	2	4	7	9
7	2	9	4	3	1	6	8	5
5	8	4	9	7	6	1	2	3

AVANSAŢI

6	5	7	8	2	3	4	9	1
4	2	3	6	1	9	5	7	8
8	1	9	5	4	7	3	2	6
2	9	8	1	3	5	6	4	7
1	4	6	9	7	2	8	5	3
3	7	5	4	6	8	9	1	2
5	6	4	2	8	1	7	3	9
7	8	2	3	9	4	1	6	5
9	3	1	7	5	6	2	8	4

UNDE MERGEM în Arad

CINEMA

DACIA **„Turistul"** (Italia, Franţa, SUA) orele 14; 17; 20.

ARTA **„Castelul din nori s-a sfărâmat"** (Suedia, Danemarca, Germania) orele 15; 17.30; 20

CINEMA CITY

Anotimpul vrăjitoarelor, orele 14:30, 16:30, 18:30, 20:30, 22:30

Burlesque: Vis împlinit, orele 14:10, 18:50, 21:10

Cronicile din Narnia: Călătorie pe mare cu Zori 3D, ora 13:30

Cum s-o dai să fie bine?, orele 13:15, 15:30, 17:45, 20:00, 22:20

Dragoste şi alte dependenţe, orele 15:00, 17:20, 19:40, 22:00

Călătoriile lui Gulliver 3D, ora 15:20

O familie de coşmar, orele 19:30, 21:30

O poveste încâlcită 3D subtitrat, orele 14:10, 16:20, 19:50,22:00

O poveste încâlcită 3D dublat, orele 13:20, 15:30, 17:40, 18:40, 20:50

Oraşul, orele 14:30, 17:00

TRON: Moştenirea 3D, orele 15:50, 18:20, 21:00

Turistul, orele 14:20, 16:50, 19:20, 21:50

Ursul Yogi 3D, orele 13:40, 17:10, 19:00, 20:40, 22:20

Viaţa aşa cum e ea, ora 16:30

TEATRE

TEATRUL CLASIC „IOAN SLAVICI

„Steaua fără nume", de Mihail Sebastian. Regia – Dan Vasile; Decorul – Luminiţa Penişoară; Costumele – Oana Văran (joi, 3 februarie, ora 19, sala Studio).

CONCERT

Coruri celebre din opere. Dirijor: Dorin Frandeş; Dirijorul corului: Robert Daniel Rădoias; În program coruri din opere de Giuseppe Verdi, Gaetano Donizetti, Pietro Mascagni, Giacomo Puccini şi Richard Wagner (joi, 3 februarie, ora 19, în sala Palatului Cultural).

SĂNĂTATE

MEDLINE SERVICE - injecţii, pansamente, perfuzii, recoltări analize la domiciliu, 7 zile din 7. Tel. 0257.338.578; 0728.285.762; 0728.285.760.

PIEŢE/TÂRGURI

Astăzi este zi de piaţă agroalimentară la Curtici, Sebiş, Bata, Cermei, Zădăreni, Ghioroc, Săvârşin, Secusigiu, Sântana, Târnova, Zăbrani, Zerind. **Tot astăzi au loc târguri săptămânale** la Curtici, Sebiş, Cermei, Săvârşin, Secusigiu, Zerind.

Mâine, vineri, se desfăşoară târguri săptămânale la Ineu, Şepreuş, Şimand.

HOROSCOP

BERBECUL (III.21.-IV.20.)

Vă faceţi remarcat în societate şi colaboraţi foarte bine cu cei din jur. Dorinţa de afirmare şi voinţa puternică vă ajută să încheiaţi o afacere profitabilă.

TAURUL (IV.21.-V.20.)

Începeţi ziua plin de inspiraţie. Vă recomandăm să o folosiţi pe plan profesional şi în afaceri. Relaţiile sentimentale pot fi foarte bune.

GEMENII (V.21.-VI.21.)

Dimineaţa sunteţi irascibil şi s-ar putea să vă purtaţi nedelicat cu persoana iubită. Vă sfătuim să vă controlaţi, pentru că riscaţi să provocaţi o ceartă.

RACUL (VI.22.-VII.22.)

Entuziasmul pe care îl arătaţi la serviciu vă poate atrage invidia unui coleg. S-ar putea să aveţi discuţii cu partenerul de viaţă.

LEUL (VII.23.-VIII.23.)

Din dorinţa de a obţine venituri suplimentare, riscaţi să neglijaţi relaţiile sentimentale şi să vă certaţi cu partenerul de viaţă.

FECIOARA (VIII.24.-IX.23.)

Este posibil să plecaţi într-o călătorie neprevăzută, în interes familial. S-ar putea să aflaţi lucruri care vă vor folosi în afaceri.

BALANŢA (IX.24.-X.23.)

Sunt şanse să se producă evenimente neaşteptate, care marchează schimbări favorabile în viaţa dumneavoastră.

SCORPIONUL (X.24.-XI.22.)

Aveţi şanse să obţineţi rezultate deosebite cu prilejul unei călătorii de afaceri. Vă sfătuim să evitaţi discuţiile aprinse.

SĂGETĂTORUL (XI.23.-XII.21.)

Este posibil să aveţi probleme în relaţiile sentimentale şi pe plan financiar. Vă sfătuim să vă păstraţi calmul şi să nu vă grăbiţi.

CAPRICORNUL (XII.22.-I.20.)

Dimineaţa survin schimbări neprevăzute, care vă dau peste cap toate planurile. S-ar putea să aflaţi că trebuie să plecaţi într-o delegaţie.

VĂRSĂTORUL (I.21.-II.20.)

Începeţi ziua cu entuziasm şi multă ambiţie. Vă sfătuim să evitaţi discuţiile în contradictoriu. Aveţi succes în societate şi colaboraţi foarte bine cu persoanele mai tinere.

PEŞTII (II.21.-III.20.)

S-ar putea ca un prieten apropiat să vă reproşeze că nu vă plătiţi datoriile la timp. Vă sfătuim să vă păstraţi calmul şi să vă stabiliţi clar priorităţile.

„Jurnal arădean" vă ascultă

Între orele 11.00-13.00, la telefonul 0257.280.943, redactorul nostru vă stă la dispoziţie.

ARAD. D-na **Ana Dobra,** din Grădişte, nu a primit încă factura la gaz pe luna decembrie. Ne întreabă dacă s-a schimbat modalitatea de facturare, existând nişte zvonuri că se intenţioneaza plata facturilor trimestrial. Nu s-a schimbat nimic, plata se face tot conform contractului încheiat. Probabil că factura pe decembrie nu a venit din vina poştei sau pur şi simplu s-a pierdut. Pentru clarificarea situaţiei, singura soluţie este să vă interesaţi la centrul de relaţii cu publicul al EON, care este în centru, lângă Poşta mare, vizavi de Cinematograful Dacia.

Olar Ioan ne sesizează faptul că subsolul tehnic al blocului unde locuieşte (Str. Andrei Mureşanu, BL.15) este inundat, din cauza unei ţevi sparte, iar administratorul, care nu locuieşte în bloc, refuză să ia măsuri pentru remedierea situaţiei. Ne întreabă ce este de făcut. Simplu, puteţi convoca şedinţa asociaţiei de proprietari şi îl schimbaţi. În plus, vă puteţi adresa ULAL Arad, pentru ca administratorului respectiv să i retragă autorizaţia, dacă se dovedeşte că e vinovat. **JA-S.T.**

CURS VALUTAR

DENUMIREA VALUTEI	BNR	BCR		BRD		San Paolo IMI Bank		Banca Românească		Banca Romexterra		Alpha Bank		Casa de schimb LUXOR	
		C	V	C	V	C	V	C	V	C	V	C	V	C	V
Euro	4,25	4,21	4,31	4,18	4,33	4,18	4,31	4,23	4,28	4,21	4,30	4,20	4,32	4,24	4,28
Dolar SUA	3,07	3,03	3,15	3,01	3,14	3,02	3,12	3,05	3,10	3,01	3,13	3,00	3,17	3,06	3,13
Forint	0,0158	0,0152	0,0163	0,0146	0,0164	0,0145	0,0165	-	-	-	-	-	-	0,0156	0,0159
Gram aur	132,26														

Vremea

Joi, 3 Februarie

www.aradon.ro

LA ORA 6 -4° Temperaturile se vor situa între -6 şi -4 grade. Vântul va sufla cu 10 km/h, dinspre N

LA ORA 18 0° Temperaturile se vor situa între -2 şi 0 grade. Vântul va sufla cu 8 km/h, dinspre NV

ZIUA PRECEDENTĂ

Arad	-10 -2°C	Umiditate:	89 %
Lipova	-10 -2°C	Presiune:	1029.1 mb
Chişineu-Criş	-10 -2°C	Precipitaţii:	10%
Săvârşin	-10 -2°C	Vânt:	6 km/h
Sebiş	-10 -2°C	Direcţie vânt:	N

SOARELE

Răsare: 7:56

Apune: 17:42

AZI

Temperaturile se vor situa între -6 şi 1 grade. Vântul va sufla cu 8 km/h, dinspre NV

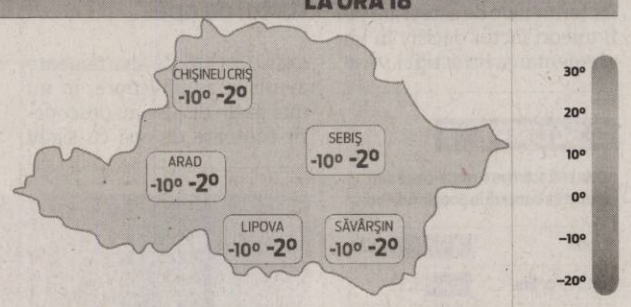

FAZELE LUNII

15. 01. | 23. 01. | 30.01. | 06. 02.

JOI	VINERI	SÂMBĂTĂ	DUMINICĂ
-6° 1°	-4° 2°	-3° 3°	-3° 7°
Parţial înnorat	Moderat ninsoare	Mai mult senin	Mai mult senin

CALENDAR

Biserica ortodoxă: Sf. şi Dreptul Simeon; Sf. Proorociţă Ana.

Biserica greco-catolică: Dreptul Simeon şi Profetesa Ana.

Biserica romano-catolică: Ss. Blaziu, ep. m.; Oscar, ep.

PROGNOZĂ PENTRU TREI ZILE

Temperaturile minime vor fi cuprinse între 2 şi 3 grade, iar cele maxime între 4 şi 8 grade.

Temp.minime: 2 la 3° C

Temp.maxime: 4 la 8° C

JURNAL ARĂDEAN

Str. Poetului nr. 1C, Arad

BRAT Auditat de BRAT

Reclamaţii difuzare: 0257/ 228586

Director editor: Mircea Ţîşcă (8471)
Secretariat: 0257.281802 (centrala), fax - 0257.280655
Şef departament difuzare: Carmen Csordas
Marea publicitate: 0257.280904 (int. 8488); Mica publicitate: 0257.210775
Tiparul executat la: SC Inform Media SRL, Calea Torontalului, DN 6, km 5,7, Timişoara

Editor coordonator: Adriana Barbu (8410) Responsabil de număr: Simion Todoca
Secretar general de redacţie: Gabriela Groza (8417) **Departamente: Eveniment:** Simona Butaru (8412), Monica Ardelean (8446), Alin Gherasim, **Politic:** Tristan Mihuţa (8431), Simion Todoca (8425); **Economic:** Andreea Pintea (8419), Margareta Szegö (8435); **Cultură, Învăţământ:** Vasile Filip (8428); **Social:** Diana Duţu (8429); **Sport:** Daniel Scridon (8427), Adrian Hârţău (8433), Leo Sfăra (8434);
Tehnoredactare: Ghizela Şerban, Ramona Vidulescu
REDACŢIE : tel. 0257.281802 (centrala); fax 0257.280655 (int. 8490), 0257.281797 (int.8489); e-mail:redactia.jurnalaradean@informmedia. ro, adevaruldearad@informmedia.ro, publicitate.jurnalaradean@informmedia.ro, publicitate.adevarul@informmedia.ro

Activitatea de la patinoarul Municipalităţii a prins viaţă FOTO: JA

Alb şi negru la patinoar

Preţuri identice pentru adulţi şi copii, căsuţe fără trecere la comercianţi şi 30 de şcoli la programat.

ARAD. Care este activitatea patinoarului din Subcetate în ultimele zile? Una bună, dacă am fi să ne luăm după afirmaţiile reprezentanţilor Primăriei Arad şi a celor care au trecut pragul bazei de agrement şi s-au văzut nevoiţi să stea să aştepte o nouă serie pentru a prinde patine de închiriat. Primăria are noroc în acest sezon pentru că vremea pare să ţină cu patinoarul artificial. Frigul şi-a intrat de mult în drepturi, aşa că angajaţii de aici nu mai au prea mari bătăi de cap cu topirea gheţii.

Ofertă de succes

La începutul anului, Municipalitatea a semnat un parteneriat cu Inspectoratul Şcolar Judeţean, în baza căruia elevii pot veni să patineze aici gratuit, dacă sunt organizaţi pe grupe, supravegheaţi şi îşi fac programare. „Avem deja 30 de şcoli şi licee care şi-au făcut programare până la finele acestei luni", a detaliat rezultatele ofertei Corina Drăghici.

Eşec total la închiriere

Nu de acelaşi succes s-a bucurat, însă, cealaltă ofertă a Primăriei Arad, din vecinătatea patinoarului. Închirierea gheretelor de lemn pentru activităţi de alimentaţie publică şi comerţ cu produse sportive s-a dovedit a fi un eşec total. Deşi preţurile nu erau mari iar oferta limitată (a fost vorba de doar patru casuţe de lemn), cele trei licitaţii organizate deja de executiv pe acest subiect nu au atras nici măcar o ofertă! În pofida faptului că reprezentanţii Primăriei au stat chiar şi de vorbă cu comercianţii prezenţi pe platoul din faţa Palatului Administrativ, cu ocazia Târgului de Iarnă, pe acest subiect, nimeni nu s-a lăsat convins că rentează să închirieze de la Primăria Arad acele gherete pentru a vinde ceaiuri, cafele şi ciocolată caldă.

Cere tarif diferenţiat

Succesul pe care l-a înregistrat patinoarul în acest sezon (comparativ cu sezoanele trecute, când a stat mai mult închis) a atras după sine, cum era de aşteptat, şi critici. Un arădean a atras atenţia executivului asupra faptului că nu este normal ca tarifele de intrare la patinoar să fie identice pentru adulţi şi pentru copii, în condiţiile în care, de obicei, ofertele sunt făcute pentru a-i atrage pe cei mici în astfel de activităţi. „Sunt un cetăţean al acestui oraş şi tatăl unui băieţel de 5 ani care a descoperit plăcerea de a patina, dar, din păcate, taxa de intrare pe patinoarul din Arad este aceeaşi ca şi pentru un adult, lucru ce mă frapează şi în acelaşi timp mă indignează. Aş dori să ştiu dacă acest lucru vi se pare un lucru normal şi aş dori ca pentru copii să fie aplicat un alt tarif".

Nici o schimbare

Sugestia arădeanului nu a fost, se pare, pe placul mai marilor Primăriei. Răspunsul primit de arădean de la PMA este unul cât se poate de sec: „Modul de tarifare şi tarifele de intrare pentru Patinoarul Artificial Arad sunt stabilite de CLM Arad. Tarifele în vigoare sunt prevăzute în hotărârea CLM Arad nr. 136/22.04.2009". Nici noi nu am primit un răspuns mai elaborat de la executiv: „nu avem tarife diferite pentru adulţi şi copii. Tarifele au fost stabilite de aleşi, dar, oricum, vreau să vă informez că, faţă de alte patinoare din ţară, tarifele de la noi nu sunt atât de mari. Ele au fost, totuşi, stabilite, pentru a acoperi costurile de întreţinere a acestei baze, care sunt, credeţi-mă, foarte mari", susţine Corina Drăghici, purtătorul de cuvânt al Primăriei Arad.

ADRIANA BARBU DĂNILĂ
adriana.barbu informmedia.ro

TARIFE LA PATINOAR

11 lei costă un bilet de intrare la patinoar pentru o serie, adică o oră şi jumătate pe gheaţă

9,5 lei este tariful perceput la patinoar pentru o oră petrecută pe gheaţă

5 lei costă închirierea unei perechi de patine pentru o serie de patinaj (o oră şi jumătate)

4,5 lei este preţul pentru închirierea unei perechi de patine pe timp de o oră

Ambasadorul Israelului, despre colaborare

ARAD. Ambasadorul Israelului în România, Excelenţa sa Dan Ben-Eliezer s-a aflat, ieri seară, la Prefectură, unde a avut o întrevedere cu prefectul Călin Bibarţ. Prefectul l-a asigurat pe oficialul israelian de sprijinul pentru investitorii din Israel care ar fi interesaţi să îşi dezvolte afaceri în judeţul Arad.

Discuţiile s-au axat pe găsirea altor domenii de colaborare între cele două state. Ambasadorul Israelului în ţara noastră a precizat: „Între România şi Israel există relaţii de înţelegere încă din anul 1948, anul în care a luat fiinţă statul Israel. Voi încerca să găsesc nişe de colaborare între cele două state, un domeniu care reprezintă un interes major pentru noi este stabilirea unei punţi de legătură între generaţia tânără din Israel şi cea din România. Dorim să iniţiem parteneriate între şcolile şi universităţile dintre cele două ţări, pentru că de generaţia tânără depinde viitorul ambelor state", a declarat Excelenţa sa Dan Ben-Eliezer. Acesta a mai precizat că investiţiile israelienele în România se ridică la peste 3 miliarde de dolari.

JA – S.B.

La masa discuţiilor FOTO: JA

Doar diploma nu te ajută în Uniunea Europeană

ARAD. Iosif Matula, membru în Comisia pentru Cultură şi Educaţie din Parlamentul European, a interpelat Comisia Europeană în legătură cu stadiul şi perspectivele recunoaşterii diplomelor şi calificărilor profesionale pentru cetăţenii care doresc să lucreze în alte state ale UE. Mai exact, europarlamentarul a solicitat Comisiei Europene un punct de vedere asupra posibilităţii de extindere a listei profesiilor reglementate la nivelul UE. În răspunsul oferit, Comisia Europeană a arătat faptul că efectuează o amplă evaluare a directivei care reglementează recunoaterea diplomelor şi calificărilor profesionale, urmând să propună o serie de reforme până în anul 2012, pentru a facilita şi mai mult mobilitatea angajaţilor. „Consider că o liberalizare a pieţei muncii care să permită accesul şi la alte profesii ar diminua pe mai departe piaţa neagră a forţei de muncă. „Am întâlnit paradoxul ca românilor care lucrează în Uniunea Europeană, în afara graniţelor ţării, să li se recunoască profesionalismul faptic, criteriu de bază al angajării, dar să nu li se recunoască documentele care atestă scriptic acest profesionalism", afirmă Matula.

JA-S.T.

Leagă viitorul mall de cel existent

AFI Europa vrea să dea drumul construcţiei la mall-ul care va fi situat în vecinătatea lui Atrium Center.

ARAD. Mall lângă mall pe Calea Aurel Vlaicu. O frază atât de cunoscută în Arad în 2009, care anul trecut părea a fi doar poveste, revine în actualitate.

AFI Europe, dezvoltatorul care deţine un teren liber de clădiri (după demolarea fabricii de mobilă), pe Calea Aurel Vlaicu din Arad, a anunţat că în acest an are de gând să pornească construcţia a două noi complexe comerciale în Bucureşti şi Ploieşti şi să dea startul la ridicarea mall-ului din Arad.

Trei hectare

AFI deţine un teren de trei hectare aici, pe care reprezentanţii consorţiului intenţionau să dezvolte un veritabil centru comercial, dar apropierea de Atrium Center, deschis anul trecut, în martie, în oraş, a determinat dezvoltatorul să regândească proiectul, după o negociere cu administratorii de aici.

"Am decis împreună cu Atrium ca, în loc să ne concurăm, mai bine ne completăm. Astfel, vom face magazine stradale în loc de un centru, o unitate de bricolaj şi mai multe magazine de tip boxes. Vom încerca, de asemenea, să legăm cele două proiecte printr-un pod, iar deciziile vor fi coordonate de ambele companii", a explicat Israel Visel, managerul AFI Palace Cotroceni. Oficialul de la AFI a mai susţinut, în cadrul unei conferinţe de presă, în Capitală, că deocamdată nu ştie perioada de construcţie a proiectului, menţionând că fiind un proiect uşor de construit ar putea fi finalizat înaintea celor din Ploieşti şi Bucureştii Noi (programate pentru sfârşitul lui 2012).

35 de milioane de euro

Dezvoltatorul dă ca ultimul termen de finalizare începutul anului viitor. Pentru proiectul din Arad, bugetul alocat este de 35 milioane euro.

JA-A.B.D.

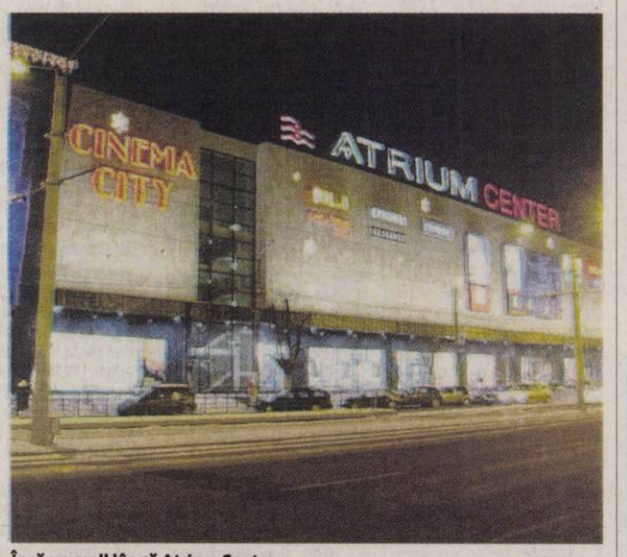

Încă un mall lângă Atrium Center FOTO: A.G.

MALL, ÎN ACEST AN

În acest an, tot pe Calea Aurel Vlaicu este programat să se deschidă un alt complex comercial (aflat în construcţie): Galeria, pe amplasamentul fostului stadion Strungul.

Fondurile pentru Casa Verde s-au epuizat

ARAD. Agenţia pentru Protecţia Mediului Arad anunţă că fondurile alocate pentru sesiunea 2010 în cadrul Programului „Casa Verde" s-au epuizat la 1 februarie. Programul „Casa Verde" pentru persoane fizice se va relansa în acest an la începutul lunii aprilie, astfel, „până la relansarea programului pentru anul în curs nu se vor mai prelua solicitări de finanţare", informează Dana Dănoiu, directorul executiv al APM.

Până în prezent, la sediul APM su fost depuse în cadrul acestui program un număr de 513 solicitări de finanţare.

JA - S.B.

Programul reîncepe FOTO: FAN

RECLAME

AVANCRONICA DE CONCERT

Codruța Dogaru

Coruri celebre din opere

Unul din tradiționalele vârfuri de stagiune se consumă în această săptămână pe scena Palatului Cultural, odată cu programul de coruri celebre din opere.

În concertul de astăzi, 3 februarie, de la ora 19.00, dirijorul Dorin Frandeș încheie ultima etapă a atelierului dedicat minunatului repertoriu operistic.

În configurația primei părți de concert, ansamblul vocal simfonic abordează numere strălucitoare din „Traviata" și „Aida" de Giuseppe Verdi, „Elixirul dragostei" de Gaetano Donizetti și „Carmen" de Georges Bizet, iar după pauză, își probează supleţea și adaptabilitatea la cerințele muzicii și ale dramelor create în spiritul aceluiași secol romantic de Pietro Mascagni - (Cavalleria rusticana), Giacomo Puccini (Madame Butterfly) și Richard Wagner (Maeștrii cântăreți din Nürnberg, Lohengrin, Tannhäuser).

redactia.jurnalaradean@informmedia.ro

SOLUȚIA INTEGRAMEI LA NR PRECEDENT

B – A – EVA – S – S – ORADEA – CETATI – ARAD – SEMAFOR – FI – MINOR – TIPI – LB – LI – AMIN – T – NAUT – CI – IU – LA – E – COMUNA – NEO – SMUCI – CRAIOVA – ERATA – AZ – NIT – OTET – STRIVITE – RS – HAR – GOTCA – O – PIOLET – GO – ROSU – LAS – UA – SAMOVAR

Opoziția arădeană, week-end în Capitală

ARAD. Dacă nu vor interveni schimbări de ultimă oră, sâmbătă, la București, 29 de arădeni, de la trei partide, vor fi prezenți la parafarea opoziției unite. De la PC Arad, 14 delegați, în frunte cu președintele Mircea Purcaru, vor participa la Consiliul Național, pentru a vota realizarea construcției juridice (alianță, pact, pol, uniune) ACD(PNL+PC) - PSD. Tot la Consiliul Național se vor deplasa și cei 13 delegați ai PSD Arad, conduși de către președintele organizației județene, Dorel Căprar. În fine, liberalii vor fi reprezentați la București doar de către președintele Ioan Cristina și deputatul Mihai Calimente, fiind vorba despre un forum de conducere mai restrâns, respectiv Delegația Permanentă. Toți vor vota pentru realizarea alianței. **JA-S.T.**

Sâmbătă se bate palma FOTO:FAN

REȚETA ZILEI

File de somon la cuptor

INGREDIENTE: 700 g spanac, 1 lămâie, 750 gr file de somon, 300 gr smântână, 75 gr caşcaval ras, 3 căței usturoi, 3 linguri unt, sare, piper, nucșoară, 2 ouă.

MOD DE PREPARARE: Se curăță spanacul, se spală și se pune într-un vas cu 2 linguri de unt, în care s-a călit în prealabil usturoiul. Se pune o lingură de suc de lămâie, se sărează și se piperează, apoi se adaugă nucșoara. Se taie peștele cuburi, apoi se stropește cu 3 linguri suc de lămâie, se sărează și se piperează. Într-o formă de sufleu, unsă, se așează cuburile de pește și amestecul de spanac și usturoi. Se amestecă toate. Se bat ouăle cu smântâna, se înglobează caşcavalul, sarea și piperul. Se toarnă totul peste sufleu, se adaugă puțin unt și se coace aproximativ 25 de minute, la cuptor. **Poftă bună!**

Pentru mai multe REȚETE intră pe **www.culinar.ro**

CITIRE APOMETRE

Vineri 04 februarie 2011. Vântului, Paşcani, Nucului, T. Păcăteanu, E. Monția, Bobocilor, Steagului, Clopotului, p-ța Obor, Tarafului, Cobzei, N. Lenau, Flacăra, S. Secuia, Ghe. Sion, C-tin Gurban, Berzei, p-ța Eroilor, Banatului, Memorandului, Spartacus, V. pârvan, I. Minea, V. Bogrea, Densușeanu, Corabiei, A. Endre, I. Lengyel, Renașterii, Marginei, Lalelelor, Bujor, Adrian, Crinului, Fabius, calea 6 Vânători, Dobrogea, Siret, Crișului, Ovidiu, Arțarului, Sălcuța, Cedrului, Buciumului, Câmpul Liniștii, C. Porumbescu, Țepeș Vodă, Paltinului, V. Hugo, Toamnei, Fulgerului, Călărașilor, Dorului, Foișor, Ursului, Fragilor, Ștefan Luchian, Brezoianu, Stupilor, Plopilor, T. Andreica, Secerei, Făt Frumos, T. Corcheș, Grozăvești, Fagului, Măgurele, Zambilelor, A. Pann, I. Creangă, Păcurarilor, G-ral Doda, Grădinarilor, Codrului, Bogdan Voievod, I. Câmpineanu, Baba Novac, C. Brâncoveanu, Școalei, Obedenaru, V. Conta, Bucegi, Libertății, Țebei, Rotarilor, C. Brâncuși, Maramureș.

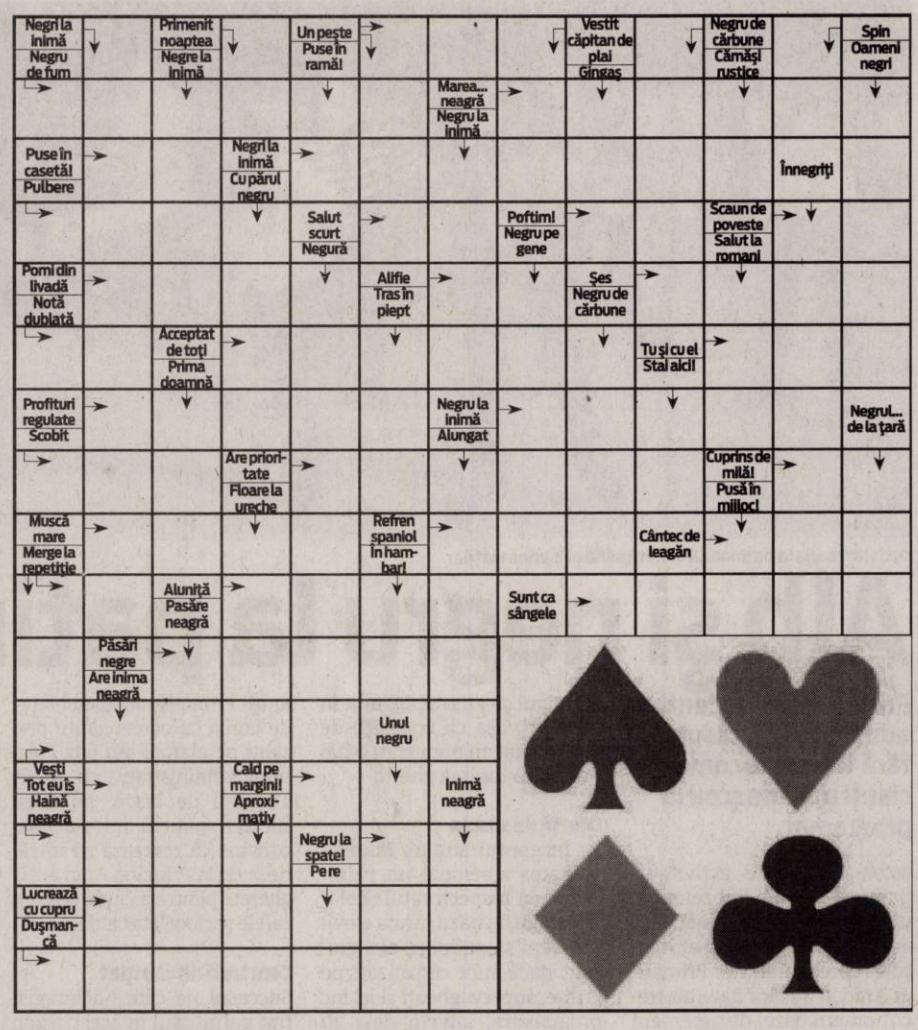

CONCURSUL „CUVINTE NOROCOASE"

COMPLETEAZĂ INTEGRAMELE DIN PERIOADA 2-15 FEBRUARIE 2011 A.C. TRIMITE CELE 10 INTEGRAME (ÎNTR-UN SINGUR PLIC ȘI CU UN SINGUR TALON) PÂNĂ ÎN 22 FEBRUARIE 2011 LA SEDIUL REDACȚIEI NOASTRE, STR. POETULUI NR. 1 C SAU PE B-DUL REVOLUȚIEI NR. 81. POȚI CÂȘTIGA UN APARAT ELECTROCASNIC. EXTRAGEREA VA AVEA LOC ÎN 23 FEBRUARIE A.C.

ABONAT: ☐ DA ☐ NU

JURNAL ARĂDEAN

NUME: .....

ADRESĂ: .....

.....

TEL .....

E-MAIL: .....

Programe TV Joi 3. februarie

TVR 1

07.00 Telejurnal matinal. Sport (criptat) Meteo (I)
08.00 Telejurnal matinal. Sport (criptat) Meteo (II)
09.00 Dovadă de iubire. (s.)
10.00 Garantat 100%. (r.)
11.00 Pur și simplu delicios. (reluare)
11.15 Ochiul magic. (r.)
12.15 Povești cu lipici pentru cei mici. (s.)
12.50 Legendele palatului: prințul Jumong. (r.)
14.00 Telejurnal
14.45 Istorii de buzunar. (r.)
14.50 Amintiri din istorie. (reluare)
15.30 Akzente
17.00 Interes general. De 9 ani în grila de programe a postului TVR 1, o emisiune economico-socială ce merită văzută!
17.30 O carte pe săptămână. (r.)
17.45 Tragerile Joker, Loto 5 /40, Loto 6/49 și Noroc
18.00 Telejurnal. Meteo
18.30 Legendele palatului: prințul Jumong. (s.)
20.00 Telejurnal. Omologarea tragerilor Joker, Loto 5 /40, Loto 6/49 și Noroc
20.40 Tema zilei. Meteo
21.00 Judecă tu ! Emisiunea aduce în dezbatere teme importante ale societății românești actuale.
22.00 CSI-Crime și investigații. (s.)
22.55 Eurovision 2011
23.10 Patimi mocnite. (thriller, SUA, 2005) Cu: Ray Liotta, LL Cool J, Jolene Blalock. Regia: Wayne Beach. Ford Cole este un procuror ambițios, hotărât să câștige alegerile locale, dar silit să-și întrerupă campania atunci când Nora, iubita și asistenta lui, se autodenunță, declarând că a ucis un om în legitimă apărare.
00.50 Povestea unui inel. (reluare)

PRO TV

07.00 Știrile Pro Tv. Ce se întâmplă, doctore? Omul care aduce cartea
10.00 Film artistic. Moarte aranjată. (r.)
12.00 Tânăr și neliniștit. (r.) Cu zeci de premii, cu actori ce își trăiesc viața pe platourile de filmare, identificându-se cu personajele, cu căsătorii, divorțuri ca-n filmele care se respectă, cu controverse ce-i uimesc chiar și pe cei mai mari admiratori, serialul continuă să reprezinte un miracol, un univers care a cuprins și a cucerit milioane de telespectatori.
13.00 Știrile Pro Tv
14.00 Dansează la nunta mea. Regie. Mark Jean (dramă, SUA 2009) Cu. John Schneider, Brooke Nevin, Roma Downey
16.00 Tânăr și neliniștit. (s.)
17.00 Știrile Pro Tv
17.45 Happy Hour
19.00 Știrile Pro Tv. Sport Vremea
20.30 Norbit. (comedie, SUA, 2007) Cu. Eddie Murphy, Thandie Newton, Terry Crews, Clifton Powell, Mighty Rasta, Cuba Gooding Jr., Eddie Griffin
22.15 Moștenirea. (s.) Sport
23.30 Știrile Pro Tv
00.00 Flashpoint. (s.)
01.00 Norbit. (r.)
02.45 Știrile Pro Tv. (r.)
04.15 Moștenirea. (r.)
05.15 Apropo Tv. (r.)
06.00 Happy Hour. (r.) O oră de veselie cu muzică live, dans, povești de viață deosebite, interviuri cu cele mai mediatizate vedete ale momentului, informații în premieră, dar și întâmplări impresionante care se vor petrece chiar în studio, sub ochii telespectatorilor, acestea sunt doar câteva dintre ingredientele "Happy Hour".

ANTENA 1

06.00 Observator. cu Mihaela Calin
08.00 Matinal: 'Neatza. cu Răzvan și Dani
10.00 În gura presei. cu Mircea Badea
11.00 Despărțirea de casă. (dramă, SUA 1987) Regia: John Wilder Cu: John Robards, Eva Marie Saint, Claire Trevor. Jason Robards si Eva Marie Saint joaca in aceasta poveste trista despre un cuplu care trebuie sa se obisnuiasca cu plecarea fiului la studii si cu o veste devastatoare. Lonny, fiul lui Lloyd si Evelyn, a primit o bursa de baschet si paraseste pentru prima oara casa parinteasca.
13.00 Observator
14.00 Te pui cu blondele? (reluare)
16.00 Observator
17.00 Acces direct. cu Simona Gherghe
19.00 Observator. cu Andreea Berecleanu Sport
20.20 Reality-show: Next Top Model. by Cătălin Botezatu
22.00 Narcisa sălbatică. (dramă, Romania 2010) Cu: Tania Budi, Alina Puşcaş, Andrei Aradits, Cristi Popa
23.00 Observator. cu Andrei Zaharescu Sport Meteo
23.45 Un Show Păcătos. cu Dan Capatos
01.00 Rămâi cu noi. (thriller, SUA 2005) Regia: Marc Forster Cu: Ryan Gosling, Ewan McGregor, Naomi Watts, Bob Hoskins. Henry Lethem planifică să se sinucidă în decurs de trei zile, dacă psihologul său Sam Foster () nu reuseste să-l opreasca. Harry a avut parte de viziuni terifiante si a auzit voci, dar unde începe imaginatia si unde se termină realitatea?

HBO

07.35 Proiectul Alzheimer. Ep. 1. Casetele Documentar, SUA, 2009.
09.00 2012. Aventuri, SUA, 2009. Cu: John Cusack, Amanda Peet, Chiwetel Ejiofor, Thandie Newton
11.40 Steaua Laurei și misteriosul dragon Nian. Animație, Germania, 2009.
13.00 Cele două fețe ale dragostei. Romantic, SUA, 1996. Cu: Barbra Streisand, Jeff Bridges, Pierce Brosnan, George Segal, Mimi Rogers
15.10 America. Dramă, SUA, 2009. Cu: Rosie O'Donnell, Philip Johnson, Ruby Dee, Raquel Castro, Jade Yorker
16.40 Mirajul dansului 2. Dramă, SUA, 2008. Cu: Rachele Brooke Smith, Kenny Wormald
18.20 Cursa spre Witch Mountain. Aventuri, SUA, 2009. Cu: Dwayne Johnson, Annasophia Robb, Alexander Ludwig
20.00 În derivă. Ep. 39 Dramă, România, 2010.
20.30 În derivă. Ep. 44 Dramă, România, 2010.
21.00 Numărul pe septembrie. Documentar, SUA, 2009. Regia: R.J. Cutler. Cu: Anna Wintour, Grace Coddington, Thakoon Panichgul
22.35 Războinarea gemenilor 2. Acțiune, SUA, 2009. Cu: Sean Patrick Flanery, Norman Reedus, Billy Connolly, Clifton Collins Jr., Julie Benz
00.35 În derivă. Ep. 44 Dramă, România, 2010.
01.05 Bătălia de la Stânca Roșie. Acțiune, China, 2008. Cu: Tony Leung, Takeshi Kaneshiro, Fengyi Zhang, Chen Chang
03.30 Aliens - Misiune de pedeapsă. Horror, SUA, 1986. Regia: James Cameron

CULTURAL

07.30 În spatele scenei (r.) **08.00** Academia Română – prezentul continuu(r.) **08.30** Identități (r.) **09.00** Orașul de buzunar(r.) **10.00** Remix (r.) **11.00** Goana după bani (d., Marea Britanie, 2008)(r.) **12.00** Jurnalul cultural (r.) **12.30** Ordinea cuvintelor (r.) **13.00** Maestro(r.) **14.00** Decor și stil (r.) **14.30** Euromaxx Highlights (Germania, 2011) **15.00** Parol (r.) **15.05** Memorialul durerii (r.) **16.20** Capodopere din Galeria de Artă Modernă Românească (r.) **16.30** Minorități **17.00** Ca la carte **17.55** Concertele TVR Cultural **18.50** Euromaxx Highlights (Germania, 2011)

AXN

07.00 Viitorul începe azi IV **08.00** Cabinet de avocatură IV Polițist, SUA, 1999. **09.00** Lost – Naufragiații V Dramă, SUA, 2009. **10.00** Echipa specială II Acțiune, Australia, 2009. **11.00** The Amazing Race Asia II **12.00** Cabinet de avocatură IV **13.00** Viitorul începe azi IV **14.00** Stargate. Atlantis III **15.00** Lost – Naufragiații V **16.00** The Amazing Race Asia II **17.05** Cabinet de avocatură IV **18.05** Viitorul începe azi IV **19.05** Stargate. Atlantis III **20.05** Echipa specială II **21.05** Crime pe Insula Harper **21.45** Zoom **22.05** Crime pe Insula

B1

07.00 Marele Zid Chinezesc **07.30** Oamenii care folosesc caractere chineze **08.00** Ministar - best of (r.) **09.00** La limita – best of (r.) **10.00** DW **10.30** DW **11.00** DW **11.30** DW **12.00** Lumea in 10.000 de minute - best of **13.00** DW **13.30** O vara cu Mara (r.) **15.00** DW **15.30** 360° - best of **16.30** Războinarea haiducilor (r.) **18.30** Condamnații - best of **19.30** DW **20.00** Directorul nostru (comedie, 1955) **21.30** Haiducii lui Saptecai Cu: Florin Piersic, Marga Barbu **23.30** Codul lui Oreste - best of

PRIMA TV

07.45 Intalnirea inimilor (r.) **08.20** Sport cu Florentina **09.00** Cireasa de pe tort **10.00** Levinteza prezinta (r.) **10.30** Ruleta rusească – drama, SUA 1975 (r.) **13.00** Povestirile ratoiului **14.00** Intalnirea inimilor - telenovela, India **15.00** Ancheta militara (r.) **16.00** Sampanie cu cianura – mister, SUA 1983 **17.30** Mondenii **18.00** Focus 18 **19.00** Focus Sport **19.15** Povestirile ratoiului **19.30** Cireasa de pe tort **20.30** Fermier. Caut nevasta ! **22.00** Focus Monden **22.15** Trasnitii **23.00** Mondenii **23.30** Ancheta militara – serial, S.U.A. **00.30** Vacanta sexuala (18) **02.30** Focus (r.)

PROCINEMA

09.00 Echipa de urgență (r.) **10.00** Din culisele Hollywood-ului (r.) **10.30** Zoom in **10.45** Happy Hour (r.) **12.00** Teleshopping **12.15** Teo **13.30** Teleshopping **13.45** Zoom in **14.00** Din culisele Hollywood-ului (s.) **14.30** Între artă și știință (r.) **15.30** Zâmbete într-o pastilă (s.) **16.00** Din culisele Hollywood-ului (s.) **17.00** Poză la minut (r.) **18.00** Echipa de urgență (s.) **19.00** Între artă și știință (s.) **20.00** La lumina lunii (s.) **21.00** Poză la minut (s.) **22.00** Străzile din Brooklyn Regie. Michael Corrente (thriller, SUA 2007) **00.00** Vise și coșmaruri.

ANTENA 2

05.00 Misterele trecutului (Documentar, SUA) **06.00** Harta vieții (r.) **08.30** Trăieste sănătos (r.) **10.00** Dincolo de aparente (r.) **11.30** Rai da' buni (r.) **13.30** Agentul VIP (r.) **15.30** Trăieste sănătos (emisiune realizată de Simona Bălănescu) **16.45** Teleshopping **17.00** Harta vieții **18.00** It's show time (emisiune realizată de Oana Mareș) **19.00** Face 2 face cu Cosmina Păsărin **19.30** Răi da' buni **21.30** Agentul VIP **23.30** Nimic important! **00.30** It's show time (r.) **01.30** Crime Odioase (documentar SUA)

ACASĂ

05.30 Dragoste nebună (s.) **07.00** Dragoste nebună (s.) **08.30** Doamne de poveste (r.) **10.00** Paradisul blestemat (r) (s.) **11.30** Paradisul blestemat (s.) **12.45** O mare de pasiune (r) (s.) **14.30** Iubire și onoare (r) (s.) **15.30** Clase 406 (s.) **16.25** Vremea de ACASĂ **16.30** Esmeralda (s.) **17.30** Povești adevărate - emisiune cu povești reale despre viață, prezentată de Ioana Maria Moldovan **18.30** O mare de pasiune (s.) **19.30** Fructul oprit (s.) **20.30** Iubire și onoare (s.) **21.30** Căutând-o pe Elisa (s.) **22.30** Povești de noapte - emisiune prezentată de Cabral și Mircea Solcanu

CINEMAX

07.00 Oferă-mi plăcere! **08.30** Hoțul **10.30** Cei mai buni regizori de la Hollywood - Milos Forman **11.00** Totul pluteşte Comedie, Suedia, 2008. Cu: Jonas Inde, Amanda Davin, Benny Haag **12.40** Vântul prin sălcii Comedie, Marea Britanie, 1996. Cu: Steve Coogan, Eric Idle, Terry Jones, Antony Sher, Nicol Williamson **14.10** Ale și Maria Scurt-metraj, Italia, 2008. Cu: Fabio Troiano, Chiara Francini, Edoardo De Gennaro **14.30** Balonul alb **15.55** Oferă-mi plăcere! **17.25** 71 de fragmente dintr-o cronologie a unui incident **19.10** Jesus Christ Superstar

DIVA

07.00 Fiicele lui McLeod VI **08.00** Amy (ultimul din sezon) **09.00** Crimele din Midsomer. HIBA **11.00** Soții de militari **12.00** Soții de militari. Patru familii monoparentale încearcă să se descurce cu greutățile zilnice trăind într-un mediu foarte special. **13.00** Soția perfectă **14.00** Fetele Gilmore III **15.00** Crimele din Midsomer. Crimă la scară redusă **17.00** Lege și Ordine XI **18.00** Soția perfectă **19.00** Soția perfectă **20.00** Fetele Gilmore III **21.00** Mediumul **22.00** Mediumul **23.00** Soția perfectă (Pilot)

ANTENA 3

10.00 Previziunile zilei cu Sabina Iosub **11.00** Se întâmplă în România cu Maria Coman **12.00** Știri **13.00** Se întâmplă în România cu Maria Coman **14.00** Știri **15.00** Esențial cu Alina Petrescu **17.00** 100 min cu Alessandra Stoicescu **18.45** La ordinea zilei cu Dana Grecu și Radu Tudor **20.00** Știrea zilei cu Gabriela Vrânceanu Firea **21.00** Subiectiv cu Răzvan Dumitrescu **21.45** Sinteza zilei cu Mihai Gâdea **23.10** În gura presei cu Mircea Badea **00.00** Știri **00.45** La ordinea zilei (r.) Sunt dezbătute cele mai importante evenimente ale zilei, aflate în plină desfășurare

M1

06:50 Dimineața **10:00** Răcoritor **10:55** Living **13:01** Știri **13:30** Express Carpatin **14:00** Vecinii (s) **14:35** Slovenski utrinki **15:05** Forumul rromilor **15:35** Trecătoarea **16:05** Într-un glas **17:00** Simboluri **17:05** Euforia **17:30** Știri **17:55** Poftiți la un ceai! **18:40** India (s) **19:35** Duelul (s) **20:30** Știri **21:05** Antena **22:05** Seara **22:40** Poveste de gelozie (thriller Canada) **24:15** Misteriile secolului **20**

REDACȚIA NU ȘI ASUMĂ RESPONSABILITATEA PENTRU EVENTUALELE SCHIMBĂRI

DISCOVERY

10.00 Vânătorii de mituri **11.00** Meseriii murdare **12.00** O pradă mortală **13.00** Cum se fabrică **14.00** Secundele dinaintea dezastrului **15.00** Top Gear **16.00** Tehnologie extremă **17.00** Meseriii murdare **18.00** O pradă mortală **19.00** Cum se fabrică? **20.00** Tehnici esențiale de supraviețuire **21.00** Top Gear **22.00** Probleme în paradis **23.00** Cele mai dure orașe din lume **00.00** Tehnici de supraviețuire **01.00** Tehnici esențiale de supraviețuire. Bear Grylls străbate globul, dezvăluindu-ne tehnici necesare pentru a supraviețui

Socialiştii arădeni, peste cei din judeţul Timiş

ARAD. Organizația Județeană Arad a Activiștilor PES (Partidul Socialiștilor Europeni) a fost reprezentată la lucrările Reuniunii Anuale a Structurilor Active PES România de către Cristian Videscu, președintele - coordonator județean PES Activists Arad. Pe ordinea de zi a acestei întâlniri s-au aflat atât probleme de organizare internă, cât și aprobarea Calendarului de Acțiuni și Activități pe anul 2011. Astfel, a fost aprobată cu unanimitate de voturi o reîmpărțire a zonelor de responsabilitate alocate vicepreședinților pe regiuni, județul Arad fiind relocat împreună cu județul Timiș sub coordonarea structurii arădene. Tot la Arad se va desfășura și o etapă a proiectului Academia Social Democrată, demarat de PES România împreună cu ISD Ovidiu Șincai, National Democratic Institute (NDI) și Friedrich Ebert Stiftung (FSE) prin care vor fi organizare mai multe sesiuni de training pentru pregătirea aleșilor locali PSD și a candidaților PSD la viitoarele alegeri locale și parlamentare. Academia Social Democrată va reuni, la Arad, aleși locali, parlamentari și candidați pentru aceste poziții la viitoarele alegeri, din județele Arad și Timiș. **JA-S.T.**

Dacă la Criş nu a fost încă luată o decizie clară, la Sântana lucrurile sunt stabilite FOTO: FAN

Spitale desfiinţate cu cântec

Autorităţile locale din Sântana, Gurahonţ şi Chişineu Criş nu vor nicicum să se resemneze.

ARAD. Intenția Ministerului Sănătății de a reorganiza sistemul spitalicesc iscă reacții diverse la nivel local. Ne referim în principal la desființarea Spitalului Orășenesc Sântana, Spitalului Comunal Gurahonț și a Centrului de Sănătate Chișineu Criș. Cu toate că Ministerul propune reprofilarea acestora în cămine de bătrâni, directorul Direcției de Sănătate Publică (DSP) Arad precizează că „nu e obligatoriu pentru niciunul să fie transformat în cămin de bătrâni. Cele trei unități spitalicești se vor închide, dar «mingea» e la autoritățile locale. Noi așteptăm propunerile lor în legătură cu ceea ce doresc să facă acolo. Insist să mă întâlnesc cu primarii celor trei localități, să discutăm despre circuite, despre structuri, despre ce activități medicale ar putea să mai aibă."

Înainte de aceste întâlniri, directorul DSP Arad are următoarea viziune asupra celor trei spitale: „La Gurahonț nu văd altceva decât centru pentru vârstnici, la Sântana - secție externă a Spitalului Județean sau ambulatoriu de specialitate, iar la Chișineu Criș cred că se poate face cămin de bătrâni în clădirea veche, unde au fost zece paturi la Interne, și în cea nouă - în zona cu cele 30 de paturi de la Pneumologie. Dacă a fost unitate cu paturi, e ușor să fie transformată în cămin de bătrâni. În ceea ce privește Dispensarul TBC din noua clădire, nici nu ne gândim să-l desființăm!" - spune jr. Constantin Cătană. Dar adaugă: „Noi am făcut propuneri, decizia e, în principal, la autoritățile locale. Discutați cu primarii și cu siguranță veți afla lucruri interesante" - ne-a îndemnat directorul DSP.

> Noi am făcut propuneri, decizia e, în principal, la autorităţile locale
> CONSTANTIN CĂTANĂ

La Sântana e... clar!

Mai mult sau mai puțin interesante, informații exacte am primit doar de la Viorel Enache, primarul Sântanei. „Împreună cu reprezentanții Spitalului Județean și Consiliului Județean, am stabilit că serviciile medicale pentru Sântana vor fi în continuare asigurate sub forma următoare: rămâne secția de Paleative (10 paturi), secțiile Interne și Pediatrie se transformă în ambulatorii de specialitate, fiecare având și câte cinci paturi pentru spitalizare de zi, rămâne laboratorul de analize și radiologia. Singura chestiune nerezolvată e legată de Centrul de Primire Urgențe, dar probabil se va rezolva prin centrul de permanență asigurat de medicii de familie. În plus, Ambulanța își va deschide un punct de lucru în cadrul spitalului. Ne interesează ca serviciile medicale să fie asigurate pentru cetățeni" - încheie primarul Viorel Enache.

„Aberant şi revoltător!"

În ceea ce privește Chișineu Criș, primarul Gheorghe Burdan consideră desființarea Centrului de Sănătate „o aberație". „Vom analiza situația în ședința Consiliului Local. Dorim, fără discuție, să păstrăm serviciile medicale pentru cetățenii din această zonă a județului. Ne zbatem să găsim soluții, chiar dacă trebuie să dăm bani de la bugetul local pentru asta" - subliniază primarul Burdan.

Primarul Gurahonțului, Gheorghe Florea consideră că nu e normal ca spitalul comunal să se transforme în cămin de bătrâni pentru că „noi avem deja o unitate medico-socială, practic tot un cămin de bătrâni. (...) E revoltător ce se întâmplă, nu e normal și corect! Păcat că se judecă doar politic și nu se iau în considerare argumentele! Suntem la 50 km de Ineu și la 40 km de granița județului cu Hunedoara. De ce să rămână Sebișul, la 25 km de Ineu, și să se desființeze Gurahonțul?" - se-ntrebă Gheorghe Florea. Primarul Gurahonțului s-a programat, luni, în audiență la prefect „să văd ce se poate face".

DIANA DUŢU
diana.dutu@informmedia.ro

ACCENTE

Tristan Mihuţa

Banul în luptă cu experienţa

În PDL se ascut săbiile, pentru confruntarea din 15 mai, când va fi aleasă noua conducere a partidului. O conducere, aproape sigur, fără Emil Boc în postura de președinte.

Cum bine se știe, în partid s-a format două grupări. Una este a „veteranilor", care nu vor să piardă puterea și să treacă în plan secund, ba, poate, chiar să treacă în uitare. Și nu e vorba doar de a nu ceda locul - această tabără are o sete teribilă de răzbunare pe Traian Băsescu, pentru faptul că i-a obligat pe Vasile Blaga, Radu Berceanu și Adriean Videanu să iasă din guvern. Putem spune că este o grupare antibăsesciană, după cum și că Băsescu unelteşte împotriva lor. Cealaltă tabără este cea a „lupilor" tineri. A preferaților lui Băsescu. Liderul acestei grupări a devenit, repede și impetuos, Elena Udrea, favorita Cotrocenilor.

> Udrea e în fruntea ministerului cu cei mai mulţi bani

Se anticipează că va fi o bătălie dură, în 14-15 mai. Forțele sunt cam egale, în momentul de față. Normal ni s-ar fi părut ca Vasile Blaga să se impună în în fața Elenei Udrea și să atragă sufragiile unei majorități portocalii zdrobitoare. Asta, deoarece stau în fruntea oștilor un bărbat cu o experiență notorie, cu o capacitate organizatorică probată în toate campaniile electorale pe care le-a condus, și o femeie tânără, fără experiență în munca politică, în care abia a debutat. Dar, nu este așa. Udrea este, poate, o novice, însă este postată în fruntea ministerului care dispune de cei mai mulți bani. Or, se știe, banul leagă și dezleagă, este ochiul dracului. Liderii din țară au nevoie de bani ca de aer, așa că pot fi sensibilizați să voteze cu gruparea Udrea (care va lupta să-l facă președinte pe primarul nostru, Gheorghe Falcă) în schimbul unor investiții într-un județ ori într-altul. Pe când Blaga, el ce să ofere? Cel mult promisiuni.

Oricum va fi, oricine va fi ales, PDL nu va câștiga. Scăderea popularității sale ar impune fețe noi. Numai că aceste noi fețe sunt subordonate lui Traian Băsescu, cel care nu mai este locomotiva partidului, ci, din contră, frânarul său. Dacă ar câștiga veteranii, PDL s-ar prezenta în fața electoratului cu aceleași fețe obosite, șifonate, multe dintre ele contestate. Asta se știe și în partid și, de aceea, Valeriu Stoica propune o formulă negociată, în locul competiției. Adică, un melanj, un mixtum compozitum, la vârful PDL.

tristan.mihuta@informmedia.ro

Plimbare sau atentat?

ARAD. Secretarul general al Partidului Democrat Liberal Arad, Adrian Țolea, consideră că protestele PSD-iștilor (inclusiv arădeni) împotriva arestării președintelui CJ Argeș reprezintă „un atentat la statul de drept", prin „politizarea unui caz care ține exclusiv de justiție".

Cu toate acestea, Țolea recunoaște cț la Arad a fost vorba despre „30 de pesediști care au ieșit la o plimbare". **JA-S.T.**

Excelenţa Sa Dan Ben Eliezer, Ambasadorul Statului Israel va vizita UVVG

Excelența Sa Dan Ben Eliezer, Ambasadorul Statului Israel la București, va vizita, astăzi 03.02.2011, Centrul de Studii Iudaice al UVVG (str. Tribunu Dobra nr.10) și Campusul Universitar „Vasile Goldiș" aflat pe str. L. Rebreanu nr.86.

Excelența Sa Dan Ben Eliezer se va întâlni la Centru de Studii Iudaice cu prof. univ. dr. Aurel Ardelean, rector al Universității de Vest „Vasile Goldiș", membri ai comunității academice, studenți și absolvenți ai masteratului de Instituții Iudaice.

Conf. univ. dr. Marius Grec, decan al Facultății de Științe Umaniste, Politice și Administrative a UVVG, director al Centrului De studii Iudaice, ne-a declarat: „Se va relua discuția privind înfrățirea orașului Arad din România cu orașul Arad din Israel, inițiativă pornită de la președintele Comunității Evreiești din Arad, Ionel Schlesinger și Centrul de Instituții Iudaice. De asemenea, îl vom informa pe Excelența Sa Dan Ben Eliezer asupra demersurilor privind înființarea „Asociației Iudeo-Creștine din România" și faptul că Centrul de Studii Iudaice va primi, în această primăvară, denumirea fostului președinte al Comunității Evreiești din România „Nicolae Cajal", prilej cu care se va inaugura și bustul academicianului Nicolae Cajal în fața Sinagogii vechi, proiect sprijinit de Primăria Arad".

În semn de înaltă apreciere față de comunitatea evreiască, Excelența Sa Dan Ben Eliezer va primi, în cadrul vizitei din Campusul Universitar, din partea rectorului Aurel Ardelean, Medalia de Argint a UVVG – 20 de ani de istorie instituțională.

Excelența Sa Dan Ben Eliezer, Ambasadorul Statului Israel este un mai vechi prieten al

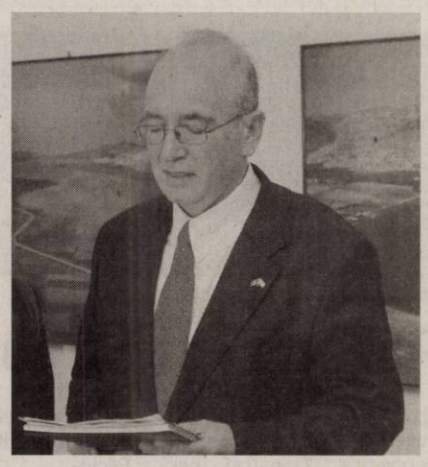

Excelența Sa Dan Ben Eliezer la expoziția foto „Evreii din Satul Mare", organizată de Filiala Satu Mare a UVVG

Universității de Vest „Vasile Goldiș" din Arad, domnia sa participând, în luna noiembrie, la Satu Mare, la un simpozion cu tema „Holocaustul din România. Evreii sătmăreni fără morminte" și la o expoziție „Evreii din Satul Mare", organizată de Filiala Satu Mare a UVVG, prin Facultatea de Științe Umaniste, Politice și Administrative.

Cu această ocazie, Federația Comunităților Evreiești din România i-a acordat dl. prof. univ. dr. Aurel Ardelean, rector al UVVG, cea mai înaltă distincție și diploma corespunzătoare, cea de „Prieten al comunităților evreiești.

Biroul de presă al UVVG

EUROCONSULT
smart's partner

EUROCONSULT S.P.R.L. - lichidator judiciar al S.C. Grup C.G.N Construct S.R.L
VINDE PRIN LICITAȚIE PUBLICĂ
TEREN intravilan viran ARAD - ÎNSCRIS ÎN CF.NR. CF 72601/Arad,

ÎN SUPRAFAȚA = 455 mp este proprietatea societății comerciale.
PREȚ DE PORNIRE: 27.300 euro + TVA

Licitația se ține în data de 07.02.2011 orele 14.00 la sediul EUROCONSULT SPRL Arad, str. Gh. POPA nr. 7, ap.1. În caz de neadjudecare licitația se va repeta, în aceleași condiții, în data de, 14.02.2011, 21.02.2011 și în 28.02.2011 la ora 14:00
Înscrierea la licitație se face până în 04.02.2011, 11.02.2011, 18.02.2011 și în 25.02.2011 ora 14.00.
Cei care doresc să participe la licitație trebuie să achite garanția de participare, care este 10% din valoarea bunului/bunurilor.
Informații privind condițiile de participare la licitații și caietul de sarcini se pot obține la sediul EUROCONSULT SPRL ARAD 310022 Gh. POPA nr. 7, ap. 1.
Tel. 0257-257143; 0357-100143; 0722-453473.

La Vărădia de Mureş, lucrurile se mişcă înspre bine FOTO: FAN

Lucrări pe bani europeni au fost scoase la licitaţie

VĂRĂDIA. Primăria Vărădia de Mureş a anunţat organizarea licitaţiei pentru „Servicii de proiectare şi execuţie lucrări pentru investiţiile: „Modernizare DC 72: DN 7 Stejar - Lupeşti km 0+000-10+000, înfiinţare centru de îngrijire bătrâni şi reabilitare şi modernizare cămin cultural în scopul promovării moştenirii culturale - comuna Vărădia de Mureş, judeţul Arad". Lucrările sunt finanţate prin PNDR/FEADR - Măsura 322. În urma acestei licitaţii, se vor contracta lucrări de construcţii de clădiri, servicii de proiectare tehnică pentru construcţia de lucrări publice, respectiv proiectare tehnică pentru infrastructura de transport, precum şi servicii de asistenţă tehnică. Valoarea estimată a contractului este de 10.492.093 lei din fonduri UE. **JA - S.B.**

213

mii lei este dispusă să plătească Primăria Comunei Conop pentru reabilitarea sistemului de iluminat public din localitate. Cei interesaţi de executarea acestor lucrări îşi pot depune ofertele până luni, 7 februarie. Contractul va fi atribuit firmei care prezintă cea mai avantajoasă ofertă din punct de vedere economic. Garanţia lucrărilor trebuie sa fie de minim trei ani.

Cererile se depun la Primărie FOTO: D.D.

Ofertă de 49 de parcele de casă în Chişineu Criş

CHIŞINEU CRIŞ. De azi într-o săptămână, la Primăria oraşului Chişineu Criş va avea loc licitaţia deschisă pentru terenuri destinate construirii de locuinţe. Cei interesaţi pot opta pentru una din cele 49 de parcele de 350, 600 sau 700 mp, situate în zona „Hada". Preţul de pornire a licitaţiei este de 13,5 euro/mp. Înscrierile se fac până miercuri, 9 februarie, ora 15.00. **JA-D.D.**

Anul dezastrelor în judeţ

Judeţul Arad s-a confruntat cu 50 la sută mai multe situaţii de urgenţă în 2010 faţă de anul precedent.

În 2010, precipitaţiile abundente au produs multe neplăceri FOTO: FAN

ARAD. A fost anul inundaţiilor, an cu poluări accidentale şi peste o sută de persoane evacuate preventiv. La final de an, Prefectura a tras linie şi a făcut bilanţul situaţiilor de urgenţă înregistrate în judeţul Arad. Potrivit raportului, în 2010 s-au înregistrat 20 de situaţii de urgenţă care au fost gestionate de către Comitetul Judeţean pentru Situaţii de Urgenţă. Acestea au necesitat intervenţia comună a mai multor structuri din cadrul Comitetului sau chiar întrunirea acestuia. „Numărul situaţiilor de urgenţă în care a fost angrenat comitetul a crescut cu 150% faţă de aceeaşi perioadă a anului trecut, când s-au înregistrat doar 6 situaţii de urgenţă gestionate de către C.J.S.U.", se precizează în raport.

Au fost înregistrate 11 inundaţii, şapte furtuni puternice care au determinat blocaje de circulaţie şi întreruperi ale alimentării cu energie electrică, precum şi două poluări accidentale.

Ca urmare a situaţiilor de urgenţă produse, au fost afectate nu mai puţin de 423 de gospodării şi anexe, 10 obiective economice, şase instituţii publice, trei drumuri naţionale, opt drumuri judeţene, linii de medie şi joasă tensiune. 118 persoane au fost evacuate preventiv şi au fost salvate sute de animale.

Iunie, cea mai grea lună

„Situaţia cea mai complexă gestionată de către C.J.S.U Arad s-a înregistrat în perioada 18 - 22 iunie 2010, când datorită precipitaţiilor abundente 50 - 100 l/mp au fost: 10 localităţi afectate, 118 persoane evacuate temporar, 90 imobile inundate, 130 gospodării inundate, 44 străzi inundate, 4 agenţi economici, 1 drum naţional, 1 drum judeţean şi Calea ferată Arad - Bucureşti", se precizează în raport.

Atunci, cele mai afectate localităţi au fost municipiul Arad, unde au fost inundate 70 de gospodării, 60 de imobile, 4 hale industriale, 44 străzi şi satul Nădab, unde au fost inundate 30 de gospodării şi 15 imobile.

JA – S.B.

→ SUTE DE PERSOANE

„Pentru asigurarea operaţiunilor de intervenţie şi post intervenţie au fost mobilizate o parte dintre componentele Comitetului Judeţean pentru situaţii de urgenţă: I.S.U.J. 15 ofiţeri şi 200 subofiţeri, I.J.Jandarmi – 5 ofiţeri şi 40 subofiţeri, I.J.P. – 12 echipaje, Crucea Roşie – 5 voluntari, Secţia Drumuri Naţionale – 4 echipaje, CFR – 1 echipaj, ENEL – 4 echipe de intervenţie, DSP – 4 medici/asistenţi, Inspecţia în Construcţii – 2 inspectori alături de Comitetele locale pentru situaţii de urgenţă care au intervenit cu aproximativ 50 voluntari", informează Prefectura.

Lecţia despre tradiţii

Elevii de la Grupul Şcolar Industrial „I. Maniu" au reînviat tradiţii de la Vărădia, Şiria, Hăşmaş...

ARAD. Când am aflat despre lecţia clasei a XI-a A, de la Grupul Şcolar Industrial „Iuliu Maniu", am avut bănuiala că se va desfăşura, în onoarea Marelui Caragiale, care încheie pleiada scriitorilor celebraţi în luna lui Gerar. Aveam să constatăm, însă, că era o lecţie-tip, de învăţare, prin proiecte, în care, tradiţionalul s-a îmbinat cu modernul. Astfel, în power-point, elevii, au meşteşugit slide-uri, despre Rusaliile de la Vărădia de Mureş, Nunta de la Şiria, Pomana porcului de la Hăşmaş, Dubaşii, dar şi Stelaşii de pe Valea Mureşului, condimentate cu muzică populară de prin zonă, peste care Baba Catiţa, oratoarea de la Şiria, urzea trecătorilor, nuntaşilor, precum şi nouă, celor prezenţi... cele bune.

> Am gândit o modalitate modernă să prezentăm tradiţiile populare
> **LAURA ORBAN**

Interesant este faptul că, la această lecţie - propunător, prof. dr. Laura Orban - nu s-a prea vorbit, ci, într-un brainstorming perfect, s-a privit, căci tradiţiile, chiar trebuie păstrate, acolo, în lada de zestre a minţii fiecăruia, c mai apoi, într-un fericit final pălăriile gânditoare, în varia tele culori, fiecare, cu semnificaţia lor, şi-au scos... borul conclusiv, asupra scenariului didactic.

Iar când Marşul nunţii de la Şiria s-a gătat, câţiva dintre elevii implicaţi în acest proiect, Cionca Claudiu, Cotoc Alexandru, Bărbătei Marius, Todinca Paul ş.a. au tras clopoţelul, pentru puţina, dar binemeritata, vacanţă intersemestrială. **JA-F.R.C.**

Elevii au fost interesaţi de tradiţiile populare FOTO: FAN

Apa termală va aduce pecicanilor multe beneficii FOTO: FAN

Proiecte cu bani europeni

PECICA. Autoritatea de management a Programului de Cooperare Transfrontalieră Ungaria-România 2007-2013 a publicat lista proiectelor selecţionate în vederea finanţării. Printre documentaţiile câştigătoare se află două ale Primăriei Pecica în parteneriat cu localitatea ungară Mórahalom. E vorba despre „Pregătirea programului de protecţie a mediului şi a studiului de impact în reţeaua ecologică a Ungariei şi României", în valoare totală de 99.983 de euro (din care aproape 30.000 pentru Pecica), prin care se urmăreşte finanţarea studiilor necesare forării a două puţuri de apă termală care să fie folosite la viitorul ştrand din Pecica.

Celălalt proiect se referă la construirea unei ferme de bivoli în vecinătatea Parcului Natural „Lunca Mureşului", are o valoare de 623.017 euro (din care Pecica primeşte 198.189 de euro) şi se numeşte „Program de reabilitare a biotopelor de sărătură şi de apă pe terenuri ocrotite prin creşterea şi folosirea speciilor autohtone". „Forarea celor două puţuri este un pas important în vederea construirii ştrandului mult dorit de locuitorii oraşului", spune primarul Petru Antal. **JA-P.S.**

Oglinda ciobită a AJF Arad

LIPOVA. Am vizitat deunăzi site-ul AJF Arad, www.ajf-arad.ro, administrat de un pasionat al fotbalului arădean, Dan Coman. Deşi nu excelează în efecte vizuale şi obosește prin reclame, site-ul este îngrijit, uşor de accesat, cu informaţiile relativ la zi, un instrument util, la îndemâna oricui. Nu acelaşi lucru pot spune însă despre Galeria foto. Săracă galerie! Doar câteva echipe şi nişte imagini anoste de la meciuri din judeţ. M-au atras pozele cu sediul AJF Arad. Curios să văd cum şi-au amenajat noul sediu, deschid poza şi... stupoare! Pe ecran se lăfăie camerele boltite ale podrumului mucegăit de lângă Primărie. Văd şi data înscrisă în partea de jos a pozelor: 2009.03.12. Deci, de aproape doi ani n-au mai fost actualizate. Cu inima strânsă măresc ultima poză, denumită „Un om muncește", aşteptându-mă să văd chipul „generalului" Nicolae Ardelean, repauzat de curând, sau pe al „colonelului" Nicu Selegean, al cărui spirit mai bântuie şi azi pe acolo. Dar nu, era doar „majurul" Ghiţă Igreţ, care se uita ca pisica în calendar la nişte dosare. Ar fi cazul ca AJF Arad să-şi creeze un site modern, eficient şi aspectuos, în care fotografiile, actuale sau din istoria fotbalului local, să ocupe o mare parte din postări. În acest sens, site-ul CS Victoria Zăbrani poate fi un model de urmat. **JA-D.O.**

Ghiţă Igreţ, acum doi ani FOTO: D.O.

Rechizitoriile, peste media pe ţară

ARAD. Procurorii din cadrul parchetelor din judeţ au soluţionat în cursul anului 2010 aproape 2.500 de cauze din totalul de 8.471 la nivelul întregului judeţ. Cele mai multe au fost instrumentate în cadrul Parchetului de pe lângă judecătoria Ineu (787 de dosare), urmat de Parchetul din Lipova (643 de dosare), Chişineu Criş (535 dosare) şi Gurahonţ (531 dosare). Numărul total de rechizitorii (actul prin care instanţa de judecată este sesizată) plasează tot Parchetul de pe lângă Judecătoria Ineu pe primul loc cu 92 de rechizitorii, urmat de Chişineu Criş cu 79, Lipova cu 72 şi Parchetul Gurahonţ cu 44 de rechizitorii. Amintim că, pe plan naţional, judeţul nostru se situează, la numărul de rechizitorii, peste media pe ţară, cu un procent de 30% faţă de 7% la nivel naţional. **JA-M.A.**

Despre suferinţă şi vindecare

LIPOVA. Sub acest generic s-a desfăşurat, recent, întrunirea preoţilor din cele zece parohii ale Cercului pastoral-misionar Lipova, coordonat, din încredinţarea Înaltpreasfinţitului Arhiepiscop Timotei, de către părintele Ioan Rus de la Parohia Lipova I. Tema a fost susţinută de către părintele Teodor Farcaş de la Parohia Zăbrani şi de către părintele Aurel Blidar de la Parohia Ţela şi a suscitat interesul celor prezenţi.

Într-o lume în care suferinţa sufletească se împleteşte cu durerea fizică pricinuită de tot felul de boli, când reazemul credinţei este zdruncinat în sufletul omului credincios de calomnii la adresa Bisericii şi a slujitorilor ei, vindecarea vine numai de la Dumnezeu, în mod firesc şi dincolo de fire, în mister. Vorbitorii au evidenţiat şi faptul că, dacă boala trupească poate sau nu poate fi vindecată, suferinţa sufletească este totdeauna vindecabilă, dacă omul este credincios. **JA-V.P.**

Întâlnire a premierului Boc cu reprezentanţii FMI

BUCUREŞTI. Premierul Emil Boc s-a întâlnit aseară cu reprezentanţii Fondului Monetar Internaţional, Comisiei Europene şi Băncii Mondiale, aflaţi la Bucureşti în misiune de evaluare a acordului stand-by. Aceasta este prima întâlnire a premierului cu reprezentanţii celor trei instituţii, în cadrul acestei misiuni.

O misiune FMI - CE se află la Bucureşti pentru a şaptea evaluare a acordului stand-by, în care se va analiza îndeplinirea obiectivelor stabilite pentru ultimul trimestru din 2010 şi vor fi negociate condiţiile privind un nou acord, de tip preventiv. Vizita se va încheia în data de 8 februarie.

Emil Boc FOTO: FAN

Sursa: Mediafax

SOLIDARITATE
Americani poartă pancarte pe care se poate citi: „Protestele paşnice sunt un drept", în faţa ambasadei egiptene din Washington, DC pentru a-şi arăta solidaritatea pentru poporul egiptean şi a protesta faţă de guvernul Mubarak. Amnesty International SUA a organizat un miting în faţa ambasadei din Washington în aceeaşi zi în care sute de mii de protestatari de pe teritoriul Egiptului au cerut demisia guvernului condus de Mubarak

FOTO: EPA

Mubarack nu mai candidează

„Marşul de un milion" de persoane, marţi, s-a desfăşurat fără incidente.

CAIRO. Mii de manifestanţi antiguvernamentali au petrecut din nou noaptea de marţi spre miercuri în piaţa Tahrir, din centrul capitalei Cairo, şi au reluat sloganurile prin care cer plecarea imediată a preşedintelui.

Mubarak a dat asigurări că nu are intenţia să candideze pentru un al şaselea mandat de şase ani, în septembrie FOTO: EPA

Va renunţa la putere

Marţi seara, după o zi de mobilizare uriaşă în toată ţara, preşedintele Mubarak a anunţat, într-un discurs televizat, că rămâne la putere, dar că nu va candida la alegerile prezidenţiale din septembrie.

Mubarak, în vârstă de 82 de ani, aflat la putere de 32 de ani, s-a angajat să pregătească, în cele opt luni de mandat care-i mai rămân, o tranziţie paşnică, în special prin modificarea Constituţiei, pentru a ameliora depunerea de candidaturi la alegerile prezidenţiale.În cadrul mişcării de contestare, care a început la 25 ianuarie, au fost ucise 300 de persoane, iar alte câteva mii au fost rănite, potrivit unui bilanţ neconfirmat al ONU.Berlinul şi-a exprimat satisfacţia în legătură cu faptul că Hosni Mubarak „vrea să deschidă calea unei reînnoiri politice". După o zi de consultări diplomatice intense între Statele Unite şi unul dintre principalii lor aliaţi în Orientul Mijlociu, Obama a felicitat armata egipteană pentru că a permis desfăşurarea unor manifestaţii paşnice.Londra a reiterat apelul său către autorităţile egiptene de a proceda la o „schimbare reală, vizibilă şi completă". **Sursa: Mediafax**

Parlamentul egiptean suspendă şedinţele

CAIRO. Parlamentul egiptean şi-a suspendat şedinţele până la revizuirea rezultatelor ultimelor alegeri legislative, marcate de acuzaţii de fraudă şi violenţe, a relatat ieri agenţia oficială de presă Mena.

„Preşedintele Adunării, Fathi Sorour, l-a însărcinat pe secretarul general al Parlamentului, Sami Mahrane, să contacteze înalta comisie electorală pentru a obţine numele deputaţilor vizaţi de decizii ale justiţiei", potrivit agenţiei Mena.

Justiţia a pronunţat anularea rezultatelor alegerilor în numeroase circumscripţii, după legislativele care s-au desfăşurat la 28 noiembrie şi 5 decembrie. Sorour a afirmat că „Parlamentul va declara nulă alegerea deputaţilor vizaţi de Curtea de Apel" şi va anunţa „un nou scrutin în circumscripţiile vizate", adaugă Mena. **Sursa: Mediafax**

Fathi Sorour FOTO: EPA

MITING

Studenţi filipinezi au organizat un miting faţă de majorarea taxei de şcolarizare, în apropierea Palatului prezidenţial din Manila. Elevii au protestat şi faţă de lipsa profesorilor dar şi a supraaglomerării claselor în multe universităţi din Manila.

FOTO: EPA

Avizează înlocuirea termenului „rom"

Academia Română a transmis Guvernului că susţine promovarea iniţitativei legislative.

BUCUREŞTI. Comisiile pentru drepturile omului şi egalitate de şanse din Senat au avizat favorabil, miercuri, propunerea legislativă iniţiată de către deputatul PDL Silviu Prigoană prin care denumirea „rom" este înlocuită cu „ţigan".

Deputatul motivează necesitatea unei astfel de legi prin faptul că termenul „rom" generează confuzie pe plan internaţional. „Sute de milioane de oameni de pe Planetă n-au studii filologice şi de etimologie. Ei fac o asociere firească (şi justă!) între terminaţia -ia / -(an)ia şi ţara (= naţiunea ei) care are această particulă: Britania = brit + ania = „ţara briţilor, a englezilor"; Mauretania = maur + (et) ania = „ţara maurilor", deci România = rom + ania = „ţara romilor". E incorect. Se creează o falsă direcţionare", susţine Prigoană în motivaţia propunerii legislative. Propunere legislativă privind terminologia oficială utilizată pentru etnia ţiganilor va fi dezbătută de Senat în calitate de primă Cameră sesizată. Ministerul Culturii, Ministerul de Externe, Agenţia Naţională pentru Romi, Secretariatul General al Guvernului, Departamentul pentru Relaţii Interetnice şi Consiliul Naţional pentru Combaterea Discriminării au arătat că nu susţin propunerea deputatului. **Sursa: Mediafax**

Silviu Prigoană FOTO: FAN

Cere expulzarea imigranţilor

HAGA. Imigranţii din Polonia, Bulgaria şi România care nu au un loc de muncă ar trebui expulzaţi în ţările lor de origine, a declarat un parlamentar olandez din partidul de extremă-dreapta PVV, al lui Geert Wilders.

Oficialul a subliniat că nu există nicio barieră legală în a expulza cetăţeni UE din spaţiul Schengen în decurs de cinci ani de la sosirea lor.

Săptămâna trecută, un oficial din Consiliul Local din Haga însărcinat cu integrarea, Marnix Norder, a publicat un proiect de directivă pentru ca imigranţii şomeri să fie trimişi în ţările lor de origine. **Sursa: Mediafax**

Focuri de artilerie între Pakistan şi Afganistan

ISLAMABAD. Trupele pakistaneze şi afgane au schimbat focuri de artilerie la frontiera dintre cele două ţări, cel puţin o persoană murind în urma confruntărilor. Este vorba de cel mai grav incident între militarii celor două ţări după cel din mai 2007, soldat cu moartea a trei civili şi a unui poliţist afgan. Un ofiţer din cadrul armatei afgane a confirmat existenţa incidentului armat, acuzând partea pakistaneză că a deschis focul. „În cursul dimineţii, trupele pakistaneze au deschis focul spre posturile de poliţie din districtul Gurbuz (provincia Khost). Militarii noştri au ripostat. Ne-au atacat fără motiv. Luptele continuă şi nu sunt victime de partea noastră", a spus oficialul afgan. „Forţele afgane au lansat mai multe obuze de mortieră asupra poziţiilor noastre, omorând un militar şi rănind alţi trei, iar noi am ripostat", a declarat un oficial de rang înalt al armatei pakistaneze. Zona muntoasă situată la frontiera dintre Afganistan şi Pakistan este un fief al rebelilor talibani şi al membrilor reţelei al-Qaida. **Sursa: Mediafax**

Deschis pentru dialog

Preşedintele yemenit a cerut de asemenea formarea unui „Guvern de uniune naţională".

SANAA. Preşedintele yemenit, Ali Abdallah Saleh, care se confruntă cu proteste populare, a anunţat ieri că renunţă să mai candideze pentru un nou mandat şi a cerut opoziţiei să înceteze manifestaţiile şi să reia dialogul. În cadrul unui discurs în faţa Parlamentului, Saleh, aflat la putere de 32 de ani, a anunţat de asemenea amânarea alegerilor legislative prevăzute pentru 27 aprilie, a căror desfăşurare în absenţa unei reforme politice era contestată de opoziţie. Mii de yemeniţi, inspiraţi de Tunisia şi Egipt, au manifestat joia trecută la Sanaa, la apelul opoziţiei, pentru a cere plecarea şefului statului.

„Sunt împotriva reînnoirii mandatului meu şi împotriva transmiterii ereditare a puterii", a declarat Saleh, precizând că cere „blocarea amendamentelor constituţionale în interesul naţional".

Deputaţii urmau să examineze la 1 martie o revizuire a Constituţiei, propusă de parlamentarii Congresului Popular General, care ar fi putut deschide calea alegerii pe viaţă a preşedintelui. Opoziţia îl suspectează de asemenea că vrea să îi transmită puterea fiului său cel mare, Ahmed, şeful Gărzii republicane, unitatea de elită a armatei. **Sursa: Mediafax**

Ali Abdallah Saleh a fost reales pentru a doua oară în 2006, pentru un mandat care expiră în 2013 FOTO: EPA

JURNAL ARĂDEAN

Mare publicitate: zilnic de la 08.00 - 17.00
Telefon: 0257/280904 (interior 8488)

Mica publicitate: zilnic de la 08.00 - 18,00
Telefon: 0257/210775

Anunţurile de mica publicitate (pentru a doua zi) se primesc până la ora 15.00 la ambele sedii, cu excepţia anunţurilor de **deces,** care se primesc până la ora **18.00,** la sediul din Bd. Revoluţiei nr. 81.

Au furat din magazin FOTO: FAN

Doi minori cercetaţi pentru furt din magazin

CURTICI. Poliţiştii din Curtici au reuşit depistarea principalilor suspecţi în cazul unui furt dintr-un magazin din localitate. Din cercetările întreprinse în acest caz, s-a stabilit că doi minori, ambii în vârstă de 17 ani, au furat din magazinul din localitate 43 de pachete de ţigări şi 355 de lei. Oamenii legii îi cercetează pe Cosmin R. şi David A. pentru infracţiunea de furt calificat. **JA - I.C.**

80

de sancţiuni şi peste 70 de puncte de penalizare au aplicat poliţiştii rutieri în urma controalelor. Agenţii rutieri au mai reţinut 3 permise şi 2 certificate de înmatriculare. Valoarea amenzilor se ridică la 8.400 de lei. Agenţii de ordine publică au aplanat 6 conflicte, au controlat 10 sisteme de pază şi au aplicat 15 sancţiuni în valoare de 14.700 de lei. **JA - I.C.**

Cercetat penal după ce a prins un somn de 18 kg

CONOP. S-a ales cu dosar penal după ce a prins un somn de 18 kg. Poliţiştii din Conop spun că bărbatul de 44 de ani, din Milova, a fost găsit pescuind ilegal pe râul Mureş. Oamenii legii au găsit asupra "pescarului" un peşte din specia somn, de 18 kg, despre care spun că "a fost pescuit prin greblare cu cârlig tip triplă". Poliţiştii din Conop îl cercetează pe bărbat pentru braconaj piscicol. **JA - I.C.**

Pescuitul era ilegal FOTO: FAN

Tânăra însărcinată a scăpat de gripă la timp

ARAD. Tânăra de 18 ani despre care vă informam ieri că a fost infectată cu virusul gripal de tip B s-a vindecat, a anunţat ieri dr. Dana Negru, directorul adjunct al Direcţiei de Sănătate Publică. Tânăra nu a fost trimisă acasă, ci a fost transferată în cursul zilei de miercuri la Spitalul Matern. Asta, deoarece pacienta era gravidă la termen şi a fost transferată pentru a naşte. **JA - S.B.**

Măsluiesc consumul de apă

Una dintre cele mai frecvente probleme înregistrate în asociaţiile de locatari este furtul de apă.

Sute de proprietari s-au adresat cu probleme la UPA FOTO: JA

ARAD. Sute de sesizări ale administratorilor, preşedinţilor şi proprietariilor de condominii au fost rezolvate favorabil, în 2010, de către Uniunea Profesională a Administratorilor (UPA) din Arad. Aşa arată în câteva cuvinte bilanţul activităţii organizaţiei arădene, prezentat ieri de către preşedintele UPA, Ladislau Heveşi.

„Uniunea noastră are relaţii de colaborare bune cu Primăria Arad şi toţi furnizorii de utilităţi, acţionând în spiritul bunei colaborări (şi nu a adversităţilor) în sprijinul proprietarilor din asociaţii. Uniunea reprezintă interesele a peste 350 de asociaţii de proprietari", a subliniat Ladislau Heveşi.

Probleme multiple

Alături de problemele legate de măsluirea consumului înregistrat de contoarele de apă (prezentate pe prima pagină a ziarului), există alte zeci de probleme cu care s-au adresat arădenii la UPA: „în relaţia asociaţii - Primărie, cele mai multe sesizări rezolvate sunt: toaletarea copacilor din jurul blocurilor, intervenţii pe lângă serviciile specializate ale Primăriei în privinţa funcţionării diferitelor societăţi la parterul blocurilor, rezolvare operativă a sesizărilor privind iluminatul public. În relaţia asociaţii - operator salubritate: ridicarea gunoiului menajer, schimbări de pubele şi containere, întreţinere a curăţeniei pe platformele gospodăreşti etc. În relaţia asociaţii - CET: verificări contoare de energie termică unde în caz de defecţiune s-au operat corecţii prin stornarea sumelor eronate, sesizări privind recircularea apei calde etc.", a menţionat preşedintele Uniunii.

Planuri de viitor

Pentru anul 2011, „ne-am propus înscrierea de noi asociaţii ca membre ale Uniunii şi demararea unor întâlniri cu preşedinţii de asociaţii pentru conştientizarea faptului că preşedintele asociaţiei este piesa de bază în acest angrenaj de funcţionare a asociaţiei", a subliniat Heveşi.

SIMONA BUTARU
simona.butaru@informmedia.ro

CURSURI DE ADMINISTRATOR

Începând de luni, 7 februarie, se fac înscrieri pentru un nou curs de pregătire în vederea atestării viitorilor administratori. Cursul durează două săptămâni, costă 100 de lei şi se va desfăşura la sediul Uniunii din strada Lucian Blaga nr. 21.

Trei cazuri noi de gripă porcină confirmate la Arad

Trei cazuri noi de gripă A/H1N1 au fost confirmate, numărul celor care au contactat virusul în acest an ajungând la cinci.

ARAD. Cei trei bolnavi sunt internaţi, de la sfârşitul săptămânii trecute, cu simptome de gripă şi le-au fost prelevate probe de sânge pentru analize, confirmarea infectării sosind miercuri de la Institutul Cantacuzino. Primul caz de gripă a fost confirmat de autorităţile sanitare din Arad săptămâna trecută, fiind vorba de virusul gripal A/H1N1, la o femeie de 39 de ani, care a revenit dintr-o călătorie făcută în Italia. Pacienta a răspuns pozitiv la tratamentul cu antivirale şi a fost externată după trei zile. Un singur caz de infectare cu A/H1N1 a fost considerat grav, la o femeie de 34 de ani, care a avut o complicaţie pneumologică. Medicii Spitalului Municipal Arad, unde este internată pacienta, au afirmat că evoluţia stării de sănătate a acesteia este pozitivă. Potrivit informaţiilor furnizate de dr. Dana Negru, directorul adjunct al Direcţiei de Sănătate Publică, alte opt persoane sunt suspecte de gripă. Dintr acestea, şase persoane au fos evaluate şi li s-au colectat probe de sânge în cursul zilei de miercuri. Toate probele sunt trimise la analiză la Institutul Cantacuzino. **JA - S.B.**

Pacienţii sunt internaţi la Judeţean FOTO: JA

Actele false, depistate la frontieră FOTO: FAN

Trei pakistanezi s-au dat drept români

NĂDLAC. Trei bărbaţi din Pakistan au încercat să iasă din România cu acte româneşti.

"În data de 1 februarie, în jurul orei 21,15, la Punctul de Trecere a Frontierei Nădlac, pe sensul de ieşire din ţară, s-au prezentat pentru a călători în Spaţiul Schengen trei persoane de sex masculin care s-au legitimat cu trei cărţi de identitate româneşti. În urma verificărilor, s-a constatat că documentele prezentate sunt false. Din declaraţia bărbaţilor şi în urma verificărilor efectuate a rezultat că sunt cetăţeni pakistanezi, cu vârste cuprinse între 28 şi 37 de ani", au declarat reprezentanţii IJPF Arad. Pakistanezii au spus că actele le-au obţinut de la o persoană necunoscută şi au recurs la această metodă deoarece nu aveau viză pentru Schengen. **JA - I.C.**

Contrabandă cu armă de vânătoare la Ghioroc

GHIOROC. Un bărbat de 36 de ani, din Ghioroc, s-a ales cu un dosar penal după ce poliţiştii au descoperit în locuinţa sa o armă deţinută ilegal. Ofiţerii Serviciului Arme, Explozivi şi Substanţe Periculoase spun că Florin P. avea în casă o armă de vânătoare (mixtă) marcă austriacă, despre care bărbatul a declarat că a cumpărat-o în Austria, în decembrie 2010. "Din verificările efectuate a rezultat că cel în cauză nu este autorizat pentru a deţine, purta şi folosi armă letală sau neletală supusă autorizării. Bărbatului i s-a întocmit un dosar de cercetare penală sub aspectul săvârşirii infracţiunii de nerespectare a regimului armelor şi muniţiilor şi contrabandă calificată", au declarat reprezentanţii IPJ Arad. **JA - I.C.**

Vor second-hand-uri pe centrul Aradului

Dorin Filip FOTO:JA

ARAD. PRM Arad protestează împotriva votului dat în CLM pentru eliminarea magazinelor second- hand de pe centru, considerând aceasta o nouă lovitură dată oamenilor nevoiaşi. „Noi, Partidul România Mare, nu ne puteam gândi că, după 21 de ani, aleşii locali ai puterii pot interzice celor nevoiaşi să îşi cumpere haine pe măsura buzunarului lor, tot mai gol, din vadurile comerciale accesibile. Oamenii muncesc, nu îşi permit să piardă ore întregi să se deplaseze în zone periferice, unde vor reprezentanţii puterii să fie amplasate magazinele. Se vrea ca săracii să nu îi vadă pe cei bogaţi (consilieri, primari şi preşedinte de Consiliu Judeţean) la cumpărături în centrul Aradului sau malluri, în locsă vedem fondul problemei şi să înlocuim starea financiară precară a celor săraci, ca şi ei să îşi poată cumpăra haine noi, ei votează interzicerea magazinelor second -hand în zona centrală a Aradului. Noi, Partidul România Mare, nu suntem de acord cu decizia susţinută şi votată de nişte consilieri îmbuibaţi", se arată în comunicatul semnat de preşedintele PRM Arad, Dorin Filip. Toate partidele de opoziţie din Arad, dar şi mai mulţi simpli arădeni şi-au manifestat dezaprobarea, înainte de votarea iniţiativei în CLM. **JA-S.T.**

Bugetul, în dezbatere publică

ARAD. Primăria Arad a anunţat organizarea unei dezbateri publice pe tema bugetului Aradului pe anul în curs. Evenimentul va avea loc luni, 07.02.2011, de la orele 15.00, în sala 60 a Palatului Administrativ, moment la care arădenii au şansa să-şi spună părerea despre prevederile bugetare din acest an, despre investiţiile propuse de Municipalitate, despre cele visate de ei, despre sumele puse deoparte pentru întreţinerea oraşului etc. Potrivit Primăriei Arad, toate recomandările formulate în cadrul dezbaterii vor fi înaintate Consiliului Local al Municipiului Arad.

Proiectul de hotărâre poate fi studiat la primărie sau pe siteul instituţiei. Primăria a mai organizat dezbateri dar din păcate arădenii nu s-au inghesuit să îşi spună opiniile sau să facă propuneri. **JA-A.B.D.**

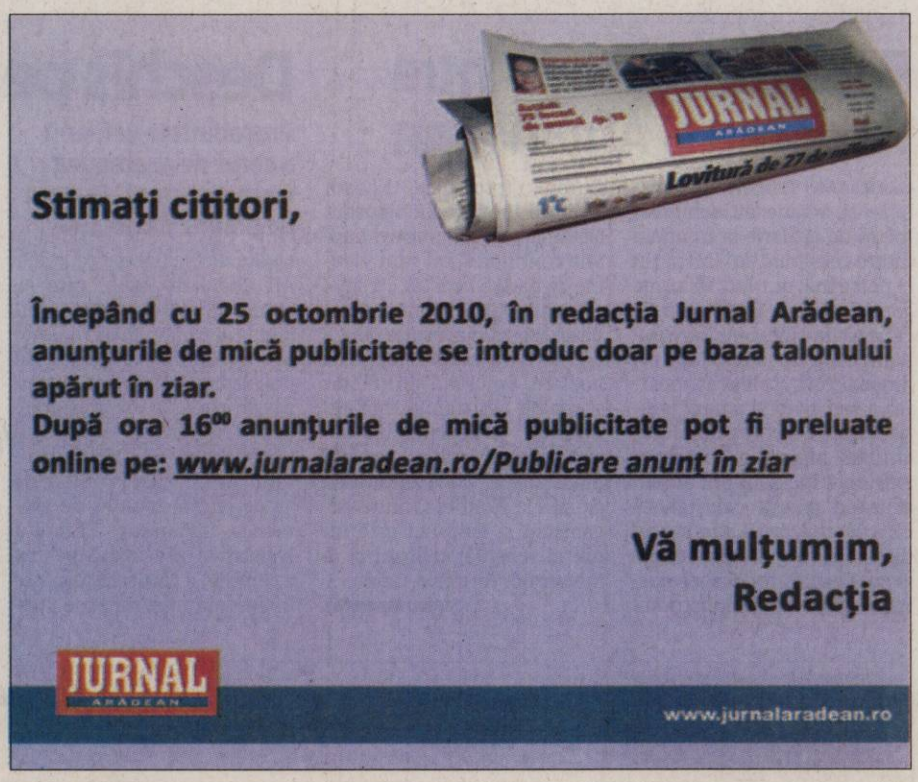

Sport

„Mi-am propus clasarea în top 10 la Campionatul Mondial de Superbike

Robert Mureşan

3 prezenţe la startul Campionatului Mondial de motociclism viteză, clasa 125 cc, a strâns Robert Mureşan, în intervalul 2006-2008. Campion european în 2005, pilotul arădean n-a izbutit să intre în puncte, clasându-se pe locurile 26, 18, respectiv, 20.

Acestor cifre se adaugă şi un loc 16 la C.M. de Supersport.

Marius Copil a eliminat un cap de serie

KAZAN. Tenismanul arădean Marius Copil s-a calificat în turul doi al turneului challenger de la Kazan (Rusia), dotat cu premii în valoare de 75.000 dolari. Copil l-a învins, în runda inaugurală, scor 6-3, 7-6 (7/3), pe rusul Alexander Kudriavţev, cap de serie numărul 3, şi va juca, în turul secund, cu spaniolul Adrian Menendez-Maceiras, care a trecut, scor 2-6, 6-2, 7-6 (7/1), de letonul Denis Pavlovs, venit din calificări. **JA-L.S.**

Norbert Varga FOTO: L.S.

Varga s-a scos din calcule

ARAD. UTA conta pe serviciile lui Norbert Varga însă ultimele evenimente, în speţă tratativele cu conducerea grupării, respectiv interdicţia promovării echipei noastre pentru următorii trei ani competiţionali, l-au îndepărtat de „Bătrâna Doamnă". „Varga nu a evoluat în meciul cu FC Timişoara II. Ne-a spus că preferă să evite să participe la jocurile de verificare. L-a afectat şi pe el vestea că nu putem promova. Să joace doar şase luni, fără să poată face saltul în sus, în primul eşalon, nu este o soluţie pentru părţi", recunoaşte antrenorul principal al FC UTA, Roli Nagy. **JA - A.H.**

Ce nu te doboară, te face mai puternic

„Bătrâna Doamnă" nu se dă bătută în pofida problemelor existente la club, ce devin tot mai apăsătoare.

ARAD. „Bătrâna Doamnă" este lovită de greutăţi în ultimul timp. A fost, mai întâi, hotărârea FRF, prin care i se ridică echipei noastre dreptul de promovare. Apoi, George Ţucudean a trebuit să plece în cantonamentul dinamoviştilor (în cazul în care el va fi reţinut, UTA ar suferi o pierdere importantă în compartimentul ofensiv). Şi, ca şi cum nu ar fi fost de ajuns, staff-ul tehnic a rămas fără o piesă de bază, antrenorul cu portarii Dan Ţapoş dându-şi demisia. O demisie foarte discretă, fără acuze ori intenţii de a arăta cu degetul spre cineva. Din câte am putut afla din surse demne de încredere, este vorba, printre alte motive, despre bani, mai exact despre datorii vechi ce s-au adunat ani de zile (din 2008-2009).

Azi, „amical"

Pe plan strict sportiv, jucătorii conduşi de Roli Nagy şi Dan Stupar încearcă să îşi vadă de treabă şi să facă abstracţie de probleme. „Amicalul" cu FC Timişoara II va fi urmat de o altă verificare, astăzi, cu începere de la ora 11, pe terenul sintetic „Şega", în compania formaţiei FC Hunedoara. Contra timişorenilor, UTA a ratat numeroase oportunităţi, totuşi fundaşul Pocuca a surprins prin pofta sa de gol, înscriind atât printr-o lovitură de cap cât şi cu piciorul. Între buturi Smaranda, Cioară şi Bodea şi-au împărţit frăţeşte sarcinile şi perioadele de joc (fiecare a fost utilizat 30 de minute). Integraliştii au fost doar Voiculeţ, autorul unei reuşite, respectiv acelaşi Pocuca.

ÎNTÂLNIRE CU SUPORTERII

Circa 20 de suporteri s-au întâlnit marţi seara cu preşedintele Giovanni Catanzariti şi antrenorul Roli Nagy. „A fost prezent şi Florin Macavei, cu care am înţeles că se vor purta negocieri la finele săptămânii, pentru colaborare şi intrarea sa în conducere. Am solicitat transparenţă şi am recomandat, din nou, prezentarea noutăţilor ivite în conferinţe de presă. S-a insistat, din partea tuturor, pe păstrarea lui Ţapoş. Cât priveşte sediul SA, ni s-a spus că va fi mutat în 1-2 zile, de la Bucureşti la Arad. Totodată, am sfătuit oficialii să conteste aplicarea retroactivă a articolului 5 bis din ROAF", ne-a mărturisit Ciprian Jurma, preşedintele Asociaţiei Suporter Club UTA.

Şedinţele de pregătire sunt intercalate între verificări FOTO: L.S.

ADRIAN HĂRŢĂU
adrian.hartau@informmedia.ro

Au făcut linişte în infern

Cu o Cherisse Graham senzaţională, ICIM Univ Goldiş s-a impus în Covasna.

SF. GHEORGHE. „Tigroaicele" de la ICIM Univ Goldiş şi-au atins scopul în deplasarea din Covasna, la capătul unui joc în care finalul a fost unul nerecomandat cardiacilor. După un prim sfert în care gazdele s-au aflat la timonă, „micul Jordan", allias Cherisse Graham, a dat semnalul revenirii. Încet, dar sigur, arădencele s-au desprins pe tabela de marcaj, ajungându-se la 42-58 (min. 32).

A urmat o inexplicabilă cădere, prost gestionată de antrenorul Stacey Nolan, care le-a permis gazdelor să se apropie la doar două puncte, 60-62 (min. 38). Monica Brosovszky şi Cristina Ciocan au nervii tari, iar MVP-ul, Cherisse Graham face liniște în infernul din secuime, parafând succesul arădencelor.

Cristina Ciocan a ţinut bine de minge FOTO: C. ANDRA

A fost Sepsi Sf. Gheorghe - ICIM Univ Goldiş 64-71 (pe sferturi: 17-15, 10-19, 15-19, 22-18). Şi-au adus aportul la această izbândă următoarele jucătoare: Graham 24, Ciocan 12, Brosovszky 9, Toma 9, Roberson 7, Savic 4, Nagy 4 şi Meszaros 2.

Pentru ICIM urmează trei zile de pregătire la Târgovişte şi dubla de la Bucureşti: duminică, cu Rapid (în Cupa României) şi luni, cu Olimpia (în campionat). **JA-D.S.**

„Condamnat" să confirme

SLĂNIC PRAHOVA. Atletul arădean al momentului, vicecampionul mondial de juniori, Andrei Gag prepară noul sezon în cantonamentul de la Slănic Prahova. Elevul pregătit de Ionel Oprea trebuie să se obişnuiască rapid cu discul de 2 Kg, utilizat în concursurile categoriei de vârstă tineret, pentru că prima competiţie oficială bate la uşă, Cupa Europei.

Printre ţintele lui Andrei Gag în anul 2011 se numără Campionatul Mondial Universitar şi Campionatul European de tineret, unde este „condamnat" să confirme. **JA-D.S.**

Andrei Gag FOTO: FAN

Robert, în acţiune FOTO: FAN

Să înceapă noua aventură mondială pe două roţi

ARAD. PTR România este prima echipă românească angrenată în circuitul mondial al motociclismului viteză. Iar pilotul arădean, Robert Mureşan (19 ani), alături de Cătălin Cazacu (26 ani, debutant într-o astfel de competiţie de anvergură), cei dintâi chemaţi să scrie istorie, prin prezenţa la Campionatul Mondial de Superbike, clasa Supersport. „Călare" pe o motocicletă Honda CBR 600 şi având la dispoziţie un buget de 600 000 Euro, „Micul Rossi", cum este alintat Robert Mureşan, ţinteşte o clasare între primele zece locuri.

„În lipsa unui circuit adecvat în România, în ţară efectuăm doar antrenamente fizice. Pentru acomodarea cu motocicleta vom „alerga" pe câteva circuite din Spania şi Portugalia" - a spus Robi.

Campionatul Supersport, o adevărată rampă de lansare spre Moto GP, numără 12 etape şi este transmis în direct de Eurosport. Întrecerea începe în ultimul week-end al acestei luni, la Phillip Island (Australia), traversează trei continente şi are ca punct-terminus, circuitul Portimao (Portugalia, 16 octombrie). **JA-D.S.**

RECLAMĂ

Drumul banilor prin FEADR

De la depunerea proiectului până la primirea banilor există anumite etape obligatorii de parcurs.

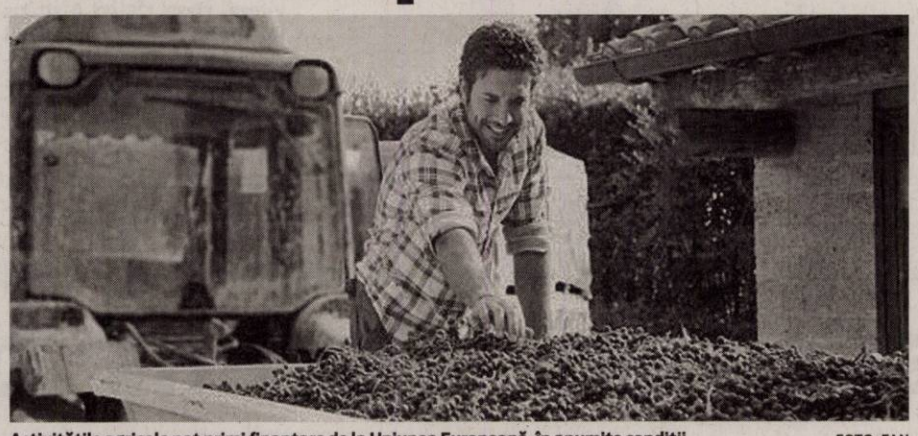

Activităţile agricole pot primi finanţare de la Uniunea Europeană, în anumite condiţii FOTO: FAN

ARAD. Agenţia de Plăţi pentru Dezvoltare Rurală şi Pescuit (APDRP) asigură implementarea tehnică şi financiară a Fondului European Agricol pentru Dezvoltare Rurală (FEADR).

În primul rând fermierul trebuie să realizeze un proiect de investiţii, care să respecte toate criteriile şi condiţiile de eligibilitate, pentru ca acesta să fie acceptat pentru finanţare şi, astfel, beneficiarul proiectului să poată demara realizarea investiţiei. Ulterior, în urma efectuării parţiale sau integrale a investiţiei, acesta va solicita APDRP decontarea cheltuielilor efectuate.

Termeni de rambursare

Beneficiarul poate opta pentru plata finanţării nerambursabile în maximum cinci tranşe. Termenul de rambursare a cheltuielilor eligibile aferente unui dosar Cerere de plată este de maxim 90 de zile calendaristice de la data la care Cererea de plată este înregistrată la sediul Oficiului Judeţean al APDRP. Beneficiarul va comunica Agenţiei contul deschis la instituţia financiară creditoare. APDRP va rambursa direct în contul beneficiarului deschis la instituţia financiară creditoare sumele reprezentând cofinanţarea contribuţiei publice a proiectelor. „Beneficiarul trebuie să depună la Oficiul Judeţean de Plăţi pentru Dezvoltare Rurală şi Pescuit (OJPDRP) Declaraţia de eşalonare a depunerii Dosarelor Cererilor de Plată în maxim 30 de zile de la avizarea primului dosar de achiziţie. Dosarul Cererii de Plată se depune de către beneficiar la OJPDRP la care a depus şi Dosarul Cererii de Finanţare", completează directorul OJPDRP Arad, Arsenie Handra. **JA-A.P.**

ETAPE PE PARCURS

Pe parcursul implementării investiţiei, la fiecare tranşă de plată se va calcula valoarea plătită în euro şi în lei la cursul Băncii Centrale Europene (BCE) din penultima zi lucrătoare a lunii precedente efectuării plăţii, astfel încât la ultima tranşă de plată valoarea sumelor rambursate acestuia să nu depăşească valoarea în euro şi în lei prevăzută în Contractul de finanţare.

Fonduri pentru prima împădurire

ARAD. Proiectele de finanţare aferente măsurii „Prima împădurire a terenurilor agricole" vor beneficia anul acesta de fonduri nerambursabile în valoare de 200 de milioane de euro.

Solicitanţii fondurilor pot depune cereri în perioada 1 februarie -28 februarie 2011 pentru prima, din cele 4 sesiuni de depunere, fiecare în valoare de 50 de milioane euro, potrivit Agenţiei de Plăţi pentru Dezvoltare Rurală şi Pescuit.

Implementarea acestei măsuri are ca scop îmbunătăţirea condiţiilor de mediu în spaţiul rural. Solicitanţii fondurilor nerambursabile pot fi persoanele fizice, persoanele juridice, grupurile sau asociaţiile de persoane fizice sau juridice, precum şi autorităţile publice locale deţinătoare de teren agricol. **JA-A.P.**

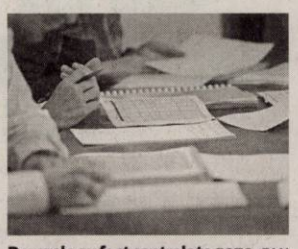

Dosarele au fost controlate FOTO: FAN

Misiuni de audit şi control

ARAD. În cursul anului 2010, au fost efectuate 28 de misiuni de audit intern ce au avut în vedere verificarea implementării corecte a Programului SAPARD şi a Măsurilor de investiţii din cadrul Programului Naţional de Dezvoltare Rurală pe care Agenţia de Plăţi pentru Dezvoltare Rurală şi Pescuit (APDRP) le implementează şi 13 misiuni externe de audit. Pentru supravegherea corectitudinii derulării fondurilor europene, au fost realizate 194 de rapoarte de control. **JA-A.P.**

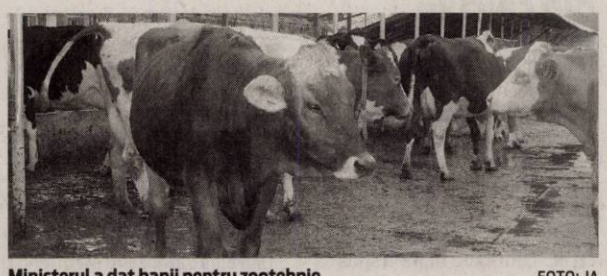

Ministerul a dat banii pentru zootehnie FOTO: JA

Alocări pentru plăţile complementare

ARAD. Ministerul Agriculturii şi Dezvoltării Rurale (MADR) a alocat, ieri, suma de 490.000.000 lei destinată plăţilor naţionale directe complementare (CNDP) în sectorul zootehnic.

Această sumă este acordată pentru efectivele de bovine, ovine şi caprine, astfel: 326.303.155 lei pentru specia bovine, respectiv 163.969.845 pentru specia ovine/caprine. Până în prezent, MADR a asigurat fondurile necesare efectuării plăţii aferente acestor forme de sprijin în proporţie de 92,07 %, respectiv 726.779.386 lei, din care 483.980.422 lei pentru specia bovine şi 242.798.964 lei pentru specia ovine/caprine. Sprijinul pe cap de animal este de 410 lei/cap bovine şi 40 lei/cap ovine şi caprine. **JA-A.P.**

Miliarde de euro au ajuns la fermieri FOTO: FAN

Proiecte finanţate şi propuneri

ARAD. Agenţia de Plăţi pentru Dezvoltare Rurală şi Pescuit (APDRP) a contractat în cursul anului trecut, 13.950 de proiecte aferente Măsurilor de investiţii din cadrul Programului Naţional de Dezvoltare Rurală (PNDR), totodată fiind evaluate 33.270 de proiecte. Valoarea tuturor acestor contracte încheiate depăşeşte 1,52 de miliarde de euro. Tot în această perioadă au fost finalizate 682 de proiecte, având o valoare publică de peste 153 de milioane de euro. La finele anului 2009 se înregistrau 8.399 de contractate încheiate în valoare de 1,25 de miliarde de euro. „Pentru anul 2011, obiectivul principal rămâne creşterea ratei de absorbţie a fondurilor derulate prin PNDR. Pentru îndeplinirea acestui obiectiv vor fi întreprinse acţiuni de anvergură privind informarea publicului, dar şi măsuri concrete privind transparentizarea informaţiei prin publicarea Ghidurilor Solicitantului şi a fişelor de verificare, prin afişarea pe pagina oficială de internet a Agenţiei a Ghidurilor Solicitantului, cu cel puţin 1 lună înainte de lansarea sesiunilor pentru depunere proiectelor", se explică în comunicatul de presă al Agenţiei. **JA-A.P.**

Grădinăritul în luna februarie

Luna februarie este una extrem de activă pentru cei ce cultivă legume, fructe sau se ocupă de pomicultură.

ARAD. Chiar dacă afară este încă o vreme rece şi umedă, luna februarie este una deosebit de activă din punct de vedere al grădinăritului. Dacă este prognozată o vreme excepţional de rece, protejează plantele care înfloresc devreme sau cele delicate, prin acoperirea lor cu un material textil. Îndepărtează acoperitoarea de îndata ce vremea devine mai caldă.

Arbuştii şi arborii sunt încă destul de scufundaţi în starea latentă pentru a putea fi transplantaţi în această lună; dacă mugurii vor începe să se deschidă, va fi deja prea târziu. Copacii care nu au fost hrăniţi în toamnă, ar trebui hrăniţi în profunzime, prin săparea unor găuri de 2,5-5 cm adâncime, la o distanţa de 1m una de alta, în jurul liniei de infiltraţie şi umplerea acestora cu un fertilizant potrivit. Un strat de gunoi de grajd ar fi, de asemenea, un tratament excelent pentru copaci.

Începând cu jumătatea şi până la finalul lunii februarie, este perioada de fertilizare a arbuştilor şi a plantelor veşnic verzi. Foloseşte un fertilizant de tip acid pentru a hrăni plantele perene, coniferele, rododendronii, azaleele şi cameliile. Foloseşte un fertilizant universal pentru a hrăni trandafirii şi alţi arbori şi arbuşti foioşi. Dacă foloseşti fertilizanţi solizi, ai grijă să uzi bine pentru că aceştia să intre în sol.

Fii atent la:

- Plantele de apartament au observat, lungirea zilelor şi şi-au început creştereă. Poţi începe să le fertilizezi din nou, dar foloseşte un amestec de fertilizanţi diluat la 50% până când creşterea va deveni mai intensă.
- Verifică uneltéle pentru gradinărit. Nu aştepta venirea primăverii pentru ca să îţi pui la punct maşina de cosit iarba.
- În caz de ninsoare, asigură-te că perii sau scuturi zăpada de pe ramurile arbuştilor şi plantelor perene.

WWW.INFOGRADINA.RO

Atenţie la plante FOTO: FAN

Sesiuni pentru Măsurile de sprijin din 2011

ARAD. În acest an, Oficiul Judeţean pentru Plăţi şi Intervenţie în Agricultură va demara următoarele sesiuni de depunere de proiecte, conform calendarului propus la nivel naţional: Măsura 112 - 2 sesiuni de depunere în perioada 1 - 29 iulie şi respectiv, 3 - 31 octombrie, având o alocare cumulată de 100.000.000 euro; Măsura 121 - 1 sesiune de depunere în perioada 1 - 29 aprilie, având o alocare de 150.000.000 euro; Măsura 123 - 1 sesiune de depunere în perioada 1 - 31 martie, având o alocare de 130.000.000 euro; Schema N578/ 2009 - 1 sesiune de depunere în perioada 1 - 31 martie, având o alocare de 101.000.000 euro; Măsura 125 - 1 sesiune de depunere în perioada 2 - 31 mai, având o alocare de 333.000.000 Euro. De asemenea, vor fi verificate administrativ şi pe teren, toate dosarele cererilor de plată aferente contractelor încheiate. **JA-A.P.**

EUROCONSULT smart's partner

EUROCONSULT S.P.R.L. - lichidator judiciar al S.C. Arlemco Exim S.R.L.
VINDE PRIN LICITAŢIE PUBLICĂ

TEREN INTRAVILAN ARAD - BUJAC CF nr.1690/BUJAC,NR.TOP.1/C.1.A.1.4,a.1.b/545/a, SUPRAFAŢA= 532 mp este proprietatea societăţii comerciale.
PREŢ DE PORNIRE: 11.500 EURO + TVA
Licitaţia se ţine în data de 07.02.2011 orele 12.00 la sediul EUROCONSULT SPRL Arad, str. Gh. POPA nr. 7, ap.1. În caz de neadjudecare licitaţia se va repeta, în aceleaşi condiţii, în data de, 14.02.2011, 21.02.2011 şi în 28.02.2011 la ora 12:00.
Înscrierea la licitaţie se face până în 04.02.2011, 11.02.2011, 18.02.2011 şi în 25.02.2011 ora 12.00.
Cei care doresc să participe la licitaţie trebuie să achite garanţia de participare, care este 10% din valoarea bunului/bunurilor.
Informaţii privind condiţiile de participare la licitaţii şi caietele de sarcini se pot obţine la sediul EUROCONSULT SPRL ARAD 310022 Gh. POPA nr. 7, ap.1
Tel. 0257-257143; 0357-100143; 0722-453473.

EUROCONSULT smart's partner

EUROCONSULT S.P.R.L. - lichidator judiciar al S.C. FLAVI COM S.R.L.
Anunţă, că:
VINDE PRIN LICITAŢIE PUBLICĂ URMĂTOARELE BUNURI MOBILE :

1. Cazan combustibil solid ..... 1.500 LEI + TVA
2. Sistem alarmă ..... 900 LEI + TVA
3. Aparat aer condiţionat ..... 850 LEI + TVA
4. Aparat supraveghere ..... 4.000 LEI + TVA
5. Casa de marcat Sapel Shop ..... 720 LEI + TVA

Licitaţia se ţine în data de 07.02.2011 orele 13.00 la sediul EUROCONSULT SPRL Arad, str. Gh. POPA nr. 7, ap.1. În caz de neadjudecare licitaţia se va repeta, în aceleaşi condiţii, în data de, 14.02.2011, 21.02.2011 şi în 28.02.2011 la ora 13:00
Înscrierea la licitaţie se face până în 04.02.2011, 11.02.2011, 18.02.2011 şi în 25.02.2011 ora 13.00.
Cei care doresc să participe la licitaţie trebuie să achite garanţia de participare, care este 10% din valoarea bunului/bunurilor.
Informaţii privind condiţiile de participare la licitaţii şi caietele de sarcini se pot obţine la sediul EUROCONSULT SPRL ARAD 310022 Gh. POPA nr. 7, ap. 1.
Tel. 0257-257143; 0357-100143; 0722-453473.

RECLAME

Cu Vitamina D poţi respira mai uşor FOTO: FAN

Vitamina D, antiinflamator pentru plămâni

CINCINNATI. Starea persoanelor diagnosticate cu pneumonie interstițială (apare din cauza inflamației țesutului pulmonar) se poate înrăutăți din cauza carenței de vitamina D, potrivit cercetătorilor americani de la Universitatea din Cincinnati. Pentru îmbunătățirea funcției respiratorii, se recomandă suplimente cu vitamina D. Totuși înainte de administrare trebuie consultat un medic.

13

mii de români suferă un infarct miocardic acut anual. Infarctul miocardic acut (IMA) este o complicație a cardiopatiei ischemice caracterizată prin obstrucția bruscă și completă a arterelor coronare, obstrucție ce duce la distrugerea regională a mușchiului cardiac. Nu este niciodată prea târziu să schimbați obiceiurile care pot fi dăunătoare inimii dumneavoastră.

Injecţia care promite o slăbire mai rapidă

BUCUREŞTI. În cel mult 3 ani, va fi lansată în România o injecție cu ajutorul căreia persoanele obeze vor putea scăpa de aproximativ 20 de kilograme în mai puțin de 6 luni. Injecția conține un hormon care induce creierului senzația de sațietate în foarte scurt timp. În plus „educă" organismul să reziste tentațiilor alimentare. Produsul a fost testat pe un eșantion de 5000 de voluntari

Virusurile pot fi depistate cu o acurateţe precisă FOTO: FAN

Depistarea precisă HIV, şi în România

BUCUREŞTI. Virusurile hepatice B și C și HIV sunt depistate cu ajutorul unui aparat sofisticat, care din luna ianuarie este disponibil și la noi în cadrul Laboratorului Național de Referință pentru Maladii Transmisibile din București. Aparatul poartă numele de PCR și depistează ADN-ul și ARN-ul virusurilor, având o acuratețe de 100%, conform spuselor specialiștilor din cadrul Laboratorului.

Atenţie la piscinele acoperite unde decidem să ne relaxăm

FOTO: FAN

Înotul şi clorul pot dăuna sănătăţii

Înotul în piscine acoperite în care clorul este folosit ca agent dezinfectant este dăunător pentru sănătate.

BARCELONA. Cercetătorii de la Centre de Recerca en Epidemiologia Ambiental (CREAL) și cei de la Institut Municipal d'Investigació Mèdica (IMIM-Hospital del Mar) au studiat corelația dintre produsele chimice derivate pentru dezinfectarea apei (DBP) din piscină și efectele „mutagene", care provoacă mutații permanente ale ADN-ului în cazul înotătorilor. Pentru acest studiu, savanții spanioli au comparat eșantioane de apă recoltate din două piscine - una tratată cu clor și cealaltă cu brom. Cercetătorii au studiat în paralel „modificările pe termen scurt" ale indicatorilor de toxicitate genetică în cazul persoanelor care foloseau acele piscine, se afirmă în acest studiu, publicat în revista americană Environmental Health Perspectives (EHP).

Produsele chimice şi efectele lor

„Efectele toxice la nivel genetic au fost observate la 49 de adulți sănătoși care au înotat timp de 40 de minute în piscina acoperită tratată cu clor", se afirmă într-un comunicat emis de CREAL. „O creștere a nivelului pentru doi markeri de toxicitate genetică" a fost evidențiată la acești înotători, „în corelație cu concentrația de DBP înregistrată în aerul expirat, după antrenamente". DBP sunt produse chimice rezultate în urma dezinfectării apei din piscine. Unul dintre acești „markeri" este considerat drept un „indicator de risc de declanșare a cancerului la subiecții sănătoși", afirmă experții CREAL.

În paralel, alte măsurători sugerează prezența altor efecte negative asupra respirației acelorași înotători, referindu-se la o anumită "creștere a pragului de permeabilitate" a unui tip de celule pulmonare. Manolis Kogevinas, directoarea CREAL, a subliniat faptul că, prin acest studiu, experții spanioli "nu au dorit în niciun caz ca oamenii să înceteze să mai înoate, ci să determine o reducere a produselor chimice prezente în apa piscinelor".

RECOMANDĂRILE CERCETĂTORILOR

CREAL, institutul de cercetare cu sediul la Barcelona, recomandă luarea „unor măsuri viguroase pentru a reduce concentrațiile de DBP" în cazul înotătorilor, insistând asupra obligativității de „a face duș înainte de a înota" și de „a folosi o cască de baie".

> Efectele toxice au fost observate la adulţii care au înotat în apa piscinei tratată cu clor
>
> MANOLIS KOGEVINAS

Cancerul depistat cu un microcip

BOSTON. Celulele canceroase vor putea fi depistate mult mai ușor dintre miile de celule sănătoase cu ajutorul unui test de sânge ce va fi lansat, în curând, de oamenii de știință de la Universiatatea din Boston. Testul constă într-un microcip prevăzut cu anticorpi. Atunci când cipul interacționează cu sângele, celulele canceroase se atașează de el. Ulterior, se formează pete ce reprezintă numărul celulelor canceroase. Potrivit cercetătorilor, cipul va putea depista chiar și o singură celulă canceroasă. „Testul funcționează precum o biopsie lichidă", explică Daniel Haber, unul dintre cercetători.

Un test cu microcip FOTO: FAN

Durerile de spate pot deveni istorie FOTO: FAN

Celulele stem, leacul herniei de disc

STOCKHOLM. Celulele stem vor putea înlocui procedurile de chirurgie de la nivelul coloanei vertebrale, necesare în cazul herniei de disc. Potrivit savanților suedezi de la Institutul de Cercetări Clinice al Academiei „Shigrenska", există porțiuni ale discurilor intervertebrale care au capacitetea de a se regenera în urma injectării de celule stem. Este vorba despre porțiuni de la suprafața acestor structuri, în special din zonele cu cartilaj. Celulele stem ar trebui să fie injectate în aceste zone. Ulterior, ele vor reface țesutul deteriorat. Potrivit cercetătorilor, această nouă utilizare a celulelor stem ar putea fi cea mai simplă metodă de a trata discurile deteriorate, cu disconfort minim pentru pacient.

Serviciu online pentru purtătorii de lentile

BUCUREŞTI. Persoanele care poartă lentile de contact nu trebuie să mai stea cu grija datei la care este necesară înlocuirea lentilelor vechi. În acest sens, un producător de lentile de contact a creat un soft online care joacă rolul unui ceas deșteptător. Pentru a beneficia de acest serviciu, persoanele interesate trebuie să specifice o serie de date precum: ziua desigilării lentilelor, perioada de purtare și termenul de înlocuire a lentilelor de contact. Mai multe informații privind această facilitate se pot afla accesând pagina de internet www.contorlentile.ro.

RETETE PENTRU DIETĂ

Mușchi de vită marinat

Ce conţine o porţie
- 204,0 kcal
- 40,0 g proteine
- 6,0 g lipide
- 22,0 g glucide

INGREDIENTE: 1,400 kg mușchi de vită, 250 ml vermut roșu, 10/20 boabe piper, 3-4 linguri ulei, 5-10 căței de usturoi, 7 mere, 1 sfeclă roșie, maghiran, sare

PREPARARE

1.Speli carnea și o pui la macerat într-un castron cu vermutul, boabele de piper, uleiul și căței de usturoi. Lași carnea să se macereze timp de 8-10 ore, întorcând-o pe toate părțile, ca să se pătrundă bine.

2.Presari mușchiul cu maghiran și sare și îl ambalezi într-o pungă specială pentru friptură sau în folie de aluminiu, turnând în interior puțină zeamă în care a stat la macerat. Așezi mușchiul într-o tavă, pe care o introduce în cuptor, la foc mijlociu, pentru 1 oră.

Scoți mușchiul din pungă și îl lași să se rumenească pentru încă 15 minute.

3.Separat, coci în cuptor merele întregi și sfecla. Servești mușchiul cu garnitură de mere și salată de sfeclă roșie cu oțet de mere.

Reţetă indicată diabeticilor FOTO: FAN

Ceaiul, anticoşmaruri FOTO: FAN

Taninul alungă coşmarurile

TOKIO. Cei care vor să scape de coșmaruri au la dispoziție o soluție simplă: ceaiurile. Specialiștii de la Universitatea de Medicină „Nihon" din Japonia cred că taninul, substanță prezentă în ceaiuri, reduce activitatea elctrică negativă la nivel cerebral, îndepărtând astfel visele urâte. Acest efect benefic poate fi întâlnit la cei care beau zilnic mai mult de o ceașcă de ceai.

Depresia şi diabetul cresc riscul de deces la femei

HARVARD. Femeile care suferă de diabet zaharat și de depresie au un risc mai mare de a deceda din cauza bolilor cardiovasculare sau a altor boli, arată un studiu realizat de medicii Școlii de Sănătate Publică a Universității americane „Harvard".

Ei au analizat peste 78.000 de femei cu vârste cuprinse între 54 și 79 de ani, pe o perioadă de 6 ani. În cazul lor, depresia a crescut riscul de deces cu 44%, diabetul cu 35%, iar ambele boli asociate cu 20%.

Mecanismele cauză-efect nu sunt clare, dar medicii estimează că de vină poate fi și faptul că depresia afectează capacitatea persoanei de a-și ține glicemia sub control, agravând complicațiile diabetului zaharat.

Depresia şi diabetul pot fi fatale FOTO: FAN

AP.1 CAMERĂ

• **Persoană fizică** vând apartament cu o cameră în bloc nou, complet utilat, mobilat, centrală termică proprie, termopane, uşă metalică, str. Hunedoarei lângă Penny. Telefon: 0743.138.738. 754293

• **Vând apartament** cu o cameră, str. Avrig. Telefon 0745.117.813. 732287

• **Vând urgent** apartament 1 cameră, etaj I, bloc nou, tip vilă, zonă Spital Judeţean şi campus universitar, mobilat, negociabil. Telefon: 0731.236.261 746342

AP.2 CAMERE-ARAD

• **Cumpăr apartament** 2 camere. Plătesc pe loc!!! Telefon 0744.849.390. 667579

• **Vând apartament** 2 camere Grădişte, parţial mobilat.Preţ 28.000Euro.Telefon 0727.836.953. 725205

• **Vând apartament** 2 camere, băcătărie, grup sanitar, debara, neamenajat, Arad, str. N.Bălcescu, L- 112. Informaţii telefon 0740.211.868. 731448

AP.3 CAMERE-ARAD

• **P.F. Vând** apartament 3 camere zona Vlaicu, 92mp, etaj 3/4, amenajat, gresie, faianţă, parchet laminat, termopane, uşă metalică, interior Stucco Veneziano.Preţ 38.000 Euro negociabil. Telefon 0756.277.408. 746385

• **Vând apartament** 3 camere, zona Vlaicu, mobilat, centrală proprie. Preţ 53.000 Euro negociabil, 0745.614.880. 731059

• **Vând apartament** 3 camere neamenajat, 66 mp, str. Maramureş. Preţ 27.500 Eur. Tel. 0724.287.039. 740106

AP.4 CAMERE-ARAD

• **Vând apartament** 4 camere, mobilat, zona U.T.A. Z- uri, etaj I, preţ negociabil, telefon: 0744.764.570. 746370

• **Vând apartament** 4 camere la Z19, etaj 1, zona Profi- Lebăda, 120 mp, 67.000 Eur/negociabil, 0744.284.907. 748816

CASE-ARAD

• **Vând casă** mare amenajată modern, parter+ mansardă, Micălaca, str. Abrud. Telefon: 0748.254.270. 752575

• **Vând casă** zona Vlaicu, ST- 318 mp, SC 106 mp, 3 camere decomandate, baie, bucătărie, preţ 32,000 euro, telefon: 0745.780.412, 0726.455.633. 754393

• **Vând casă,** strada Poetului, nr. 7, suprafaţa totală 343 mp. Telefon 0723.268.195, 0751.716.399. 729158

CASE-JUDEŢUL ARAD

• **Vând casă** Ineu, central, toate utilităţiile,4 camere+2 spaţii comerciale.Informaţii 0745.627.632. 753709

• **Vând casă** Neudorf, 1470 mp, 29 km de Arad. ☎0754.012.357. 746277

• **Vând casă** în Sâmbăteni, 1400 mp, 15.500 euro, 0771.084.645, 0745.759.360. 746384

• **Vând urgent** casă, nouă, ieftin, în Chişineu- Criş. Telefon 0745.144.123. 741136

VILE-ARAD

• **Vând vilă** în Pârneava, 6 camere, 5 băi, toate utilităţile, grădină, garaj, negociabil, 0257/280395. 732139

SPAŢII COM-ARAD

• **Închiriere- Vânzare** spaţiu- comercial CONFECŢII, 66- mp, vitrină- mare, PersoanăFizică, 0722- 257409. 745903

• **Vând birou** lângă tribunal, amenajat de lux.☎: 0745.234.823, 0723.180.004. 746403

TERENURI LOCAL

• **Vând loc** de casă 534 mp, str. 6 Vânători, Nr.81, 25.000 Euro negociabil.Telefon 0748.750.516. 745908

TERENURI JUDEŢ

• **Vând loc** de casă Cartierul Ariola, între Arad şi Vladimirescu, 928 mp, 20 euro/mp, utilităţile plătite. 0745.234.823. 746388

• **Vând loc** de casă Zădăreni, 600 mp, 12 euro/mp, 0745.234.823. 746525

• **Vând teren** agricol Şag 3ha, Socodor la şosea 3 ha. 0740.146.292. 681022

IMOBILE CHIRII

• **Închiriez apartament** 1 cameră modern mobilată, pe mal, 130 Eur,0744.121.964. 725290

• **Închiriez apartament** 2 camere, etaj 1, complet dotat şi renovat, 0727.798.269. 727990

• **Închiriez apartament** cu o cameră, cu toate utilităţile. Telefon 0748.214.780. 745993

• **Închiriez apartament** 2 camere, utilat, mobilat, Podgoria, 200 euro, Telefon: 0743.700.345. 746045

• **Închiriez apartament** 2 camere zona Fortuna.Telefon 0257/245553, 0357/412688. După ora 16.00 746254

• **Închiriez apartament** 3 camere, central. Informaţii 0722.419.336. 746340

• **Închiriez apartament** 2 camere, contorizat, zona 500 Micălaca, 0746.159.960, 0742.938.929. 747345

• **Închiriez apartament** 1 cameră, Confecţii, 80 Eur, vând maşină de spălat. Tel. 0748.868.949. 752099

• **Închiriez apartament** 2 camere, Podgoria, mobilat modern, utilat complet, toate facilităţile. 0740.012.987.

• **Închiriez apartament** 1 cameră, Micălaca, mobilat. Tel. 0770.367.181, 0357/435149. 754421

Celebra Tamaduitoare Valentina Codreanca este prezenta in Arad.

Aveti acum o sansa unica pt. a va purifica trupul si sufletul si a va rezolva toate problemele.

Valentina Codreanca lucreaza prin Magie Alba, descanta pt dragoste, liniste sufletesca, succes in afaceri, examene, vindeca stresul, ipotenta, dezleaga farmece, blesteme, cununii legate, deschide cartile de tarot.

Rezolvari garantate pt care isi asuma responsabilitatea. Asigura confidentialitate si profesionalism in tot ceea ce realizeaza.

Tel : 0747.422.031, 0721.56.44.57

Web-site: www.magicvalentina.ro

(H-718995)

• **Închiriez casă** pe Şaguna, renovată. Tel. 0744.121.964. 725293

• **Închiriez unei** familii apartament 3 camere, decomandate, etaj III, din care 2 nemobilate. Este renovat în totalitate, situat central. Telefon: 0357/427.991. 749450

• **Închiriez urgent** garsonieră şi apartament 2 camere mobilate, 0751.382.017, 0257/380344. 750917

• **Apartament 1** cameră, Intim, mobilat, etaj 1, 120 Eur, 0257/228411. 746130

• **Dau în** chirie apartament 2 camere, mobilat, Podgoria, 200 Eur; 3 camere Intim, 250 Eur, 0726.289.694. 754497

• **Grasonieră confort** 1, Micălaca, mobilată, 100 Eur, 0257/228411. 746102

• **Ofer spre** închiriere apartament mobilat, 2 camere, ultracentral. Informaţii ☎ 0729.906.824. 752364

SPAŢII COM-ARAD

• **Închiriez hală** 1000 mp în Parcul Industrial Uta. Telefon 0721.288.570. 731200

• **Închiriez spaţiu** comercial 87 mp, B- dul Revoluţiei nr.4 (vis- a- vis de BRD), 0727.798.269. 728201

• **Închiriez spaţiu,** apartament 67 mp, lângă Teatru, 0744.121.964. 725265

TEREN-ARAD

• **Cumpăr teren** agricol Municipiul Arad, 0751.857.333. 700065

• **Persoană fizică** cumpăr teren pentru construcţie (utilităţi), 350- 400 mp numai în Arad. Ofer 40 Eur/mp. Plata pe loc. Tel. 0745.127.074. 752098

OFERTE LOCURI DE MUNCĂ

• **Angajăm tineri** absolvenţi pe maşini cu comandă numerică. Tel. 0771.095.394. 745879

• **Angajăm ultracentral** fotografi şi agenţi imobiliari. Comision 40%+C.M. Telefon: 0745.672.566. 752646

• **Caut şofer** pentru Spania cu cazare! Informaţii: 0753.761.769. 754315

• **Restaurant angajează** ajutor de bucătar.Informaţii telefon 0257/231942 sau 0740.504.073. 754409

PRESTĂRI SERVICII

• **A Acord** Garanţie 2 ani reparaţii maşini spălat, 0744.241.398, 0357/401569,0257/259146. 743246

CONSTRUCŢII

• **Vând balast,** nisip, sorturi, etc. orice cantitate, duc molozul. TEL: 0745.036.969, 0722.389.480. 697850

AUTO ROMÂNEŞTI

• **Cumpăr Dacia** Logan. Informaţii 0751.050.573. 748915

AUTO STRĂINE

• **Vând Renault** Laguna II avariat. Telefon: 0747.860.537. 752643

MICROBUZE, DUBE

• **Vând autoutilitară** Fiat Ducato 2.5 D fabricaţie 1990, stare funcţionare foarte bună (motor şi caroserie), la vedere. Tel. 0745.143.033. 746226

ELECTRONIC PLUS

• **Vând frigider,** combină frig, maşină spălat automată. Tel. 0257/210613. 754494

• **Vând maşini** spălat automate, combine frigorifice, lăzi, congelatoare Import Germania, Modele Noi.Ofer garanţie, transport, 0745.395.282, 0257/274600. 746288

• **VÂND ieftin electrocasnice second, lăzi, combine, maşini spălat haine, vase, uscătoare, televizoare, anvelope, vitrine comerciale. Rate angajaţilor, pensionarilor vârstă- boală, ☎0769.005.400.** 8694

MOBIDOM

• **Vând mobilă,** corpuri bucătărie, mască chiuvetă, masă extensibilă nouă, comodă, pat, dulap haine, dormitor, bibliotecă, măsuţă, cuier, dulap încălţăminte, masă sticlă rotundă, scaune. Telefon 0744.552.140. 739346

• **Vând canapea** extensibilă şi 2 fotolii, preţ acceptabil. Telefon: 0741.222.952. 747347

TRACTOARE

• **Vând tractor** Maser Fergunson 110 CP, 4x4, cabină închisă, climă, an 1993, recent adus. Preţ la vedere, 0722.255.419. 754404

PLUGURI

• **Plug de** ţeavă 3 corpuri. Informaţii 0723.724.432. 746281

PIERDERI

• **Pierdut cheie** Wolkswagen zona Tic- Tac. Ofer recompensă. Tel. 0744.203.945. 743617

ANTICAR GERMAN

CUMPĂR MAŞINI CUSUT MĂRCI GERMANE VECHI.

OFER 40.000-45.000 EURO PLATA PE LOC.

0740.343.775

• **Pierdut pe** numele S.C. Sebi &Ribana S.R.L. autorizaţie taxi cu nr. 1140. O declar nulă. 756076

• **Pierdut talon** Moped Citiflex albastru, nr. AR 0299. Îl declar nul. 754285

PLANTE-FLORI

• **Vând baloţi** de paie cu fân.Telefon 0746.111.160. 743518

ANIMALE-PĂSĂRI DOMESTICE

• **Vând 4** porci graşi. Tel. 0742.290.806. 754564

MAŞINI,UTILAJE,INSTALAŢII

• **Vând tractor** U 650, disc, vibrocultor, tocător tulei 3 rânduri, MIG azot. Tel. 0747.044.206. 750231

ÎMPRUMUTURI FINANCIARE

• **Ofer! Valută** rapid cu 2- 3%. Plata la final! Telefon 0721.492.429. 725149

DIVERSE

• **Cumpăr cupru- 22,** cositor, alamă- 12,50, aluminiu- 4, radiatoare- 11, baterii, inox- 6, fier vechi, argint, pene vechi- noi, 0748.607.706. 745763

• **Cumpăr cupru- 22,** cositor, alamă- 12,50, aluminiu- 4, radiatoare- 11, baterii, inox- 6, fier vechi, argint, pene vechi- noi, 0748.912.117. 745764

• **Cumpăr fier** vechi, baterii, caroserii, radiatoare, pene, motoraşe, inox, cupru, aluminiu, alamă, plumb,0758.292.290, 0755.897.828. 752096

• **Cumpăr fier** vechi, caroserii, baterii, pene, cupru, alamă, aluminiu, motoraşe, radiatoare,inox, 0257/215562, 0753.790.354. 752097

• **Cumpăr fier,** caroserii auto, cupru, alamă, plumb, aluminiu, motoare electrice, pene, baterii, radiatoare, inox. Tel. 0757.162.854, 0746.414.369. 745767

• **Cumpăr fier,** cupru alamă, baterii, caroserii, pene, 0741.435.116, 0746.404.475. 746357

• **Cumpăr pene** vechi- noi, fier, baterii, cupru, alamă, inox, aluminiu, caroserii auto. Ofer preţ bun, 0754.277.346. 752104

• **Cumpăr pene** vechi/noi, fier vechi, cupru (22 lei) baterii auto vechi, etc. Telefon: 0752.348.495. 706279

• **Cumpăr pene,** cupru, alamă, baterii, aluminiu, radiatoare, fier vechi, caroserii, inox, 0754.433.372. 754431

• **Termoteci pe** gaz, second- hand! Informaţii: 0723.724.432. 746284

• **Vând baloţi** fân comuna Mişca, sat Vânători 322. Tel. 0740.771.484. 729037

• **Vând bijuterii** noi, din argint 925, 3 lei/gr. Informaţii: 0740.146.288. 681158

• **Vând maşină** de cusut Ileana 150 Ron.Telefon 0742.999.727. 753715

• **Vând mraniţă** de grădină şi spaţii verzi. 0722.344.815, 0740.780.852. 706302

• **vand** vin alb si rosu nobil 4lei/lt tel 0740-755.310 745746

CASA DE INSOLVENTA RAVA s.p.r.l.
în calitate de lichidator judiciar ANUNŢĂ TOŢI CREDITORII

SC SASARAN SRL

cu sediul în Arad, Str. Scoalei, nr. 9, jud. Arad, având cod fiscal 14599326, înmatriculată la Oficiul Registrului Comerţului de pe lângă Tribunalul Arad sub nr. J02/352/2002 că faţă de această societate a fost deschisă procedura falimentului prevăzută de Legea nr. 85/2006 prin încheierea nr. 15/CC din data de 12.01.2011, pronunţată de Tribunalul Arad în dosarul 7047/108/2010.

Termenul limită, conform prevederilor art. 62(1) lit.b) din Legea nr. 85/2006, pentru înregistrarea cererii de admiterii a creantelor este data de 23.03.2011. În temeiul art. 76 alin.(1) din Legea privind procedura insolvenţei, nedepunerea cererii de admitere a creanţei până la termenul menţionat atrage decăderea din drepturi privind creanţa/creanţele pe care le deţineţi împotriva debitorului.

Termenul limită pentru verificarea creanţelor, întocmirea, afişarea şi comunicarea tabelului preliminar al creanţelor este cel prevăzut de art. 62 c) din Legea nr. 85/2006 este la data de 20.04.2011.

Termenul pentru definitivarea tabelului de creante si solutionarea eventualelor contestatii la tabelul preliminar al creantelor este 18.05.2011.

Se notifică faptul că prima Adunare a creditorilor va avea loc la sediul lichidatorului judiciar în data de 25.04.2011, ora 14,00.

În termen de 10 zile de la primirea prezentei notificări, pentru motive întemeiate, creditorii, pot face opoziţie la deschiderea procedurii.

Debitorul SC SASARAN S.R.L. are obligaţia ca în termen de 10 zile de la deschiderea procedurii să depună la dosarul cauzei documentele prevăzute la art. 28 alin. (1) din Legea privind procedura insolvenţei.

Informaţii suplimentare la tel. 0357- 428 897 sau la sediul profesional al lichidatorului judiciar CASA DE INSOLVENTA RAVA s.p.r.l. situat in Arad, str. SALACZ GYULA (fosta str. Macinului), nr. 3A, jud. Arad.

CASA DE INSOLVENTA RAVA s.p.r.l.
în calitate de lichidator judiciar ANUNŢĂ TOŢI CREDITORII

SC DRIMIX SRL

cu sediul in Sat Livada, Comuna Livada, FN, Jud. Arad, J02/1336/1991, CUI 1734242că faţă de această societate a fost deschisă procedura falimentului prevăzută de Legea nr. 85/2006 prin Incheierea nr. 14/CC pronuntata in in data de 12.01.2011. de catre Tribunalul Arad, secţia Comerciala, Contencios Administrativ şi Fiscal în dosarul 7379/108/2010.

Termenul limită pentru înregistrarea cererii de admitere a creanţelor asupra averii debitorului este data de 23.03.2011. În temeiul art. 76 alin.(1) din Legea privind procedura insolvenţei, nedepunerea cererii de admitere a creanţei până la termenul menţionat atrage decăderea din drepturi privind creanţa/creanţele pe care le deţineţi împotriva debitorului. Termenul limită pentru verificarea creanţelor, întocmirea, afişarea şi comunicarea tabelului preliminar al creanţelor este data de 20.04.2011. Termenul pentru definitivarea tabelului de creante si solutionarea eventualelor contestatii la tabelul preliminar al creantelor este data de 18.05.2011. În termen de 10 zile de la primirea prezentei notificări, pentru motive întemeiate, creditorii, pot face opoziţie la deschiderea procedurii. Prima Adunare Generala a Creditorilor va avea loc in data de 25.04.2010, ora 14 la sediul lichidatorului judiciar.

Debitorul SC DRIMIX SRL are obligaţia ca în termen de 10 zile de la deschiderea procedurii să depună la dosarul cauzei documentele prevăzute la art. 28 alin. (1) din Legea privind procedura insolvenţei.

Informaţii suplimentare la tel. 0357- 428 897 sau la sediul profesional al lichidatorului judiciar CASA DE INSOLVENTA RAVA s.p.r.l. situat in Arad, str. SALACZ GYULA (fosta str. Macinului), nr. 3A, jud. Arad.

EXPERŢI ÎN IMOBILIARE

romimo.ro

PIAŢA DE IMOBILIARE A ROMÂNIEI

S.C. DIABAS BATA S.R.L., CU SEDIUL ÎN TIMIŞOARA, STR. CHEVERESULUI-PRELUNGIRE NR. 53, PUNCTUL DE LUCRU CARIERA BATA, LOCALITATEA BATA, JUDEŢUL ARAD, ANUNŢĂ ELABORAREA PRIMEI VERSIUNI A PLANULUI/PROGRAMULUI „ELABORARE P.U.Z.-EXTINDERE CARIERĂ PIATRĂ BATA" ŞI DECLANŞAREA ETAPEI DE ÎNCADRARE PENTRU OBŢINEREA AVIZULUI DE MEDIU.

CONSULTAREA PRIMEI VERSIUNI A PLANULUI/PROGRAMULUI SE POATE REALIZA LA SEDIUL S.C. DIABAS BATA S.R.L., TIMIŞOARA, STR. CHEVERESULUI-PRELUNGIRE, NR. 53, ZILNIC ÎNTRE ORELE 08:00-16:00.

COMENTARIILE ŞI SUGESTIILE SE VOR TRANSMITE ÎN SCRIS LA SEDIUL ARPM TIMIŞOARA STR. LIVIU REBREANU NR. 18-18A, ÎN TERMEN DE 15 ZILE CALENDARISTICE DE LA DATA PREZENTULUI ANUNŢ.

H - 743367

FUNDAŢIA ROMÂNO-GERMANĂ

Centrul de pregătire şi perfecţionare profesională

Organizează în Arad

CURSURILE :

-BUCĂTAR- 4,5 luni
-COFETAR- PATISER - 4,5 luni
-MANICHIURIST- PEDICHIURIST- 2,5 luni
-COAFOR - 4,5 luni

INFORMAŢII:
Arad, str. Episcopiei nr. 32, Tel: 0257-214965,
Vladimirescu, str. Gării, nr.59, Tel. 0257-514931, 0744/ 479802
Diplome avizate de Ministerul Muncii si Ministerul educatiei

OCOLUL SILVIC CODRII IANCULUI

loc. Hălmagiu, str. Calea Moţilor nr.60
tel/fax: 0257/319237
jud.Arad

ANUNŢĂ

Licitaţia de masă lemnoasă pe picior destinată anului de producţie 2011, cu un volum de 11.848 mc. produse principale şi 2835 mc. produse secundare .

Preselecţia agentilor economici va avea loc în data de **11.02.2011 ora 9** la sediul ocolului.

Licitaţia se va desfăşura în data de **17.02.2011, ora 10, la sediul Ocolului Silvic Codrii Iancului din localitatea Hălmagiu.**

Şeful ocolului,
ing. Groza Cosmin

Rcs-Rds caută

o persoană serioasă care sa asigure curăţenia în interiorul sediului din Arad

Responsabilităţi:
- curăţare prin maturare/aspirare şi spălare a tuturor încăperilor punctului de lucru;
- curăţarea geamurilor, pervazelor şi uşilor ori de câte ori este necesar;
- se asigură că există produse specifice pentru toalete;
- utilizează produsele chimice pentru curăţare în conformitate cu instrucţiunile de pe ambalaj;
- anunţă superiorii de fiecare data când constată defecţiuni în spaţiile de lucru;

Cerinţe:
- studii generale;
- experienţă pe un post similar se condideră a fi un avantaj.

Comuna Pleşcuţa prin primar Pogan Petru Dorel

anunţă publicul interesat asupra depunerii solicitării de emitere a acordului de mediu pentru proiectul „Construire parc solar fotovoltaic", propus a fi amplasat în extravilanul satului Dumbrava, comuna Pleşcuţa, Judeţul Arad, conform C.U. nr. 147/12.11.2010 eliberat de Consiliul Judeţean Arad.

Informaţiile privind proiectul propus pot fi consultate la sediul autorităţii competente pentru mediu APM Arad, B-dul Dragalina, nr. 16 şi la sediul Primăriei Comunei Pleşcuţa, str. Principalp, nr. 83, jud. Arad, între orele 9-14.

Observaţiile publicului se primesc zilnic la sediul autorităţii competente pentru protecţia mediului APM Arad, B-dul Dragalina, nr. 16, intre orele 9-14.

SC AUTO SML SRL

WWW.AUTOSML.RO

PEUGEOT
Concesionar Peugeot
Micalaca, 1 EST
0257-278-738

HYUNDAI NEW THINKING.
Concesionar HYUNDAI
Calea Timisorii, F.N
0257-278-042

CONCESIONAR HYUNDAI SI PEUGEOT PENTRU JUD. ARAD, VA ASTEAPTA IN CONCESIUNILE NOASTRE PENTRU A VEDEA NOILE MODELE SI A DESCOPERI NOILE REDUCERI DE PRET!

EX: SANTA FE 15.900 E, TUCSON 13.900 E + TVA

PEUGEOT 206 6990 E +TVA, PEUGEOT 207 8960+ TVA

(H-729163)

Publicitate:
0257/210.775
0257/280.904

S.C.P."I.T. MANAGEMENT ADVISORS "S.P.R.L. anunta scoaterea la vanzare prin licitatie publica a bunului mobil, constand in Autoturism Ford Focus Turnier, aflat in proprietatea S.C. Virgil & Daniela CO S.R.L. - in falinent, in bankruptcy, en faillite. Pretul de pornire a licitatiei este de 10.718 lei si reprezinta 100% din pretul de evaluare si nu contine TVA. Licitatia va avea loc timp de 4 saptamani, in fiecare zi de vineri, incepand cu data de 25.02.2011, orele 13.00 la sediul lichidatorului judiciar din Timisoara, str. Eugeniu de Savoya nr. 7, ap. 7/B, de unde se pot obtine mai multe informatii. Cei interesati in cumpararea bunului sunt invitati sa depuna, impreuna cu oferta si o garantie reprezentand 10% + TVA din pretul de pornire la licitatie in contul nr. RO52 BTRL 0360 1202 5347 53XX deschis la Banca Transilvania Sucursala Timisoara. Prin acest anunt creditorii sunt invitati sa participe la licitatie. H-754588

Dragi cititori ,

Vine în ajutorul vostru **Maica Stareta Elena**,binecuvantata de Dumnezeu pentru a va rezolva problemele.

Maica Elena eliminia tot ce este legat de farmece si blesteme,vindeca depresia si alcoolismul;impreuneaza familii dezbinate si multe altele.

Va poate rezolva orice problema prin telefon pe numele de botez si a datelor persoanale si va deschide Cartea Sfanta gratuit zilnic.**Telefon: 0746.316.026 ; 0760.474.731.**

MULTUMIRI: Ecaterina,Arad:Mii de multumiri Maicii ca mi-a dezlegat cununia si am putut sa ma recasatoresc si acuma sunt fericita.

Maria, Arad: Multumesc Maicii ca m-a vindecat de depresie si m-a impreunat cu sotul care ma parasise pentru alta femeie.

REZULTATE GARANTATE: **0746.316.026 ; 0760.474.731**

DECESE

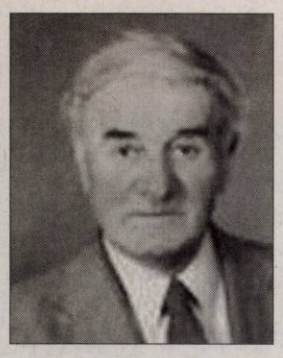

A pornit pe drumul fără întoarcere, după o lungă şi grea suferinţă, dragul nostru tată şi bunic,

TODOR ANTONIU
în vârstă de 80 de ani.

A fost un om deosebit, care a slujit cu drag şi mult har corurile Bisericilor Ortodoxe din Micălacă şi Aradul Nou. Pentru cei care vor să-şi ia un ultim rămas bun de la el, anunţăm că înmormântarea va avea loc, vineri, 4 februarie, ora 13.00, de la capela cimitirului Micălaca. Dumnezeul să-i odihnească sufletul!

Te vor plânge mereu fiica Marinela cu soţul Mircea, fiul Dorel cu soţia Mariana şi nepoţii Dan cu familia şi Adrian

---

Cu adâncă durere în suflet, anunţ fulgerătoarea trecere în eternitate a scumpului meu soţ

FONTA VASILE.

Înmormântarea va avea loc astăzi, 3 februarie 2011, ora 14:00, de la domiciliul din comuna Vladimirescu, str. Revoluţiei nr. 28. Dumnezeu să-l odihnească în pace!

Soţia, dr. Fonta Clara

Cu durere în suflet anunţăm trecerea la cele veşnice a iubitului nostru soţ, tată, bunic şi unchi

BURUIANĂ PETRU.

Trupul neînsufleţit este depus la capela cimitirului din Aradul Nou. Înmormântarea va avea loc astăzi, 3 februarie 2011, ora 14:00.

Familia îndurerată

Cu durere în suflet anunţăm decesul celei care a fost mamă, soacră, bunică şi străbunică

PUTERITY VILMA (FEMIŢA).

Înmormântarea va avea loc vineri, 4 februarie 2011, la capela cimitirului Pomenirea.

Fiica Roman Stela cu soţul Viorel, nepotul Mircea

Cu adâncă durere în suflet anunţăm decesul
la vârsta de 90 ani a celui care a fost soţ şi tată

BOC GHEORGHE.

Înmormântarea va avea loc astăzi, 3 februarie 2011, ora 14:00, la cimitirul Pomenirea.

Fam. Boc Gheorghe

Sufletul te-a durut la gândul că te desparţi de cei 6 copii ai tăi şi de nepoţii care i-ai iubit enorm, draga noastră mamă, soacră şi bunică

HOLOCAN IULIANA,
din Covăsânţ.

Mormântul tău va fi veşnic presărat cu lacrimile celor care te-am iubit mult şi vei trăi veşnic pentru noi toţi. Dumnezeu să te aibe în paza Lui! Înmormântarea va avea loc astăzi, 3 februarie 2011, ora 13:00, în localitatea Covăsânţ.

Familia

Cu adâncă durere anunţăm încetarea din viaţă a iubitului nostru

TIRI IOAN,
la vârsta de 55 ani,
din Chişineu-Criş.

Când a văzut Dumnezeu că drumul a fost prea greu, dealul prea abrupt şi răsuflarea prea grea, a pus mâna pe umerii mei şi a spus: vino acasă! Nu plângeţi voi dragii mei, aş fi vrut tare să rămân cu voi, dar boala a fost prea grea şi pentru mine n-a mai fost speranţă. Înmormântarea va avea loc astăzi, 3 februarie 2011, la capela cimitirului din Salonta.

Familia îndoliată

Cu adâncă durere anunţăm trecerea la cele veşnice
la vârsta de 61 de ani a celui care a fost
tată, frate şi cumnat

SZIKORA KAROLY,
din Peregu Mic.

Înmormântarea va avea loc Astăzi, 03.02.2011, ora 14.00, de la domiciliul din Peregu Mic.

Fiica Monica cu soţul şi fiul Karoly

O inimă a încetat să mai bată, un suflet nobil s-a ridicat la cer şi pleacă departe de noi, dar mai aproape de Dumnezeu. Un omagiu, o lacrimă pentru cel care a fost soţ, tată, socru şi bunic

CHECIU TEODOR.

Înmormântarea va avea loc vineri, 4 februarie 2011, ora 13:00, de la capela cimitirului din Gai. Nu te vom uita niciodată!

Fam. Vese-Gal Florian

Cu adâncă durere în suflet anunţăm trecerea în nefiinţă a scumpului nostru soţ, tată, bunic şi străbunic

BUN IOAN,
la vârsta de 77 ani.

Înmormântarea va avea loc astăzi, 3 februarie 2011, ora 13:00, de la capela cimitirului din Micălaca.

Familia îndoliată Bun

Te-ai stins puţin câte puţin şi ai plecat prea devreme lăsând un gol imens în sufletele noastre iubitul nostru soţ, tată şi socru

DINU CÎLB
- din Mîsca.

Nu te vom uita niciodată! Înmormântarea va avea loc vineri, 4 februarie 2011, ora 13:00, în localitatea Mîsca.

Soţia Marioara, copiii Adina, Călin şi Anca

Cu adâncă durere anunţăm încetarea din viaţă a celui care a fost soţ şi frate

MIRCEA GEORGE,
la vârsta de 77 ani

după o scurtă suferinţă. Înmormântarea va avea loc vineri, 4 februarie 2011, ora 13:00, la capela cimitirului Eternitatea. Dumnezeu să-l odihnească în pace!

Familiile îndoliate

Anunţurile de deces se publică GRATUIT!

CONDOLEANŢE

Cu adâncă tristeţe şi mâhnire în suflet, anunţăm încetarea din viaţă a celui care ne-a fost soţ, tată, socru, bunic, frate şi cuscru

VASILE FONTA.

Dumnezeu să-l odihnească!

Familia îndoliată

Organizaţia P.N.L. comuna Vladimirescu îşi ia rămas-bun de la colegul lor

FONTA VASILE.

Transmitem sincere condoleanţe familiei! Dumnezeu să-l ierte şi să-l odihnească!

Biroul Politic Local P.N.L. Vladimirescu

Regretăm profund dispariţia celui care a fost prietenul nostru

FONTA VASILE

şi suntem alături de familia îndoliată. Dumnezeu să-l odihnească în pace!

Familia Trif Eugen şi Ana

Transmitem sincere condoleanţe familiei dr. Fonta Clara la despărţirea de cel care a fost

FONTA VASILE.

Colectivul de cadre didactice de la Şcoala Generală Vladimirescu

---

Suntem alături de familiile Fonta şi Bun, la despărţirea de soţul, tatăl şi bunicul lor iubit

FONTA VASILE.

Sincere condoleanţe! Dumnezeu să-l odihnească în pace!

Colectivul Farmaciei Santamed Farm - Vladimirescu

Suntem alături de d-na dr. Fonta Clara în greaua încercare pricinuită de decesul fulgerător al soţului. Sincere condoleanţe!

Colectivul Laboratorului Ultra Clinica

În aceste momente triste ne alăturăm suferinţei familiilor Fonta şi Bun, la despărţirea de prietenul nostru,

FONTA VASILE.

Familiile Zdrîncă şi Fatol

Suntem alături de familiile Fonta şi Bun în durerea pricinuită de dispariţia fulgerătoare a celui care a fost prietenul nostru

FONTA VASILE.

Dumnezeu să-l odihnească în pace!

Familia Sas Bujor şi Camelia cu copiii

Un ultim omagiu celui care a fost

FONTA VASILE,
din Vladimirescu.

Transmitem sincere condoleanţe familiei îndurerate!

Iaela şi Vali Cucu, Florica Tat - Agenţia Groupama Arad

Un ultim omagiu pentru cel care a fost
preşedintele Cooperativei Consum Vladimirescu,

VASILE FONTA.

Dormi în pace! Sincere condoleanţe familiei îndoliate.

Conducerea Societăţii
Coop. Consum Silvana - Vladimirescu

Condoleanţe familiei îndoliate în aceste momente de grea încercare pricinuite de trecerea la cele sfinte a celui care a fost

FONTA VASILE.

Dumnezeu să-l odihnească!

Colectivul Medical al Dispensarului Vladimirescu

Suntem alături de familia Fonta în încercarea grea pricinuită de trecerea la cele veşnice a celui care a fost

FONTA VASILE.

Sincere condoleanţe! Dumnezeu să-l odihnească!

Familiile Almaşi şi Telcian

angajez
ASISTENT MEDICAL RADIOLOG
(H-726997) CV-URILE SE TRIMIT PÂNĂ LA 10 FEBRUARIE 2011, LA FAX: 0257/241124

SC FRATII ZEN 2010 SRL
angajează 2 BUCĂTARI SPECIALIZAȚI în arta culinară chineză, cunoscători ai limbii chineze.
Telefon: 0743-322-669. H - 753285

S.C. CLAUDIO-WANG 2008 S.R.L.
angajează
bucătar specializat în arta culinară chineză,
cunoscător al limbii chineze.
Telefon: 0743-322-669. H - 753251

VINDEM TEREN INTRAVILAN CU CASĂ DEMOLABILĂ, STR. CÂMPUL LINIȘTII, NR.2, ARAD. SUPRAFAȚĂ TEREN 1.079 MP.
INFORMAȚII LA TEL: 0722-550-603, 0722-043-341, 0259-407-278.

SC DARIMEX INTERNAȚIONAL SRL
angajează **MUNCITOARE** la prelucrat mațe naturale
Salariu atractiv, tichete de masă, transport și masă de prânz gratuită, prime.
Informații la sediul societății pe str. Camelliei 1-3 sau la tel. 0257/289800. H - 745934

EXPRESS INTERFRACHT ROMANIA (Rail Cargo Romania) ARAD angajează
GESTIONAR / STIVUITORIST (atestat I.S.C.I.R.) cu experiență.
Relații la fax: 0257/227.332, tel: 0743.233.167, e-mail: office.arad@spex.ro H - 747426

ANIVERSARE

Cu ocazia majoratului fiicei noastre MICLĂU ANA-MARIA, părinții și bunica îi urează
La Mulți Ani, multă sănătate, fericire și împlinirea tuturor dorințelor.

CONSILIUL DE ADMINISTRAȚIE AL
ARTEX SCM

CONVOACĂ
I. AGA ordinară , în data de 25.02.2011, orele 16,00 la sediul societății din Arad, Zona ind. Micalaca est , FN, cu următoarea ordine de zi:
1. Raport de gestiune al Consiliului de Administrație al ARTEX SCM, întocmit la bilanțul contabil pe 2010.
2. Raportul auditorilor cu privire la activitatea desfășurată în anul 2010.
3. Raportul Consiliului Social asupra activității desfășurate în anul 2010.
4. Programul de activitate economic și tehnic productiv pe anul 2011.
5. Analiza și aprobarea bugetului de venituri și cheltuieli al societății pe anul 2011.
6. Protocolul dintre C.A. și C.S. privind modificarea Contractului general de muncă nr.63/2008 .
7. Referat privind mijloacele fixe și a obiectelor de inventar propuse spre casare sau scoatere din uz, precum și modul de vânzare a lor.

În caz de întrunire nestatutară, se convoacă adunarea generală, în data de 26.02.2011, orele 10,00 la adresa sus menționată.
II.AGA extraordinară, în data de 25.02.2011, orele 17,00 la sediul societății din Arad, Zona ind. Micalaca est , FN, cu următoarea ordine de zi:
1.Reducerea capitalului social
2.Vânzarea de spații, proprietatea societății
În caz de întrunire nestatutară,se convoacă adunarea generală, în data de 26.02.2011, orele 11,00 la adresa sus menționată.

PROFESIONAL INSOLVENCY MANAGEMENT S.P.R.L

LICHIDATOR JUDICIAR AL **SC INOX DESIGN SRL**
VINDE PRIN NEGOCIERE DIRECTA URMĂTOARELE BUNURI MOBILE

INVERTOR DE SUDURA TH 1600, MAȘINĂ DE GĂURIT CU STATIV, FIERĂSTRĂU CU BANDĂ PENTRU METALE, AUTOTURISM PEUGEOT 307, REMORCĂ MARCA SARIS 119 F30, AUTOUTILITARA DACIA ALBĂ.

Licitația se va ține la sediul lichidatorului judiciar PROFESIONAL INSOLVENCY MANAGEMENT S.P.R.L, în data de **17.02.2011, 24.02.2011, 03.03.2011 și 10.03.2011 orele 13.00.** Înscrierea la licitație se va face până în data de **17.02.2011 orele 12.00.** Prețurile nu conțin TVA și se calculează conform Codului Fiscal.

Cei care doresc să participe la licitație-prin negociere directă trebuie să cumpere caietul de sarcini și să achite garanția de participare care este de 10% din valoarea bunului/bunurilor.

Informațiile privind condițiile de participare la licitații și caietele de sarcini se pot obține la sediul PROFESIONAL INSOLVENCY MANAGEMENT S.P.R.L, loc. Arad, str. Blajului, nr.3, sc. A, et.1, apartament 7, jud. Arad.

Relații la tel. 0357/411373,0740762383, fax. 0257/215544.

Publicitate:
0257/210.775; 0257/280.904

GHENAU TRADE
ARAD : Str: A. Vlaicu, nr: 159
mobil: 0769 - 048 . 018 ; 0728 - 983 . 376

PRIMĂRIA MUNICIPIULUI ARAD
• 310130 Arad - România • Bd. Revoluției 75 • tel.+40-57-281 830 • fax +40-57-253 84 •
• www.primariaarad.ro • post@primariaarad.ro •

ANUNȚ DEZBATERE PUBLICĂ

Primăria Municipiului Arad anunță organizarea dezbaterii publice, luni, 07.02.2011, de la orele 15.00, în sala 60 a Palatului Administrativ, având ca temă următorul proiect de hotărâre:

Proiect de hotărâre privind aprobarea Bugetului General de venituri și cheltuieli al Municipiului Arad pe anul 2011 – inițiativa primarului.

Cetățenii sunt invitați să își exprime părerea cu privire la acest proiect.

Toate recomandările formulate în cadrul dezbaterii vor fi înaintate Consiliului Local al Municipiului Arad.

Proiectul de hotărâre poate fi studiat la Serviciul Relații cu Publicul – camera 5 și pe site-ul Primăriei Arad la adresa www.primariaarad.ro

Informații suplimentare se pot obține la numărul de telefon 0257/281850, interior 303.

ARAD ONLINE
www.aradon.ro

EVIDENȚIAZĂ-TE!

Talon valabil până în 31 martie 2011

Text: **DATA apariției:**.....

.....

.....

.....

.....

.....

.....

.....

Date personale:

Nume și Prenume:

Telefon:

Buletin de identitate:

TALON + PREȚUL CATEGORIEI AFERENTE

Anunțurile se preiau zilnic, la ghișeu, până în ora 16[00], după această oră, se pot prelua doar prin intermediul sistemului online de preluare al anunțurilor disponibil pe www.jurnalaradean.ro . Anunțurile de mică publicitate din Jurnal Arădean se publică pe baza talonului din ziar
Redacția nu își asumă responsabilitatea pentru conținutul anunțurilor de mică publicitate!

JURNAL ARĂDEAN

Conducerea Camerei Judeţene - Sindicatul Medicilor Arad este alături de distinsul coleg, vicepreşedintele Camerei Judeţene Arad, dr. Boc Gheorghe, la decesul tatălui drag,

BOC GHEORGHE.

Sincere condoleanţe familiei îndoliate! Dumnezeu să-l odihnească în pace!

Sunt alături de colegul şi colaboratorul apropiat, dr. Boc Gheorghe, la despărţirea de tatăl drag,

BOC GHEORGHE.

Sincere condoleanţe! Dumnezeu să-l odihnească în pace!

Dr. Faur Mircea

Sincere condoleanţe domnului dr. Boc Gheorghe, la despărţirea de tatăl său.

Colectivul din Ambulatorul şi Compartimentul de Neuropsihiatrie Infantilă

Sincere condoleanţe familiei îndoliate la trecerea în veşnicie a celui care a fost un prieten deosebit

COŞA TEODOR.

Dumnezeu să-l odihnească în pace!

Prietenii din copilăria petrecută în comuna Sintea-Mare

Cuvinte puţine, un ocean nesfârşit de lacrimi pentru cea mai bună mamă şi bunică din lume

HOLOCAN IULIANA.

Vei rămâne veşnic în inimile noastre. Dumnezeu să te odihnească în pace! Nu te vom uita niciodată, sufletul nostru blând!

Fiica Rodica, scumpii tăi nepoţi Mena şi Nicu

Regretăm profund dispariţia celui care a fost ginere şi cumnat

DINU CÎLB.

Dumnezeu să-l odihnească!

Soacra Lenuţa şi cumnata Florica

Suntem alături de colega noastră Adina Cîlb în marea durere pricinuită de pierderea tatălui. Sincere condoleanţe!

Colectivul Şcolii Postliceale Sanitare Arad

Suntem alături de cuscra noastră şi copii, acum la despărţirea de cel care a fost distinsul nostru cuscru

DINU CÎLB
- din Mîsca.

Să-i fie ţărâna uşoară!

Familiile: Iosif şi Ilie Halja

COMEMORĂRI

Ne amintim cu aceeaşi tristeţe şi durere în suflet ca şi în clipa despărţirii că au trecut 6 săptămâni de când a plecat de lângă noi dragul nostru soţ, tată, socru şi bunic Învăţător

TURCAŞ NICOLAE.

Te vom păstra mereu în inimile noastre şi nu te vom uita niciodată!

Familia

Anunţurile de deces se publică GRATUIT!

Amintiri dragi, lacrimi, multă durere şi un dor nestins este tot ce ne-a rămas de când în urmă cu 6 săptămâni draga noastră

DANIELA VĂGĂLĂU

s-a înălţat la Cer mai aproape de Dumnezeu. Parastasul de pomenire va avea sâmbătă, 5 februarie 2011, ora 12:00, la Biserica Ortodoxă - Micălaca Nouă.

Familia îndoliată

O rugăciune către bunul Dumnezeu, o lumânare aprinsă şi lacrimi de dor la împlinirea unui an de la trecerea în nefiinţă a celei care a fost cea mai bună soţie şi mamă,

TURLA ANGELICA.

Dumnezeu să aibă grijă de sufletul ei acolo unde fericirea nu se sfârşeşte niciodată. Iubirea noastră îi va încălzi mereu mormântul trist şi rece! Slujba de pomenire va avea loc Sâmbătă, 5 Februarie 2011, ora 10.30, la Biserica Ortodoxă UTA.

Veşnic îndureraţi, soţul Viorel şi fiica Ada

ANGELICA TURLA,

Cât de mult eu te-am iubit/ Tu de un an m-ai părăsit/ Poate aşa ţi-a fost destinul/ Ţie odihna, mie chinul/ Ţie Raiul, Cerul Sfânt, mie lacrimi pe pământ. Te voi plânge mereu!

Mama Maria

Azi, când se împlinesc 7 săptămâni de când: moarte, moarte nemiloasă/ M-ai cosit cu neagră coasă/ Într-un ceas al dimineţii când eram în floarea vieţii./ Acolo unde tu te-ai dus e liniş-te şi răcoare/În groapa care te odihneşti nimic nu te mai doare:

ILEANA BARBURA,
din Rădeşti, la numai 57 ani, născută în Dieci (BÂNDEA).

Să-ţi fie ţărâna uşoară! Nu te voi uita cât voi trăi şi te voi plânge toată viaţa.

Mama Catiţa

O amintire frumoasă pentru cei care te-au cunoscut, o mare durere pentru cei care te-au pierdut. Cu tristeţe în suflet amintim că s-au scurs 2 ani de când dragul nostru

NOVANC ANTON MARCEL

a plecat dintre noi. Te vom purta mereu în amintire! Dumnezeu să te odihnească în pace!

Mama Florica, fratele Dorel, fiica Cristina şi nepotul Alexandru

Se împlinesc 6 săptămâni de când ai plecat şi m-ai lăsat singură iubitul meu soţ. Nu te voi uita niciodată, te voi plânge mereu

RISTA GHEORGHE (GOGU).

Parastasul va avea loc pe data de 5 Februarie, Sâmbătă, ora 11.00, Biserica Şega II UTA. Bunul Dumnezeu să te ierte şi să te odihnească în pace!

În veci nemângâiată soţia Agneta (Nişca)

Au trecut doi ani lungi, grei şi trişti de când sufletul cald de lângă noi a celui care ne-a fost soţ, tată şi fiu

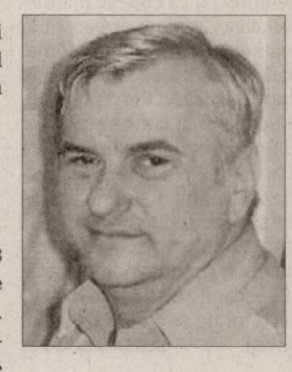

Ing. GHEORGHE MILUTIN
ne-a părăsit la doar 56 de ani

şi s-a ridicat la Ceruri pe 3 februarie 2009. Vei rămâne veşnic în inimile noastre. Dumnezeu să te odihnească în linişte şi pace şi să ne veghezi de acolo de Sus!

Te plâng mereu: soţia Nesia, fiica Otilia, ginerele Mihai, părinţii Toma şi Valeria

Azi, 3 februarie 2011, se împlinesc 10 ani de durere, tristeţe, lacrimi şi dor de când a trecut în veşnicie scumpul nostru soţ, tată, socru şi bunic

ANDREESCU CONSTANTIN.

Vei rămâne veşnic în inimile noastre. Dumnezeu să te odihnească în pace!

Familia îndurerată

Gânduri de aducere aminte, o rugăciune şi o lumânare aprinsă, un pios omagiu la 15 ani de la dispariţia mamei, bunicii şi străbunica

PALASTHY LIDIA,
născută BARNA.
Fam. Brassay şi Palasthy

Astăzi, 3 februarie, o zi tristă când se împlinesc 15 ani de durere de când ne-a părăsit scumpa noastră soţie, mamă, bunică şi străbunică

PALASTHY LIDIA
născută BARNA

lăsând în urmă un gol imens. Păstrăm un moment de aducere aminte alături de cei care au cunoscut-o şi au iubit-o. Amintirea ei va rămâne veşnic vie în inimile noastre. Dumnezeu s-o odihnească în pace!

Fam: Telegdi, Palasthy şi Brassay

Program publicitate:
pe B-dul Revoluţiei, nr. 81
luni-vineri: 8.00-18.00,
duminică: 9.00-13.00,
pe Poetului 1C (hala 36)
luni-vineri: 9.00-16.00.

Publicitate:
0257/210.775; 0257/280.904

Popeye FOTO: FAN

Popeye Marinarul avea dreptate

LONDRA. Un studiu ştiinţific a demonstrat că Popeye Marinarul avea dreptate atunci când susţinea că forţa sa fenomenală provenea de la consumul mare de spanac. Cercetătorii au descoperit că consumul zilnic al unei porţii de spanac creşte foarte mult eficienţa musculară. Consumul a 300 de grame de spanac reduce cu cinci la sută cantitatea de oxigen necesară pentru funcţionarea muşchilor când aceştia sunt lucraţi. Secretul nu se află în fier, ci în nitraţi. **SURSA: AGERPRES**

CLIPUL ZILEI

Ştergătoare de parbriz manuale

Şoferul unui automobil a rămas, când i-a fost lumea mai dragă, fără ştergătoare de parbriz, pe o ploaie torenţială. Inventiv din fire, acesta a apelat la o metodă atipică, a luat ştergătorul, care se rupsese

Vezi **http://www.aradon.ro/stergatoare-de-parbriz-manuala/news-20110128-09004694**

O bere cu gust de miere

CIUDAD DE MEXICO. O firmă mexicană a pus în vânzare prima bere cu gust de miere destinată comunităţii homosexuale şi care va fi comercializată în unele zone din Mexic, dar şi în Columbia şi Japonia.

„Am ieşit pe piaţă având la bază ideea de a oferi un produs destinat comunităţii de lesbiene şi de gay, de care nu s-a mai ocupat niciun producător de alcool în ultima perioadă. Este vorba, însă, de o comunitate foarte importantă şi foarte exigentă", a declarat directorul comercial al Bodega 12, Dario Rodriguez Wyler.

Berea de tip „Ale" (de înaltă fermentaţie) este produsă din malţ şi miere organică. Ea va fi distribuită în barurile şi restaurantele de profil din Guadalajara, precum şi în capitala mexicană şi în localităţile turistice cum ar fi Puerto Vallarta şi Los Cabos.

Noua bere mexicană FOTO: EPA

Compania va exporta berea în lunile următoare şi în Columbia şi Japonia.

SURSA: AGERPRESS

Spot publicitar cu scandal

LONDRA. Un spot publicitar TV pentru un parfum Yves Saint Laurent, Belle d'Opium, a fost interzis în Marea Britanie, pe motiv că el prezintă o femeie care simulează că prizează droguri, a anunţat miercuri autoritatea britanică în domeniul publicităţii, ASA.

Clipul prezintă o femeie, actriţa franceză Melanie Thierry, care începe să danseze senzual şi apoi face un gest cu degetul în antebraţ, ca şi cum şi-ar injecta ceva. Dansul, foarte ritmat, se termină când actriţa se aşează pe jos, cu pieptul ridicat, şi se aude o voce din off, spunând: „Sunt obsesia ta. Sunt Belle d'Opium, noul parfum Yves Saint Laurent."

SURSA: AGERPRES

Topul celor mai dorite femei

LOS ANGELES. Cea mai dorită femeie din lume este actriţa Blake Lively, starul din „Gossip Girl", conform site-ului askmen.com, care a realizat un clasament al acestora pentru anul 2011.

Blake Lively, în vârstă de 23 de ani, a ajuns pe primul loc al topului după ce anul trecut a ocupat poziţia 85. Pe locul al doilea se află actriţa de 28 de ani Mila Kunis, vedeta din „Black Swan", urmată de Sofia Vergara, în vârstă de 38 de ani.

Celelalte zece poziţii ale clasamentului sunt ocupate de Selita Ebanks (locul 4), Miranda Kerr (locul 5), Cheryl Cole (locul 6), Scarlet Johhanson (locul 7), Katy Perry (locul 8), Anne Hathaway (locul 9) şi Jessica Pare (locul 10).

Alte femei intrate în topul celor 99 cel mai dorite de bărbaţi sunt Jessica Alba (locul 13), Emma Watson (locul 17), Beyonce (locul 23), Taylor Swift (locul 56), Elin Nordegren, fosta soţie a lui Tiger Woods (locul 60) şi jucătoarea de tenis Maria Sarapova (locul 80). De asemnea, logodnica prinţului William, Kate Middleton, a intrat în top pe locul 61.

Blake Lively FOTO: EPA

Clasamentul realizat de siteul askmen.com a ajuns la cea de-a zecea ediţie. Gisele Bundchen, Angelina Jolie şi Beyonce Knowles sunt sinurele femei care au intrat top 99 în fiecare an.

SURSA: MEDIAFAX

www.aradon.ro
Mai multe poze

ESTELA

Este născută în zodia leu şi este pasionată de modă.

Spectacol cu măicuţe

MANILA. În scopul de a atrage tinerii în biserică, aproximativ 30 de călugăriţe catolice din diferite ordine, cu vârste cuprinse între 25 şi 80 de ani, au dansat pe fondul unor îndrăgite piese muzicale într-o catedrală din oraşul Baguio (nordul arhipelagului filipinez), scria ieri cotidianul local Philippine Inquirer. În plus, biserica are nevoie de noi lucrători şi misionari, conform publicaţiei citate. Peste 100 de enoriaşi au asistat la spectacolul neobişnuit, desfăşurat chiar lângă altar. Măicuţele au dansat sub muzica ABBA „I have a dream" şi melodii filipineze în vogă. Până în 7 februarie, călugăriţele mai au planificate alte zece acţiuni de acest gen atât în catedrale catolice, cât şi în universităţi. **SURSA: AGERPRES**

ORA MESEI

Mai mulţi pinguini imperiali sunt hrăniţi în acvariul din Melbourne, Australia. Pinguinul imperial trăieşte în insulele subantarctice. FOTO: EPA

Larry Hagman va fi iar J.R.

NEW YORK. Postul de televiziune TNT a anunţat că Larry Hagman revine în rolul maleficului baron al petrolului J.R. Ewing, la ferma Southfork, pentru un episod pilot al unei noi serii „Dallas", transmite Associated Press.

Din distribuţia episodului pilot mai fac parte doi veterani ai vechiului serial, Linda Gray (Sue Ellen Ewing) şi Patrick Duffy (Bobby Ewing), conform TNT.

Seria originală „Dallas" a fost difuzată în prime time la televizunea CBS între 1978 şi 1991. Noua serie se axează asupra copiilor lui JR şi Bobby care se luptă între ei pentru averea familiei. Televiziunea TNT nu a anunţat că vor începe pe filmările la episodul pilot.

SURSA: AGERPRES

Videoclip interzis în 11 ţări

„S&M", noul videoclip al Rihannei conţine scene mult prea şocante.

LOS ANGELES. Videoclipul piesei „S&M" interpretată de Rihanna a generat deja numeroase controverse, fiind interzis în 11 state la o zi după ce a fost lansat, deoarece scenele pe care le conţine, inspirate din tehnicile sado-masochiste şi fetişiste, sunt mult prea şocante.

Potrivit site-ului revistei New Musical Express, postul MTV, care a acceptat să difuzeze acest clip doar pe timpul nopţii, intenţionează să redităteze întregul videoclip pentru a putea să îl difuzeze şi în timpul zilei.

Rihanna lansează un clip şocant FOTO: FAN

Totodată, site-ul YouTube îi obligă pe utilizatorii săi să confirme faptul că au peste 18 ani înainte de a putea să vadă acest videoclip. În acest clip, Rihanna poartă ţinute din piele şi latex, decojeşte sugestiv o banană, simulează actul sexual cu o păpuşă gonflabilă şi îl plimbă în lesă pe celebrul blogger Perez Hilton. Potrivit Popeater.com, noul videoclip transmite un mesaj către reprezentanţii massmedia. Artista apare prinsă de un zid cu ajutorul unor benzi din plastic, în timpul unei conferinţe de presă, iar în altă scenă, membrii presei apar legaţi şi poartă căluş, în timp ce Rihanna îi ameninţă cu o cravaşă.

Melina Matsoukas, regizoarea videoclipului, a declarat pentru Billboard.com că noul clip al artistei „nu este doar o colecţie de cravaşe şi lanţuri, ci descrie relaţia sadomasochistă pe care cântăreaţa o are cu presa".

SURSA: MEDIAFAX

Recompensat cu 100.000 de euro

TALLINN. Un locuitor al Estoniei a fost recompensat cu 100.000 de euro pentru comorile medievale descoperite de el în vara anului 2010 pe un câmp de cartofi: 1329 de monede de argint şi nouă bijuterii de argint, relatează miercuri Interfax. În urma cercetărilor efectuate asupra comorii, istoricii au stabilit că monedele găsite de estonian fuseseră îngropate de vikingi la începutul anului 1060. Cele mai multe dintre monedele descoperite în câmpul de cartofi au fost bătute în Germania, dar printre ele se găsesc, de asemenea, monede din Anglia, Suedia, Ungaria şi Danemarca. Valoarea totală a comorii descoperite de acesta este estimată la 200.000 de euro, iar, întrucât nu a ascuns comoara şi a predat-o statului, bărbatul a putut beneficia, conform legii estoniene, de o sumă egală cu jumătate din valoarea comorii descoperite. **SURSA: AGERPRES**

Adam Sandler FOTO: EPA

Sandler a primit şi el o stea

LOS ANGELES. Actorul american Adam Sandler a primit, marţi, o stea pe renumitul bulevard al celebrităţilor - Walk of Fame - din Los Angeles, informează bbc.co.uk. La ceremonia ce a avut loc pe trotuarul din faţa W Hollywood Hotel, actorul american a venit însoţit de soţia sa Jackie, şi de cele două fiice ale cuplului, Sadie şi Sunny.

FONDAT 1989, APARE LA ARAD, TEL. 0257/281.802, E-MAIL: REDACTIA.JURNALARADEAN@INFORMMEDIA.RO; PUBLICITATE.JURNALARADEAN@INFORMMEDIA.RO

Gabriela Bora este managerul Petrecerilor de Vis

PAGINA 5

JURNAL ARĂDEAN

Annette Bening, în rolul unei lesbiene

PAGINA 11

VINERI
4 FEBRUARIE 2011
ANUL XXIII, NR. 6246
16 PAGINI - 1,49 LEI

1° Temperaturile se vor situa între -4 şi 1 grade. Vântul va sufla cu 10 km/h.

DIMINEAŢA | AMIAZA | SEARA

Astăzi, supliment programe TV pentru perioada 5-11 februarie 2011. Se difuzează gratuit.

Furau din vile în construcţie

ARAD. Poliţiştii arădeni au reuşit depistarea şi reţinerea unui grup de persoane, suspecte de zeci de furturi din imobile aflate în construcţie ori case nelocuite. /P.8

S-a obţinut certificarea FOTO: S.B.

Certificare la CET Hidrocarburi

ARAD. Modul în care CET Hidrocarburi a reuşit să implementeze un management integrat a fost recunoscut oficial, ieri, în cadrul unei ceremonii de decernare a certificatelor pentru management integrat. /P. 3

LOTO 3 FEBRUARIE

6/49:	31, 15, 4, 35, 18, 24
NOROC	1899571
5/40:	34, 17, 29, 19, 32, 31
JOKER	29, 22, 17, 37, 14, 7

AUR

Marii deţinători de metal galben.

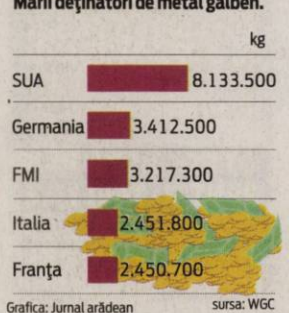

Grafica: Jurnal arădean sursa: WGC

Un coşmar la expropriat

S-a dat startul la investiţia privind ridicarea unui pasaj peste centura Aradului; cel de al doilea e încă pe masa justiţiei.

ARAD. Veşti pe jumătate bune, pe jumătate proaste în privinţa centurii Aradului. Unul dintre pasajele care urmează a fi ridicate peste liniile de tren de pe centura Aradului este deja în lucru, celălalt se află tot pe masa justiţiei în aşteptarea soluţionării contestaţiilor depuse la licitaţie. Lucrul efectiv la pasajul suprateran peste liniile ferate Brad - Curtici, pentru care contractul a fost semnat, se va da în vară.

Însă, potrivit secretarului de stat arădean din Ministerul Transporturilor, Eusebiu Pistru, investiţia a început, pentru că s-a dat startul la elaborarea proiectului tehnic, care trebuie finalizat în martie, a început procedura exproprierii terenurilor care sunt situate pe traseul viitorului pasaj, procedura pentru relocarea utilităţilor şi chiar şi organizarea de şantier, vizibilă la faţa locului.

Firma care execută această lucrare (CCCF) va primi peste 5,7 milioane de euro. Pasajul, în lungime de 1,4 kilometri, va fi finalizat, potrivit planificărilor, la anul (contractul a fost semnat pentru 19 luni), bugetul acestei investiţii fiind împărţit pe doi ani. „Jumătate din suma necesară ridicării pasajului este cuprinsă în bugetul din 2011, iar cealaltă jumătate în bugetul pe 2012, când lucrarea va fi gata cu siguranţă. Procedurile sunt toate în grafic", susţine Eusebiu Pistru. Bariera de la linia ferată Brad-Curtici stă acum coborâtă 9 ore şi jumătate în fiecare zi, îngreunând traficul pe centură.

La cel de al doilea pasaj, lucrurile stau mult mai prost. Contractul nu poate fi semnat pentru că licitaţia a fost contestată iar prima instanţă a dat dreptate firmei. Ministerul a făcut recurs, dar justiţia a amânat, încă o dată, pentru aprilie (!) pronunţarea. **JA-A.B.D.**

ANUL NOU CHINEZESC

Anul Iepurelui

Chinezii din Londra au sărbătorit ieri intrarea în Noul An Chinezesc, care potrivit tradiţiei este Anul Iepurelui. Sărbătoarea durează două săptămâni şi este cunoscută sub numele de „Festivalul primăverii". FOTO:EPA

Procuratura este pusă pe drum de ţară

Deputatul Mihai Calimente va sesiza procurorii în privinţa drumului Şepreuş-Apateu.

ARAD. Liberalul Calimente spune că este inadmisibil ca un drum finalizat în 2009 - respectiv, Şepreuş-Apateu - să fie deja într-o stare dezastruoasă, drept care va sesiza Procuratura, pentru verificarea modului în care a fost efectuată lucrarea, de către „o firmă din Oaş, care, probabil, până acum nu a mai făcut decât tulnice". În opinia deputatului, cel puţin jumătate din costul lucrării s-a furat, asfaltul fiind turnat direct pe pământ. Calimente spune că bătaia de joc îl afectează direct, deoarece, încă din 2008 s-a zbătut pentru realizarea acestui drum.

De cealaltă parte, primarul comunei Şepreuş, Simion Incicău, spune că Mihai Calimente nu ştie ce vorbeşte, întrucât drumul cu pricina nu a fost finalizat şi, logic, nici recepţionat. „Mai avem nevoie de circa 900.000 lei pentru a acoperi costul lucrării şi pentru finalizarea ei, prin turnarea stratului de uzură. Din cauză că nu am avut aceşti bani, stratul de uzură a fost turnat doar pe o porţiune de 300 de metri. Chiar şi aşa, acolo unde au fost câteva gropi s-au astupat cu piatră şi vă asigur că se poate circula fără probleme. În orice caz, mai bine decât pe drumul Aradului". **JA- S.T.**

Au „uitat" să dea banii FOTO: FAN

Datorii de cinci milioane de lei

ARAD. Casa Judeţeană de Pensii are de recuperat aproape cinci milioane de lei de la arădenii care nu nu au achitat contribuţia de asigurări sociale aferentă veniturilor asigurate în baza declaraţiei de asigurare. Împotriva debitorilor a fost declanşată procedura executării silite. /P.7

Înalta Curte nu vrea suspendare

ARAD. Prima sentinţă a Înaltei Curţi de Casaţie şi Justiţie în procesul primarului Gheorghe Falcă nu este favorabilă procurorilor DNA. Judecătorii bucureşteni au decis că procesul primarului Falcă poate continua până la pronunţarea deciziei pe cererea de strămutare. /P.3

Atentat asupra sănătăţii în Arad

ARAD. Social democraţii arădeni consideră că restructurarea sistemului sanitar este necesară, însă cu respectarea unor criterii şi prin măsuri de descentralizare reală. /P.5

Tandemul Voiculeţ - Ţucudean, destrămat FOTO: L.S.

Ţucudean va fi „câine" în retur

ANTALYA. George Ţucudean convinge sub culorile lui Dinamo Bucureşti, echipă pentru care a înscris în jocul cu Dacia Chişinău. Ca atare, UTA îl dă ca şi pierdut, mai ales că este dorinţa fotbalistului să evolueze în Ştefan cel Mare. /P.9

LA STOCKPORT

În cadrul unui parteneriat ce durează de 18 ani, un grup de elevi din clasa a XI-a A, de la Colegiul Naţional „Moise Nicoară" Arad, însoţiţi de patru profesori, se află la Stockport, la colegii lor de la „Aquinas College". În acest schimb şcolar, ei asistă la cursuri şi vizitează obiective istorice şi culturale din Anglia. FOTO:FAN

9 771220 748058 11030

REMEMBER: 4 FEBRUARIE

1789 George Washington a fost ales primul preşedinte al SUA

1906 S-a născut astronomul Clyde W. Tombaugh. A descoperit, în 1930, planeta Pluto (d. 1997)

1910 S-a născut Alfred Mendelsohn, compozitor, dirijor şi pedagog (d. 1966)

1941 S-a născut Şerban Cantacuzino, actor român

1975 S-a născut Natalia Imbruglia, actriţă şi cântăreaţă australiană

1983 A murit Karen Carpenter, membră a formaţiei „The Carpenters" (n. 1950)

Natalia Imbruglia

1988 A murit Alexandru Căprariu, poet, eseist şi publicist (n. 1929)

1993 A murit actriţa Marieta Rareş (n. 1896)

AU PLECAT DINTRE NOI

Todor Antoniu (1930), Dobriţa Elvira (1932), Crăciun Nicolae (1931), Czirko Francisc (1937), Kociş Andrei - Iosif (1943), Costea Augustin Teodor (1951), Mang Flore (1952), Buruiană Petru (1951)

ÎNREGISTRĂRI ÎN CAZ DE DECES

Biroul de Stare Civilă-Decese face înregistrări după următorul program: sâmbătă şi duminică, între orele 9.00-11.00. Tel.: 281850.

TELEFOANE UTILE

☎INFORMAŢII TELEFONICE: 118.932; ☎ROBOT: 1958; ☎APEL UNIC DE URGENŢĂ: 112; ☎PRIMĂRIA MUNICIPIULUI ARAD: Program de relaţii cu publicul (camera 5), luni-vineri 8-20. Tel.: 0257/284.744; tel. centrală: 0257/281.850; ☎S.C. E.ON GAZ ROMÂNIA - Sucursala Arad, dispecerat şi intervenţie: 0357/403.321; ☎DERANJAMENTE CURENT ELECTRIC: 0257/929; ☎INFORMAŢII CFR: 0257/231.777; ☎PROTECŢIA CONSUMATORULUI: B-dul Revoluţiei, nr. 50. Telefon: 0257/257.049; ☎GOSPODĂRIREA COMUNALĂ ARAD S.A.: 0257/270.352; 0729-009.033; 0257/270.352; ☎POLIŢIA DE FRONTIERĂ: 1959; ☎SC CET (Dispecerat şi intervenţie termoficare): 0357/412.244; ☎POLIŢIA COMUNITARĂ: 0257/939.

REŢETA ZILEI

Sarmale din carne de curcan

INGREDIENTE: 1 piept de curcan, 1 ceapă, 1 cartof, 1 ou, verdeaţă tocată, sare, piper măcinat, frunze de varză, 1 lingură de unt, 1 lingură de bulion de roşii, orez.

MOD DE PREPARARE: Se toacă carnea mărunt cu un cuţit ascuţit şi se pune într-o farfurie adâncă, unde se amestecă cu o ceapă tocată fin, cartoful dat pe răzătoare, verdeaţa tocată, o lingură de bulion, orez şi piper măcinat. Amestecul se omogenizează şi se sărează. Se fac sarmale mici care se aşază într-o oală cu pereţii înalţi. Sarmalele se acoperă cu apă caldă şi se fierb la foc mic câteva ore. Se fierb cu o lingură de unt sau o lingură de grăsime de porc. Se acoperă cu borş proaspăt imediat ce a scăzut zeama în care au fiert şi s-a înmuiat orezul din sarmale. Se servesc fierbinţi, cu smântână proaspătă deasupra şi cu mămăliguţă caldă.

Poftă bună!

Pentru mai multe REŢETE intră pe **www.culinar.ro**

SĂNĂTATE

CABINET GINECOLOGIC: Arad, B-dul Decebal nr. 11 (lângă Hotel Aradul).

EFECTUĂM: DISPENSARIZARE ŞI ASISTENŢĂ LA NAŞTERE ÎN TIMIŞOARA ŞI ARAD, TEST PAP, ECO VAGINAL, CHIURETAJ. Programări la telefon: 0727.008.794

MEDLINE SERVICE - injecţii, pansamente, perfuzii, recoltări analize la domiciliu, 7 zile din 7. Tel. 0257.338.578; 0728.285.762; 0728.285.760.

PIEŢE/TÂRGURI

Astăzi este zi de piaţă la Ineu, Lipova, Covăsânţ, Mişca, Moneasa, Şepreuş, Şimand, Vladimirescu, Şeitin. Tot astăzi se organizează târguri săptămânale la Ineu, Şepreuş, Şimand.

HOROSCOP

BERBECUL (III.21.-IV.20.)
Confuzia şi sensibilitatea exagerată din prima parte a zilei vă pot afecta relaţiile cu prietenii, mai ales că sunt şanse să nu îi înţelegeţi corect.

TAURUL (IV.21.-V.20.)
S-ar putea să fiţi irascibil, pentru că nu reuşiţi să terminaţi la timp o lucrare importantă. Astăzi vă cam lipseşte simţul practic.

GEMENII (V.21.-VI.21.)
Relaţiile cu persoana iubită sunt foarte bune şi aveţi ocazia să petreceţi împreună momente romantice, poate într-o excursie.

RACUL (VI.22.-VII.22.)
Dimineaţa sunteţi din cale afară de sensibil, nu vă puteţi concentra şi este posibil să nu luaţi cele mai bune decizii. Ar fi bine să evitaţi investiţiile.

LEUL (VII.23.-VIII.23.)
Sunteţi indispus pentru că nu staţi prea bine cu banii. Nu este momentul să luaţi decizii importante. Vă recomandăm să evitaţi întâlnirile de afaceri.

FECIOARA (VIII.24.-IX.23.)
Sunteţi indispus pentru că nu staţi prea bine cu banii. Nu este momentul să luaţi decizii importante. Vă recomandăm să evitaţi întâlnirile de afaceri.

BALANŢA (IX.24.-X.23.)
Vă sfătuim să nu vă asumaţi nici un risc. Se pare că nu sunteţi în cea mai bună formă, nici fizică, nici intelectuală.

SCORPIONUL (X.24.-XI.22.)
Dimineaţa s-ar putea să intervină ceva neprevăzut şi să fiţi nevoit să vă schimbaţi programul. Faceţi cunoştinţă cu o persoană importantă.

SĂGETĂTORUL (XI.23.-XII.21.)
Se pare că aveţi probleme de sănătate din cauza surmenajului. Vă sfătuim să munciţi mai puţin şi să acordaţi mai mult timp odihnei.

CAPRICORNUL (XII.22.-I.20.)
S-ar putea să aveţi o neînţelegere cu prietenii. Vă sfătuim să vă temperaţi agresivitatea. Petreceţi clipe romantice împreună cu partenerul de viaţă.

VĂRSĂTORUL (I.21.-II.20.)
S-ar părea că nu aveţi spor la nimic. Ce-i drept, astăzi vă cam lipseşte simţul practic. Vă sfătuim să nu forţaţi lucrurile. Încercaţi să vă destindeţi!

PEŞTII (II.21.-III.20.)
Aveţi planuri mari şi intenţionaţi să finalizaţi o activitate importantă, începută mai demult. Un telefon de la o rudă vă schimbă programul: trebuie să plecaţi într-o călătorie.

„Jurnal arădean" vă ascultă

Între orele 11 - 13, la telefonul 0257.280943, redactorul nostru vă stă la dispoziţie.

ARAD. Reclamaţiile privitoare la deficienţele din activitatea CTP continuă să „curgă" pe adresa redacţiei, arădenii arătându-se tot mai indignaţi de condiţiile în care se desfăşoară transportul în comun în municipiu. Ultima dintre ele îi aparţine Doamnei **D.D.**, care ne-a relatat o întâmplare ce îi vizează, de această dată, pe controlorii de bilete: „La începutul acestei săptămâni, la orele serii, am fost controlată foarte atent în tramvai, înainte de gara din Vlaicu, în schimb femeia care a realizat operaţiunea a lăsat în pace nu mai puţin de cinci tineri pe motivul că nu au bani. Pentru unii mumă, pentru alţii... Mai are rost să îmi cumpăr abonament ori bilet?", (se) întreabă dânsa.

Domnul **D.H.** din Arad este nemulţumit de taxele şi impozitele locale. „Pe lângă faptul că sunt ridicate, poate printre cele mai mari din ţară, reducerile aplicate la achitarea integrală pentru locuinţe şi terenuri sunt de numai cinci la sută, faţă de zece la sută în alte oraşe", subliniază cititorul ziarului nostru. **JA-A.H.**

SUDOKU

REGULI: În fiecare bloc sunt câteva cifre între 1 şi 9, stabilite dinainte. Acestea trebuie completate cu cifrele lipsă, în aşa fel încât fiecare număr să figureze o singură dată. De asemenea, cifrele de la 1 la 9 trebuie să figureze o singură dată atât pe rândurile orizontale cât şi pe coloanele verticale ale celor nouă blocuri luate împreună.

ÎNCEPĂTORI

	5	6	1	7				
	9				6	3	1	5
	2		5		4			6
	4	3				5		8
7				2				4
2		8				1	7	
5			8		1		6	
1	7	4	9				3	
				3	2	4	5	

AVANSAŢI

		7	3				4	
			1	6		9		
9			7		8			
4	5	3					2	
	2			3				5
		8			1	4	3	
	6				3			9
5			9		4		7	
				1		3		

Soluţiile jocurilor din numărul precedent:

ÎNCEPĂTORI

4	3	5	1	9	8	2	7	6
8	1	6	3	7	2	5	9	4
2	9	7	6	5	4	3	8	1
7	2	3	8	4	5	6	1	9
1	4	9	7	2	6	8	5	3
5	6	8	9	3	1	7	4	2
9	5	2	4	8	3	1	6	7
3	7	1	5	6	9	4	2	8
6	8	4	2	1	7	9	3	5

AVANSAŢI

5	7	1	4	2	6	8	9	3
6	4	9	3	7	8	5	1	2
3	2	8	9	5	1	6	7	4
7	3	4	5	6	9	1	2	8
9	8	5	1	3	2	7	4	6
1	6	2	8	4	7	3	5	9
8	9	6	7	1	4	2	3	5
4	1	3	2	8	5	9	6	7
2	5	7	6	9	3	4	8	1

CURS VALUTAR

DENUMIREA VALUTEI	BNR	BCR		BRD		San Paolo IMI Bank		Banca Românească		Banca Romexterra		Alpha Bank		Casa de schimb LUXOR	
		C	V	C	V	C	V	C	V	C	V	C	V	C	V
Euro	4,26	4,21	4,31	4,18	4,33	4,18	4,31	4,23	4,28	4,20	4,30	4,22	4,30	4,24	4,28
Dolar SUA	3,09	3,02	3,14	3,02	3,15	3,03	3,13	3,06	3,11	3,02	3,14	3,03	3,13	3,08	3,13
Forint	0,0158	0,0153	0,0164	0,0147	0,0165	0,0155	0,0165	-	-	-	-	-	-	0,0156	0,0160
Gram aur	132,44														

Vremea

Vineri, 4 Februarie

www.aradon.ro

LA ORA 6 -2° Temperaturile se vor situa între -4 şi -2 grade. Vântul va sufla cu 10 km/h, dinspre SV

LA ORA 18 0° Temperaturile se vor situa între -2 şi 0 grade. Vântul va sufla cu 11 km/h, dinspre S

ZIUA PRECEDENTĂ

Arad	-7 1°C	Umiditate:	78 %
Lipova	-7 1°C	Presiune:	1030.1 mb
Chişineu-Criş	-7 1°C	Precipitaţii:	10 %
Săvârşin	-7 1°C	Vânt:	6 km/h
Sebiş	-7 1°C	Direcţie vânt:	N

SOARELE

Răsare: 7:55
Apune: 17:44

AZI

Temperaturile se vor situa între -4 şi 1 grade. Vântul va sufla cu 10 km/h, dinspre SV

FAZELE LUNII

15. 01. | 23. 01. | 30.01. | 06. 02.

VINERI	SÂMBĂTĂ	DUMINICĂ	LUNI
-4° 1°	-3° 5°	-2° 7°	0° 8°
Parţial înnorat	Parţial înnorat	Senin	Senin

CALENDAR

Biserica ortodoxă: Cuv. Efrem Sirul, Paladie şi Iacob (Post).

Biserica greco-catolică: Cuv Efrem Sirul; Sf. Toma de Aquino.

Biserica romano-catolică: Sf. Toma de Aquino, pr. înv.

PROGNOZĂ PENTRU TREI ZILE

Temperaturile minime vor fi cuprinse între -4 şi 0 grade, iar cele maxime între 1 şi 8 grade.

Temp.minime: -4 la 0°C
Temp.maxime: 1 la 8°C

JURNAL ARĂDEAN
Str. Poetului nr. 1C, Arad
BRAT Auditat de BRAT
Reclamaţii difuzare: 0257/ 228586

Director editor: Mircea Ţîşcă (8471)
Secretariat: 0257.281802 (centrala), fax - 0257.280655
Şef departament difuzare: Carmen Csordas
Marea publicitate: 0257.280904 (int. 8488); Mica publicitate: 0257.210775
Tiparul executat la: SC Inform Media SRL, Calea Torontalului, DN 6, km 5,7, Timişoara

Editor coordonator: Adriana Barbu (8410) Responsabil de număr: Adrian Hărţău
Secretar general de redacţie: Gabriela Groza (8417) **Departamente: Eveniment:** Simona Butaru (8412), Monica Ardelean (8446), Alin Gherasim, **Politic:** Tristan Mihuţa (8431), Simion Todoca (8425); **Economic:** Andreea Pintea (8419), Margareta Szegö (8435); **Cultură, Învăţământ:** Vasile Filip (8428); **Social:** Diana Duţu (8429); **Sport:** Daniel Scridon (8427), Adrian Hărţău (8433), Leo Sfăra (8434);
Tehnoredactare: Ghizela Şerban, Ramona Vidulescu
REDACŢIE : tel. 0257.281802 (centrala); fax 0257.280655 (int. 8490), 0257.281797 (int.8489); e-mail:redactia.jurnalaradean@informmedia. ro, adevaruldearad@informmedia.ro, publicitate.jurnalaradean@informmedia.ro, publicitate.adevarul@informmedia.ro

Curtea nu vrea suspendare

Judecătorii bucureşteni au decis că procesul primarului Falcă poate continua până la decizia privind strămutarea.

Înapoi pe holurile Tribunalului Arad FOTO: A.B.D.

ARAD. Prima sentință a Înaltei Curți de Justiție și Casație în procesul primarului Gheorghe Falcă, acuzat de fapte de corupție, nu este favorabilă procurorilor DNA. Aceștia au cerut Înaltei Curți de Casație și Justiție strămutarea procesului primarului Aradului la alt tribunal și suspendarea judecării cauzei până ce judecătorii din București se vor pronunța cu privire la strămutare. La finele lunii trecute, judecătorii Înaltei Curți au respins însă cererea de suspendare a judecării procesului la Tribunalul Arad, urmând ca în privința strămutării dosarului să se pronunțe la finele lunii februarie.

Pe 24 februarie

În atare condiții, judecata va merge mai departe (desigur, în anumite limite) la Tribunalul Arad, care are stabilită următoarea înfățișare în această speță pe 15 februarie, când e posibil să fie prezentat raportul de evaluare pentru terenul fostei fabrici de zahăr. Tot în această lună, dar pe 24 februarie, judecătorii Înaltei Curți de Casație și Justiție se vor pronunța asupra strămutării procesului. În ceea ce privește motivele care au determinat DNA Timișoara să ceară strămutare, acestea nu au fost făcute publice încă. Deși există surse judiciare care susțin că unul dintre motive ar fi influența foarte mare de care se bucură Gheorghe Falcă în Arad, dar și faptul că, în timpul procesului, procurorii au ajuns în posesia unor informații cum că lucrurile nu sunt deloc în regulă pentru soluționarea corectă a acestui dosar, DNA a decis să nu facă publice motivele decât după pronunțarea verdictului de către judecătorii bucureșteni.

„Nu pot să vă explic public care sunt motivele. Vă pot spune că sunt mai multe motive formulate, dar nu sunt abilitat să le comunic oficial, până la momentul la care pe acest subiect se va pronunța Înalta Curte de Casație și Justiție", ne-a precizat, la momentul depunerii cererii, Tamas Schiffbeck, procuror șef DNA Timișoara.

Părerea primarului

Primarul Gheorghe Falcă nu a dorit să comenteze prea mult cererea DNA, ci a precizat doar că „tocmai se apropia de final procesul, se terminaseră de audiat toți martorii DNA și cei doi martori ai noștri, pe care judecătorul ni i-a acceptat, și expertizele. Parcă eu eram cel acuzat că tergiversez procesul! Procesul s-a lungit foarte mult nu datorită mie, ci a lungului șir de martori ai acuzării. Acum DNA dorește prelungirea procesului prin strămutarea lui, deși, când am cerut noi strămutarea, dată fiind presiunea publică arădeană mult prea mare, direcția s-a împotrivit".

ADRIANA BARBU DĂNILĂ
adriana.barbu@informmedia.ro

DE UNDE SE REIA PROCESUL

Dacă Curtea va accepta strămutarea, atunci instanța la care va ajunge dosarul va putea decide dacă procesul va fi reluat de unde a fost suspendat, sau dacă anumite probe deja administrate la dosar nu mai sunt valabile, urmând ca procesul să fie reluat de la acel moment.

Certificare internațională pentru CET Hidrocarburi

ARAD. Modul în care CET Hidrocarburi a reușit să implementeze un management integrat a fost recunoscut oficial, ieri, în cadrul unei ceremonii de decernare a certificatelor obținute pentru „sistemul de management integrat calitate - mediu - sănătate și securitatea muncii", în conformitate cu toate standardele europene. Decernarea a fost făcută de către reprezentanții TUV Austria în prezența viceprimarului Levente Bognar, a membrilor Adunării Generale a Acționarilor, ai Consiliului de Administrație și ai responsabililor de proces în cadrul CET Hidrocarburi participanți la implementarea proiectului.

Alexandru Marconescu, directorul general al CET Hidrocarburi, a subliniat că obținerea certificatului este „doar un început al eforturilor și intențiilor pe care le are noua conducere a CET Hidrocarburi de a încerca să transformăm societatea într-o companie de utilități care să atingă obiectivele de creștere a calității serviciilor pentru satisfacerea cerințelor clienților și de îmbunătățire a managementului în ceea ce privește normele de mediu, sănătate și securitatea muncii" și a exprimat intenția de a obține certificări și pe alte domenii.

Consultantul CET Hidrocarburi, care s-a ocupat de implementarea proiectului, a rezumat în câteva cuvinte efortul depus de managementul centralei în cursul acestui an. Circa 70 de persoane au fost instruite pe teme de sisteme de management, apoi evaluate. Totodată, s-a făcut un audit, la finele acestui proces complex, în care „nu au fost găsite neconformități", a subliniat consultantul.

După ce reprezentantul TUV Austria a înmânat certificarea conducerii CET Hidrocarburi, viceprimarul Levente Bognar a subliniat: „CET Hidrocarburi deservește circa 70.000 de arădeni, este o societate cu impact foarte mare în municipiu. Tot efortul, toată pregătirea dumneavoastră trebuie să servească interesul ca toți clienții să fie mulțumiți".

JA - S.B.

S-a obținut certificarea FOTO: S.B.

Lidl, în Aradul Nou FOTO: A.B.D.

PUZ pentru magazinul Lidl

ARAD. SC Lidl SCS a decis să înainteze Primăriei Arad, pentru ca aceasta să supună la transparență decizională, un plan urbanistic zonal pentru un viitor magazin Lidl pe Calea Timișorii. Spațiul comercial în care se vor vinde produse alimentare și nealimentare va avea doar parter. Alegii vor fi chemați peste o lună să-l voteze. **JA-A.B.D.**

Mii de litri de carburant pe lună

Aleşii au aprobat consumul FOTO: S.B.

ARAD. S-a stabilit cota de carburant pentru fiecare dintre autovehiculele aflate în parcul auto al Consiliului Județean. În total, în fiecare lună, mașinile administrației județene pot arde peste 3.000 de litri de combustibil, pentru fiecare mașină stabilindu-se un consum lunar cuprins între 150 și 400 de litri de carburant. Aleșii județeni au fost chemați să stabilească „consumul lunar de carburanți pentru autovehiculele aflate în dotarea parcului auto al Consiliului Județean Arad", în total, fiind vorba despre 16 autoturisme. Pentru marea majoritate a mașinilor din parcul auto s-a stabilit o cotă maximă de consum de 150 de litri de carburant lunar. Cea mai mare cotă este acordată pentru una dintre autoutilitarele achiziționate în ultimul an de CJA, 400 de litri. În total, consilierii județeni au aprobat un consum de 3.250 de litri de combustibil pentru mașinile din parcul auto.

Este vorba despre șase autoutilitare Ford, trei autoutilitare Dacia, un microbuz Renault, două Ford Focus, un Audi A6, un Daewoo Nubira, un Renault Laguna și un Volkswagen Phaeton. De menționat, pentru autoturismele folosite de conducerea CJA s-a stabilit câte un consum de 150 de litri. **JA - S.B.**

Au terminat cu despăgubirile

ARAD. Prefectura a anunțat că a soluționat și ultimele dosare pentru acordarea de compensații cetățenilor români, pentru bunurile trecute în proprietatea statului bulgar, în urma aplicării Tratatului dintre România și Bulgaria, din 1940.

„Din anul 2007, la nivelul instituției au fost înregistrate un număr de 81 dosare depuse în temeiul Legii nr.9/1998 (...).

În anul 2010, au fost stabilite despăgubiri pentru un număr de 3 dosare depuse în temeiul Legii nr. 9/1998 republicată.

Ca urmare a soluționării celor 3 cereri, nu mai sunt de soluționat dosare", se subliniază în raportul Prefecturii Arad.

JA - S.B.

RECLAME

Un an pe gustul melomanilor

Corul Academic al Filarmonicii de Stat din Arad va participa la ediţia din acest an a Festivalului Internaţional George Enescu.

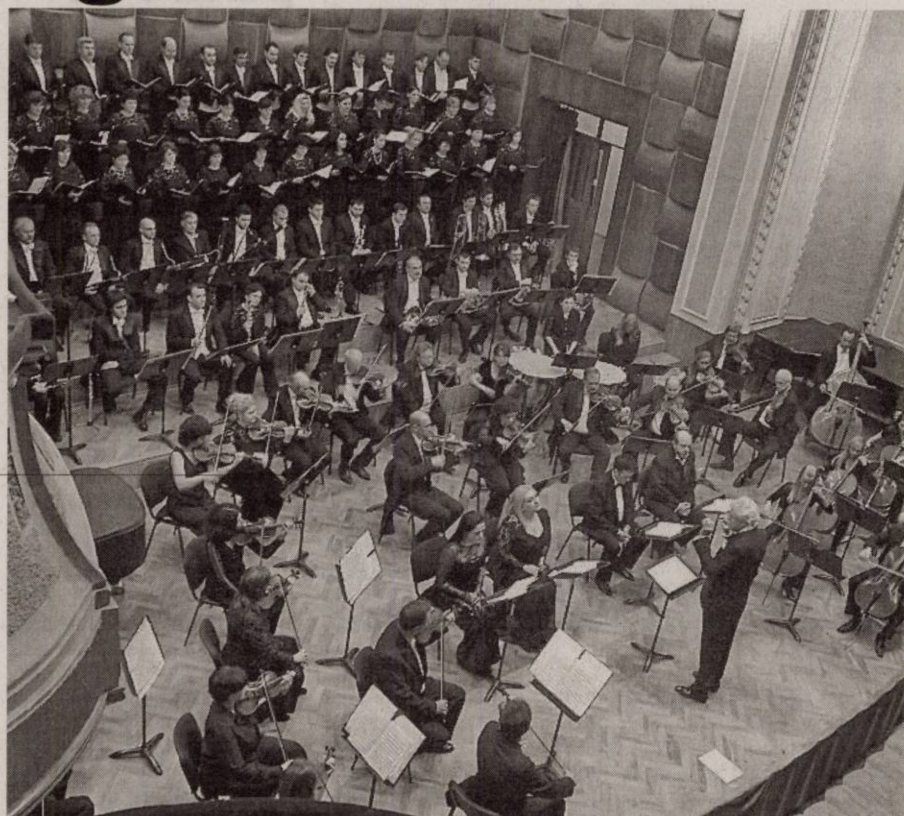

Proiecte ambiţioase la Filarmonică FOTO: FAN

ARAD. În ciuda condiţiilor vitrege, generate de criza economică în care ne aflăm, Filarmonica de Stat din Arad se „încăpăţânează" să îşi ducă la bun sfârşit proiectele ambiţioase pe care şi le-a propus. De acest lucru ne-a convins ieri, la conferinţa de presă, directorul filarmonicii arădene, Rodica Tălmaciu, care a punctat câteva repere din programul acestui an.

Chiar în luna martie, în data de 6, publicul fidel al Filarmonicii va fi răsfăţat cu un Concert Carnaval al cărui dirijor va fi maestrul austriac, Christian Pollack.

Pe data de 19 aprilie vom fi martorii unui eveniment în primă audiţie la Arad. Este vorba despre interpretarea operei Cavaleria Rusticana de Pietro Mascagni, lucrare care se audiază în toate teatrele lirice de tradiţie înaintea Sfintelor Sărbători de Paşte. Dirijorul spectacolului va fi maestrul italian Lorenzo Tazzieri. Până la închiderea stagiunii, care va avea loc în data de 23 iunie, cu Cantata „Carmina Burana" de Carl Orff, publicul va mai putea audia şi alte concerte iar, în extra stagiune, în luna august, în cadrul Zilelor Aradului, Filarmonica va susţine deja tradiţionalul Concert simfonic Gala Strauss în Parcul Eminescu.

La Festivalul George Enescu

Cel mai mare eveniment al anului îl va constitui însă participarea Corului Academic al Filarmonicii de Stat din Arad la Festivalul Internaţional George Enescu, care va avea loc în luna septembrie a acestui an.

Pe data de 6 octombrie va avea loc deschiderea stagiunii de concerte 2011- 2012 cu Simfonia a IX-a de Ludwig van Beethoven.

Sfârşitul de an calendaristic va mai cuprinde Festivalul Arădean de Muzică Vieneză, Advent la Filarmonică, Concert dedicat Zilei Naţionale a României, Ziua Porţilor Deschise, şi, în zilele de 21 şi 22 decembrie, tradiţionalele Concerte de Colinde.

> În septembrie se desfăşoară cea de-a V-a ediţie a Galei de Operă Open Air
> RODICA TĂLMACIU

JA-V.F.

→ PROIECT CULTURAL

În prima jumătate a lunii noiembrie, Filarmonica va reprezenta tradiţia muzicală arădeană în cadrul unui proiect cultural organizat de către Primăria Municipiului Arad. Acest proiect constă în susţinerea a două concerte în oraşele înfrăţite Pecs (Ungaria) şi Heist up den Berg (Belgia).

Declaraţie de dragoste

ARAD. Nu mai este multă vreme până la ziua îndrăgostiţilor - Valentine's Day (14 februarie). Mai ai timp să îţi exprimi sentimentele iar „Jurnal arădean" îţi oferă posibilitatea să-ţi faci auzit mesajul de iubire. Trimite declaraţia ta de dragoste pentru fiinţa iubită pe adresa de e-mail vasile.filip@inform-media.ro (chiar cu o fotografie ataşată separat în jpg) sau pe adresa redacţiei (str. Poetului 1C) până în 12 februarie a.c.
Cele mai frumoase mesaje vor fi publicate într-o pagină specială a ziarului Jurnal arădean şi postate pe site-ul nostru www.aradon.ro.

„Mesajul iubirii" (cel mai reuşit) va fi premiat iar câştigătorul/câştigătoarea va fi anunţat chiar de Valetine's Day, în ediţia din 14 februarie a.c.

Petru Roman, lansat de PNL

ARAD. Conform obiceiului din ultima perioadă, în cadrul conferinţei de presă, liberalii arădeni au prezentat un nou potenţial candidat de primar din judeţ. Petru Roman este preşedintele organizaţiei PNL Fântânele, localitate care, spune el, se află într-o situaţie deloc roză, din multe puncte de vedere. De exemplu, spune Roman, de mai bine de 12 ani nu există Cămin Cultural, pentru că a fost retrocedat fostului proprietar, condiţii în care tineretul din comună poate să se întâlnească doar prin birturi. Cât despre protocolul PSD-PNL, care se va semna sâmbătă, Roman crede că nu îl va afecta, la nivel de comune nefiind necesare liste comune de candidaţi, ceea ce înseamnă că va trebui să demonstreze că este mai „tare" decât actualul primar PSD. **JA-S.T.**

Petre Roman s-a lansat la liberali FOTO: JA

Rcs-Rds caută

o persoană serioasă care sa asigure curăţenia în interiorul sediului din Arad

Responsabilităţi:
- curăţare prin măturare/aspirare şi spălare a tuturor încaperilor punctului de lucru;
- curăţarea geamurilor, pervazelor şi uşilor ori de câte ori este necesar;
- se asigură că există produse specifice pentru toalete;
- utilizează produsele chimice pentru curatare în conformitate cu instrucţiunile de pe ambalaj;
- anunţă superiorii de fiecare dată când constată defecţiuni în spaţiile de lucru;

Cerinţe:
- studii generale;
- experienţă pe un post similar se considera a fi un avantaj.

Informaţii : tel. 0357/400440 sau la sediul firmei, Str.Grigore Alexandrescu nr 25-27

HOLDING ATLASSIB
SC TRANSDARA SA – Arad

ANGAJEAZĂ:

GESTIONAR:
Minim studii medii (liceu)
Experienţa constituie avantaj
Cunoştinţe de operare PC
Domiciliul în Arad, telefon, permis de conducere, ctg. B

ŞOFERI AUTOBUZ
Permis conducere ctg B,C,D,E
Experienttă ca şofer, min. 3 ani
Atestat professional de transport persoane

Relatii la tel. 0257/256-308, fax: 0257/256-302 sau la sediul societăţii din Arad, str. Liviu Rebreanu nr. 95.
E-mail: transdara.office@atlassib.ro
Doar cei selectaţi vor fi contactaţi.

COLEGIUL MEDICILOR DENTIŞTI DIN ARAD
STIMAŢI COLEGI,
Colegiul Medicilor Dentişti din judeţul Arad convoacă Adunarea Generală Anuală care va avea pe ordinea de zi darea de seamă a actualei conduceri şi alegerile pentru noua conducere respectiv pentru membrii Consiliului Judeţean, membrii Comisiei de cenzori şi reprezentanţii in Adunarea Generală Naţională pentru mandatul 2011-2015.
Adunarea Generală şi alegerile se vor desfăşura în data de 19.02.2011 incepând cu ora 9.00 la hotel Continental Astoria – mezanin.
Depunerea candidaturilor se face in perioada 5-8 februarie 2011, la sediul CMD ARAD, str. Călăraşilor, nr.3, intre orele 9.00 – 17.00.
Atât alegătorii cât şi candidaţii vor avea asupra lor, obligatoriu, Cartea de Identitate.

ANUNŢ
C.L.M. Arad-D.D.A.C. Arad - Centrul de îngrijire pentru persoane vârstnice Arad cu sediul pe Calea Bodrogului nr.2 organizează concurs pentru ocuparea unor posturi vacante, personal contractual:
- 2 posturi INFIRMIERĂ - perioadă nedeterminată
Dosarele se vor depune la sediul unităţii până la data de 11.02.2011, iar concursul va avea loc în data de 15.02.2011 ora 10.
Cerinţele, tematica şi bibliografia pentru concurs se găsesc la sediul unităţii.
Informaţii suplimentare la telefon 0257-211-020.

Transformă nemulţumirea în siguranţă!
ARTEX SCM
SOCIETATE CU TRADIŢIE ÎN DOMENIUL TEXTIL, ANGAJEAZĂ
confecţioneri îmbrăcăminte sau persoane cunoscătoare de meserie, execuţie butoniere, cusut nasturi, aplicat butoni, călcat.
OFERIM: climat de lucru european, salarii motivate în acord individual, tichete de masă, primă de transport – prezenţă, premii, un singur schimb, asistenţă medicală.
Angajările se fac pe bază de probă de lucru.
DETALII: telefon : 0357- 408275; 0357- 408276 (H-668947)

gruppo olimpias spa
ANGAJEAZĂ
CONFECŢIONERĂ CU EXPERIENŢĂ PE KETT (1 post)
- se lucrează un singur schimb

MUNCITORI NECALIFICAŢI ÎN INDUSTRIA CONFECŢIILOR- 10 posturi
- se lucrează pe 3 schimburi
- posibilitatea calificării după 3 luni

MECANIC SECŢIA TRICOTAJE (2 posturi)
- se lucrează pe 3 schimburi

Se oferă - salariu motivant, tichete de masă, prime de prezenţă şi eficienţă, asigurăm transport
Relaţii la telefon ARAD 0257-216.836, fax: 0257-216.835, e-mail: office@antonind.net sau la adresa Anton Industries - Zona Industrială N-V Calea Aurel Vlaicu 291

EXPRESS INTERFRACHT ROMANIA (Rail Cargo Romania) ARAD angajează
GESTIONAR / STIVUITORIST (atestat I.S.C.I.R.) cu experienţă.
Relaţii la fax: 0257/227.332, tel: 0743.233.167, e-mail: office.arad@spex.ro H - 747426

sc DARIMEX INTERNAŢIONAL srl
angajează **MUNCITOARE** la prelucrat maţe naturale
Salariu atractiv, tichete de masă, transport şi masă de prânz gratuită, prime.
Informaţii la sediul societăţii pe str. Cameliei 1-3 sau la tel. 0257/289800. H - 745934

VINDEM TEREN INTRAVILAN CU CASĂ DEMOLABILĂ, STR. CÂMPUL LINIŞTII, NR.2, ARAD. SUPRAFAŢĂ TEREN 1.079 MP.
INFORMAŢII LA TEL: 0722-550-603, 0722-043-341, 0259-407-278.

Preluarea anunţurilor pentru următoarea zi se face până la ora 15.00 la ambele sedii, cu excepţia anunţurilor de deces, care se primesc până la ora 18.00, la sediul din Bd. Revoluţiei 81.

(H-745326)
Dragi cititori ,
Vine in ajutorul vostru **Maica Stareta Elena**,binecuvantata de Dumnezeu pentru a va rezolva problemele.
Maica Elena eliminia tot ce este legat de farmece si blesteme,vindeca depresia si alcoolismul;impreuneaza familii dezbinate si multe altele.
Va poate rezolva orice problema prin telefon pe numele de botez si a datelor persoanale si va deschide Cartea Sfanta gratuit zilnic.Telefon: 0746.316.026 ; 0760.474.731.
MULTUMIRI: Ecaterina,Arad:Mii de multumiri Maicii ca mi-a dezlegat cununia si am putut sa ma recasatoresc si acum sunt fericita.
Maria, Arad: Multumesc Maicii ca m-a vindecat de depresie si m-a impreunat cu sotul care ma parasise pentru alta femeie.
REZULTATE GARANTATE: 0746.316.026 ; 0760.474.731

SC AUTO SML SRL
WWW.AUTOSML.RO
PEUGEOT
Concesionar Peugeot Micalaca, 1 EST 0257-278-738
HYUNDAI NEW THINKING.
Concesionar HYUNDAI Calea Timisorii, F.N 0257-278-042
CONCESIONAR HYUNDAI SI PEUGEOT PENTRU JUD. ARAD, VA ASTEAPTA IN CONCESIUNILE NOASTRE PENTRU A VEDEA NOILE MODELE SI A DESCOPERI NOILE REDUCERI DE PRET!
EX: SANTA FE 15.900 E, TUCSON 13.900 E + TVA PEUGEOT 206 6990 E +TVA, PEUGEOT 207 8960+ TVA
(H-729163)

www.aradon.ro

ACCENTE

Tristan Mihuţa

El i-a făcut, tot el îi omoară

Indiscutabil, Traian Băsescu a fost cel care a ridicat PD, astăzi PDL. De la 7 la sută, unde îl lăsase Petre Roman, PDL ajunsese, la un moment dat, să aibă o cotaţie în sondaje de aproape 40 la sută. Din partid mic a devenit un partid care s-a luptat de la egal la egal cu PSD, ba chiar a obţinut victorii în faţa acestuia. Cum a reuşit Traian Băsescu o atare performanţă? - căci este o performanţă, trebuie să acceptăm. In primul rând, „vrăjindu-i" pe liberali, care ajunseseră la circa 20 de procente în sondaje, pentru a se alia cu PD. Urcându-se în „căruţa" liberală, Traian Băsescu a câştigat enorm, ajungând preşedintele României.

> Portocaliilor le-a venit rândul să deconteze obedienţa, subordonarea necondiţionată faţă de Băsescu

În al doilea rând, promisiunile lui Traian Băsescu de a se lua la trântă cu flagelul corupţiei au fost bine primite de români, care vedeau în el o binecuvântare pentru ţară, din toate punctele de vedere. Din toate aceste considerente, simpatia pentru Băsescu s-a transferat, printr-o osmoză interesantă, înspre partid. Practic, PD se confunda cu Traian Băsescu şi viceversa.

Ei bine, tocmai identitate băsesciană a PDL a ajuns să coste astăzi foarte scump acest partid. Prăbuşirea lui Băsescu se răsfrânge şi asupra PDL. Portocaliilor le-a venit rândul să deconteze obedienţa faţă de Băsescu. Acum, unii, cum sunt Vasile Blaga şi cei din gruparea sa, s-ar descotorosi de Băsescu, dar le va fi foarte greu. De ce? Pentru că sunt încă mulţi obedienţi în PDL. Mulţi mizează încă pe calităţile sale de luptător politic dibaci, făcându-se scut în jurul său. Aşa că, există toate premisele ca portocaliii să moară cu Traian Băsescu de gât.

tristan.mihuta@informmedia.ro

Atentat la sănătatea judeţului

Medicii social-democraţi cer respectarea unor criterii la comasarea spitalelor din judeţ.

ARAD. PSD Arad consideră că prin restructurarea spitalelor, subiect prezentat deja de ziarul nostru, se restrânge accesul populaţiei la serviciile medicale. „Transformarea spitalelor din Chişineu-Criş, Sântana şi Gurahonţ în cămine de bătrâni afectează grav populaţia din zonele respective. În plus, restructurarea va conduce la concedieri sau va pune angajaţii unităţilor medicale, şi aşa cu salarii mici, în situaţia de a face naveta", a declarat preşedintele PSD Arad, Dorel Căprar. „Este adevărat că sistemul medical trebuie restructurat şi eficientizat, dar trebuie pus pe primul plan interesul arădenilor", mai spune Căprar, care susţine că „guvernanţii nu au ţinut cont de punctul de vedere al administraţiei locale, deşi invocă principiul descentralizării".

S-au făcut investiţii în aparatură FOTO : JA

Burdan nu e de acord

Primarul oraşului Chişineu-Criş, Gheorghe Burdan, a argumentat de ce administraţia locală nu este de acord cu desfiinţarea spitalului orăşenesc. El a arătat că unitatea medicală deserveşte 50.000 de locuitori din zonă. „Centrul de Sănătate Chişineu-Criş dispune de condiţiile necesare asigurării unor servicii medicale de calitate ca urmare a investiţiilor făcute în ultimii ani de către administraţia locală şi din venituri proprii", a arătat primarul Burdan în documentaţia înaintată DSP Arad. În anul 2008, administraţia locală a investit 900.000 de lei (9 miliarde de lei vechi) în unitatea medicală. În perioada 2007-2009, s-au făcut din resurse proprii investiţii în aparatura medicală de 200.000 de lei (2 miliarde de lei vechi). S-au investit 300.000 de lei (3 miliarde de lei vechi) pentru îmbunătăţirea condiţiilor hoteliere şi de confort. Din fondurile Băncii Mondiale, s-a realizat dotarea cu aparatură medicală de urgenţă în valoare de 100.000 de lei (1 miliard de lei vechi). „Consiliul Local Chişineu-Criş este dispus să sprijine şi în continuare furnizarea de către spital a serviciilor medicale solicitate de populaţie prin alocarea de sume de la bugetul local atât pentru îmbunătăţirea infrastructurii şi dotării cu aparatură medicală precum şi pentru alte cheltuieli", a citat Căprar din documentaţia primarului de la Chişineu Criş.

> După ce ni l-au dat cu sila, vor să-l desfiinţeze

GHEORGHE BURDAN

SIMION TODOCA
simion.todoca@informmedia.ro

Excelenţa Sa DAN BEN ELIEZER, Ambasadorul Statului ISRAEL, a primit Medalia de Argint a Universităţii de Vest „Vasile Goldiş" din Arad

Excelenţa Sa Dan Ben Eliezer, Ambasadorul Statului Israel la Bucureşti, a vizitat, ieri, Centrul de Studii Iudaice şi Campusul Universitar „Vasile Goldiş" din cadrul Universităţii de Vest „Vasile Goldiş" din Arad, unde s-a întâlnit cu prof. univ. dr. Aurel Ardelean, rector al Universităţii de Vest „Vasile Goldiş", cadre didactice, studenţi şi absolvenţi ai masteratului „Istorie şi Civilizaţie Ebraică".

În cadrul întrunirii de la Centrul de Studii Iudaice a Universităţii de Vest „Vasile Goldiş", conf. univ. dr. Marius Grec, decan al Facultăţii de Ştiinţe Umaniste, Politice şi Administrative a UVVG şi director al Centrului de Studii Iudaice, i-a prezentat Excelenţei Sale Dan Ben Eliezer revistele de cercetare ale UVVG privind poporul evreu şi propunerea de înfrăţire a oraşului Arad din România cu oraşul Arad din Israel, iniţiativă pornită de la preşedintele Comunităţii Evreieşti din Arad, Ionel Schlesinger şi Centrul de Studii Iudaice.

Excelenţa Sa Dan Ben Eliezer a fost informat şi asupra demersurilor UVVG referitor la înfiinţarea „Asociaţiei Iudeo-Creştine din România" şi numirea Centrului de Studii Iudaice, în această primăvară, de „Nicolae Cajal", fost preşedinte al Federaţiei Comunităţilor Evreieşti din România, prilej cu care se va inaugura şi bustul academicianului Nicolae Cajal din faţa Sinagogii vechi din Arad.

În urma absolvirii masteratului „Istorie şi Civilizaţie Ebraică", la întâlnirea cu Ambasadorul Statului Israel, a participat şi o delegaţie a Bisericii Adventiste de Ziua a Şaptea, formată din 11 pastori conduşi de Mihai Maur, preşedintele Conferinţei Banat, care a transmis un mesaj de salut Excelenţei Sale Dan Ben Eliezer şi poporului evreu, având în vedere apropierea doctrinelor dintre cele două religii.

Prof. univ. dr. Aurel Ardelean, rector al UVVG îi înmânează Excelenţei Sale Dan Ben Eliezer, ambasadorul Statului Israel, Medalia de Argint a Universităţii de Vest „Vasile Goldiş" – 20 de ani de istorie instituţională

După întâlnirea de la Centrul de Studii Iudaice, Ambasadorul Statului Israel, Excelenţa Sa Dan Ben Eliezer, a vizitat Campusul Universitar „Vasile Goldiş". Excelenţa Sa a fost întâmpinat de prof. univ. dr. Aurel Ardelean, rector al Universităţii de Vest „Vasile Goldiş", împreună cu care a vizitat Institutul de Ştiinţe ale Vieţii, Centrul de Microscopie Electronică „George Emil Palade", Centrul de Cercetări Farmacognostice şi laboratoarele de cromatografie lichidă şi solidă.

Excelenţa Sa Dan Ben Eliezer, Ambasadorul Statului Israel la Bucureşti, a declarat că vizita la Universitatea de Vest „Vasile Goldiş" din Arad a fost una foarte importantă pentru viitoarea colaborare cu universităţi şi instituţii de cercetare din Israel. „Centrul de Studii Iudaice este deosebit de important pentru tinerii care au rădăcini evreieşti, deoarece că aici pot afla mai multe informaţii despre ceea ce a însemnat Holocaustul. Studiile vor fi, bineînţeles şi despre Israelul contemporan. Există un mare potenţial în ceea ce priveşte colaborarea dintre diversele institute de cercetare ştiinţifică din Israel şi Universitatea de Vest Vasile Goldiş, începând de la nivel bilateral până la programe cu implicaţii multilaterale la nivel internaţional. Voi depune toate eforturile necesare pentru a consolida relaţiile dintre Universitatea de Vest „Vasile Goldiş" din Arad şi alte universităţi din Israel. Am fost impresionat îndeosebi de nivelul de cercetare ştiinţifică, laboratoarele şi echipamentele de care dispune universitatea şi vă pot spune că, vom găsi cu siguranţă, posibilităţi de a crea legături de comunicare între instituţii de cercetare din Israel şi cele din cadrul Universităţii „Vasile Goldiş".

În semn de înaltă apreciere faţă de Statul Israel şi comunitatea evreiască din România, prof. univ. dr. Aurel Ardelean, rector al Universităţii de Vest „Vasile Goldiş" i-a acordat, în numele Senatului Universitar, Excelenţei Sale Dan Ben Eliezer, Ambasadorul Statului Israel la Bucureşti, Medalia de Argint a Universităţii de Vest „Vasile Goldiş" – 20 de ani de istorie instituţională.

Prof. univ. dr. Aurel Ardelean, rector al Universităţii de Vest „Vasile Goldiş", a declarat: „Universitatea noastră este preocupată de cultura poporului iudaic având şi un masterat de Cultură şi Civilizaţie Iudaică. Vrem să întărim relaţiile de colaborare academică cu universităţi din Israel şi prin intermediul domnului ambasador, să putem să ne întâlnim cât mai curând cu cercetători ştiinţifici din domeniul ştiinţelor vieţii din Israel şi cu alte universităţi cu care să realizăm protocoale de colaborare academică.

Excelenţa Sa Dan Ben Eliezer, ambasadorul Statului Israel, la Centrul de Studii Iudaice

Vizita d-lui ambasador Excelenţa Sa Dan Ben Eliezer a fost una deosebit de reuşită pentru universitatea noastră".

Excelenţa Sa Dan Ben Eliezer, Ambasadorul Statului Israel este un mai vechi prieten al Universităţii de Vest „Vasile Goldiş" din Arad, domnia sa participând, în luna noiembrie anul trecut, la Satu Mare, la un simpozion cu tema „Holocaustul din România. Evreii sătmăreni fără morminte" şi la o expoziţie „Evreii din Satul Mare", organizată de Filiala Satu Mare a UVVG, prin Facultatea de Ştiinţe Umaniste, Politice şi Administrative.

Cu această ocazie, Federaţia Comunităţilor Evreieşti din România i-a acordat dl. prof. univ. dr. Aurel Ardelean, rector al Universităţii de Vest „Vasile Goldiş", cea mai înaltă distincţie şi diploma de „Prieten al comunităţilor evreieşti".

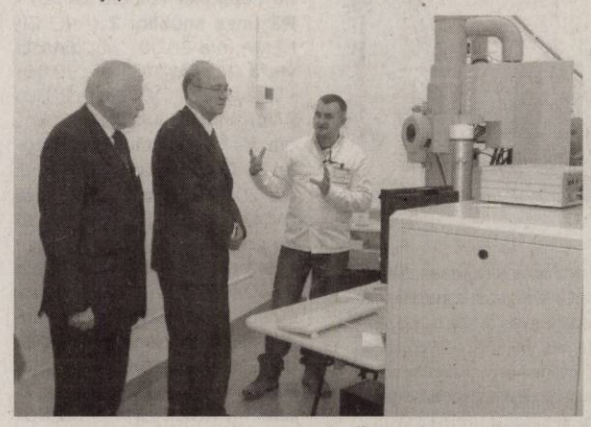

Excelenţa Sa Dan Ben Eliezer vizitează Institutul de Ştiinţe ale Vieţii din Campusul Universitar „Vasile Goldiş"

Biroul de presă al UVVG

RECLAME

UNDE MERGEM în Arad

CINEMA

DACIA
- „Cum s-o dai să fie bine" (SUA) orele 14; 17; 20.

ARTA
- „Europolis" (România, Franţa) orele 15; 17.30; 20

CINEMA CITY
- Anotimpul vrăjitoarelor, orele 14:30, 16:30, 18:30, 20:30, 22:30
- Burlesque: Vis împlinit, orele 15:00, 21:40
- Cum s-o dai să fie bine?, orele 13:50, 16:10, 18:40
- Dragoste şi alte dependenţe, orele 14:20, 16:40, 19:10, 21:30
- Călătoriile lui Gulliver 3D, ora 15:10
- O familie de coşmar, orele 13:00, 17:20, 19:40
- O poveste încâlcită 3D subtitrat, orele 14:00, 16:20, 19:50, 22:00
- O poveste încâlcită 3D dublat, orele 13:20, 15:30, 17:45, 18:30, 20:40
- TRON: Moştenirea 3D, ora 20:50
- Turistul, orele 14:20, 16:50, 19:20, 21:50
- Ursul Yogi 3D, orele 13:30, 17:10, 19:00
- Viespea verde 3D, orele 14:40, 17:00, 19:20, 21:40

TEATRE

TEATRUL CLASIC „IOAN SLAVICI"
- „Belvedere", de Ana – Maria Bamberger. Regia – Liana Ceterchi; Scenografia – Onisim Colta (sâmbătă, 5 februarie, ora 19, sala Studio)
- „Cântecul lebedei", de A. P. Cehov. Regia – Mihai Măniuţiu; Decorul – Doru Păcurar; Costumele – Oana Văran (duminică, 6 februarie, ora 19, sala mare)

TEATRUL DE MARIONETE
- „Marionete la circ" (duminică, 6 februarie, ora 11)

EXPOZIŢII

- **GALERIILE DE ARTĂ „DELTA":** „Salonul de iarnă 2011" (9-17)
- **GALERIA DE ARTĂ „ALFA"** (b-dul Revoluţiei, nr. 90): Expoziţie de pictură Julian Chiu şi Julia Chiu (9-17)
- **SALA CLIO** (str. Horea, nr. 8): „Salonul de iarnă" al Cenaclului „I. Andreescu" (9-17)
- **LIBRĂRIILE CĂRTUREŞTI:** Expoziţie de pictură a artistului Dan Merişca
- **COMPLEXUL MUZEAL ARAD** (Palatul Cultural, Piaţa G. Enescu 1): Expo cu fluturi „ARMONII CROMATICE II", deschisă în cadrul Secţiei Ştiinţele Naturii (orele 9-17)
- **MUZEUL DE ARTĂ ARAD** (str. Gh. Popa 2-4, et. II - Sala Ovidiu Maitec): „Centenar Nicolae Chirilovici" (9-17).
- **MUZEUL DE ARTĂ ARAD** (str. Gh. Popa 2-4, et. II): Salonul bienal al Şcolii Populare de Arte Arad (9-17).
- **GALERIILE „TURNUL DE APĂ":** Expoziţie de pictură „Oameni care m-au inspirat", semnate Zâna Verde (9-17)
- **MUZEUL ORĂŞENESC LIPOVA:** Expoziţie de icoane şi obiecte bisericeşti „Colecţia Ştefan Crişan" (9-17)
- **GALERIA JELEN:** Expoziţie de pictură „Calendar 2011" de Mihai Takacs (9-17)
- **TEATRUL VECHI** (str. Gh. Lazăr): „Experiment sintetic G", expoziţie de pictură a artistului arădean Laurian Popa (9-17)
- **GALERIA TAKACS** (str. Lucian Blaga): „Armonia culorilor" de Flory Takacs (9-17)

„CÂNTECUL LEBEDEI"

Cine n-a reuşit să vadă până acum (sau cine doreşte să revadă) spectacolul Teatrului Clasic „Ioan Slavici" Arad - „Cântecul lebedei", realizat de cunoscutul regizor Mihai Măniuţiu, după A. P. Cehov, poate să o facă duminică, 6 februarie, de la ora 19. Va fi pe scenă întreaga trupă arădeană, într-un elogiu artistic adus teatrului şi actorului. FOTO:FAN

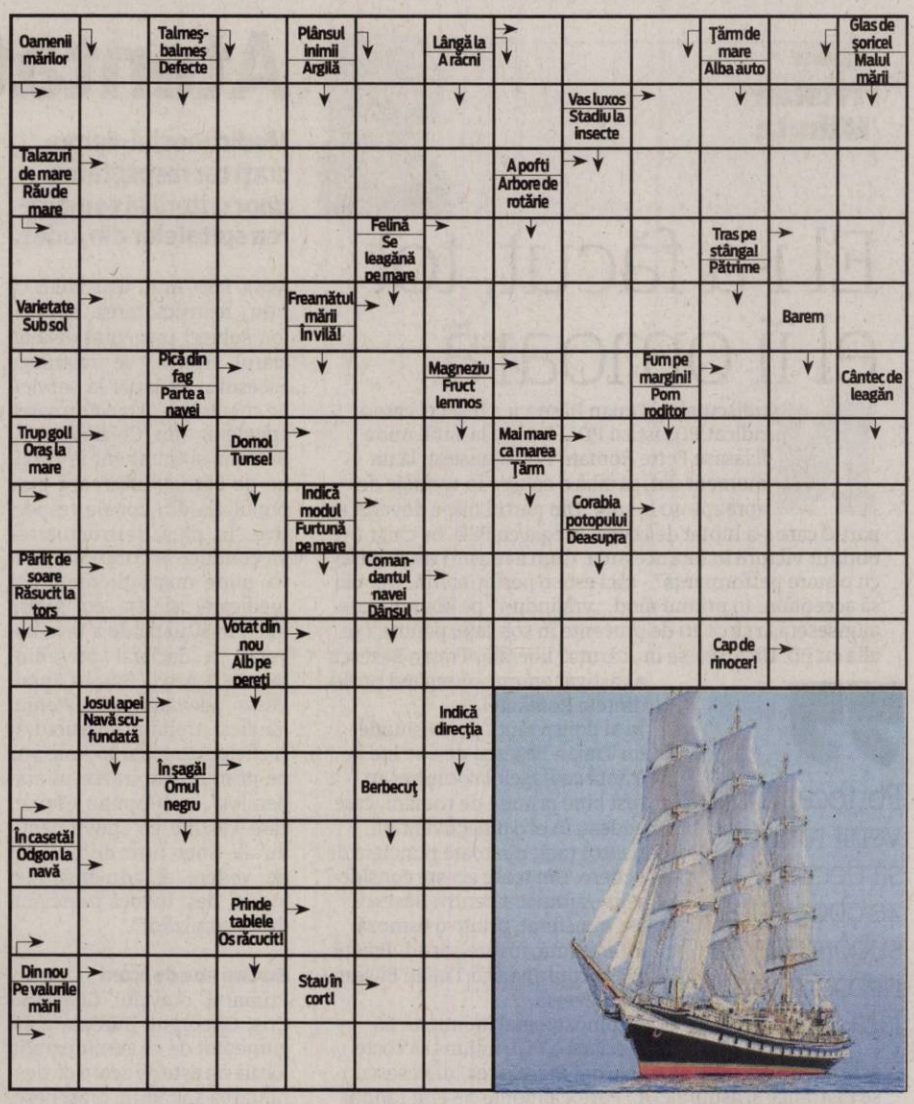

SOLUŢIA INTEGRAMEI DIN NUMĂRUL PRECEDENT

P – A – COD – O – A – HORNAR – AFRICA – SE – MAHNITI – R – COLB – PA – NA – SA – MERI – IR – CAMP – DO – UNANIM – VOI – RENTE – MISEL – CAV – URGENT – IL – TAUN – OLE – UTA – BI – SEMN – ROSII – I – CORBI – STIRI – T – IO – CD – FRAC – RU – ARAMAR – INAMICA

ÎNTRECERI SPORTIVE

- Baschet, Seniori, masculin, feminin: Cupa Presei, ediţia a III-a (sâmbătă, 5 februarie, ora 11.00, la Sala „Decebal")

PIEŢE

- Obor (str. Pădurii)
- Hobby (Piaţa Mihai Viteazul)
- Auto (Hipodrom)

FILATELIE

- Întâlnire filatelică. Societatea „Aradul" vă invită în fiecare duminică, între orele 9.30 - 12.30, la o întâlnire filatelică ce se desfăşoară la Casa Sindicatelor, et. 2, camera 48.

AZI LA CINEMATOGRAFUL
DACIA

Vince Vaughn şi Kevin James sunt protagoniştii comediei FOTO: FAN

„CUM S-O DAI SĂ FIE BINE"

Încă din colegiu, Ronny, burlac convins, şi Nick au fost prieteni la bine şi la rău. Acum sunt parteneri într-o firmă de design auto, pe punctul de a câştiga contractul vieţii lor, care ar urma să le propulseze firma. Avându-le alături pe Beth, iubita lui Ronny, şi pe Geneva, soţia lui Nick, cei doi se simt invincibili.
Însă totul o ia razna în momentul în care Ronny o vede pe Geneva sărutându-se cu un alt bărbat şi se hotărăşte să afle ce se întâmplă. Investigaţiile sale amatoristice îi dau lumea peste cap, mai ales când află că şi Nick avea nişte secrete pe care le ţinea bine ascunse.

AZI LA CINEMATOGRAFUL
ARTA

Un film regizat de Cornel Gheorghiţă FOTO: FAN

„EUROPOLIS"

În micul port al Sulinei soseşte o telegramă din Franţa: Luca, pe care toată lumea îl ştia îngropat de mai bine de 50 de ani în cimitirul de la marginea oraşului, tocmai a murit. Sora lui, Magdalena, însoţită de fiul ei, Nae, trebuie să plece în Franţa pentru a lua în primire „moştenirea". Ajunşi la celălalt capăt al continentului, pe malul Atlanticului, cei doi îl întâlnesc pe şamanul Ata, prietenul cel mai bun al lui Luca. El le dezvăluie ultima dorinţă a acestuia înainte să moară. Moartea lui Luca le marchează drumul de întoarcere mai mult decât Magdalena şi Nae şi-ar fi putut închipui. În această tranziţie instabilă, sufletul întâlneşte îngerii, vămile văzduhului, diavolii, îngerii păzitori, spune regizorul.

VĂ INVITĂM LA...

„Salonul de iarnă" de la Clio

La Sala Clio a fost vernisată, miercuri seara, expoziţia Cenaclului „I. Andreescu"

ARAD. „Salonul de iarnă" este o expoziţie tradiţională a Cenaclului „Ion Andreescu" Arad, fiind şi cea mai importantă manifestare a asociaţiei din timpul anului. La ediţia din acest an - prezentată, la vernisaj, de prof. Dan Lăzărescu - participă 20 de artişti care expun 80 de lucrări, structurate astfel în Sala „Clio": un salon de icoane realizate de Elena Boţan, Amalia Stana şi Corina Popovici; un salon de grafică şi acuarelă unde expun artiştii Carmen Roitan Jida, Iulia Dobrita, Monica Szabo, Aneta Filip, Ildiko Varjda; un salon de pictură în ulei care formează structura de bază a expoziţiei şi unde expun artişti consacraţi ai cenaclului cum ar fi: Francisc Klug, Gheorghe Docmanov, Dorin Lihor, Iudit Cserneansky, Flori Takacs, Pavel Jurik, Maria Furnea, Claudia Aradi, Atila Csilag, Rodica Gorun, Kolumban Zsolt, Monica Lovas, Florica Lazar, Lenuţa Rus, Katalin Lauko şi alţii; un salon de sculptură format de data aceasta de o singură lucrare în piatră realizată de artistul Celus Ciobanu.
Expoziţia este deschisă până în 15 februarie a.c. **JA-V.F.**

Lume multă la vernisajul „Salonului..." FOTO: FAN

FILME LA TV

SÂMBĂTĂ

Admiratoarele din...'60 (PRO TV, ora 15.00) • **Bonneville** (PRO CINEMA, ora 17.00) • **Săptămâna nebunilor** (B1, ora 20.00) • **Păşunea snobilor 2** (PRO CINEMA, ora 20.00) • **O dată în viaţă** (ROMANTICA, ora 20.00) • **Tornada II** (TVR 2, ora 20.10) • **Vorbind de lup** (NAŢIONAL, ora 20.15) • **Ocolul pământului în 80 de zile** (ANTENA 1, ora 20.20) • **Maria Antoaneta** (ACASĂ, ora 20.30) • **Minus 25 de grade** (PRIMA, ora 20.30) • **Armă mortală 4** (PRO TV, ora 20.30) • **Pintea** (N 24 PLUS, ora 20.30) • **RocknRolla** (HBO, ora 21.00) • **Erin Brockovich** (AXN, ora 21.00) • **Zestrea Domniţei Ralu** (B1, ora 22.00) • **Misiune în direct** (PRO CINEMA, ora 22.00) • **Văduva neagră** (EUFORIA, ora 22.00) • **Ziua în care Pământul s-a oprit** (NAŢIONAL, ora 22.15)

DUMINICĂ

• **Anna celor o mie de zile** (ANTENA 1, ora 13.15) • **Pumnul de fier** (PRO TV, ora 17.00) • **Poarta timpului** (PRO CINEMA, ora 17.00) • **E nevoie de o femeie** (ROMANTICA, ora 20.00) • **Şcoala de muzică** (TVR 2, ora 20.10) • **Din toată inima** (NAŢIONAL, ora 20.15) • **Ordinul** (ANTENA 1, ora 20.20) • **Eu şi Prinţul 4: Vizita regală** (ACASĂ, ora 20.30) • **Pe jumătate mort** (PRO TV, ora 20.30) • **În inima furtunii** (ACTIONSTAR, ora 21.00) • **Iubitul meu se însoară** (AXN, ora 21.00) • **Fără onoare** (TVR 1, ora 21.10) • **Pariu riscant** (HBO COMEDY, ora 21.30) • **Întoarce-te la mine** (MGM, ora 21.30) • **Dosarul Pelican** (TCM, ora 22.00) • **Dovada crimei** (EUFORIA, ora 22.00) • **Offset** (TVR 3, ora 22.00) • **Adevărul gol-goluţ** (HBO, ora 22.15)

CĂRŢI NOI ÎN LIBRĂRII

„SCURTĂ ISTORIE A LUMII" DE ALEX WOOLF

În 300 de pagini, cartea ne prezintă istoria omenirii de la cele mai vechi începuturi ale sale în Africa, în urmă cu şase sau şapte milioane de ani, până la lumea complexă, globalizată a secolului al XXI-lea.
Autorul ne propune o lectură accesibilă şi agreabilă, care nu face necesară o cunoaştere anterioară aprofundată a istoriei. „Scurtă istorie a lumii din preistorie până în zilele noastre"– o carte care trebuie să se afle în biblioteca elevilor, dar şi a altor cititori pasionaţi de istorie – va completa, fără îndoială, cunoştinţele obţinute de elevi la orele de istorie şi va putea fi folosită ca material didactic de către profesori.

„MORŢI PÂNĂ LA APUS" DE CHARLAINE HARRIS

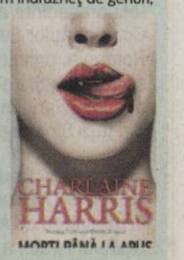

• Prima carte din seria „Vampirii Sudului" ne oferă un amalgam îndrăzneţ de genuri, o îmbinare de talent şi imaginaţie, umor şi suspans, mister şi erotism. Tânăra şi frumoasa telepată Sookie Stackhouse, eroina romanului şi a întregii serii, locuieşte în Bon Temps, un orăşel aparent paşnic din Louisiana. Şi tot aici, vampirul Bill face eforturi pentru a se integra în societatea oamenilor şi a fi acceptat de localnici. Din momentul în care Bill se îndrăgosteşte de Sookie, acţiunea începe să se deruleze alert şi nimic nu poate sta în calea celor doi. Charlaine Harris ne surprinde printr-o abordare cu totul originală a lumii fascinante a creaturilor nopţii, precum şi a relaţiei acestora cu oamenii, care reuşesc, mai mult sau mai puţin, să îi accepte alături de ei.

Datorii de cinci milioane lei

Aparţin arădenilor care nu au achitat contribuţia de asigurări sociale aferentă veniturilor asigurate.

Banii sunt greu de recuperat de la arădeni pentru că debitorii sunt greu de găsit FOTO: FAN

ARAD. Casa Judeţeană de Pensii (CJP) Arad are de recuperat aproape cinci milioane de lei din debite provenite din declaraţiile de asigurare ale arădenilor. Aproape jumătate din această sumă este reprezentată de penalităţi şi majorări de întârziere. Printre datornici, unii au o „vechime" de doar câteva luni, alţii - de ani de zile; cel mai vechi debitor este de cinci ani.

Greu de găsit

Per ansamblu, vorbim de 989 de persoane care au „uitat" să achite contribuţia de asigurări sociale aferentă veniturilor asigurate în baza declaraţiei de asigurare depusă conform art.5 alin.I pct.IV din Legea 19/2000. Împotriva acestora CJP Arad a început procedura de executare silită pentru recuperarea celor 4.907.750 lei.

„De-a lungul ultimului an, am reuşit să recuperăm 1.228.445 lei de la 406 persoane. Majoritatea au venit să-şi plătească datoriile după ce li s-au poprit conturile. Îi căutăm, în continuare, pe cei-lalţi debitori, dar e foarte greu să-i găsim. Le-am trimis acasă somaţii, le-am publicat, încercăm să depistăm unde au conturi la bancă, să le facem popriri. Dacă se angajează la diferite firme sau dacă intră la pensie, atunci reuşim să-i depistăm şi le reţinem din salariu, respectiv din pensie. Dar sunt mulţi pe care nu-i găsim..." - spune Mihaela Vasil, director al CJP Arad.

Mihaela Vasil precizează că debitorii pot veni la Casa de Pensii să dovedească - printr-o adeverinţă de la Finanţe - că nu au realizat venituri şi atunci ei vor fi scoşi de la executarea silită pe perioada pe care nu au realizat venituri. Dar, dacă au realizat venituri, nu au altă soluţie decât să achite contribuţia de asigurări sociale aferentă acestor venituri, cu tot cu penalităţi şi majorări de întârziere.

Debitorii trebuie să mai ştie că nu vor putea beneficia de vechime pe perioada cât nu şi-au achitat contribuţia, iar asta îi va afecta atunci când vor să se pensioneze.

DIANA DUŢU
diana.dutu@informmedia.ro

ATENŢIONARE

Începând de la 1 ianuarie 2011, venitul minim asigurat lunar prin declaraţia individuală de asigurare este de 708 lei, iar contribuţia minimă lunară este de 222 lei. Termenele de plată ale contribuţiei de asigurări sociale sunt până la data de 25 a lunii următoare celei pentru care se datorează plata. Neplata contribuţiei de asigurări sociale la termenele prevăzute de lege generează plata unor majorări şi penalităţi de întârziere calculate pentru fiecare zi de întârziere, până la data achitării sumei datorate, inclusiv.

Petreceri de Vis, ţinute la Expo Arad Internaţional

ARAD. Expo Arad Internaţional găzduieşte începând de azi, 4 februarie, şi până duminică, 6 februarie 2011, o nouă ediţie spectaculoasă a târgului de nunţi, Petreceri de Vis. „Evenimentul, încărcat cu mult fast, eleganţă şi emoţie, va reuni pe suprafaţa celor două pavilioane expoziţionale peste 60 de firme specializate din România şi Ungaria. Acestea vin în întâmpinarea vizitatorilor cu ultimele noutăţi şi tendinţe în materie de rochii de mireasă şi costume pentru miri, rochii şi ţinute de seară, ornamente şi accesorii, aranjamente etc.", ne spune managerul de proiect Gabriela Bora.

Expozanţii au pregătit pachete promoţionale atractive şi o ofertă variată pe gustul şi pentru buzunarele tuturor celor care vor vizita expoziţia. Expo Arad va premia vizitatorii cu un weekend romantic la Budapesta, o împachetare cu aur, un lifting facial nechirurgical sau o bronzare organică. Programul târgului este: vineri, 4 februarie: orele 11 - 20; sâmbătă, 5 februarie: 11 - 20; duminică, 6 februarie: 10 - 16.

JA-A.P.

Partidul Conservator invită elevii la restaurant

Claudia Mariş FOTO : S.T.

ARAD. Proaspăt aleasă preşedinte al organizaţiei municipale de tineret a PC Arad, Claudia Mariş a demarat un proiect extrem de interesant, sub deviza „cunoaşte ceea ce mănânci", care are ca scop declarat „educarea gustului" şi se adresează copiilor din şcolile arădene. Concret, vinerea, în câte o şcoală arădeană, începând cu data de 4 martie 2011, câte un grup de elevi de gimnaziu va fi invitat la un restaurant, unde vor vedea cum se prepară şi se servesc unele produse alimentare.

„Împreună cu partenerii noştri, ne propunem să le arătăm elevilor ce este o dietă sănătoasă, ce principii nutriţioniste trebuie să urmeze pentru un regim alimentar echilibrat, cum se produc alimentele proaspete şi sănătoase... Prin contactul direct, elevii primesc informaţii de la producători şi participă efectiv la procesul de fabricare a hranei", a declarat Claudia Mariş.

JA-S.T.

Ambasadorului Israelului a fost, ieri, oaspetele UAV

Excelenţa Sa Dan Ben Eliezer a primit înalta distincţie a Universităţii „Aurel Vlaicu" din Arad.

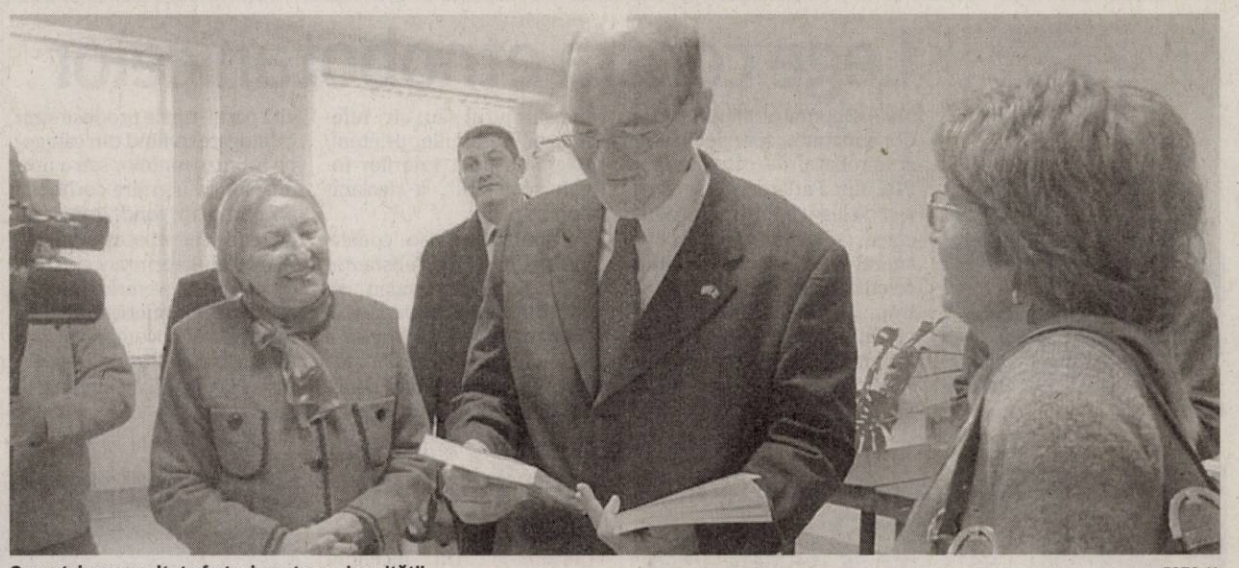

Oaspetele a consultat oferta de carte a universităţii FOTO:JA

ARAD. Ambasadorul Israelului în România, Excelenţa Sa Dan Ben-Eliezer a început seria vizitelor de ieri din oraşul Arad cu Universitatea de Stat „Aurel Vlaicu". Aflat pentru prima dată în oraşul nostru, înaltul oaspete a inclus în programul său şi instituţia de învăţământ superior de stat cu scopul declarat de a crea premisele unor viitoare posibile colaborări cu universităţi din Israel. „Încerc să extind cooperarea dintre Israel şi România, să găsesc noi oportunităţi, parteneriate iar mediul universitar poate crea aceste oportunităţi", a punctat distinsul oaspete. Oaspetele a fost însoţit de preşedintele Comunităţii Evreilor din Arad, Ionel Schlesinger.

Tur de universitate

Prima oprire, mai exact prima plimbare, a fost prin Complexul M. Aici demnitarul, precum vechii greci peripatetici din şcoala lui Aristotel, care obişnuiau să înveţe în timp ce se plimbau, a obţinut foarte multe informaţii despre ceea ce se realizează la UAV, despre performanţa şi eficacitatea investiţiilor, despre proiectele derulate de universitatea de stat, despre compartimentele cele mai importante, despre centrele de cercetare şi multe alte informaţii pe care distinsul oaspete le-a solicitat. „Am fost foarte impresionat de ceea ce am văzut la Universitatea «Aurel Vlaicu». Baza materială, o foarte bună infrastructură, tehnica performantă care permite muncă de cercetare la un înalt nivel. Toate acestea cred că pot crea premisele unei viitoare colaborări între universităţi din Israel şi această universitate ", a declarat la finele vizitei Excelenţa Sa Dan Ben-Eliezer. Declaraţia rectorului UAV, prof. univ.dr. Lizica Mihuţ, punctează la rândul ei dorinţa de colaborare şi subliniază importanţa acestei vizite pentru universitatea de stat arădeană. „Pentru noi vizita Excelenţei Sale Dan Ben-Eliezer este o mare onoare şi vreau să cred că nu este doar o simplă vizită formală.

Distincţia „Aurel Vlaicu" a fost oferită în semn de apreciere FOTO:JA

CU COZONAC ŞI CĂRŢI

Pe parcursul vizitei efectuate la Complexul M, oaspetele a avut şi două mici suprize: una pentru rafinamentul minţii (a primit două volume scrise de profesori din cadrul universităţii) şi una mai savuroasă, un cozonac abia scos din cuptor, al cărui gust a fost apreciat de oaspete.

Cred că ea va marca începutul unei lungi şi bogate colaborări cu mediul universitar din Israel". În contextul acestor declaraţii, rectorul arădean a prezentat înaltului demnitar un prim posibil proiect comun cu institute de învăţământ superior din Israel.

„Dorim realizarea unui institut de dezvoltare a personalului didactic. Din câte ştim va fi primul din ţară şi ne-am bucura dacă în dezvoltarea acestui proiect am putea avea parteneri din Israel", a lansat provocarea rectorul arădean.

Distincţie pentru oaspete

A doua oprire a fost la sediul UAV de pe Bulevardul Revoluţiei. Aici, înaltul oaspete a primit din partea Senatului Universităţii „Aurel Vlaicu" înalta distincţie a instituţiei de învăţământ superior, placheta „Aurel Vlaicu" şi a avut o întâlnire cu cadrele didactice ale universităţii. Aflat pentru prima dată în faţa profesorilor arădeni, Excelenţa Sa nu s-a sfiit să se prezinte, printr-un scurt dar relevant discurs. De asemenea a punctat scopul vizitei sale în Arad, includzând oraşul nostru în suita de vizite pe care şi-a propus-o, la acest început de mandat, în dorinţa de a găsi noi oportunităţi de colaborare, de a îmbogăţi relaţiile bilaterale dintre cele două state.

> „Sperăm că acesta va fi începutul unei lungi şi frumoase colaborări
> LIZICA MIHUŢ

JA.M.A.

Au prins hoţul FOTO: FAN

A vrut să fure din biserica aflată în construcţie

ARAD. Un bărbat de 42 de ani, din judeţul Mehedinţi, a fost prins în flagrant în timp ce încerca să fure dintr-o biserică aflată în construcţie. Poliţiştii secţiei nr.2 spun că Marius Tiberiu I. a încercat să fure o schelă şi o roabă de la o biserică în construcţie, aparţinând Patriarhiei Greco-Catolice din Arad. Prejudiciul a fost recuperat, iar bărbatul este cercetat pentru furt calificat. **JA - I.C.**

82

de sancţiuni în valoare de 8.600 de lei, date de agenţii rutieri, în ultimele 24 de ore. De asemenea, rutieriştii au mai dat 75 de puncte de penalizare şi au reţinut 4 permise de conducere, precum şi 3 certificate de înmatriculare. Agenţii de ordine publică au aplanat 6 conflicte şi au dat 16 amenzi, a căror valoare se ridică la 14.900 de lei.

JA - I.C.

Lemne transportate ilegal la Ineu

INEU. Poliţiştii din Ineu au depistat, pe centura sud a localităţii, un bărbat care conducea un autovehicul marca MAN cu remorcă în care se aflau 30 metri cubi de lemn de esenţă fag. „Deoarece la controlul efectuat s-a constat că bărbatul nu deţinea licenţă de transport, acesta a fost sancţionat cu 20.000 de lei şi s-a dispus indisponibilizarea autovehiculului", au declarat reprezentanţii IPJ Arad.

Transportul ilegal, depistat de poliţişti FOTO: I.C.

Ieşean prins pe când sustrăgea mâncare

ARAD. Un bărbat în vârstă de 55 de ani, din judeţul Iaşi, este cercetat de poliţiştii secţiei nr.2 din cadrul Inspectoratului de Poliţie Judeţean Arad pentru săvârşirea infracţiunii de furt. Oamenii legii spun că, în data de 2 februarie, în jurul orei 20,30, ieşeanul a fost prins în timp ce fura mai multe produse alimentare dintr-un supermarket din cartierul Micălaca. **JA - I.C.**

Cătuşe pentru furtul din vile

Un grup specializat în furturi din imobile aflate în construcţie şi din case de vacanţe a fost anihilat de poliţişti.

Oamenii legii i-au prezentat pe cei trei în faţa instanţei cu propunere de arestare preventivă FOTO: FAN

ARAD. Poliţiştii arădeni au reuşit depistarea şi reţinerea unui grup de persoane, suspecte de zeci de furturi din imobile aflate în construcţie ori case nelocuite. Prejudiciul cauzat, estimat până în prezent, depăşeşte 50.000 de lei. Trei bărbaţi cu vârste cuprinse între 22 şi 40 de ani sunt suspectaţi că, în ultimele luni, au furat bunuri din zeci de case aflate în construcţie. Din cercetările efectuate s-a stabilit că suspecţii acţionau pe timp de noapte şi foloseau la săvârşirea infracţiunilor două autoturisme înmatriculate în străinătate.

„Urmare a cercetărilor şi investigaţiilor efectuate de către poliţiştii de la Biroul de Poliţie Rurală din cadrul Poliţiei Municipiului Arad, de la Poliţia Lipova, postul de Poliţie Păuliş şi Fântânele, au fost identificaţi trei bărbaţi cu vârste între 22 şi 40 de ani, din Păuliş, respectiv Miniş, care, pe parcursul ultimelor luni, au sustras bunuri din zeci de case aflate în construcţie", au declarat reprezentanţii IPJ Arad.

Furau şi din case de vacanţă

Conform oamenilor legii, bărbaţii acţionau în cartierele noi ale localităţilor Livada, Fântânele şi Zimand, unde se aflau multe vile în construcţie. Din incinta locuinţelor, cei trei furau de la instalaţii de încălzire la aparatură şi scule folosite la lucrările de construcţie. Poliţiştii au mai spus că bărbaţii au acţionat şi în zona podgoriei arădene.

„De asemenea, grupul de suspecţi acţiona şi în zona podgoriei arădene, de unde, din casele de vacanţă, nelocuite, au sustras zeci de produse electronice, televizoare, şi alte bunuri de valoare, pe care ulterior le valorificau", spun poliţiştii.

JA - I.C.

ARESTAŢI PREVENTIV

Cei trei au fost prezentaţi judecătorilor arădeni cu propunerea de arestare preventivă. Magistraţii au dispus arestarea bărbaţilor pentru 29 de zile pentru infracţiunea de furt calificat.

1.000 euro, preţul pentru un act dovedit fals

TURNU. Un tânăr de 23 de ani, din Georgia, a încercat să treacă din România în Ungaria cu un document fals, eliberat de autorităţile din Slovacia. Falsul a fost descoperit de angajaţii Punctului de Trecere a Frontierei Turnu. Tânărul a declarat că a făcut rost de document de la o persoană necunoscută, în schimbul a 1.000 de euro şi că a recurs la această metodă pentru că nu avea viză pentru Schengen.

Poliţiştii de frontieră îl cercetează pe tânăr pentru fals privind identitatea şi tentativă la trecerea ilegală a frontierei.

JA - I.C.

Case în flăcări din cauza coşurilor necurăţate

ARAD. În prima lună a acestui an, subunităţile Inspectoratul pentru Situaţii de Urgenţă „Vasile Goldiş" Arad au fost solicitate în zece cazuri în care incendiile au avut drept cauză necurăţarea sau amplasarea necorespunzătoare a coşurilor de fum. „Pentru a preveni astfel de evenimente, aducem la cunoştinţa populaţiei necesitatea respectării normelor de prevenire a incendiilor la locuinţele particulare, pe timpul sezonului rece.

10 incendii cauzate de coşurile de fum FOTO: I.C.

Astfel, coşurile pentru evacuarea fumului şi a gazelor fierbinţi trebuie curăţate de către personal specializat în domeniu, cel puţin o dată pe an (în cazul utilizării de combustibil gazos) şi cel puţin de două ori pe an, în cazul sistemelor de încălzire alimentate cu combustibil lichid şi solid, dar obligatoriu înainte de începerea sezonului rece", au spus reprezentanţii ISU Arad. Pompierii atrag atenţia că nu este permis ca în coşuri să fie încastrate elemente combustibile ale acoperişului sau planşeului, de exemplu căpriori, grinzi, scânduri. De asemenea, coşurile se prelungesc deasupra acoperişului cu 0,5-0,8 metri, iar coşurile din zidărie vor fi permanent întreţinute fără crăpături şi curăţate, spun pompierii.

„Este interzis a se folosi coşurile din zidărie netencuite iar coşurile de fum din metal (burlane) nu se vor instalate la o distanţă mai mică de 70 cm faţă de pereţii de scândură sau paiantă", au mai spus reprezentanţii ISU Arad. **JA - I.C.**

Marius Göndör FOTO : S.T.

Lege contra etnobotanicelor

ARAD. Deputatul Marius Göndör a înaintat, spre dezbatere şi aprobare, de către grupul PDL din Parlament, un proiect de lege referitor la producerea, comercializarea şi consumul produselor din plante cu efect psihoactiv sau psihotrop. „Consumul de astfel de produse lasă urme nu numai asupra sănătăţii individului consumator, considerat victimă în acest caz, cât şi asupra celor din jurul său, aici referindu-ne la familie, prieteni, colegi şi asupra valorilor întregii societăţii", a declarat Göndör.

Anumite produse comercializate pe piaţa substanţelor cu efect halucinogen, cel puţin din punct de vedere al destinaţiei consumului, au o interdicţie privitoare la consumul uman, ele fiind benefice anumitor culturi. Pe de altă parte, unele produse sunt catalogate ca fiind din categoria aromatizantelor sau a produselor de îngrijire corporală ş.a.m.d. „În fond, proiectul de lege vine în scopul întăririi cadrului normativ existent cu privire la preîntâmpinarea producerii, comercializării directe cât şi a comercializării mascate a produselor respective", a precizat deputatul arădean. **JA-S.T.**

NOU

FLUCTUAŢII DE CURS VALUTAR
LA NOI - NU EXISTĂ!
RATĂ FIXĂ PE TERMEN LUNG!

SALARIUL MINIM, LISTA BIROULUI DE CREDIT NU CONSTITUIE UN IMPEDIMENT!

ACELEAŞI AVANTAJE LE OFERIM ATÂT PERSOANELOR FIZICE-FĂRĂ LIMITĂ DE VÂRSTĂ, CÂT ŞI SOCIETĂŢILOR COMERCIALE INCLUSIV CELOR NOU ÎNFIINŢATE CÂT ŞI TINERILOR ÎNTREPRINZĂTORI.

VALOARE — RATĂ LUNARĂ
17000 RON - RATA FIXĂ DE LA 92 RON/LUNĂ
34000 RON - RATA FIXĂ DE LA 184 RON/LUNĂ
60000 RON - RATA FIXĂ DE LA 326 RON/LUNĂ
100000 RON - RATA FIXĂ DE LA 540 RON/LUNĂ

Acest anunţ este cu caracter informativ. Activitatea noastră prevede organizarea şi administrarea grupurilor de consumatori. Contactaţi-ne la numărul de mai jos

(H - 7462264)

SUNAŢI ACUM
TELEFON: 0359-804-406

PENTRU INFORMAŢII SUPLIMENTARE, SAU PENTRU O OFERTĂ PERSONALIZATĂ, VĂ AŞTEPTĂM LA SEDIUL FIRMEI NOASTRE! ORADEA, PIAŢA CETĂŢII NR.1, PARTER, BIHOR, LUNI-VINERI ORELE 8-16, SÂMBĂTĂ ORELE 9-14.

Tone de fân în flăcări, în judeţ

VLADIMIRESCU. Un incendiu izbucnit la o anexă a unei locuinţe din Vladimirescu a distrus tone de fân şi cereale. Timp de o oră, Detaşamentul de Pompieri s-a luptat cu flăcările, care au distrus 50 la sută din anexă şi 60 la sută din acoperiş. În incendiu a mai ars o tonă de fân şi 3 tone şi jumătate de cereale. Pompierii spun că, cel mai probabil, incendiul a fost provocat de un motor sau generator electric suprasolicitat. **JA - I.C.**

Pompierii au intervenit o oră FOTO: I.C.

Stimaţi cititori,

Începând cu 25 octombrie 2010, în redacţia Jurnal Arădean, anunţurile de mică publicitate se introduc doar pe baza talonului apărut în ziar.
După ora 16[00] anunţurile de mică publicitate pot fi preluate online pe: www.jurnalaradean.ro/Publicare anunţ în ziar

Vă mulţumim,
Redacţia

JURNAL ARĂDEAN
www.jurnalaradean.ro

Sport

„Mi-a fost dor să revin în mijlocul fenomenului numit fotbal"

Vasile Rad, secretar general AJF Arad

29

este locul ocupat de Dana Dodean în ierarhia mondială a jucătoarelor de tenis de masă, cea mai bună poziție a unei jucătoare de origine europeană. Sportiva legitimată la CS Municipal Arad participă, în acest week-end, la Europa Top 12, concurs în care jumătate dintre adversare sunt asiatice naturalizate.

Două medalii de aur în contul fraţilor Nagy

NOVI SAD. Școala arădeană de judo are viitor. Dovadă (și) prestațiile de pe tatami ale fraților Nagy, abonați la podiumurile de premiere. Cum s-a întâmplat și în Serbia, unde David Nagy (cat. plus 50 Kg, Under 11) și Robert Nagy (cat. plus 66 Kg, Under 15) au obținut locul I. În altă ordine de idei, 10 judoka de la LPS-CSȘ Gloria participă la un stagiu internațional la Oradea, sub comanda șefului de catedră, prof. Mihai Telechi.

George Ţucudean FOTO: A.H.

UTA îl poate da uitării pe „Ţucu"

ANTALYA. George Țucudean a reușit să marcheze sub culorile alb-roșii ale dinamoviștilor, în chiar prima apariție în echipa pregătită de Ioan Andone. Atacantul -care a părăsit UTA în urmă cu câteva zile- a evoluat în jocul amical susținut „de câini" cu Dacia Chișinău, disputat în cantonamentul din Turcia și încheiat cu scorul de 4-0. Realizarea a „venit" puțin înaintea ultimului fluier, după o pasă primită de la Scărlătescu, în prealabil el irosind două oportunități în fața buturilor moldovene. „Țucudean și Stănescu sunt viitorul lui Dinamo", a declarat, pentru GSP TV, Cristi Borcea. **JA - A.H.**

Hunedorenii au ţinut piept „Doamnei"

Imediat după vizita președintelui Giovanni Catanzariti la FRF, UTA s-a izbit de rezistența fostei Corvinul.

Purece a scuturat plasa porţii apărate de Băeşu FOTO: L.S.

ARAD. Așa cum a promis, președintele FC UTA, Giovanni Catanzariti, a „dat o fugă" până în Capitală pentru a dezbate subiectul promovării cu reprezentanți ai FRF. Evident, schimbări spectaculoase de situație nu puteau să apară, lucrurile rămânând așa cum au fost stabilite în ultima ședință desfășurată la sediul forului de specialitate. În ciuda acestui fapt, conducerea grupării arădene nu intenționează să renunțe atât de ușor, mergând până la capăt, pe cale legală, pentru a-și apăra drepturile și interesele, contând pe sprijinul unor avocați specializați.

1-1 cu FC Hunedoara

Echipa noastră a remizat, ieri, într-o partidă de verificare în care a întâlnit FC Hunedoara. Meciul a început bine, Purece transformând lovitura de pedeapsă ce a fost dictată pentru un fault comis asupra lui Voiculeț. Bucuria nu a durat, însă, mult căci oaspeții au egalat tot de la punctul cu var, printr-o mai veche cunoștință, Mircea Ilie, urmare a intervenției neregulamentare a lui Mihuț, în careu. În continuare, UTA a irosit câteva șanse favorabile dar tot atât de adevărat este că și adversarii au trecut pe lângă gol, Trăşcan ţintind bara. În rest, surprinzător de mulți nervi pentru un „am...", combatanții încăierându-se de câteva ori, pe parcursul confruntării. Față de precedentul joc, de la UTA au absentat Capătă și Pocuca. Următoarea dispută de pregătire a „Bătrânei Doamne" este prevăzută să aibă loc sâmbătă, la ora 12, pe terenul sintetic „Șega", împotriva concitadinei Gloria Arad. **JA-A.H.**

DISTRIBUŢII

Iată cele două garnituri: UTA: Smaranda (min. 46 Bodea) – Mihuț (46 Calvin), Pascariu (46 Gornic), Tînc, Suslak (46 Diarra) – Gîlcă (46 Bălan), Chindriș (46 Ignea), Purece (46 Digbeu), Nădăban (46 Cuedan) – Voiculeț (75 Miron), Drăgan (46 Milic). FC Hunedoara: Băeșu – Purda, Crețu, Geacă, Roiu – Păcurar, Ilaș, L. Todea, Trăşcan – M. Ilie, Sakic. Au mai jucat: Apostol – Samuilă, Tesic, Costea, Stanciu, Rafael, Păun.

NEÎNVINSE.

Junioarele Under 18 ale LPS-CSȘ Gloria Arad au încheiat fără înfrângere seria vestică a C.N. de baschet feminin. În ultimul joc dinaintea celor trei turnee semifinale, elevele pregătite de prof. Ildiko Sereș au trecut, fără emoții, de CSM Crișul Oradea, scor 74-59, surorile Ştefania şi Laura Pal fiind coşgeterele confruntării. FOTO: FAN

Cupa Presei la baschet

ARAD. Nici bine nu s-au stins ecourile Cupei Presei la tenis de masă, că reprezentanții massmediei locale se întrec într-o altă disciplină sportivă. Astfel, nouă echipe de jurnaliști vor lupta sâmbătă, ora 11, la Sala Decebal, pentru câștigarea ediției a III-a a Cupei Presei la baschet. Printre acestea și o combinată Jurnal Arădean - Info TV. Organizarea competiției a fost posibilă (și) datorită implicării Direcției pentru Sport și Tineret a Județului Arad (director Alexandru Meszar și metodist Liliana Nica).

Din înfrângeri se învaţă

DEBRECEN. Pentru că așa-i stă bine unei echipe care se respectă, Gloria Arad și-a întrerupt pentru o zi cantonamentul de la Moneasa și a dat o fugă la Debrecen, pentru amicalul parafat de ceva vreme cu FC Bihor.

Tehnicianul galben-albaștrilor, Leo Pința, a aliniat o formulă în care și-au făcut loc toți cei patru ex-bihoreni: Bujor, Manea, Copil și Negru. Până la urmă experiența și diferența de eșaloane și-au spus cuvântul, orădenii câștigând cu 2-0. „Din orice eșec avem de învățat. În general, sunt mulțumit de evoluția băieților. Perioada de încărcare se încheie sâmbătă, cu un test împotriva echipei fanion a Aradului" - ne-a declarat Leo Pința.

Pentru Gloria au evoluat: Bujor - Draia, Manea, Dubeștean, Filaret - Ad. Popa, Toc, Sălăjan, Rus, Copil - Negru. Au mai jucat: Nica - Bistrian, Hulbăr și Borzași. **JA-D.S.**

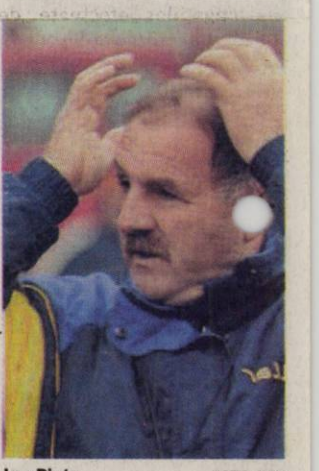

Leo Pinţa FOTO: FAN

2-0 rămâne un scor extrem de periculos

SEBIŞ. Chiar dacă se află într-un moment al pregătirii în care accentul este pus pe acumularea fizică, Național Sebiș a acceptat provocarea grupării de Liga IV, Aqua Vest, pentru un joc de verificare. Băieții pregătiți de Lucian Ciba au condus cu 2-0 (goluri: Necșulescu și Covaci), dar au părăsit, la final, terenul învinși, scor 2-3 (pentru constructori punctând Neag, Negociu și Olariu).

Sebișenii au început în garnitura: Merșca - Toma, Mihuț, Lung, Viderok, Jurcă, M. Radu, Necșulescu, Budu, Ivancea, Covaci. Au mai jucat: Șoltesz - Cornea, Pavel, Gornic, Cl. Feieș, Bărdan, S. Leucuța, Teodor, Susan.

Sâmbătă, la Sebiș, Național din localitate își măsoară forțele cu divizionara secundă, CSU Vasile Goldiș Arad, aflată într-un stagiu centralizat la Moneasa. **JA-D.S.**

E vremea obiectivelor îndrăznețe

Fotbal feminin, în sală, pe plajă și în cartiere, țintele AJF Arad pentru acest an.

ARAD. Pe lângă prezentarea oficială a noului secretar general al AJF Arad, Vasile Rad, conferința de presă, de joi, a scos la lumină proiecte inedite, îndrăznețe, veritabile pariuri ale actualilor conducători din fotbalul județean. Anul 2011 ar trebui să îmbogățească activitatea AJF cu încă patru capitole. Este vorba despre fotbal feminin - președintele Dorel Cura vorbea chiar despre o echipă înscrisă, din toamnă, în prima divizie - în sală, pe plajă și în cartiere. Toate cu scopul de a atrage tineretul spre sport. Președintele CJ Arbitri, Claudiu Tripa, a punctat noutățile Comisiei: renunțarea la cantonamentul de la Moneasa, din lipsă de pretendenți, și regândirea acestuia într-un semi-cantonament loco, la care să participe 40-50 arbitri; opt vor fi cavalerii fluierului monitorizați în acest retur de forul superior, în baza propunerilor arădene. Este vorba despre: Răzvan Cadar, Gabi Biro (centrali), Sorin Rotaru, Marius Alexa (asistenți) - Liga III; Cristian Burza, Dorinel Herțeg (centrali), Claudiu Puicea, Daniel Bondar (asistenți) - Liga IV.

Card versus legitimaţie

Președintele Comisiei de Competiții, Adi Lucaci, a subliniat importanța eliminării balastului, dublurilor și chiar triplurilor de legitimații, practici moștenite de pe vremea tandemului de tristă amintire Selegean-Igreț. De aici și nevoia implementării unui sistem pe bază de carduri, care se dorește a intra în vigoare chiar din acest retur.

Referitor la viitorul sistem competițional, afiliații vor fi puși să aleagă la Adunarea Generală de la sfârșitul acestei luni între cele două variante de Onoare (2 serii a câte 16 echipe sau a câte 18, cu câte două promovate și două retrogradate din fiecare), pentru că la Liga IV, lucrurile par a fi bătute-n cuie, 18 echipe, cu patru retrogradate. **JA-D.S.**

Copil merge mai departe în Rusia

KAZAN. Jucătorul arădean de tenis Marius Copil (279 ATP) a izbutit să pătrundă în semifinalele challengerului din Rusia, dotat cu premii de 75 000 dolari, după ce l-a învins, ieri, în două seturi, 6-3, 6-4, pe spaniolul Adrian Menendez, jucător venit din calificări. **JA-D.S.**

Marius Copil FOTO: A.P.

Corpul Experților Contabili și Contabililor Autorizați din România filiala Arad în colaborare cu **Camera de Comerț, Industrie și Agricultură a Județului Arad** organizează seminarul anual:

FISCALITATE ŞI CONTABILITATE

Prezentarea va fi susținută de prof.univ.dr. RĂILEANU VASILE – A.S.E. BUCUREȘTI, Lect.drd. HORGA PETRU – președinte C.E.C.C.A.R. Filiala Arad, POPA VASILE IOAN – Consilier superior D.G.F.P. Arad și lector C.E.C.C.A.R., SLAVIN MARIANA – Șef serviciu tehnologia informației D.G.F.P. Arad, RIVIŞ IOAN – Șef Serviciu Casa Județeană de Pensii Arad.

Evenimentul va avea loc în data de **09-10 Februarie 2011** începând cu ora **9.00** în **Pavilionul** A al Complexului **Expo Arad International.**

Taxa de inscriere este de: **120** RON+TVA – **Membri (CECCAR /CCIA Arad)**
240 RON+TVA – Nemembri **(CECCAR /CCIA Arad).**

Pentru **înscrieri** sunteți rugați să sunați la **CECCAR-tel: 0257-281960** sau la **CCIA Arad-tel: 0257-208800.**

RECLAMĂ

Celebra Tamaduitoare Valentina Codreanca este prezenta in Arad.

Aveti acum o sansa unica pt. a va purifica trupul si sufletul si a va rezolva toate problemele.

Valentina Codreanca lucreaza prin Magie Alba, descanta pt dragoste, liniste sufletesca, succes in afaceri, examene, vindeca stresul, ipotenta, dezleaga farmece, blesteme, cununii legate, deschide cartile de tarot.

Rezolvari garantate pt care isi asuma responsabilitatea. Asigura confidentialitate si profesionalism in tot ceea ce realizeaza.

Tel : 0747.422.031, 0721.56.44.57

Web-site: www.magicvalentina.ro

(H-718995)

AP.1 CAMERĂ

• **Persoană fizică** vând apartament cu o cameră în bloc nou, complet utilat, mobilat, centrală termică proprie, termopane, uşă metalică, str. Hunedoarei lângă Penny. Telefon: 0743.138.738. 754293

• **Vând (schimb** cu 2 camere) apartament 1 cameră, amenajat în Grădişte. Telefon 0741.163.070, 0770/474115. 743514

• **Vând apartament** cu o cameră, str. Avrig. Telefon 0745.117.813. 732287

• **Vând apartament** 1 cameră, Boul Roşu. Tel. 0722.479.337. 754306

AP.2 CAMERE-ARAD

• **Vând apartament** două camere, parter supraînălţat cu balcon faianţă, gresie, parchet laminat, Micălaca, str. Felix. Tel. 0746.402.028. 741258

• **Vând apartament** 2 camere Grădişte, parţial mobilat.Preţ 28.000Euro.Telefon 0727.836.953. 725205

• **Vând apartament** 2 camere Aradu Nou, 0744.621.968. 727547

• **Vând apartament** 2 camere amenajat zona Libelula, 0744.621.968. 727660

• **Vând apartament** 2 camere, băcătărie, grup sanitar, debara, neamenajat, Arad, str. N.Bălcescu, L- 112. Informaţii telefon 0740.211.868. 731448

• **Vând urgent** apartament 2 camere, ocupabil imediat, telefon. 0727.836.953. 761238

AP.3 CAMERE-ARAD

• **P.F. Vând** apartament 3 camere zona Vlaicu, 92mp, etaj 3/4, amenajat, gresie, faianţă, parchet laminat, termopane, uşă metalică, interior Stucco Veneziano.Preţ 38.000 Euro negociabil. Telefon 0756.277.408. 746385

• **Vând apartament** 3 camere, Grădişte, 78 mp, etaj 4/4, decomandat, neamenajat, con[illegible]at apă şi încălzire. Tel. 07[illegible]390, 0257/235298. 645111

• **Vând apartament** 3 camere Samantha, mobilat complet cu garaj zidit. Telefon: 0744.523.701. 719022

• **Vând apartament** 3 camere, zona Vlaicu, mobilat, centrală proprie. Preţ 53.000 Euro negociabil, 0745.614.880. 731059

• **Vând apartament** 3 camere neamenajat, 66 mp, str. Maramureş. Preţ 27.500 Eur. Tel. 0724.287.039. 740106

AP.5 CAMERE-ARAD

• **Vând sau** schimb cu echivalent în Arad, apartament 5 camere, ultracentral, situat în Timişoara. Telefon 0722.663.275, 0724.155.530. 731155

APARTAMENT LA CASĂ

• **Vând apartament** ultracentral în casă, S=92 mp (2 camere, bucătărie, baie, cămară, 2 boxe) fără îmbunătăţiri. 0745.315.895. 749094

• **Vând apartament** ultracentral în casă (2 camere, bucătărie, baie, cămară, boxă) S=52 mp, cu îmbunătăţiri. 0745.315.895. 749172

• **Vând apartament** ultracentral în casă (1 cameră, bucătărie, baie, cămară, boxă) S=48 mp, fără îmbunătăţiri (parter) 074[illegible]895. 749403

CASE-ARAD

• **Vând casă** Central, în Cartierul Funcţionarilor. Telefon 0744.577.971. 759559

• **Vând casă** mare amenajată modern, parter+ mansardă, Micălaca, str. Abrud. Telefon: 0748.254.270. 752575

• **Vând casă** zona Vlaicu, ST- 318 mp, SC 106 mp, 3 camere decomandate, baie, bucătărie, preţ 32,000 euro, telefon: 0745.780.412, 0726.455.633. 754393

• **Vând casă,** strada Poetului, nr. 7, suprafaţa totală 343 mp. Telefon 0723.268.195, 0751.716.399. 729158

CASE-JUDEŢUL ARAD

• **Vând casă** mare anexe+grădină. Urgent! Gurba, preţ avantajos, 0755.168.984. 683602

• **Vând casă** mare la şosea, în Bodrogul-Nou nr. 61, 0757.699.015, 0746.121.777. 748484

• **Vând casă** mare în Zăbrani, 6 camere, bucătărie, baie, curte, grădină mare, apă curentă, anexe. Preţ negociabil. Tel. 0751.180.996. 762054

• **Vând casă** în Galşa, centru. 3000 mp, telefon 0257/274.485. 642609

• **Vând casă** în Ineu, Central , 4 camere, anexă, garaj, pivniţă, toate utilităţile+ două spaţii comerciale. Preţ negociabil.Telefon 0745.627.632. 760687

• **Vând casă** în Sâmbăteni, 1400 mp, 15.500 euro, 0771.084.645, 0745.759.360. 746384

• **Vând urgent** casă, nouă, ieftin, în Chişineu- Cris. Telefon 0745.144.123. 741136

CASE-ALTE JUDEŢE

• **Vând casă** locuibilă Ungaria, apă, gaz, teren, 0744.621.968. 727725

• **Vând casă** în Battonya, cărămidă, termotecă, termopan, toate utilităţile, mobilată, preţ criză! 0744.577.850.

CASE DE VACANŢĂ-ALTE JUDEŢE

• **ARIEŞENI, teren- construcţii** cabane- vacanţă, curent- electric, eventual cabană, ski, 0722- 257409. 759291

• **Case şi** terenuri- intravilan BATTONYA, ieftin, toate utilităţile, PersoanăFizică, 0722- 257409. 759232

VILE-ARAD

• **Vând vilă** în Pârneava, 6 camere, 5 băi, toate utilităţile, grădină, garaj, negociabil, 0257/280395. 732139

SPAŢII COM-ARAD

• **Închiriere- Vânzare** spaţiu- comercial CONFECŢII, 66- mp, vitrină- mare, PersoanăFizică, 0722- 257409. 745903

• **Vând birou** lângă tribunal, amenajat de lux.☎: 0745.234.823, 0723.180.004. 746403

• **11.500- mp şoseaua- NĂDLAC,** FS mare, utilităţi, Proiect- HOTEL, 0722- 257409. 759200

• **25.000 mp,** Proiect HALE, Zona- Industrială PECICA- TURNU, front- stradal- dublu, 0722- 257409. 759262

TERENURI LOCAL

• **P.F. Vând** locuri de casă 400mp cu C.F., toate utilităţile, în Arad. Telefon 0745.350.576. 746336

• **Vând loc** de casă 534 mp, str. 6 Vânători, Nr.81, 25.000 Euro negociabil.Telefon 0748.750.516. 745908

• **Vand teren** 900 mp str TABACOVICI nr 31 tel 0756495707 675691

TERENURI JUDEŢ

• **Vând loc** de casă Cartierul Ariola, între Arad şi Vladimirescu, 928 mp, 20 euro/mp, utilităţile plătite. 0745.234.823. 746388

• **Vând loc** de casă Zădăreni, 600 mp, 12 euro/mp, 0745.234.823. 746525

• **Vând teren** 615 mp, Călugăreni. Informaţii telefon:: 0722.226.403. 706316

IMOBILE CHIRII

• **Închiriez apartament** 2 camere, Podgoria, str. Iuliu- Maniu pe termen lung, renovat şi mobilat. Rog seriozitate.Telefon 0754.543.129. 743535

• **Închiriez apartament** str. Plevnei nr. 3, casa cu lacăt, 2 camere, baie, bucătărie, modernizat, încălzire gaz, 600 lei/lună. Informaţii telefon:0743.849.242. 746009

• **Închiriez apartament** 2 camere zona Fortuna.Telefon 0257/245553, 0357/412688. După ora 16.00 746254

• **Închiriez apartament** cu o cameră, cu toate utilităţile. Telefon 0748.214.780. 745993

• **Închiriez apartament** 2 camere, utilat, mobilat, Podgoria, 200 euro, Telefon: 0743.700.345. 746045

• **Închiriez apartament** 2 camere, contorizat, zona 500 Micălaca, 0746.159.960, 0742.938.929. 747345

• **Închiriez apartament** la casă/Vând frigider cu congelator, 0748.461.333. 748308

• **Închiriez apartament** 2 camere, etaj I, zona Gării, complet dotat şi renovat, 0727.798.269. 749495

• **Închiriez apartament** 2 camere, Grădişte, Războieni, Bl. D, 0756.556.239. 752095

• **Închiriez apartament** 2 camere, Podgoria, mobilat modern, utilat complet, toate facilităţile. 0740.012.987.

• **Închiriez apartament** 1 cameră, Micălaca, mobilat. Tel. 0770.367.181, 0357/435149. 754421

• **Închiriez apartament** 3 camere mobilat, utilat proaspăt zugrăvit, 150 euro/lună. 0740.697.521. 761243

• **Închiriez apartament** una cameră, mobilat, cu dependinţe şi dotări zona ultracentrală, spate magazin Ziridava. Informaţii: 0257/267420, 0770.366.457. 761277

• **Închiriez apartament** 2 camere complet mobilat, contorizat, zona Calea Romanilor. Preţ negociabil. Tel. 0742.309.111. 761804

• **Închiriez garsonieră** centrală.Preţ accesibil.Informaţii telefon 0740.978.151. 758909

• **Închiriez urgent** garsonieră şi apartament 2 camere mobilate, 0751.382.017, 0257/380344. 750917

• **Închiriez vilă** 12 camere, 12 băi, parcare. Tel. 0744.629.478, 0722.344.621. 729166

• **Închiriez/vând garsonieră** nemobilată, confort I, în Micălaca. Informaţii 0749.015.822. 749035

• **Dau în** închiriere apartament 1 cameră, total mobilat şi utilat, termotecă, cheltuieli lunare mici, zonă aproape centru 0740.216.000. 761935

• **Ofer închirere** garsonieră nemobilată, ultracentral. Informaţii: 0744.540.239. 753848

• **Ofer spre** închiriat apartament 3 camere, Micălaca. Informaţii. 0257/219.326, 0723.613.714 761609

• **Ofer spre** închiriere apartament mobilat, 2 camere, ultracentral. Informaţii ☎ 0729.906.824. 752364

• **Ofer spre** închiriere garsonieră, Central. Telefon 0741.458.356, 0357/408255. 761252

SPAŢII COM-ARAD

• **Închiriez hală** 1000 mp în Parcul Industrial Uta. Telefon 0721.288.570. 731200

• **Închiriez post** lucru coafură/manichiură, cosmetică. Telefon: 0770.359.604. 749457

• **Închiriez spaţiu** comercial 140 mp în zonă cu trafic intens (Fortuna), 0744.700.403. 728310

• **Închiriez spaţiu** comercial 87 mp, Bd- ul Revoluţiei nr. 4, vis- a- vis de B.R.D. Telefon: 0727.798.269. 749597

• **Dau în** chirie spaţiu comercial 60 mp (2 încăperi+ utilităţi+ locuri parcare), în Arad, Calea Radnei nr. 225. Tel. 0744.767.777. 693569

SPAŢII COM-JUDEŢUL ARAD

• **Închiriez spaţiu** 120mp Central, Păncota.Telefon 0745.435.463. 695560

TEREN-ARAD

• **Cumpăr teren** agricol Municipiul Arad, 0751.857.333. 700065

• **Persoană fizică** cumpăr teren pentru construcţie (utilităţi), 350- 400 mp numai în Arad. Ofer 40 Eur/mp. Plata pe loc. Tel. 0745.127.074. 752098

OFERTE LOCURI DE MUNCĂ

• **Angajăm mecanic** auto, electrician auto, electrician automatizări, frigotehnist, 0723.575.905. 761285

• **Angajăm ultracentral** fotografi şi agenţi imobiliari. Comision 40%+C.M. Telefon: 0745.672.566. 752646

• **Angajez femei** pentru scări de bloc.Telefon 0740.231.831. 761266

• **Angajez ospătară(fată)** în localitatea Vladimirescu, DN7. Tel. 0749.112.114, 0722.562.024. 761915

• **Angajez tineri** cu aptitudini,pentru meseria de mecanic auto.Informaţii telefon 0744.873.210. 753689

• **Angajez vânzătoare** cu experienţă pentru magazin alimentar.Informaţii telefon 0747.039.673. 761473

• **Restaurant angajez** ospătară zona U.T.A. Informaţii: 0749.945.601. 761841

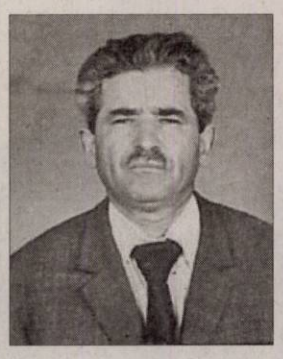

Cu adâncă durere în suflet anunţăm încetarea din viaţă după o lungă suferinţă a celui care a fost soţ, tată, socru, bunic şi străbunic,

Veteran de Război,

LAZĂR VASILIU,

în vârstă de 87 ani.

Înmormântarea va avea loc Sâmbătă, 5 Februarie 2011, ora 13.00, la Capela Cimitirului Pomenirea.

Familia îndoliată

Cu durere în suflet anunţăm decesul celei care a fost mamă, soacră, bunică şi străbunică

PUTERITY VILMA (FEMIŢA).

Înmormântarea va avea loc astăzi, 4 februarie 2011, ora 14:00, la capela cimitirului Pomenirea.

Fiica Roman Stela cu soţul Viorel, nepotul Mircea

• **S.C. angajează** pentru punct de lucru din Vladimirescu tâmplari şi 2 muncitori necalificaţi. Tel. 0730.102.211, 0724.276.130, orele 8:00- 14:00. 762015

• **S.C. angajează** vânzătoare pentru zona Alfa. Informaţii: 0723.202.863. 762013

• **Sală de** jocuri angajează operatoare jocuri, barmane bodyguard, 0736.473.548, 0721.541.741. 725184

• **Societate angajează** muncitori calificaţi pentru bandă montat tălpi. Telefon 0257/306030. 724998

PRESTĂRI SERVICII

• **A Acord** Garanţie 2 ani reparaţii maşini spălat, 0744.241.398, 0357/401569,0257/259146. 743246

• **Acord Garanţie,** repar maşini spălat automate, frigidere, piese originale,domiciliul clientului.Informaţii 0257/274600, 0745.395.282. 746279

• **Cursuri autorizate** de limba engleză 85 lei/27ore/lună. Informaţii: 0742.912.829. 761345

• **Cursuri 200** Lei/lună Masaj şi reflexoterapie, manichiură- pedichiură. Informaţii 0724.442.686. 725061

• **Organizăm cursuri** de calificare cu autorizare ISCIR pentru meseriile de automacaragiu, stivuitorist şi fochist. Telefon 0722.283.569. 731150

CONSTRUCŢII

• **Vând balast,** nisip, sorturi, etc. orice cantitate, duc molozul. TEL: 0745.036.969, 0722.389.480. 697850

• **Vând lemne** foc tăiate, crăpate, esenţă tare. Tel. 0721.592.572. 761938

• **Vând lemne** foc, esenţă tare. Tel. 0722.643.354, 0752.661.957. 667687

AUTO ROMÂNEŞTI

• **Vând Dacia** Solenza an 2004. Tel. 0771.379.693. 754629

• **Vând Logan** 1.4 benzină, 2006, gri metalizat, unic proprietar. Tel. 0745.543.101. 750210

AUTO STRĂINE

• **Vând Ford** Ka, an 2002, înmatriculat, 90.000 km, servo, CD, climă. Preţ 2.500 negociabil. Telefon 0728.144.898, 0756.326.833. 745966

• **Vând Mercedes** Cobra 200, funcţionare perfectă, acte la zi, 0740.092.465. 741072

ELECTRONIC PLUS

• **Vând frigider,** combină frig, maşină spălat automată. Tel. 0257/210613. 754494

• **VÂND ieftin electrocasnice second, lăzi, combine, maşini spălat haine, vase, uscătoare, televizoare, anvelope, vitrine comerciale. Rate angajaţilor, pensionarilor vârstă- boală, ☎0769.005.400.** 8694

MOBIDOM

• **Vând dormitor** stare perfectă, vechime 2 ani.Preţ 800Lei.Telefon 0744.471.069. 761662

• **Vând mobilă,** corpuri bucătărie, mască chiuvetă, masă extensibilă nouă, comodă, pat, dulap haine, dormitor, bibliotecă, măsuţă, cuier, dulap încălţăminte, masă sticlă rotundă, scaune. Telefon 0744.552.140. 739346

TRACTOARE

• **Vând tractor** Maser Fergunson 110 CP, 4x4, cabină închisă, climă, an 1993, recent adus. Preţ la vedere, 0722.255.419. 754404

PLUGURI

• **Plug de** ţeavă 3 corpuri. Informaţii 0723.724.432. 746281

PIERDERI

• **Declar pierdute** certificatul de înregistrare la S.C. Costelo Marcos S.R.L. cu număr J02/1037/2008 C.U.I. 24036982 emis de O.R.C. Arad la data 15.02.2008 şi certificatul constatator nr. 2685/2008. Le declar nule. 761593

• **Pierdut atestat** ADR cu nr. I 7023 pe numele Varga Francisc. Îl declar nul. 762082

• **Pierdut cheie** Volkswagen şi telecomandă, P- ţa Mică. Ofer recompensă. Telefon. 0727.836.953. 761200

• **S.C. Biringer** Waiden SCS Arad pierdut certificat constatator 5317 din 18.02.2008 eliberat de Registrul Comerţului Arad. Îl declar nul. 761812

• **S.C. Carpine** & Chiş S.R.L. a pierdut carte intervenşii pentur AMEF MICROSIF 03 seria 14635. O declarăm nulă. 761440

ARAD ONLINE

PLANTE-FLORI

• **Vând baloţi** de paie cu fân.Telefon 0746.111.160. 743518

• **Vând baloţi** lucernă. Telefon 0740.095.203, 0257/279756. 749437

• **Vând baloţi** lucernă, trifoi, calitate superioară. Informaţii Răpsig judeţul Arad. Telefon 0740.311.599, 0257/324736. 743531

ANIMALE-PĂSĂRI DOMESTICE

• **Vând cocoşi** Brahma Herminat deschis şi Cochinchina galben uriaş. Telefon 0743.909.713. 762062

• **Vând porci** graşi şi grăsuni, sat Sîmpetru-German.Informaţii telefon 0257/439177, 0740.013.404. 754493

• **Vând porci** graşi 100Kg, fân de vânzare. Telefon 0727.890.085. 760493

• **Vând porci** 85- 95 kg/bucata, scrofiţe, vier, rasă de carne. 0744.855.910. 761963

• **Vând purcei** 9 săptămâni. Informaţii telefon: 0744.960.548. 749062

• **Vând purcei.** Telefon 0753.492.142. 750885

• **Vând 4** porci graşi. Tel. 0742.290.806. 754564

MAŞINI,UTILAJE,INSTALAŢII

• **Vând automacara** Hydrom 16T stare perfectă de funcţionare. Informaţii: 0744.523.701. 719143

ÎMPRUMUTURI FINANCIARE

• **Ofertă! Valută** rapid cu 2- 3%. Plata la final! Tel. 0721.492.429. 754446

DIVERSE

• **Cumpăr cupru- 22,** cositor, alamă- 12,50, aluminiu- 4, radiatoare- 11, baterii, inox- 6, fier vechi, argint, pene vechi- noi, 0748.607.706. 745763

• **Cumpăr cupru- 22,** cositor, alamă- 12,50, aluminiu- 4, radiatoare- 11, baterii, inox- 6, fier vechi, argint, pene vechi- noi, 0748.912.117. 745764

• **Cumpăr fier** vechi, baterii, caroserii, radiatoare, pene, motoraşe, inox, cupru, aluminiu, alamă, plumb,0758.292.290, 0755.897.828. 752096

• **Cumpăr fier** vechi, caroserii, baterii, pene, cupru, alamă, aluminiu, motoraşe, radiatoare,inox, 0257/215562, 0753.790.354. 752097

• **Cumpăr fier,** caroserii auto, cupru, alamă, plumb, aluminiu, motoare electrice, pene, baterii, radiatoare, inox. Tel. 0757.162.854, 0746.414.369. 745767

• **Cumpăr fier,** cupru alamă, baterii, caroserii, pene, 0741.435.116, 0746.404.475. 746357

• **Cumpăr mobilă** din lemn curbată, porţelanuri, vederi vechi, argintărie pentru topit etc, 0744.203.945. 722494

• **Cumpăr pene** vechi- noi, fier, baterii, cupru, alamă, inox, aluminiu, caroserii auto. Ofer preţ bun, 0754.277.346. 752104

• **Cumpăr pene** vechi/noi, fier vechi, cupru (22 lei) baterii auto vechi, etc. Telefon: 0752.348.495. 706279

• **Cumpăr pene,** cupru, alamă, baterii, aluminiu, radiatoare, fier vechi, caroserii, inox, 0754.433.372. 754431

• **Termoteci pe** gaz, second- hand! Informaţii: 0723.724.432. 746284

• **Vând ţuică** prune de Chisindia 52 grade. Informaţii: 0742.435.545.

• **Vând baloţi** lucernă. Informaţii 0731.347.873. 761779

• **Vând monitor** de 14" şi 17", 2 covoare, 1 canapea extensibilă, 2 fotolii. Informaţii 0357/428.153. 761544

• **Vând mraniţă** de grădină şi spaţii verzi. 0722.344.815, 0740.780.852. 706302

• **Vând poartă** metalică 3,50x1,80 şi teracotă normală.Informaţii telefon 0741.484.111. 761241

• **Vând sobe** teracotă montate, Arad, str. Conta- 1. Telefon 0744.523.701, 0751.083.195, 0257.273.862. 718850

• **vand** vin alb si rosu nobil 4lei/lt tel 0740-755.310 745746

EXPERŢI ÎN IMOBILIARE

romimo.ro

PIAŢA DE IMOBILIARE A ROMÂNIEI

DECESE

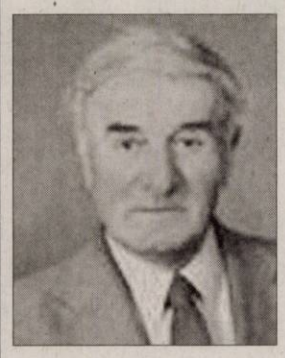

Dragul nostru tată şi bunic,

TODOR ANTONIU

va fi dus astăzi pe ultimul lui drum. La capătul unei lungi suferinţe, viaţa i s-a stins iar sufletul său a găsit liniştea veşnică. Trupul neînsufleţit va fi depus la Biserica Ortodoxă de pe strada Renaşterii din Micălaca acolo unde a slujit cu drag, în calitate de dirijor al corului Bisericii. Acolo va fi oficiată, de la ora 13.00 şi slujba de înmormântare.

Familia îndoliată

Cu adâncă durere în suflet anunţăm decesul celui care a fost tată şi soţ

Col. (R) Dr.

COSTEA AUGUSTIN TEODOR.

Înmormântarea va avea loc în 4.02.2011, de la biserica ortodoxă din Dezna, la ora 13.00.

Familia îndoliată

O inimă a încetat să mai bată, un suflet nobil s-a ridicat la cer şi pleacă departe de noi, dar mai aproape de Dumnezeu. Un omagiu, o lacrimă pentru cel care a fost soţ, tată, socru şi bunic

CHECIU TEODOR.

Înmormântarea va avea loc astăzi, 4 februarie 2011, ora 13:00, de la capela cimitirului din Gai. Nu te vom uita niciodată!

Fam. Vese-Gal Florian

Te-ai stins puţin câte puţin şi ai plecat prea devreme lăsând un gol imens în sufletele noastre iubitul nostru soţ, tată şi socru

DINU CÎLB

- din Mîsca.

Nu te vom uita niciodată! Înmormântarea va avea loc astăzi, 4 februarie 2011, ora 13:00, în localitatea Mîsca.

Soţia Marioara, copiii Adina, Călin şi Anca

Cu adâncă durere anunţăm încetarea din viaţă a celui care a fost soţ şi frate

MIRCEA GEORGE,

la vârsta de 77 ani,

după o scurtă suferinţă. Înmormântarea va avea loc astăzi, 4 februarie 2011, ora 13:00, la capela cimitirului Eternitatea. Dumnezeu să-l odihnească în pace!

Familiile îndoliate

SERVICII FUNERARE

IN MEMORIAM NON STOP!

KUKI - servicii funerare complete

Oferă toată gama de sicrie, accesorii şi servicii funerare la preţuri avantajoase.

- cameră toaletat

- cameră frigorifică

- capac frigorific

Transport Intern şi Internaţional

Contact: Arad, str. Mihai Eminescu, nr. 4 (în curte)

Tel: 0257/211.929, mob: 0723343964

www.inmemoriamkuki.com

(H-698814)

Aduce „Parisul" la Cannes

DESCHIDERE. Ultimul film al lui Woody Allen, Midnight in Paris, va deschide, pe 11 mai, cea de-a 64-a ediție a Festivalului de Film de la Cannes, al cărui juriu va fi prezidat de Robert De Niro. Comedia romantică, filmată anul trecut în capitala Franței, are în distribuție staruri ca Owen Wilson, Rachel McAdams, Marion Cotillard, Kathy Bates, Adrien Brody și va beneficia și de o scurtă apariție a Carlei Bruni, soția președintelui francez, Nicolas Sarkozy.

„Este un film în care Woody Allen studiază mai amănunțit problemele ridicate în filmele sale anterioare. Relația noastră cu istoria, arta, plăcerea și viața. Cel de-al 41-lea proiect al său ne arată încă o dată de unde vine inspirația sa" - a declarat Thierry Fremaux, președintele festivalului, și cel care a anunțat că Midnight in Paris va rula în deschidere.

D'ALE ACTORILOR

TOPLESS PENTRU FHM

Pictorial. De când a pozat pentru Playboy, actrița Olivia Wilde nu mai are nicio reținere atunci când primește oferte pentru a fi protagonista unor pictoriale sexy. Așa se face că frumoasa din serialul de televiziune „Dr.House" a acceptat propunerea ediției franceze a revistei FHM și a pozat topless. Fără să se sfiască, actrița, în vârstă de 24 de ani și-a arătat sânii naturali în paginile revistei.

DEVASTATĂ DE DIVORȚ

Mărturisiri. Cu toate că se declara îndrăgostită nebunește de cel de-al doilea soț al ei, cântărețul de country Keith Urban, Nicole Kidman povestește cu regret despre despărțirea de Tom Cruise. Actrița admite faptul că, după despărțirea de Tom Cruise, în urmă cu 10 ani, nu credea că se va mai putea îndrăgosti din nou. „Am fost total devastată și nu eram sigură dacă voi mai iubi din nou", a declarat Kidman.

CEA MAI DORITĂ

Top. Cea mai dorită femeie din lume este actrița Blake Lively, starul din „Gossip Girl", conform site-ului askmen.com, care a realizat un clasament al acestora pentru anul 2011. După ce anul trecut a ocupat poziția 85, Blake Lively, în vârstă de 23 de ani, a ajuns anul acesta pe primul loc al topului. Pe locul al doilea se află actrița de 28 de ani, Mila Kunis („Black Swan"), urmată de Sofia Vergara, de 38 de ani.

LACRIMI LA CINĂ

Bocit. Scarlett Johansson a plâns în hohote când a luat cina cu Ryan Reynolds! Cu siguranță nu a fost vorba de lacrimi de fericire! Sursele susțin că actrița a vorbit cel mai mult și a alternat perioadele de calm cu cele de bocit. Cuplul și-a anunțat divorțul în decembrie 2010. „Acum au de vorbit detalii cu privire la divorț și preferă întâlnirile față în față și nu prin intermediul unui avocat", completează sursele.

BOX OFFICE ROMÂNIA

	FILMUL	SPECTATORI	ÎNCASĂRI (RON)
→	THE GREEN HORNET - VIESPEA VERDE (1 SĂPT.)	15.356	345.447,00
↓	O POVESTE ÎNCÂLCITĂ (4 SĂPT.)	136.156	2.685.502,00
↓	ANOTIMPUL VRĂJITOAREI (2 SĂPT.)	27.745	491.367,51
↓	DRAGOSTE ȘI ALTE DEPENDENȚE (2 SĂPT.)	26.341	456.827,00
↓	TURISTUL (4 SĂPT.)	103.185	1.780.688,00
↓	URSUL YOGI (3 SĂPT.)	27.782	555.287,21
→	VEI ÎNTÂLNI STRĂINUL DIN VISELE TALE (1 SĂPT.)	3.729	77.157,43
→	O FAMILIE DE COȘMAR (6 SĂPT.)	134.783	2.226.697,63
↓	CUM S-O DAI SĂ FIE BINE? (3 SĂPT.)	31.975	540.887,75
↓	CĂLĂTORIILE LUI GULLIVER (6 SĂPT.)	53.731	1.098.682,99

Copiii sunt bine-mersi

O comedie interesantă despre o familie formată din două lesbiene și doi copii curioși să-și cunoască tatăl.

FAMILIE. „The Kids Are All Right" („Copiii sunt bine-mersi") spune povestea a doi copii concepuți prin inseminare artificială, care fac demersurile pentru a-și aduce tatăl, în fapt un simplu donator de spermă, în viața familiei lor. Doctoriță ginecolog de succes, Nic și arhitecta peisagistă Jules formează un cuplu de lesbiene de aproximativ 20 de ani și sunt mamele a doi adolescenți pe nume Joni și Laser, pe care i-au conceput prin inseminare artificială. După ce Joni împlinește 18 ani și este acceptată la un colegiu prestigios, fratele ei mai mic o presează să contacteze telefonic banca de spermă pentru a afla identitatea tatălui lor biologic. Angajații instituției îl sună pe Paul și îl întreabă dacă este de acord să își întâlnească fiica, bărbatul intrând intempestiv în viața de familie a celor patru protagoniști. Paul lucrează într-un restaurant din Los Angeles, cultivă produse organice, conduce o motocicletă și preferă aventurile amoroase în locul relațiilor stabile, motiv pentru care este co[illegible]z atunci când îi cunoaște personal pe cei doi copii ai săi. Sentimentele paterne ale lui Paul sunt trezite brusc, la fel ca și atracția lui sexuală față de Jules, iar Nic devine frustrată și neîncrezătoare în capacitatea ei de seducție, începe să bea și îl percepe pe bărbat drept o amenințare pentru unitatea familiei lor.

Info: Regia: Lisa Cholodenko, Cu: Annette Bening, Julianne Moore, Gen film: Comedie, Durata: 106 minute, Premiera în România: 11.02.2011

DOUĂ GLOBURI DE AUR

„The Kids Are All Right" a mers acasă cu două premii de la cea de-a 68-a ediție a Globurilor de Aur 2011. Pelicula a câștigat premiul pentru cel mai bun film din categoria comedie sau musical. De asemenea, Annette Bening a câștigat premiul pentru cea mai bună actriță de comedie-musical, acesta fiind al doilea Golden Globe obținut de vedetă. Filmul a mai fost nominalizat la alte două categorii: cea mai bună actriță - muzical sau comedie (Julianne Moore), și cel mai bun scenariu (Lisa Cholodenko, Stuart Blumberg). „The Kids Are All Right" se bucură de patru nominalizări și la premiile Oscar 2011, pentru cel mai bun film, cea mai bună actriță în rol principal (Annette Bening), cel mai bun actor în rol secundar (Mark Ruffalo) și cel mai bun scenariu original.

FILME NOI

„Gnomeo și Julieta"

ANIMAȚIE. Gnomeo și Julieta este cea mai frumoasă poveste de dragoste petrecută vreodată între... doi pitici de grădină. Într-o aventură contemporană extrem de comică, variantele moderne ale celebrilor Capulet și Montague sunt doi vecini care nu se suportă. Din cauza competiției dintre ei, grădinile lor au ajuns să arate ridicol, pline până la refuz cu pitici din teracotă. Dar ceea ce nu știu oamenii, este că atunci când nimeni nu se uită, piticii prind viață și se comportă exact ca ei. De fapt, au împrumutat atât de bine trăsăturile oamenilor, încât și conflictul dintre pitici s-a transformat într-o adevărată vendetă. Printre cursele cu mașina de tuns iarbă și incursiunile în piscinele oamenilor, se înfiripă idila dintre Gnomeo și Julieta, care, îndrăgostiți până peste urechi, sfidează îndelungata rivalitate a clanurilor lor.

Info: Regia: Kelly Asbury, Cu: Jason Statham, James McAvoy, Emily Blunt, Gen film: Animație, Aventuri, Comedie, Durata: 84 minute, Premiera în România: 11.02.2011

Fără obligații, adică No Strings Attached

RELAȚIE. „Fără obligații" descrie relația inedită dintre medicul rezident Emma (Natalie Portman) și Adam (Ashton Kutcher), un asistent de producție la un sitcom de proastă calitate ce aspiră să devină comediant. Cei doi sunt prieteni de-o viață. E suficientă o noapte de sex pentru ca totul să riște să se ducă pe apa sâmbetei. Pentru a-și proteja relația de prietenie, cei doi fac un pact și decid să aibă o relație strict „fără obligații". „Fără obligații" înseamnă fără gelozie, fără așteptări, fără certuri, fără flori, fără alinturi. Înseamnă că fiecare are voie să facă orice vrea, cu cine vrea, în orice loc public vrea, atâta timp cât niciunul nu se va îndrăgosti. Acum se pune întrebarea: poți face sex cu cineva fără să cazi în mrejele iubirii? Oare va supraviețui prietenia lor?

Info: Ivan Reitman, Cu: Ashton Kutcher, Natalie Portman, Gen film: Comedie, Romantic, Dragoste, Durata: 110 minute, Premiera în România: 11.02.2011

ARĂDENII SE DISTREAZĂ

aradon.ro

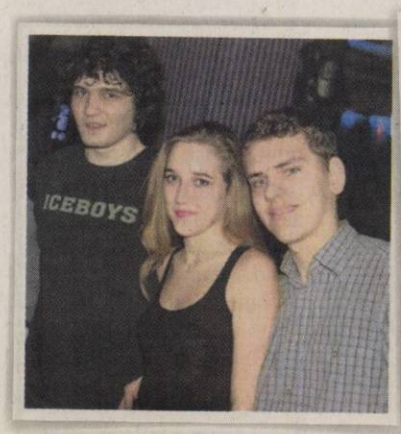

Muzică, dans și multă voie bună, adică o noapte cu distracție maximă, într-un club cu o atmosferă incendiară

CONDOLEANȚE

Suntem alături de colega noastră Marinela Sava în aceste momente grele ale despărțirii de dragul ei tată și transmitem sincere condoleanțe.

Colectivul grădinițelor PN18 și PN11 Arad

Suntem alături de familia dr. Costea în greaua încercare pricinuită de trecerea în neființă a celui care a fost

Dr. COSTEA AUGUSTIN TEODOR.

Sincere condoleanțe! Dumnezeu să-l odihnească!

Finii: Doru, Mara și Monica Diș

Cu adâncă tristețe și mâhnire în suflet anunțăm încetarea din viață a celui care a fost cumnat și unchi

Dr. COSTEA AUGUSTIN TEODOR.

Dumnezeu să-l odihnească!

Cumnata Cristina, nepoții Daciana, Bernard, Eliad și Eneide Tortone

Drumul tău prin viață a fost scurt,

Col. (R). Dr.

COSTEA AUGUSTIN,

dar ai reușit să dăruiești atâta bunătate. Dumnezeu să te primească în Împărăția Sa și să-ți odihnească în pace sufletul nobil! Sincere condoleanțe!

ANCMRR Filiala Ziridava Arad

O inimă a încetat să mai bată, un suflet nobil s-a ridicat la Cer și pleacă departe de noi dar mai aproape de Dumnezeu. Un omagiu, o lacrimă și o floare pentru cel care a fost nepotul și verișorul nostru drag

Dr. COSTEA AUGUSTIN.

Unchiul Costică și Ronu Cristea cu familiile

Transmitem sincere condoleanțe familiei dr. Costea în greaua încercare la despărțirea de cel care a fost

Dr. COSTEA AUGUSTIN TEODOR.

Dumnezeu să-l odihnească!

Fam. Vîrciu Ioan și Reghina

Un pios omagiu la trecerea în veșnicie a

col. Dr. COSTEA AUGUSTIN.

Dumnezeu să-l odihnească în pace!

Fam. Spiridon

Suntem alături de colega noastră as. Costea Cornelia în încercarea pricinuită de decesul fulgerător al soțului,

Dr. COSTEA AUGUSTIN.

Sincere condoleanțe familiei!

Colectivul Clinicii O.R.L.

Anunțurile de deces se publică GRATUIT!

Suntem alături de Neli, Octavian și Corneliu acum când se despart de soțul și tatăl iubit

Dr. AUGUSTIN COSTEA.

Dumnezeu să-l odihnească în pace!

Verișoara Veta Podrumar cu familia

Sincere condoleanțe familiei îndoliate la trecerea în veșnicie a celui care a fost un coleg și prieten deosebit

col. (r) DR. COSTEA AUGUSTIN.

Dumnezeu să-l odihnească în pace!

Familia Alexa

Cu inimile zdrobite de durere anunțăm dispariția fulgerătoare a celei care a fost soră, cumnată și mătușă

LUCUȘA FLORICA,

la vârsta de 48 ani.

Nu te vom uita niciodată!

Fratele Ion Țună, împreună cu familia

Suntem alături de d-na Dr. Klara Fonta și familia Alinei Bun la pierderea neașteptată a lui

VASILE FONTA.

Sincere condoleanțe și odihnă veșnică!

Familia Gh.Vâță și colectivul farmaciilor Adonis, Dalivest, Vâță și Jasmine

Regretăm profund dispariția celui care a fost colegul nostru

FONTA VASILE

și suntem alături de familia îndoliată.

Colegii de liceu, Medie 3, Promoția 1965

Sincere condoleanțe d-nei Dr. Fonta Clara în durerea pricinuită de decesul soțului

FONTA VASILE.

Fam. Dr. Florin și Monica Știucă-Seracu

Un ultim omagiu mamei mele dragi din îndepărtata Canada și cu lacrimi în ochi îmi iau rămas bun de la tine

VILMA PUTERITY.

Nu te voi uita niciodată! Dumnezeu să te odihnească în pace mami!

A ta fiică, Eugenia Puterity

Cu inimile îndoliate și cu tristețe în suflet ne luăm rămas bun de la cea care ne-a fost bunică și străbunică

PUTERITY VILMA.

Dumnezeu s-o odihnească!

Nepoții Codrin și Mihaela

Regretăm plecarea dintre noi a bunului nostru prieten,

DINU CÂLB.

Sincere condoleanțe familiei îndoliate!

Fam. Cojocaru

Preluarea anunțurilor pentru următoarea zi se face până la ora 15.00 la ambele sedii, cu excepția anunțurilor de deces, care se primesc până la ora 18.00, la sediul din Bd. Revoluției 81.

Suntem alături de doamna Maria Cîlb, de Adina, Anca și Călin, la dureroasa despărțire de soțul și tatăl lor

DINU CÎLB.

Sincere condoleanțe! Dumnezeu să-l odihnească în pace!

Simona, Anita și Florin Filip

Exprimăm sincere condoleanțe colegei noastre Maria Cîlb la despărțirea de soțul său.

Colectivul Școlii Generale Corneliu Micloși - Covăsânț

Suntem alături de colega noastră, as. med. Adina Cîlb, în durerea pricinuită de decesul tatălui. Dumnezeu să vă întărească în nădejdea revederii!

Milica și Geta cu familiile

Cele două coruri de la Biserica Ortodoxă Micălaca Veche regretă dispariția d-lui

TUDOR ANTONIU

care a dirijat 25 ani cu pasiune și profesionalism. Condoleanțe familiei!

Suntem alături de familia vecinului nostru Todor Dorel în durerea pricinuită de decesul tatălui

TODOR ANTONIE.

și transmitem familiei sincere condoleanțe!

Locatarii Asociației de Proprietari Bloc 580 Micălaca

COMEMORĂRI

Amintiri dragi, lacrimi, multă durere și un dor nestins este tot ce ne-a rămas de când în urmă cu 6 săptămâni draga noastră

DANIELA VĂGĂLĂU

s-a înălțat la Cer mai aproape de Dumnezeu. Parastasul de pomenire va avea sâmbătă, 5 februarie 2011, ora 12:00, la Biserica Ortodoxă - Micălaca Nouă.

Familia îndoliată

O rugăciune către bunul Dumnezeu, o lumânare aprinsă și lacrimi de dor la împlinirea unui an de la trecerea în neființă a celei care a fost cea mai bună soție și mamă,

TURLA ANGELICA.

Dumnezeu să aibă grijă de sufletul ei acolo unde fericirea nu se sfârșește niciodată! Iubirea noastră îi va încălzi mereu mormântul trist și rece. Slujba de pomenire va avea loc Sâmbătă, 5 Februarie 2011, ora 10.30, la Biserica Ortodoxă UTA.

Veșnic îndureraţi, soțul Viorel și fiica Ada

Tristă și neuitată va rămâne ziua de 9 Februarie când, în urmă cu un an, ne-a părăsit iubita noastră

ANGELICA TURLA,

dar durerea noastră se adâncește odată cu trecerea timpului. Dumnezeu să-i vegheze somnul lin!

Sora Rodica, cumnatul Florin și nepotul Claudiu

Sâmbătă, 5 februarie, o zi tristă când se împlineşte un an de zile de durere, de când ne-a părăsit scumpa noastră fiică şi soră

MIHAELA

lăsând în urmă un gol imens. Dumnezeu să aibă grijă de sufletul ei acolo unde fericirea nu se sfârşeşte niciodată! Iubirea noastră îi va încălzi mereu mormântul trist şi rece. Slujba de pomenire va avea loc duminică, 6 februarie 2011, la Biserica Ortodoxă din Frumuşeni. Te vom iubi mereu.

Mama, tata şi surorile

Deşi timpul trece ochii ne sunt plini de lacrimi, tristeţe şi durere de când te-am condus pe ultimul drum, acum un an, iubita noastră soţie şi mamă

BRAD IRINA,
din Grăniceri.

Amintirea chipului tău drag ne însoţeşte mereu cât vom trăi, lacrimile noastre nu vor conteni să curgă deasupra mormântului tău. Dumnezeu să te odihnească în pace! Parastasul de pomenire va avea loc duminică, 6 februarie 2011, ora 12:00, la Biserica Ortodoxă din Grăniceri.

Veşnic nemângâiaţi
soţul Cristi cu copiii Cristinel şi Cătălin

M-am resemnat...atât a fost să fie!/Într-o zi de iarnă grea/ Te-a răpit moartea cea rea/Tu ai fost şi vei rămâne/Ce-am avut mai scump pe lume/Pustie este casa şi grea singurătatea fără dragul meu soţ

Preot GHEORGHE PELE.

Parastasul de pomenire va avea loc duminică, 6 februarie 2011, la Biserica din Vasile Goldiş. Bunul Dumnezeu să-ţi odihnească sufletul tău bun în Împărăţia Sa!

În veci nemângâiată, soţia Doina

Când se stinge o lumânare o aprinzi din nou, dar când se stinge o viaţă o plângi mereu. Am fost parcă ieri împreună, dar sâmbătă 5 februarie 2011 se împlineşte un an de când ai plecat

MIHAELA.

Ce n-aş da să vii acasă/Doar o clipă să-ţi vorbesc/Să îmi spui că-ţi este bine/Să mă liniştesc puţin/Lipsa ta mereu se simte/Întristarea n-a încetat/Dar în inima mea/Vei trăi neîncetat.

Te voi păstra mereu în suflet, soţul Zoli

O lacrimă, o floare, un gând bun şi o rugăciune la împlinirea unui an de la plecarea la cele veşnice a mătuşii noastre

STAI MARIA,
din Sâmbăteni.

Pentru tot şi pentru toate îţi vom fi veşnic recunoscători. Parastasul de pomenire va avea loc duminică, 6 februarie 2011, la Biserica din Sâmbăteni.

Familia Strajici Vioara şi Petru din Sâmbăteni,
fiicele Simona şi Corina cu familiile din Lipova

Pustie este casa, îndurerate sunt sufletele noastre la împlinirea a 6 luni de la plecarea din noi pe un drum fără întoarcere a iubitului nostru soţ, tată şi bunic

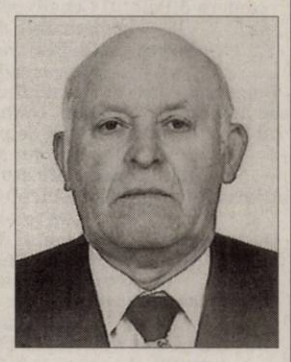

VASII ADRIAN.

Îţi vom aduce un buchet de flori împletite cu frumoase amintiri şi îl vom uda cu lacrimi de durere. Te vom iubi mereu şi îţi vom păstra vie amintirea! Slujba de pomenire va avea loc duminică, 6 februarie 2011, la Biserica Ortodoxă din Aradul-Nou, la ora 12:00.

Soţia Sidonia, fiica Aurelia, ginerele Gheorghe,
nepoţii Paul cu Mirabela

Cu mare tristeţe şi durere deplâng trecerea în veşnicie în urmă cu 40 de zile a celui care a fost dragul meu soţ

DIMITRIE CRAVEŢ.

Odihnă veşnică sufletului său! Parastasul va avea loc duminică, 6 februarie 2011, ora 12:30, la Biserica din cimitirul Pomenirea.

Soţia Cornelia

Cu aceeaşi durere în suflet amintim că se împlinesc şase săptămâni de la trecerea în nefiinţă a celei care a fost

STELA JUNCAN.

Parastasul va avea loc duminică, 6 februarie 2011, în jurul orei 12:00, la Biserica Greco-Catolică de pe str. Vicenţiu Babeş. Dumnezeu s-o odihnească!

Fiul Radu Onea cu familia

Cu durere în suflet, anunţ că în data de 9 februarie se împlineşte un an de când a plecat de lângă noi fiul şi fratele nostru drag

PETIC TICĂ PETRU.

Parastasul de pomenire va avea loc sâmbătă, 5 februarie 2011 la Biserica din Micălaca zona 300. Pentru toţi cei care l-au preţuit şi iubit să-şi amintească doar o clipă de el.

Îndurerată, mama ta, care nu te va uita cât va trăi şi
surorile tale Anca şi Ica cu familia

Când se stinge o flacără o aprinzi din nou, dar când se stinge o viaţă, o plângi mereu. Ai fost parcă ieri lângă noi, dar în 9 februarie vor fi 40 de zile de când ai plecat, prea devreme spre veşnicie dragul nostru soţ, tată şi ginere

MOGA MIRCEA,

lăsând în urmă un gol imens, lacrimi şi durere. Ce n-am da să vii acasă/Doar o clipă să-ţi vorbim/Să ne spui că-ţi este bine/Să ne liniştim puţin. Paratasul de pomenire va avea loc duminică, 6 februarie 2011, ora 11:00, la Biserica Ortodoxă din Alfa.

Soţia Florica, copiii Ramona şi Radu, soacra Melia

Au trecut 6 săptămâni lungi, grele şi triste de când sufletul cald al celui care ne-a fost soţ, tată şi fiu

MATEI ŞTEFAN

s-a ridicat la Ceruri. Vei rămâne veşnic în inimile noastre. Parastasul va avea loc duminică, 6 februarie 2011, ora 11.30, la Biserica Ortodoxă din Grădişte.

Mama Eva, soţia Viorica,
fiica Cristina cu soţul Florin

Cu durere în suflet amintesc că a trecut un an de la decesul celui care a fost

VLAD TEODOR.

Rămâi o amintire frumoasă pentru mine şi cei care te-au cunoscut. Dumnezeu să-ţi odihnească sufletul. Slujba de pomenire va avea duminică, 6 februarie 2011, ora 12:00, la Catedrala Nouă (Podgoria).

Soţia veşnic îndurerată
Sabina

Cu aceeaşi durere imensă şi dor nestins, cu ochii plini de lacrimi ne plecăm frunţile la tristul tău mormânt şi îţi aprindem o lumânare dragul nostru

HOTĂRAN
GHEORGHE FLORIAN,

astăzi la împlinirea a 6 luni de când moartea nemiloasă te-a luat de lângă noi. Vei rămâne mereu viu în sufletele noastre. Dumnezeu să te odihnească în pace! Parastasul va avea loc duminică, 6 februarie 2011, la Biserica din Bujac.

Mami, tati, Mariana, Danu, Mădălina

La umbra crucii tale/Eu vin cu sufletul zdrobit/Cu ochii plini de lacrimi/ Căci prea curând m-ai părăsit. Sâmbătă 5 februarie se împlinesc 6 luni de când moartea l-a răpit pe bunul meu soţ, tată, bunic şi frate

HORGA IOAN,
la numai 60 de ani.

Slujba de pomenire va avea loc sâmbătă, 5 februarie 2011, ora 12:00, la Biserica Ortodoxă de pe str. Renaşterii. Vei trăi veşnic în sufletul meu!

Soţia Florica Horga

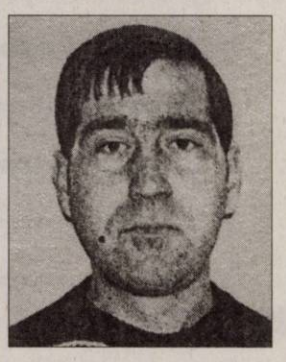

Se împlinesc 40 de zile de când a plecat la cele veşnice cel care a fost fiu şi frate

OBERKNEZ DAN.

Parastasul va avea loc Sâmbătă, 5 Februarie 2011, ora 12.00, la Biserica Ortodoxă Şega I. Nu îl vom uita niciodată!

Părinţii, fratele şi Nana
cu familia

Azi se împlinesc 3 ani de la dispariţia celui care a fost un minunat soţ, tată şi bunic

Mr (rez.) VASILE PORUMB.

Îl vom păstra mereu în inimile noastre.

Soţia Susana, fiica şi nepoţii

Amintim cu aceeaşi durere în suflet ca şi în clipa despărţirii că se împlinesc 6 săptămâni de când a plecat de lângă noi draga noastră soţie, mamă, soră şi mătuşă

POPA ROZALIA,
din Caporal Alexa.

Parastasul va avea loc Duminică, 6 Februarie 2011, la Biserica Ortodoxă Grădişte. Dumnezeu să o odihnească!

Familia

S-a scurs un an de tristeţe, lacrimi şi dor de când a plecat dintre noi pe drumul fără întoarcere cea mai iubită soţie, mamă şi bunică .

BALAŞ MARIANA.

Parastasul se va săvârşi în data de 6 februarie 2011, orele 11:30, la Biserica Ortodoxă din cimitirul Ardeleni din Pecica. Dumnezeu s-o odihnească în pace!

În veci nemângâiaţi soţul Viorel,
fiica Diana cu soţul Ionel şi fiul Bogdan,
fiul Viorel cu soţia Claudia şi fiul Roland

Publicitate 0257-210.775

PRIMĂRIA MUNICIPIULUI ARAD
• 310130 Arad - România • Bd. Revoluţiei 75 • tel.+40-57-281830 • fax +40-57-253845
• www.primariaarad.ro • pma@primariaarad.ro •

Societatea Română pentru Asigurarea Calităţii — The International Certification Network

ANUNŢ

În atenţia locatarilor din zona Predeal -Fluturilor cartier Vlaicu

Primăria Municipiului Arad anunţă începerea etapei a 3-a a procedurilor de licitare pentru locurilor de parcare neatribuite în primele două etapă, adiacente blocurilor din zona Predeal - Fluturilor din cartierul Aurel Vlaicu, conform H.C.L.M. nr. 439 din 28.12.2009 privind aprobarea "Regulamentului de atribuire/licitare a locurilor de parcare în parcările de reşedinţă din municipiul Arad". Pentru participarea la licitaţie, locatarii din această zonă vor depune la Primăria Municipiului Arad, camera 5(Palatul Cenad) până la data de 18.02.2011, următoarele documente:

- **Cerere tip (la camera 5 Primărie sau pe www.primariaarad.ro, formulare);**
- **Documente privind domiciliul/reziденţa: copie B.I./C.I. sau actul de proprietate, contract de închiriere în imobilul aparţinând asociaţiei de proprietari/locatari, act de donaţie sau moştenire;**
- **Copie după certificatul de înmatriculare a autovehiculului/autovehiculelor deţinute în proprietate sau folosinţă;**
- **Documente privind dreptul de folosinţă (utilizare) a autovehiculului: contract de leasing, act de donaţie, act de moştenire, contract de comodat;**
- **Certificat de încadrare într-o grupă de handicap, dacă este cazul;**
- **Dovada că este veteran de război sau beneficiar al Decretului - Lege nr. 118/1990, dacă este cazul;**
- **Cupon de pensie (soţ+soţie) pentru acordarea reducerii în cazul pensionarilor;**
- **Declaraţie pe propria răspundere că nu deţine garaj amplasat pe domeniul public (la camera 5 Primărie sau pe www.primariaarad.ro, formulare).**

După centralizarea cererilor, data şi locul licitaţiei vor fi comunicate de către Primăria Municipiului Arad prin intermediul mass-mediei locale şi pe pagina de internet a Primariei Arad, www.primariaarad.ro.

S.C. PTC-METAL 2007 S.R.L.

angajează

OPERATORI PRELUCRĂTORI PRIN AŞCHIERE

Responsabilităţi

- executarea operaţiilor de: strunjire, frezare, reglare control calitate conform desenelor tehnice.

Cerinţe

- experienţă în operare CNC-uri;
- minim 6 luni experienţă;
- cunostinte desen tehnic;
- limba engleză nivel mediu
- domiciliul în orasul Arad
- disponibilitate de a lucra în trei schimburi

Beneficii Oferite

- salariu atractiv
- colectiv dinamic
- mediul şi tehnică de muncă ultramoderne
- specializare continuă.

S.C. PTC-METAL 2007 S.R.L.
str.Poetului nr.1C, Hala 94-95 ,RO-310345-Arad
Tel: 004/0357/434620; Fax:004/0357/434630
Mail:office@ptc-metal.ro

TAKATA-PETRI conduce activităţile europene ale Corporaţiei Takata din Tokyo, unul din producătorii de top de echipamente de siguranţa pentru industria automotive. Takata are 11.000 de angajaţi in Europa si aproape 29.000 peste tot in lume. Ca partener de încredere al companiilor producătoare de autoturisme, Takata dezvoltă si produce componente si produse de siguranta de înaltă calitate. Portofoliul de produse este compus din volane, sisteme de airbaguri, centuri de siguranta, componente electronice si senzori, precum si componente de habitaclu si sisteme de siguranta pentru copii.
Pentru a ne întări echipa din Arad, suntem in căutare de:

TAKATA

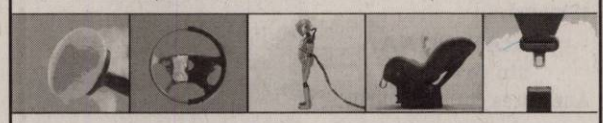

MUNCITORI CUSUT VOLANE IN PIELE

Profilul dvs.:

- Studii medii;
- Seriozitate, îndemânare, meticulozitate, acuitate vizuala, respect pentru ordine şi curăţenie;
- Experienţa de lucrul cu pielea constituie avantaj;
- Disponibilitate de lucru in schimburi;
- Domiciliul stabil in judeţul Arad.

Oferim :

- Contract pe perioada nedeterminata;
- Salariu de încadrare 875 RON şi plată în funcţie de realizări;
- Condiţii de munca la standarde occidentale;
- Servicii medicale gratuite;
- Transport asigurat.

Persoanele care corespund cerinţelor de mai sus si sunt interesate sa se alăture echipei noastre, sunt invitate la sediul firmei TAKATA (Parcul Industrial Vest – ieşirea către Nădlac, strada III nr. 9) unde vor completa o cerere de angajare sau sa trimită un CV prin fax la numărul 0257/ 203 841, specificând expres postul pentru care candidează.

Numai persoanele selectate vor fi contactate.

SC «ARCOOM» SCM

Firma de confectii textile pentru femei, in sistem lohn
ANGAJEAZA:

CONFECTIONERE LA MASINA DE CUSUT
Pentru sectiile din Arad si Curtici

OFERIM:
- Lucrul intr-un schimb
- Salarizare atractiva
- Tichete de masa
- Decontarea transportului urban si interurban (tren,autobuz,tramvai)

Plata orelor suplimentare 100%
- Prima lunara de 10%

Angajarea se face dupa proba de lucru
Informatii la telefoanele : 0257256919,0728873633 sau la sediul societatii din Arad, str.Closca nr.8. (H-722191)

SC «ARCOOM» SCM

Firma de confectii textile pentru femei, in sistem lohn
INCHIRIAZA :

Pe strada Eftimie Murgu nr.78:
- 252 mp.- hala de productie sau depozit (cu sau fara incalzire pe gaz) din zidarie, cu magazie si tarc imprejmuit-126 mp.
- 150 mp.- hala de productie sau depozit (cu sau fara incalzire) din zidarie.
- 537 mp.- trei hale din zidarie cu sopron de 362 mp.(fara incalzire)
- 270 mp .- sopron imprejmuit cu 2 birouri de 35 si 49 mp.
- 192 mp.- hala metalica

Pe Calea Aurel Vlaicu bl.Z 28 parter
- 240 mp.-spatiu comercial cu magazie si grup social

Informatii la telefoanele: 0257256919,0728873633 sau la sediul societatii din Arad, str.Closca nr.8. (H-722192)

ROFA TEXTIL PRODUCT

producator de echipamente individuale de protectie din materiale textile, angajeaza:

- Mecanic intretinere masini de cusut (liniara, doua ace, triplock, abbracio)
- Operator masina de brodat industriala computerizata (20 de capete)

Se ofera: salar atractiv, transport, bonuri de masa.
CV-ul se poate trimite pe adresa de e-mail: masut@rofa.ro sau fax 0357/401828 pana la data de 18.02.2011. Numai persoanele selectate pentru interviu vor fi contactate.

SC Nutrientul SA - Palota, jud. Bihor
achiziţionează cereale: grâu, porumb, orz.
0259/471-811 - pentru cantităţi mici, sau
0726/623-792 - pentru cantităţi mari (H-729139)

ANIVERSĂRI

Dragă mama!
Nu evita neplăcerile bătrâneţii pentru că Dumnezeu ţi-a dat până azi 90 de ani, dar, acum clipa poate fi mai preţioasă decât întreaga viaţă. Sănătate, putere şi voinţa de a mai trăi.

Cu drag, cumnata ta Lydya şi Seppy Schill din Germania

Succesul unui singur minut te poate răsplăti pentru eşecurile anilor.

Dragă ERZY,
dorim ca acestor ani frumoşi care-i împlineşti azi plus gândurile tale bune să-ţi influienţeze destinul tău.
La mulţi ani!
Norco, să fi iubită...
De la prietenii tăi din Germania, Lydzy şi Seppy Schill

EVIDENŢIAZĂ-TE!

Talon valabil până în 31 martie 2011

Text: **DATA apariţiei:**.....

.....

.....

.....

.....

.....

.....

.....

Date personale:

Nume şi Prenume:

Telefon:

Buletin de identitate:

TALON + PREŢUL CATEGORIEI AFERENTE

Anunţurile se preiau zilnic, la ghişeu, până în ora 16[00], după această oră, se pot prelua doar prin intermediul sistemului online de preluare al anunţurilor disponibil pe www.jurnalaradean.ro . Anunţurile de mică publicitate din Jurnal Arădean se publică pe baza talonului din ziar
Redacţia nu îşi asumă responsabilitatea pentru conţinutul anunţurilor de mică publicitate!

JURNAL ARĂDEAN

Cu aceeaşi durere în suflet anunţăm împlinirea a 40 de zile de când iubitul nostru soţ, tată şi bunic

MR (REZ.)

IOAN PURDEA

nu mai este printre noi. Parastasul de pomenire, duminică, 6 februarie 2011, ora 12:00, la Biserica din curtea Spitalului Judeţean.

Familia îndoliată

✝ Se împlinesc 6 săptămâni de când ai plecat şi m-ai lăsat singură iubitul meu soţ. Nu te voi uita niciodată, te voi plânge mereu

RISTEA GHEORGHE (GOGU).

Parastasul va avea loc pe data de 5 Februarie, Sâmbătă, ora 11.00, Biserica Şega II UTA. Bunul Dumnezeu să te ierte şi să te odihnească în pace!

În veci nemângâiată soţia Agneta (Nişca)

Tristă va rămâne ziua de 6 februarie când în urmă cu 5 ani a plecat dintre noi pentru totdeauna cel mai iubit soţ, tată, socru şi bunic

FODOR LAJOS.

Dumnezeu să-l odihnească în pace!

Soţia Margareta, fiica Eva, ginerele Tibi, nepoţica Ingrid, fiul Cornel şi Diana

Amintim cu aceiaşi durere în suflet ca şi în clipa despărţirii că au trecut 40 de zile de când s-a înălţat la Ceruri dragul nostru soţ, tată şi bunic

PAVEL IERNILA.

În inimile noastre vei trăi mereu. Paratasul de pomenire va avea loc sâmbătă, 05.02.2011, ora 11:00, la Biserica Ortodoxă din Aradul-Nou. Dumnezeu să-i dea odihna binemeritată!

Soţia Rodica, fiicele Simona şi Cristina cu soţul Adrian şi nepoata Paula-Alexandra

Tristă şi neuitată rămâne pentru noi ziua de 4 februarie când în urmă cu un an ne-a părăsit cea care a fost

CODOŞ

EMILIA-STELA

născută

SFERDIAN.

Nu o vom uita niciodată!

Soţul Costică, copiii Neli, Marin, Alin şi nepoţii

Cu durere în suflet anunţăm împlinirea a 5 ani de la trecerea în nefiinţă a celui care a fost soţ, tată, bunic

SABĂU IOAN.

Vei rămâne veşnic în inimile noastre! Dumnezeu să te odihnească în pace!

Familia

Se împlineşte un an în 6 februarie de când a plecat dintre noi scumpa noastră mamă, soacră şi bunică

HORGA ECATERINA,

din Chişineu-Criş.

Ai avut un suflet bun/Ai fost lumină vie/ Dar într-o dimineaţă/ Ai plecat în veşnicie./ Lipsa ta mereu se simte/ Şi durerea n-ancetat/Dar în inimile noastre/Vei trăi neîncetat. Odihneşte-te în pace suflet blând şi drag!

Fiicele Florica şi Maria, ginerele Teodor, nepoţii Alina, Loredana şi Alin

Dumnezeu a nins a 10-a iarnă peste mormântul celui care a fost printre noi

prof. FERICEAN VASILE.

Nu te vom uita niciodată!

Veşnic îndureraţi copiii, soţia, nepoatele şi cumnaţii

Deplângem nemângâiaţi trecerea în eternitate în urmă cu 6 săptămâni a celui care a fost iubitul nostru ginere, cumnat şi unchi

IERNILA PAVEL.

Nu te vom uita niciodată!

Soacra Morariu Rafila şi Filip Dorel cu familia

✝ Neştearsă amintire, gânduri duioase, preţuire şi o rugăciune la împlinirea a 10 ani de la trecerea în veşnicie a soţului, tatălui, socrului şi bunicului

LIPOVAN SIMION.

Parastasul va avea loc Duminică, 6.02.2011, la Biserica Ortodoxă Grădişte.

Familia

Se împlinesc 6 ani de la plecarea în nefiinţă a dragilor noştrii

SFÂRÂILĂ TEODOR, SFÂRÂILĂ FLOAREA

(născuţi în Socodor).

Nu vă vom uita niciodată!

Nicu, Ani, Marius, Alina şi Cristinel

Purtăm în suflet aceeaşi durere şi tristeţe la împlinirea a 6 săptămâni de când a plecat dintre noi cumnatul şi unchiul nostru

IERNILA PAVEL.

Nu te vom uita niciodată!

Familiile Costea Aurel şi Chiş Ioan

Timpul se scurge nemilos, dar azi 4 februarie se împlinesc 15 ani de la dureroasa despărţire de scumpa mea soţie

SILVIA

pe care o plâng mereu. Dorul de tine, amintirile dragi trăite împreună 43 de ani mă fac să te plâng mereu. Dumnezeu să te odihnească în pace! Slujba de pomenire se va oficia în satul natal Agrişul Mare.

Soţul Florea

Cu mult dor şi nemărginită durere în suflet anunţăm împlinirea a 5 ani de la plecarea în veşnicie a celui care a fost mult iubitul nostru soţ, tată şi bunic

Ing. EMIL CIOBAN.

Ne rugăm neîncetat pentru ca Dumnezeu să-i ocrotească nobilul său suflet, odihnindu-l în pace!

Familia

O lacrimă, o floare, un gând bun şi o rugăciune la împlinirea a 6 săptămâni de la plecarea spre veşnicie a iubitului nostru soţ, tată şi bunic

POP ŞTEFAN PINTEA.

Pentru tot şi pentru toate îţi vom fi veşnic recunoscători! Te vom iubi întotdeauna! Parastasul va avea loc Duminică, 6 Februarie 2011, ora 12.00, la Biserica din Buhani, comuna Dezna.

Soţia Lidia şi copii Adina, Iulian şi nepoata Andreea

O rugăciune, un gând frumos de aducere aminte pentru cel care a fost soţ, tată, bunic şi frate

BÂC TRAIAN,

la 7 ani de la trecerea în eternitate. Dumnezeu să-l odihnească în pace! Parastasul de pomenire va avea loc sâmbătă, 5 februarie 2011, ora 11:00, la Biserica Ortodoxă din Aradul Nou.

Familia îndoliată

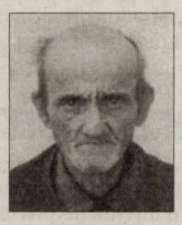

Acum când se împlinesc 16 ani de când

ŢÎNA GHEORGHE

şi respectiv 8 ani,

ŢÎNA TUŢA,

din Caporal Alexa,

nu mai sunt printre noi, stăm şi privim cu ochii înlăcrimaţi ţărâna ce vă apasă şi am vrea să ştiţi mereu cât ne lipsiţi de acasă. Mai spuneţi-ne doar o vorbă/Nu ne lăsaţi să plângem/ Durere avem în suflet/Şi cât amar mai strângem...

Fiul Ghiţă, fiica Valerica cu soţul Ştefan, nepoţii Ramona cu Dani şi strănepoţii Bianca şi Darius Raţ

Tristă aducere aminte la împlinirea a şapte, opt şi respectiv trei ani de la trecerea la cele veşnice a dragilor noştri:

DIMITRESCU AUREL,

FARCAŞ IOAN,

FARCAŞ FLORIŢA.

Dumnezeu să-i odihnească în pace!

Fam. Dimitrescu, Farcaş, Pantea

Se împlinesc 10 ani de când a plecat pe drumul fără întoarcere, iubitul nostru soţ şi tată,

CHIVARI IOAN.

Rămâne veşnic viu în amintirea noastră!

Soţia şi fiul cu familia

Preluarea anunţurilor pentru următoarea zi se face până la ora 15.00 la ambele sedii, cu excepţia anunţurilor de deces, care se primesc până la ora 18.00, la sediul din Bd. Revoluţiei 81.

Anunţurile de deces se publică GRATUIT!

Publicitate 0257-210.775

Unii prea graşi, alţii prea slabi

LONDRA. Revista britanică The Lancet a realizat un clasament în funcţie de indicele de masă corporală (IMC - raportul greutate-înălţime în m la pătrat), din care a reieşit că cei mai graşi oameni (femei - 35 şi bărbaţi - 33,9) pot fi întâlniţi în insula Nauru, insulă cu 14 000 de locuitori, care deţinea deja recordul de obezitate în 1980. Cei mai slabi bărbaţi trăiesc în R.D. Congo - 19,9, iar cele mai salbe femei, în Bangladesh - 20,5.

Cercetătorii amintesc faptul că greutatea în exces este un important factor de risc pentru bolile cardiovasculare, diabet şi cancer, fiind la originea a circa trei milioane de morţi anual. **SURSA: AGERPRES**

PRIETENI
Un pui de panteră se joacă, în parcul Serengeti, cu un iepure. FOTO: EPA

Ciclonul Yasi nu face victime

INNISFAIL. Ciclonul Yasi, unul dintre cele mai puternice care au afectat Australia în ultimul secol, se îndrepta, ieri, spre interiorul părţii de nord-est a ţării, provocând pagube severe mai multor localităţi din regiune, dar fără să facă victime, relatează AFP.

Rafale de vânt de până la 290 de kilometri pe oră au smuls acoperişuri, au scos arbori din rădăcini şi au distrus cabluri electrice, provocând pene de curent pe coasta statului Queensland. Nicio victimă, morţi sau răniţi, nu a fost semnalată, până în prezent, a anunţat premierul statului Queensland, Anna Bligh, adăugând că este vorba de o adevărată „uşurare", în urma previziunilor alarmante din ultimele zile. **SURSA: MEDIAFAX**

Ken împlineşte 50 de ani

NÜRNBERG. Păpuşa Ken, considerată o versiune masculină a lui Barbie, va împlini în acest an vârsta de 50 de ani şi intenţionează să o recucerească pe celebra lui parteneră blondă, a anunţat, ieri, compania Mattel, cel mai mare producător de jucării din lume.

Anunţul a fost făcut cu ocazia inaugurării Salonului internaţional al jucăriilor, organizat în acest an în oraşul german Nürnberg. Începând din 1961, păpuşile Ken au fost comercializate de compania Mattel în diverse ţinute, însă chipul păpuşii nu a îmbătrânit deloc în această jumătate de secol. **SURSA: MEDIAFAX**

LOREDANA
Născută în zodia Peşti, iubeşte muzica şi îi place să pozeze.

Phil anunţă o primăvară timpurie

NEW YORK. Chiar în mijlocul unei furtuni de zăpadă care a paralizat o bună parte a teritoriului american, celebra marmotă Phil din localitatea Punxsutawney din Pennsylvania a prezis, miercuri, o sosire iminentă a primăverii.

Phil nu şi-a văzut umbra FOTO: FAN

Potrivit organizatorilor acestui eveniment tradiţional, transmis în direct de numeroase posturi de televiziune americane, şi în urma unui ritual anual, „Phil nu şi-a văzut umbra atunci când a ieşit din bârlogul unde hiberna".

Purtând frac şi joben ca în fiecare an, membrii Clubului Marmotei din Punxsutawney au concluzionat că această iarnă, una dintre cele mai grele din ultimii ani în Statele Unite, se va termina în curând, iar primăvara va sosi mai devreme ca de obicei.

Tradiţia observării comportamentului acestui mamifer rozător datează de pe vremea primilor imigranţi germani din secolul al XVIII-lea, iar fermierii acelor vremuri ţineau cont de „prognoza" marmotei Phil pentru a determina data viitoarelor însămânţări agricole.

Dacă marmota îşi vedea umbra, deoarece ziua este însorită, membrii clubului trag concluzia că iarna va dura încă şase săptămâni, iar marmota se poate întoarce în vizuina ei pentru a hiberna.

În caz contrar, Phil nu îşi vede umbra şi toată lumea este fericită, deoarece se spune că primăvara va sosi mai repede. **SURSA: MEDIAFAX**

Cameron FOTO: EPA

Cu cele mai mari încasări în 2010

LOS ANGELES. James Cameron ocupă prima poziţie în topul vedetelor de la Hollywood cu cele mai mari încasări din 2010, veniturile obţinute anul trecut de cineastul canadian ridicându-se la 257 de milioane de dolari, potrivit unui clasament alcătuit anual de revista Vanity Fair. Cameron a obţinut aceste venituri în calitate de regizor şi producător al „Avatar", filmul cu cele mai mari încasări din istoria cinematografiei - 2,8 miliarde de dolari. Pe locul al doilea s-a clasat Johnny Depp, cu încasări de 100 de milioane de dolari. **SURSA: MEDIAFAX**

CLIPUL ZILEI

Aterizarea cea mai spectaculoasă

Pe insula St. Martin turiştii riscă enorm pentru o poză spectaculoasă. Avionul aterizează la doar câţiva metri de sol şi este foarte aproape să le atingă capetele cu roţile sale.

Vezi **http://www.aradon.ro/cea-mai-spectaculoasa-aterizare-din-lume/news-20110203-03173161**

Au intrat în Anul Iepurelui

Asiaticii s-au adunat la temple unde au adus ofrande de tămâie urându-şi prosperitate şi fericire.

Petrec de Anul Iepurelui FOTO: EPA

BEIJING. De la insulele calde şi umede din sud-est până la stepa îngheţată a Mongoliei, întreaga Asie a sărbătorit miercuri trecerea de la anul Tigrului la Anul Iepurelui prin tradiţionalele petreceri în familie asezonate cu concerte asurzitoare de petarde şi jocuri de artificii, transmite AFP.

Copiii fericiţi au primit, conform tradiţiei, pliculeţe roşii cu bani, iar mulţimi de oameni s-au adunat la temple unde au adus ofrande de tămâie urându-şi prosperitate şi fericire şi închinând cu alcool din orez. „Pentru noul an doresc să câştig mai mulţi bani şi sper ca familia şi prietenii mei să fie fericiţi", şi-a mărturisit dorinţa de anul nou Wang Kuang, din faţa Templului Pământului de la Beijing. „Aruncăm cu petarde pentru a-l speria pe «nian», un monstru legendar aducător de ghinion, conform tradiţiei (chineze). Atunci când vede focuri de artificii, nian se sperie şi fuge", mai explică el.

La Hong Kong, Shanghai, Taipei sau Singapore, revelionul s-a derulat sub semnul iepurilor, omniprezenţi. Aceste animale sunt asociate Lunii şi simbolizează norocul.

În Coreea de Nord, ultimul bastion stalinist din lume, liderul Kim Jong-Il a asistat la un concert de Anul Nou caracterizat drept un „imn adus spiritului eroic şi neîmblânzit" al armatei şi poporului, conform presei nord-coreene. Din „playlist" nu au lipsit hituri precum „Naţiunea coreeană este cea mai bună" sau „Socialism, Noi te iubim". **SURSA: AGERPRES**

Surâsul masculin al Giocondei

ROMA. Cercetători italieni specializaţi în clarificarea misterelor din lumea artei au afirmat miercuri că modelul lui Leonardo da Vinci pentru Gioconda ar fi fost... un bărbat. Silvano Vincenti, preşedinte al Comitetului naţional pentru valorificarea bunurilor istorice, a dat asigurări în faţa presei străine reunite la Roma că tânărul asistent Salai al geniului Renaşterii i-ar fi servit acestuia drept model pentru celebrul portret al Monei Lisa. Salai, pe numele său adevărat Gian Giacomi Caprotti, intrat în serviciul artistului la vârsta de 16 ani şi rămas alături de acestea 25 de ani, ar fi fost muza lui Leonardo pentru mai multe tablouri. Potrivit lui Vincenti, cei doi întreţineau o relaţie „ambiguă" şi erau, probabil, amanţi. **SURSA: AGERPRES**

Interzis fumatul în parc

NEW YORK. Consiliul municipal al oraşului New York a adoptat miercuri o interdicţie privind fumatul în parcuri, pe plajă şi în alte locuri în aer liber, vot imediat salutat de primarul Michael Bloomberg. Interdicţia vizează cele 1.700 de parcuri şi cei aproximativ 22 kilometri de plajă ai oraşului, precum şi zone pietonale ca Times Square. Aleşii au adoptat textul cu 36 voturi pentru şi 12 împotrivă. Interdicţia va intra în vigoare după trei luni de la semnarea documentului de către primar. Amenzile, de 50 dolari, vor fi date de poliţia parcurilor (City Parks Department), care patrulează şi în oraş pentru a efectua inspecţii sanitare, mai ales în restaurante şi pieţe. Fumatul este deja interzis de nouă ani în restaurantele şi barurile newyorkeze. **SURSA: AGERPRES**

New York, Central Park FOTO: EPA

Unica zeiţă Gillette Venus

BUCUREŞTI. Cântăreaţa şi actriţa Jennifer Lopez va fi protagonista unei campanii holistice de marketing a brandului Gillette Venus, pentru care a înregistrat şi un remake al melodiei „Venus", informează un comunicat remis Mediafax.

Pe plan profesional lumea o cunoaşte ca fiind cântăreaţă de succes, actriţă, designer, producător TV şi muzical, precum şi o persoană generoasă. Pe plan personal este soţie, mamă, soră şi prietenă devotată. Jennifer Lopez, o adevărată femeie modernă, este acum unica zeiţă Gillette Venus. În calitatea sa de primă ambasadoare Gillette Venus, Jennifer va continua să le inspire pe femeile din întreaga lume să descopere zeiţele din ele, să se simtă încrezătoare, puternice şi frumoase atât fizic, cât şi spiritual.

Jennifer Lopez FOTO: EPA

De asemenea, campania de comunicare include şi remake-ul melodiei „Venus", interpretat în exclusivitate pentru acest proiect de Jennifer Lopez. **SURSA: MEDIAFAX**

FONDAT 1989, APARE LA ARAD, TEL. 0257/281.802, E-MAIL: REDACTIA.JURNALARADEAN@INFORMMEDIA.RO; PUBLICITATE.JURNALARADEAN@INFORMMEDIA.RO

JURNAL ARĂDEAN

Cherisse Graham şi ICIM în drum spre trofeu
PAGINA 10

Ce coafuri sunt la modă în 2011
PAGINA 11

LUNI
7 FEBRUARIE 2011
ANUL XXIII, NR. 6247
16 PAGINI - 1,2 LEI

8° Temperaturile se vor situa între 0 şi 8 grade. Vântul va sufla cu 8 km/h.

DIMINEAŢA | AMIAZA | SEARA

Prinşi în mirajul drogurilor

În liceele din municipiul Arad 10% dintre adolescenţi au experimentat o dată consumul de doguri.

ARAD. Un adolescent din 10 s-a drogat cel puţin o dată până la vârsta de 18 ani. Este unul dintre cele mai incredibile rezultate ale unui sondaj efectuat de Direcţia de Sănătate Publică în liceele din muncipiul Arad. Sondajul a fost realizat pe baza unui chestionar al Ministerului Sănătăţii, completat de 200 elevi de liceu din municipiul Arad. Chestionarele au 21 întrebări şi au fost completate de elevi la clasă, sub anonimat, între 25 noiembrie şi 10 decembrie 2010. Rezultatul? Unul destul de îngrijorător... Dintre elevii de clasa a VIII-a, 2,5% au consumat deja droguri. Dintre elevii de clasa a XII-a, 9,1% au trecut printr-o astfel de experienţă.

„Experienţa consumului de droguri rămâne încă destul de tentantă pentru elevi, indiferent că sunt din clasa a VIII-a sau a XII-a. Astfel, dintre elevii din clasele a VIII-a doresc să încerce experienţa drogului 3,2% (faţă de 1,4% în 2000 şi 3,9% în 2004), iar dintre adolescenţii din clasa a XII-a 3,6% (faţă de 3,4% în 2000 şi 4,8% în 2004). Experienţa drogului a fost deja trăită de către 2,5% dintre elevii din clasa a VIII-a (2,7% în 2000 şi 3,1% în 2004) şi de 9,1% dintre elevii din clasele a XII-a (faţă de 5,6% în 2000 şi 7,5% în 2004)", subliniază specialiştii DSP Arad. /P.8

Bugetul, la vot FOTO: JA

Rate şi dobânzi de milioane de euro

ARAD. Sumele pe care Municipalitatea este nevoită să le ramburseze în acest an pentru creditele accesate pentru derularea proiectelor de infrastructură încep să se facă simţite în bugetul local. În acest an, se estimează plăţi reprezentând rate, dobânzi şi comisioane de aproximativ 5,7 milioane euro. /P.3

Au bătut palma FOTO: FAN

„Unionişţii" arădeni au votat unanim

ARAD. Delegaţii PSD, PNL şi PC Arad la lucrările forurilor centrale, de la Bucureşti, au votat în unanimitate în favoarea parafării juridice a noii construcţii politice (Uniunea Social Liberală), considerând că este un moment de importanţă istorică /P.5

LOTO 6 FEBRUARIE

6/49:	47, 46, 34, 22, 26, 6
NOROC	5809478
5/40:	16, 38, 23, 34, 15, 4
JOKER	34, 42, 37, 18, 43, 15

PIB

Evoluţia Produsului Intern Brut în România.

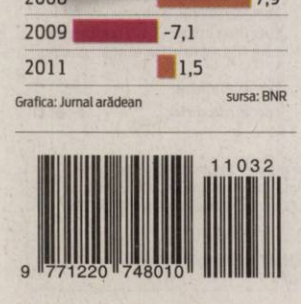

Grafica: Jurnal arădean sursa: BNR

11032
9 771220 748010

PROTESTE

Jos Berlusconi!

Peste o mie de protestatari au protestat în faţa reşedinţei din Arcore (lângă Milano) a primului ministru italian, Silvio Berlusconi cerând demisia acestuia. Manifestarea a fost declanşată de un nou scandal de prostituţie în care este implicat şi primul ministru în vârstă de 74 de ani. FOTO:EPA

Legea învăţământului intră în vigoare dar nu se aplică

Încă sunt aşteptate normele metodologice pentru punerea în aplicare a prezentei legi.

ARAD. Legea învăţământului va intra în vigoare din această săptămână. Foarte puţine prevederi însă vor fi aplicate imediat, fie pentru că încă nu există normele metodologice de punerea a lor în aplicare, fie că sunt făcute precizări clare referitoare la momentul intrării lor în vigoare.

Reprezentanţii Inspectoratului Şcolar Judeţean afirmă că nu va fi pusă în aplicare nici o prevedere care ar putea bulversa procesul de învăţământ în timpul anului şcolar. „Aşteptăm normele metodologice care, potrivit legii, pot fi date în termen de 8 luni de la intrarea în vigoare a prezentei legi ", precizează Laura Putnic, purtătorul de cuvânt al instituţiei. Una dintre puţinele schimbări care au şi fost puse în aplicare graţie unui ordin de ministru a fost formarea Consiliilor de Administraţie din cadrul instituţiilor de învăţământ, schimbare vehement contestată de sindicaliştii datorită scăderii semnificative a reprezentativităţii cadrelor didactice în cadrul consiliilor de administraţie.

Care sunt cele mai importante modificări şi când vor fi puse în aplicare, citiţi în ziarul de astăzi. /P.5

ENERGIZAŢI

CSU Vasile Goldiş şi Gloria Arad şi-au împărţit cărările înzăpezite ale staţiunii Moneasa şi hotelul cu acelaşi nume, pentru tradiţionalul cantonament de iarnă. Băieţii s-au energizat pentru retur, înghiţind zeci de kilometrii. /P.9

FOTO: D.S.

Colonelul Marcel Lucaciu FOTO: JA

Lucaciu, numit şef la IGSU

BUCUREŞTI. Fostul şef al Inspectoratului pentru Situaţii de Urgenţă Arad, colonelul Marcel Lucaciu, a fost împuternicit de către primul ministru în funcţia de inspector general al Inspectoratului General pentru Situaţii de Urgenţă în locul lui Vladimir Secară care şi-a depus actele pentru pensionare /P.8

Nemţii cheamă studenţii la muncă

ARAD. Studenţii arădeni care doresc să muncească pe perioada verii în Germania trebuie să ştie că termenul de depunere a candidaturilor a fost prelungit. /P.4

Şapte elevi arădeni, premiaţi

ARAD. Olimpiada Naţională de Fizică desfăşurată la Arad a dus pe podium şapte arădeni care au obţinut distincţii. /P.5

Pinţa, un antrenor bucuros FOTO: D.S.

Ciocnire cu un final neaşteptat

ARAD. Surpriză în duelul local UTA - Gloria, de sâmbătă. Elevii antrenorului Leo Pinţa, foarte mobilizaţi, au reuşit să se impună în verificarea de pe „Şega", cu scorul de 1-0, graţie golului marcat de Manea /P.9

REMEMBER: 7 FEBRUARIE

1812 S-a născut scriitorul englez Charles Dickens (d. 1870)

1885 S-a născut scriitorul Sinclair Lewis (d. 1951)

1914 Charlie Chaplin a debutat cu rolul care l-a făcut celebru în întreaga lume, micul Vagabond, în pelicula „Kid Auto Races in Venice"

1925 S-a născut Marius Constant, compozitor, dirijor şi pianist (d. 2004)

1927 S-a născut Juliette Greco, cântăreaţă şi actriţă franceză

1931 A încetat din viaţă compozitorul Ion Vidu (n. 1863)

Juliette Greco

1932 S-a născut omul de cultură Dan Hăuliţă

1934 S-a născut omul de cultură Florin Mugur (d. 1991)

1946 S-a născut Laurence Scott, clăpar şi dentist britanic (Isotope, Long John Baldry)

BINE AŢI VENIT!

Risti Robert, Popov Ruth Lorena, Neagoş Mircea Vasile, Laza Iulia Valentina

AU PLECAT DINTRE NOI

Martocian Elisabeta (1952), Brâncovian Rozalia (1937), Botaş Gheorghe (1916), Lazăr Vasiliu (1923), Verba Ludovic (1926), Costasiuc Rodica Maria (1952), Cordăuan Manuela Cristina (1998), Mihai Neculae (1938)

TELEFOANE UTILE

☎INFORMAŢII TELEFONICE: 118.932; ☎ROBOT: 1958; ☎APEL UNIC DE URGENŢĂ: 112; ☎PRIMĂRIA MUNICIPIULUI ARAD: Program de relaţii cu publicul (camera 5), luni-vineri 8-20. Tel.: 0257/284.744; tel. centrală: 0257/281.850; ☎S.C. E.ON GAZ ROMÂNIA - Sucursala Arad, dispecerat şi intervenţie: 0357/403.321; ☎DERANJAMENTE CURENT ELECTRIC: 0257/929; ☎INFORMAŢII CFR: 0257/231.777; ☎PROTECŢIA CONSUMATORULUI: B-dul Revoluţiei, nr. 50. Telefon: 0257/257.049; ☎GOSPODĂRIREA COMUNALĂ ARAD S.A.: 0257/270.352; 0729-009.033; 0257/270.352; ☎POLIŢIA DE FRONTIERĂ: 1959; ☎SC CET (Dispecerat şi intervenţie termoficare): 0357/412.244; ☎POLIŢIA COMUNITARĂ: 0257/939.

SUDOKU

REGULI: În fiecare bloc sunt câteva cifre între 1 şi 9, stabilite dinainte. Acestea trebuie completate cu cifrele lipsă, în aşa fel încât fiecare număr să figureze o singură dată. De asemenea, cifrele de la 1 la 9 trebuie să figureze o singură dată atât pe rândurile orizontale cât şi pe coloanele verticale ale celor nouă blocuri luate împreună.

ÎNCEPĂTORI

1	8						4	
3					1	8		6	2
			4	2		9			8
			8			3	6		1
		7				5	2	8	3
		1	3	6	8	2	4		
				8	2	4		5	
8	9				6		1	2	
		4	7	9	5				

AVANSAŢI

	3	6		9				
9		1						6
8	2		1		3			9
		7			9		3	2
2					8	5		
		8	4	2	7			
				4		2		
				9				5
	1	5	8				6	

Soluţiile jocurilor din numărul precedent:

ÎNCEPĂTORI

9	2	5	6	4	1	7	8	3
3	1	6	8	2	7	9	5	4
8	7	4	5	3	9	2	1	6
1	4	8	7	6	2	5	3	9
7	6	3	9	8	5	4	2	1
2	5	9	4	1	3	8	6	7
5	9	1	2	7	6	3	4	8
6	8	7	3	5	4	1	9	2
4	3	2	1	9	8	6	7	5

AVANSAŢI

2	1	4	5	9	7	8	6	3
3	9	7	4	8	6	2	1	5
5	6	8	2	3	1	7	4	9
6	3	9	7	4	5	1	8	2
1	8	2	3	6	9	4	5	7
7	4	5	8	1	2	3	9	6
8	5	1	6	7	3	9	2	4
9	7	6	1	2	4	5	3	8
4	2	3	9	5	8	6	7	1

UNDE MERGEM în Arad

CINEMA

DACIA **„Cum s-o dai să fie bine"** (SUA) orele 14; 17; 20.
ARTA **„Europolis"** (România, Franţa) orele 15; 17.30; 20.
CINEMA CITY
Anotimpul vrăjitoarelor, orele 14:30, 16:30, 18:30, 20:30, 22:30
•Burlesque: Vis împlinit, orele 15:00, 21:40
Cum s-o dai să fie bine?, orele 13:50, 16:10, 18:40
Dragoste şi alte dependente, orele 14:20, 16:40, 19:10, 21:30
Călătoriile lui Gulliver 3D, ora 15:10
O familie de coşmar, orele 13:00, 17:20, 19:40
O poveste încâlcită 3D subtitrat, orele 14:00, 16:20, 19:50, 22:00
O poveste încâlcită 3D dublat, orele 13:20, 15:30, 17:45, 18:30, 20:40
TRON: Moştenirea 3D, ora 20:50
Turistul, orele 14:20, 16:50, 19:20, 21:50
Ursul Yogi 3D, orele 13:30, 17:10, 19:00
Viespea verde 3D, orele 14:40, 17:00, 19:20, 21:40

ÎNTRERUPERI DE CURENT

Luni. 7 februarie 2011. În municipiu: h 8:30-15:30: str. Gloriei, Tiberiu, Sportului, Independenţei, Sânzienelor, Dâmboviţei, Oborului, Bucureşti, Mălin (p), Suceava (p), Păltiniş (p), Năsăud (p), Progresului, Gloriei, Septimiu, Trotuşului, Ulmului (p), Mircea Vodă (p), P-ţa. Bujac; **h 8:30-17:30:** str. Griviţei, Izlazului, Liviu Rebreanu, Ioan Raţiu, Ep. Roman Ciorogariu (p). **În judeţ: h 9-17:** Obârşia, Roşia Nouă; **h 9-17:** Târnăviţa, Tohești, Gurahonţ (p), Iosas, Feniş, Pescari, Valea-Mare; **h 9-15:** Buteni (p); h9-18: Clit, Urviş, Hăşmaş.
Marţi 8 februarie 2011. În municipiu: h 8:30-12:30: str. Tiberiu Brediceanu, Sânzienelor, Oborului, Lăcrimioarelor, Ghioceilor, Nufărului, Câmpeni, Dragoş Vodă (p), Şc. Gen. 6, Bl. B5-3, 5-2, 16, 17, 20, Cl. Aurel Vlaicu, Craiovei (p), Libertăţii (p), Sever Bocu, Orăştie, Ghioceilor, Slănic, Lupeni (p); **h8:30-10:30 şi 15:30-17:30:** ARAD - Str. Eftimie Murgu, cpt. Ignat, Clujului, Ciorogariu, Rebreanu, Doja, Caragiale, Grănicerilor, Şaguna, Mărăşeşti (p), Bela Bartok, Dorel Sibii, Dorobanţi, Oituz, Dr. Raţiu, Trestiei (p), Centru de transfuzie sanguină Arad-Andreny Karoly, Abatorului - SC Exotic Fruit Company SRL, SC Elwest Com SRL; **h 8:30-17:30:** str. Liviu Rebreanu Bl. P3, P4, P5, 22, 23, Pădurii, Eftimie Murgu (p). **În judeţ: h9-15:** Sântana-Str. M. Viteazu, Micşunelelor, Caragiale, Oituz, Vânătorilor; **h 9-18:** Brutăria Şoimoş; **h 9-18:** Maderat(p), Agrişu-Mare, Drauţ, Arăneag, Căsoaia, Siad, Rogoz, Stoienești, Ciuntești, Vălani, Mărăuş, Secaci; **h9-17:** Gurahonţ (p), Iosas, Feniş, Pescari, Valea-Mare, Almaş (p), Ţărmure (p), Ionești (p), Hălmăgel (p), Aciuţa, Iacobini; **h 9-15:** Sebiş (satu-nou).

HOROSCOP

BERBECUL (III.21.-IV.20.)
Este posibil să treceţi printr-o perioadă mai dificilă pe plan sentimental. Din fericire, aveţi o mare capacitate de comunicare.

TAURUL (IV.21.-V.20.)
Aveţi succes în toate activităţile legate de cămin şi în afaceri. Familia şi colaboratorii vă apreciază iniţiativele. Puteţi să vă faceţi planuri de viitor.

GEMENII (V.21.-VI.21.)
S-ar putea să vă schimbaţi programul pe neaşteptate. După-amiază sunteţi invitat la o petrecere, unde faceţi cunoştinţă cu o persoana deosebită.

RACUL (VI.22.-VII.22.)
Sunteţi foarte pragmatic şi intenţionaţi să porniţi o afacere la care vă gândiţi de mult timp. Un prieten vă propune un nou loc de muncă.

LEUL (VII.23.-VIII.23.)
Aveţi şanse să începeţi o activitate care vă va aduce mari satisfacţii financiare. Tot ce începeţi azi va avea trăinicie. Vă recomandăm să fiţi mai tolerant.

FECIOARA (VIII.24.-IX.23.)
La o întâlnire cu prietenii, faceţi cunoştinţă cu o persoană care vă ajută să porniţi o afacere. Visele vi se pot îndeplini.

BALANŢA (IX.24.-X.23.)
Nu este momentul să mergeţi în vizită la prieteni. Cu partenerul de viaţă vă înţelegeţi foare bine şi aveţi ocazia să petreceţi momente plăcute.

SCORPIONUL (X.24.-XI.22.)
Zi bună pentru afaceri. Puteţi avea succes într-o activitate nouă. S-ar putea să plecaţi într-o călătorie în care obţineţi satisfacţii pe plan financiar.

SĂGETĂTORUL (XI.23.-XII.21.)
Dimineaţa sunt şanse să plecaţi într-o călătorie în interes personal, în care vă apropiaţi mai mult de persoana iubită.

CAPRICORNUL (XII.22.-I.20.)
O rudă vă propune să vă asociaţi într-o afacere. Vă sfătuim să nu vă grăbiţi. După-amiază sunteţi invitat la o petrecere şi nu puteţi să refuzaţi.

VĂRSĂTORUL (I.21.-II.20.)
Intenţionaţi de multă vreme să porniţi o afacere, dar astăzi nu este momentul potrivit. Riscaţi să faceţi greşeli din cauza nerăbdării. Vă sfătuim să evitaţi discuţiile în contradictoriu cu cei din jur.

PEŞTII (II.21.-III.20.)
Pot surveni evenimente neaşteptate, care vă dau programul peste cap. S-ar putea să aveţi musafiri din altă localitate sau să fiţi nevoit să plecaţi în vizită.

SĂNĂTATE

CABINET GINECOLOGIC: Arad, B-dul Decebal nr. 11 (lângă Hotel Aradul). **EFECTUĂM: DISPENSARIZARE ŞI ASISTENŢĂ LA NAŞTERE ÎN TIMIŞOARA ŞI ARAD, TEST PAP, ECO VAGINAL, CHIURETAJ.** Programări la telefon: 0727.008.794. **MEDLINE SERVICE** - injecţii, pansamente, perfuzii, recoltări analize la domiciliu, 7 zile din 7. Tel. 0257.338.578; 0728.285.762; 0728.285.760.

PIEŢE, TÂRGURI

Astăzi este zi de piaţă la Curtici, Nădlac, Bocsig, Gurahonţ, Moneasa, Pilu, Vladimirescu. Tot astăzi se organizează târg săptămânal la Gurahonţ şi Bârzava.
Mâine, marţi, este zi de piaţă la Sebiş, Almaş, Apateu, Semlac, Sântana, Şilindia, Vârfurile.

DOBÂNZILE BANCARE ÎN VIGOARE LA 7.02.2011

DENUMIREA BĂNCII	SUMA MINIMĂ (RON)		DOBÂNDA (% PE AN)											
			PERSOANE FIZICE						PERSOANE JURIDICE					
	PERSOANE FIZICE	PERSOANE JURIDICE	LA VEDERE	PE TERMEN DE (LUNI)					LA VEDERE	PE TERMEN DE (LUNI)				
				1	2	3	6	9	12		1	2	3	6	9	12
BCR	100	1000	0,25	7,5	-	7,5	9	7,5	7,5	0,25	7,5	-	7,5	9	7,5	7,5
BRD	150	-	0,25	5,2	-	5,45	5,45	5,45	5,7	0,25	5,7	-	5,95	5,95	5,95	6,2
San Paolo IMI Bank	100	5000	0,1	6,5	6,75	7	7	7	6,75	0,1	9	-	9,25	9	8,75	8,5
B. Transilvania	100	2500	0,15	6,50	-	6,75	6,75	7,00	7,00	0,15	5,75	-	6,00	6,00	6,25	6,25
BancPost	500	5000	0,15	7		7,5	7	-	7,3	1	6,5	-	7,10	7,35	-	7,55
Raiffeisen	4000	1000	0,25	8	-	9	8	-	8	0,25	8	-	9	8	-	8
B. Coop. Mureşul	30	200	0,1	5	-	6	6,5	7	7	0,1	5	-	6	6,5	7	7

AICI E LOCUL CARIEREI TALE!
www.romjob.ro
PORTAL NAŢIONAL DE LOCURI DE MUNCĂ!

www.aradon.ro

Vremea
Luni, 7 februarie

www.aradon.ro

0° LA ORA 6 — Temperaturile se vor situa între -2 şi 0 grade. Vântul va sufla cu 8 km/h, dinspre ENE.

8° LA ORA 18 — Temperaturile se vor situa între 4 şi 8 grade. Vântul va sufla cu 7 km/h, dinspre E.

ZIUA PRECEDENTĂ

Arad	-1- 8° C	Umiditate:	89%
Lipova	-1- 8 °C	Presiune:	1026 1.2 mb
Chişineu- Criş	-1- 8° C	Precipitaţii:	10%
Săvârşin	-1- 8° C	Vânt:	13 km/h
Sebiş	-1- 8 °C	Direcţie vânt:	VSV

SOARELE

Răsare: 7.51
Apune: 17.48

AZI

Temperaturile se vor situa între 0 şi grade 8 grade Vântul va sufla cu 8 km/h, dinspre SSV .

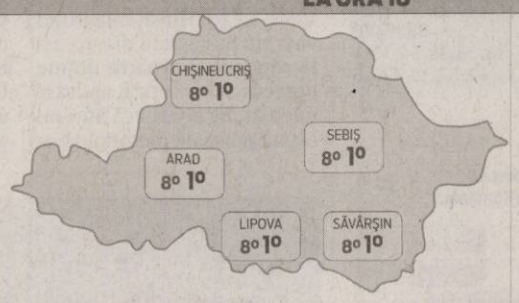

FAZELE LUNII

15. 01. · 23. 01. · 30.01. · 06. 02.

MARŢI	MIERCURI	JOI	VINERI
0° 8°	-1° 8°	-2° 4°	-2° 4°
Însorit	Însorit	Însorit	Însorit

CALENDAR

Biserica ortodoxă: Sf. Partenie, Ep. Lampsacului; Cuv. Luca; Sf. 1003 Mc. din Nicomidia.
Biserica greco-catolică: Sf Partenie al Lampsacului; Cuv Luca; Sf 1003 M din Nicomidia.
Biserica romano-catolică: Ss. Richard, rege; Apolinar, m.

PROGNOZĂ PENTRU TREI ZILE

Temperaturile minime vor fi cuprinse între -2 şi 0 grade, iar cele maxime între 4 şi 8 grade.

Temp.minime: -2-0° C
Temp.maxime: 4- 8° C

JURNAL ARĂDEAN
Str. Poetului nr. 1C, Arad
BRAT Auditat de BRAT
Reclamaţii difuzare: 0257/ 228586

Director editor: Mircea Ţişcă (8471)
Secretariat: 0257.281802 (centrala), fax - 0257.280655
Şef departament difuzare: Carmen Csordas
Marea publicitate: 0257.280904 (int. 8488); Mica publicitate: 0257.210775
Tiparul executat la: SC Inform Media SRL, Calea Torontalului, DN 6, km 5,7, Timişoara

Editor coordonator: Adriana Barbu (8410) Responsabil de număr: Monica Ardelean
Secretar general de redacţie: Gabriela Groza (8417) **Departamente: Eveniment:** Simona Butaru (8412), Monica Ardelean (8446), Alin Gherasim, **Politic:** Tristan Mihuţa (8431), Simion Todoca (8425); **Economic:** Andreea Pintea (8419), Margareta Szegö (8435); **Cultură, Învăţământ:** Vasile Filip (8428); **Social:** Diana Duţu (8429); **Sport:** Daniel Scridon (8427), Adrian Hărţău (8433), Leo Sfăra (8434);
Tehnoredactare: Ghizela Şerban, Ramona Vidulescu
REDACŢIE : tel. 0257.281802 (centrala); fax 0257.280655 (int. 8490), 0257.281797 (int.8489); e-mail:redactia.jurnalaradean@informmedia. ro, adevaruldearad@informmedia.ro, publicitate.jurnalaradean@informmedia.ro, publicitate.adevarul@informmedia.ro

Rate şi dobânzi de milioane de euro

Ratele şi dobânzile la creditul pentru reabilitarea şoselei şi a liniilor de tramvai încep să se simtă în buget.

Bugetul local urmează să fie supus aprobării Consiliului Local FOTO: JA

ARAD. Sumele pe care Municipalitatea este nevoită să le ramburseze în acest an pentru creditele accesate pentru derularea proiectelor de infrastructură încep să se facă simţite în bugetul local. Aşa cum vă informam de curând, Primăria Arad a afişat, la transparenţă, „scheletul" bugetului general al Municipiului pentru anul în curs, proiect care cuprinde doar capitolele majore. Extrem de vizibile, însă, sunt sumele pe care Primăria le-a pus deoparte pentru plata ratelor şi dobânzilor aferente la două bănci de la care s-a împrumutat pentru proiectul „Reabilitare sistem de trasport urban" - mai cunoscut sub numele de „proiectul BERD".

În proiectul de buget, la capitolul „Tranzacţii privind datoria publică şi împrumuturi" a fost prevăzută suma de 9.844.000 lei. De fapt, este vorba despre banii pe care Municipalitatea a calculat că îi va cheltui, în acest an, „pentru plata dobânzilor privind datoria publică externă (9.538.000 lei), precum şi a comisioanelor aferente împrumuturilor (306.000 lei)". Acestor sume li se adaugă şi ratele scadente în acest an. La capitolul „Rambursări de credite", potrivit documentului publicat, „suma propusă cu această destinaţie este de 14.125.000 lei şi reprezintă ratele de capital pe 2011 aferente împrumuturilor BERD şi DEXIA". În total, se ajunge la o sumă importantă. Atât de importantă, încât se apropie (deşi, e drept, nu o egalează) de suma totală de bani pe care îi va folosi administraţia pentru întreţinerea oraşului. În acest an, se estimează plăţi reprezentând rate, dobânzi şi comisioane de aproximativ 5,7 milioane euro. În total, Primăria a pus deoparte pentru acoperirea cheltuielilor de întreţinere a oraşului o sumă totală de 36.751.000 lei. Banii vor fi folosiţi pentru reparaţii străzi, iluminat public, salubrizare stradală, canalizare, gospodărire comunală, baze sportive, parcări etc. În acelaşi timp, suma pe care o plătim din buget ca rate la două bănci, dobânzi şi comisioane bancare este, în total, 23.969.000 lei.

Proiectul BERD

Vă reamintim, proiectul BERD a ajuns la o valoare de 36.610.070 euro, iar finanţarea se face din creditul BERD (26.500.000 euro), din credite bancare Dexia (1.679.302 euro), credite neprevăzute, din în primele acte ale proiectului, şi din alocaţii de la buget (8.430.767 euro). Etapa a doua, demarată de curând, (tronsonul Calea Romanilor - Calea Timişorii, unde vor fi reabilitate liniile de tramvai pe o lungime de 6,3 km, linii aeriene de contact şi 39.345 mp de carosabil) are o valoare de 11.384.814 euro şi este susţinută tot de creditul BERD (6.500.000 euro) şi din alocaţii de la buget (4.884.814 euro).

Acum ori niciodată!

Societatea civilă, Opoziţia şi arădenii de rând au doar acum, cu adevărat, şansa să-şi spună părerea despre bugetul Aradului pentru acest an şi să ceară ca părerile lor să se regăsească pe cât posibil în hotărâre.

Primăria Municipiului organizează astăzi dezbaterea publică pe tema proiectului de hotărâre privind aprobarea Bugetului general de venituri şi cheltuieli al Municipiului Arad pe anul 2011. Evenimentul va începe la ora 15.00, în sala 60 a Palatului Administrativ, oferta fiind, teoretic, singura în care vocea arădeanului s-ar putea face auzită pe acest subiect.

ADRIANA BARBU DĂNILĂ
SIMONA BUTARU
jurnalaradea@informmedia.ro

SCHELET DE BUGET

Dezbaterile publice nu sunt, însă, din păcate, punctul forte al arădenilor, care participă la astfel de evenimente în număr restrâns. În plus, societatea civilă şi Opoziţia au şi ele o scuză pentru neparticiparea în masă la dezbatere, motiv invocat drept nemulţumire şi anul trecut: bugetul prezentat de Primărie la transparenţă nu este întreg, executivul oferind acces doar la partea de reglementare şi împărţire a banilor, nu şi la rapoartele şi justificările care însoţesc deciziile de alocare a fondurilor. Din sutele de pagini ale bugetului, la transparenţă se regăsesc doar câteva zeci. Neconcludent, au susţinut anul trecut reprezentanţii Opoziţiei.

Proiect pentru transport FOTO: JA

Se reintroduce tramvaiul 12

ARAD. În cadrul şedinţei CLM din 10 februarie, un proiect de hotărâre (dacă este votat) ar putea rezolva o problemă reală a locuitorilor din mediul rural. Proiectul prevede modificarea programului de circulaţie al mijloacelor de transport public de călători pentru tramvaie şi este iniţiativa viceprimarului Bognar Levente şi a consilierului local Gheorghe Schill. Este vorba despre reintroducerea liniei de tramvai 12, după ce atât la audienţe la Primăria Arad cât şi printr-o cerere oficială a Primăriei Ghioroc s-a cerut acest fapt. **JA – S.B.**

Zeci de controale ale pompierilor FOTO:FAN

Finanţare de la buget pentru Ştrandul Neptun

ARAD. Aleşii municipali vor decide, în cursul acestei săptămâni, în cadrul şedinţei Consiliului Local Municipal, dacă repartizează o parte din excedentul bugetar pentru investiţii la ştrand.

Este vorba, conform proiectului, despre „realizarea obiectivului de investiţii „Amenajare Ştrand Termal Neptun din municipiul Arad (proiectare şi execuţie ştrand pentru copii, amenajare portal intrare, foraj apă geotermală-proiectare şi execuţie, grupuri sanitare, proiectare şi execuţie pasarelă peste râul Mureş)", din fonduri repartizate prin HGR 417/2010: 176.553,49 lei". Dacă se va vota, arădenii vor avea parte de noi utilităţi la ştrand. **JA – S.B.**

Pregătire pentru administratorii de bloc FOTO: JA

Curs pentru administratori

ARAD. Uniunea Locală a Asociaţiilor Locative Arad (ULALA) organizează un nou curs de administratori de imobile. „Cursanţii vor fi iniţiaţi în legislaţia de specialitate, finanţe-contabilitate. Perioada cursului este 21.02.2011-05-.03.2011. Înscrierile se fac la sediul ULALA de pe strada Lucian Blaga, nr.23 Bis şi telefonic la numărul 0257/285053", a subliniat Dorina Lupşe, preşedintele ULALA. **JA – S.B.**

Pompierii, control prin instituţii

ARAD. Inspecţia de Prevenire din cadrul ISU Arad a desfăşurat 33 de controale, din care opt la agenţi economici, 20 la instituţii şi patru la localităţi. Au fost verificate trei adăposturi de protecţie civilă, şase sirene şi patru spaţii de evacuare", au declarat reprezentanţii ISU Arad. Aceştia mai spun că pe timpul controalelor s-au constatat mai multe deficienţe, fiind aplicate peste 40 de amenzi în valoare de 3.600 de lei. **JA- I.C.**

Nou
Varice?
Tratament eficient şi modern !!
Tratăm varicele prin Scleroterapie Asistată Ultrasonografic (UGS) :
- fără operaţie chirurgicală
- fără anestezie – este nedureroasă
- fără cicatrici postoperatorii
- fără absenţa de la serviciu / concediu medical
- pacientul îşi poate desfăşura activităţile

zilnice obişnuite în câteva ore de la intervenţie.

HEMOROIZI? FISURI ANALE?
TRATAMENT FĂRĂ OPERAŢIE
Sunt folosite cele mai noi tehnici practicate in Comunitatea Europeană:
- Investigaţiile videocomputerizate
- Fototermocoagularea în spectru infraroşu
- Excizia cu unde de radiofrecvenţă

Colonoscopie şi Ecografie Abdominală Gratuite în cadrul tratamentului!

10% reducere din costul tratamentului pentru pensionari

Arad: 0257 213 888
LaurusMedical clinics
www.laurusmedical.ro

RECLAME

Studenţii la muncă în Germania

ARAD. Agenţia Naţională pentru Ocuparea Forţei de Muncă (ANOFM)a anunţat prelungirea perioadei de selecţie pentru studenţii care doresc să desfăşoare o activitate lucrativă pe teritoriul Germaniei pe perioada vacanţei de vară.

„La selecţie vor putea participa studenţii şi masteranzii care urmează cursuri la zi, la orice facultate acreditata conform legii, inclusiv cei din ultimul an de studii", se specifică în comunicatul instituţiei.

Depunerea dosarelor şi susţinerea testului de limba germană va avea loc in perioada 07-25.02.2011 între orele 09.00-15.00, la sediul ANOFM, str. Avalanşei nr. 20-24, parter, în cadrul Direcţiei Relaţii Internaţionale EURES şi Mediere.

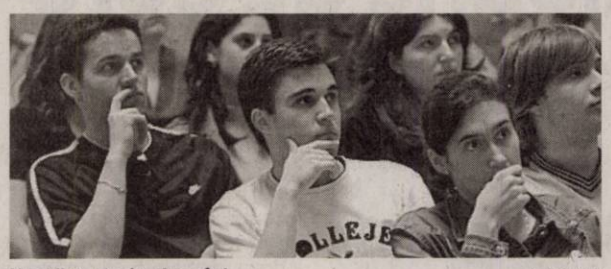

Nemţii vor studenţi români FOTO: FAN

PENTRU DETALII

http://www.muncainstrainatate.anofm.ro/anun-important-bursa-pentru-studen-ii-care-doresc-s-lucreze-pe-perioada-de-var-anului-2011-n-germani

JA-A.P.

CITIRE APOMETRE

Marţi 08 februarie 2011. Pescăruş, Cetăţii, Diogene, Părului, Micşunelelor, Gladiator, Pompei, Hector, Marte, Troiei, Cezar, Santinelei, Infanteriei, Achile, 13 Martiri, Trompetei, Radu de la Afumaţi, Prutului, Podgoriei, Crizantemelor, Caraiman, Zoe, Amurgului, Constanţa, Junilor, Păuliş, Şiriei, Argeş, Lipovei, Păstorului, Zefir, Vişinului, Poetului, Trudei, Jiului, Oltului, Retezat, Moldovei, Bucovinei, T. Arpad, Cireşoaiei, Negoi, Corbului, Fântânii, Concordiei, Nouă, Faurilor, Ş. Tenetchi, Laptelui, Călţunaş, Alexandru cel Bun, P. Maior, Bucureşti, Sânzâienelor, Mălin, Câmpeni, Tiberiu, Veneţia, Andrei Şaguna cu soţ, A. Karoly, Andrei Şaguna fără soţ, Bela Bartok, calea Victoriei, Aviator Vuia, Deltei, H. Sava, Z. Moricz, Bradului, Zmeurei.

SOLUŢIA INTEGRAMEI LA NR PRECEDENT

L – S – T – TON – T – LENTOARE – GRAS – NU – ALENE – UTA – MELC – CUTIMPUL – SIAC – SA – AT – T – BI – MIMI – SLAP – I – SARITURA – IA – SFOR – GEN – CRAB – APARA – SI – ANI – ORT – ALT – DOMOL – AIA – OR – OG – LASE – ROBA – P – NANI – UT – BOTEZA – DAR – MIT

REŢETA ZILEI

Ficăţei de pasăre cu ciuperci

INGREDIENTE: 800 g ficăţei, 500 g ciuperci, 3 cepe verzi, pătrunjel, 2 roşii, sare, piper, busuioc.

MOD DE PREPARARE: Se curăţă ficăţeii şi ciupercile, se spală bine. Se taie apoi şi ceapa, roşiile rondele şi pătrunjelul după care se aşază totul în tavă. Se adaugă sarea, piperul şi busuiocul şi eventual puţin apă în funcţie de cât sos doriţi să aibă mâncarea. Se introduce tava la cuptor pentru 1 oră la foc mediu. Se poate servi cu amestec mexican de legume. **Poftă bună!**

Pentru mai multe REŢETE intră pe **www.culinar.ro**

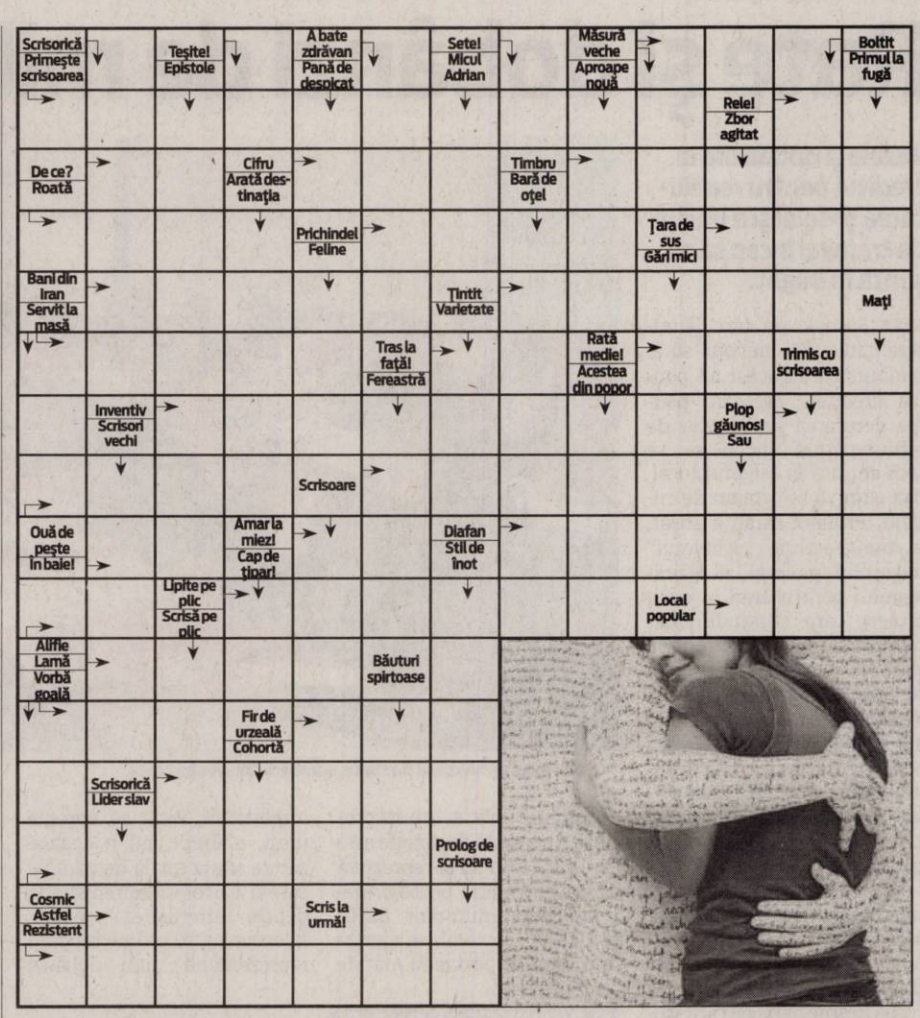

CONCURSUL „CUVINTE NOROCOASE"

COMPLETEAZĂ INTEGRAMELE DIN PERIOADA 2-15 FEBRUARIE 2011 A.C. TRIMITECELE 10 INTEGRAME (ÎNTR-UN SINGUR PLIC ŞI CU UN SINGUR TALON) PÂNĂ ÎN 22 FEBRUARIE 2011 LA SEDIUL REDACŢIEI NOASTRE, STR. POETULUI NR. 1 Ç SAU PE B-DUL REVOLUŢIEI NR. 81. POŢI CÂŞTIGA UN APARAT ELECTROCASNIC. EXTRAGEREA VA AVEA LOC ÎN 23 FEBRUARIE A.C.

ABONAT: ☐ DA ☐ NU

JURNAL ARĂDEAN

NUME: .....

ADRESĂ: .....

.....

TEL .....

E-MAIL: .....

Programe TV Luni 7. februarie

TVR 1

07.00 Telejurnal matinal. Sport (criptat) Meteo(I)
08.00 Telejurnal matinal. Sport (criptat) Meteo(II)
09.00 Dovadă de iubire. (s.)
10.00 Dănutz SRL. – Supermarket de divertisment. Prima parte (r.)
11.00 Pur şi simplu delicios. (reluare)
11.15 Dănutz S.R.L. – Supermarket de divertisment. Partea a doua (r.)
12.15 MAI aproape de tine
12.50 Legendele palatului: prinţul Jumong. (r.)
14.00 Telejurnal. Sport (criptat) Meteo
14.45 Istorii de buzunar. (r.)
14.50 Amintiri din istorie. (serial)
15.00 Teleshopping
15.30 Kronika. Emisiune în limba maghiară
17.00 Spune-mi ce te doare. (reluare)
17.30 Papucul doamnei.
18.00 Telejurnal. Meteo
18.30 Legendele palatului: prinţul Jumong. (s.)
19.40 Sport
20.00 Telejurnal
20.40 Tema zilei. Meteo
21.00 Prim plan
22.00 Anatomia lui Grey. (s., SUA, 2008-2009) Cu: Ellen Pompeo, Sandra Oh, Katherine Heigl, Patrick Dempsey, Justin Chambers. Regia Rob Corn
22.55 Eurovision 2011
23.10 Ascultă tăcerea! (romantic, Rusia , 2007) Cu: Alina Sergheeva, Dmitri Marianov, Vikotr Rakov. Regia Aleksandr Kasatkin. Nastia, o provincială săracă, dar pianistă talentată, îşi încearcă norocul în capitală. Pentru a putea trăi şi pentru a-i ajuta pe cei dragi, ea are grijă de casa unui om înstărit, dar neserios, mereu în căutare de aventuri sentimentale.
01.00 Nocturne

PRO TV

07.00 Ştirile Pro Tv. Ce se întâmplă, doctore? Omul care aduce cartea
10.00 Serviţi, vă rog! (r.)
12.00 Tânăr şi neliniştit. (r.) Povestea a trei familii care trăiesc în Genoa City, "Tânăr şi neliniştit" acoperă cele mai importante şi interesante teme ale vieţii moderne, pornind de la muzică şi carieră până la situaţii limită în care se ating teme extrem de actuale cum ar fi SIDA, alcoolismul, drogurile, religia, adoptiile, avortul. Abordării extrem de responsabile i se adaugă o distribuţie formată din actori tineri şi filmările în Hawaii, Bermude sau St. Thomas.
13.00 Ştirile Pro Tv
14.00 Pumnul de fier. (r.)
16.00 Tânăr şi neliniştit. (s.)
17.00 Ştirile Pro Tv
17.45 Happy Hour
19.00 Ştirile Pro Tv. Sport Vremea
20.30 Ochi de vultur. (acţiune, SUA, Germania 2008) Cu: Shia LaBeouf, Michelle Monaghan, Rosario Dawson, Michael Chiklis, Anthony Mackie
22.15 Moştenirea. (s.) Sport
23.30 Ştirile Pro Tv
00.00 Flashpoint. (s.)
01.00 Ochi de vultur. (r.)
02.30 Ştirile Pro Tv. (r.)
04.00 Moştenirea. (r.)
05.00 ProMotor. (r.)
06.00 Happy Hour. (r.) O oră de veselie cu muzică live, dans, poveşti de viaţă deosebite, interviuri cu cele mai mediatizate vedete ale momentului, informaţii în premieră, dar şi întâmplări impresionante care se vor petrece chiar în studio, sub ochii telespectatorilor, acestea sunt doar câteva dintre ingredientele "Happy Hour".

ANTENA 1

06.00 Observator. cu Mihaela Calin
08.00 'Neatza. cu Răzvan şi Dani
10.00 În gura presei
11.00 Veronica se întoarce. (reluare)
13.00 Observator
14.00 Invincibilii. (acţiune, 2001, SUA) Cu: Billy Zane, Byron Mann, Stacy Oversier, Tory Kittles, Dominic Purcell. Legenda spune că un grup de îngeri întunecaţi, cunoscuţi sub numele de Oamenii Nopţii, au existat pe Pământ încă din vremurile străvechi. I-au vânat pe oameni tot timpul: de la prima picătură de sânge vărsată în van până la tratatele încălcate, s-au implicat în persecuţiile tiranice şi în războaiele mondiale, şi-au băgat coada în fiecare act de ură.
16.00 Observator
17.00 Acces direct
19.00 Observator
20.20 Romance: Să te prezint părinţilor
22.00 Narcisa sălbatică. (s.)
23.00 Observator. cu Andrei Zaharescu Sport Meteo
23.45 Un Show Păcătos. cu Dan Capatos
01.00 Lege şi ordine: Brigada specială. (s.)
02.00 Sfârşitul lumii. (ultima parte) (acţiune, SUA 2005) Regia: Dick Lowry Cu: Randy Quaid, Shannen Doherty, Tom Skerritt, James Brolin, Gina Gershon. O furtună extrem de puternică apărută în Chicago, de categoria 7, se răspândeşte şi provoacă prăpăd asupra întregii lumi. O echipă de specialişti coordonată de Judith şi Ross se străduieşte să descopere ce a dus la apariţia furtunii ca să îi poată împiedica extinderea.

HBO

07.35 Viaţa mea de până acum. Dramă, Marea Britanie, 1999. Cu: Colin Firth, Rosemary Harris
09.15 La capătul lumii. Documentar, SUA, 2008.
10.45 Ţi-l prezint pe Dave. Comedie, SUA, 2008. Cu: Eddie Murphy, Elizabeth Banks, Gabrielle Union, Scott Caan
12.15 America. Dramă, SUA, 2009. Cu: Rosie O'Donnell, Philip Johnson, Ruby Dee, Raquel Castro, Jade Yorker
13.45 Dr Parnassus. Aventuri, Franţa, 2009. Cu: Christopher Plummer, Heath Ledger
15.45 Star Trek II. Mânia lui Khan. SF, SUA, 1982. Cu: William Shatner, Leonard Nimoy, Deforest Kelley, James Doohan
17.40 Puterea imaginaţiei. Comedie, SUA, 2009. Cu: Eddie Murphy, Thomas Haden Church
19.30 Pe platourile de filmare
20.00 Un poliţist cu explozie întârziată. Comedie, SUA, 1988. Regia: David Zucker. Cu: Leslie Nielsen, Priscilla Presley, Ricardo Montalban, George Kennedy, O.J. Simpson
21.25 Viaţa şi apucăturile lui Kenny Powers. II Ep. 5 Comedie, SUA, 2010.
21.55 Anturaj. VI Ep. 11 - La medic Comedie, SUA, 2009.
22.30 Dosarele X. Vreau să cred. SF, SUA, 2008. Cu: David Duchovny, Gillian Anderson, Amanda Peet
00.20 12 încercări. Acţiune, SUA, 2009. Cu: John Cena, Aidan Gillen, Ashley Scott, Steve Harris
02.05 Transport blindat. Poliţist, SUA, 2009. Cu: Columbus Short, Matt Dillon, Laurence Fishburne

CULTURAL

08.00 Decor şi stil (r.) **08.30** Minorităţi (r.) **09.00** Înapoi la argument (r.) **09.55** Capodopere din Galeria de Artă Modernă Românească **10.00** Bâlciul deşertăciunilor (r.) **11.00** Oraşul de buzunar(r.) **12.00** Jurnalul cultural (r.) **12.30** Ordinea cuvintelor **12.50** Moment art **13.00** Concertele TVR Cultural (r.) **14.00** 1001 de poveşti (r.) **14.30** Album de familie (d., Franţa) **15.00** Parol **15.05** Profil, poveste, personaj (r.) **16.00** Teleshopping **16.15** Identităţi (r.) **16.45** Întâlnirile JTI **17.40** Concertele TVR Cultural **19.00** Album de familie (r.) **19.30** Tichia de mărgăritar

AXN

07.00 Viitorul începe azi IV **08.00** Cabinet de avocatură IV **09.00** Lost – Naufragiaţii VI Dramă, SUA, 2010. **10.00** Echipa specială II Acţiune, Australia, 2009. **11.00** The Amazing Race Asia II Reality Show, SUA, 2007. **12.05** Cabinet de avocatură IV **13.05** Viitorul începe azi IV **14.05** Stargate. Atlantis III **15.05** Lost – Naufragiaţii VI **16.00** The Amazing Race Asia II **17.05** Cabinet de avocatură IV **18.05** Viitorul începe azi IV **19.05** Stargate. Atlantis III **20.05** CSI. New York - Criminaliştii VI **21.00** NCIS. Anchetă militară III

B1

07.00 Dutch Painters (d.) **07.30** Caleidoscop japonez (1, 2) (d.) **08.00** Ministar - best of **09.00** La limită – best of **10.00** DW **10.30** DW **11.00** DW **12.00** Lumea în 10.000 de minute - best of **13.00** Cinemas (r.) **14.00** Săptămâna mondenă (r.) **15.00** DW **15.30** 360° - best of **16.30** Bucharest Fashion Week (r.) **17.30** Săptămâna mondenă (r.) **18.30** Condamnaţii - best of **19.30** Calculatorul mărturiseşte (comedie, 1982) **21.30** Toate pânzele sus - secretul epavei (aventură, 1986) **23.00** DW

PRIMA TV

07.30 Intalnirea inimilor - telenovela, India (r.) **09.00** Ciresa de pe tort (r.) **10.00** Imobiliare blitz (r.) **10.30** Blestemul scorpionului de jad – comedie, SUA 2001 **13.00** Povestirile ratoiului **14.00** Intalnirea inimilor - telenovela, India **15.00** Numere – serial drama, SUA (r.) **16.00** Al patrulea protocol – thriller, SUA 1987 **17.30** Mondenii **18.00** Focus 18 **19.00** Focus Sport **19.15** Povestirile ratoiului **19.30** Iubiri secrete (s.) **20.30** Da-te mare si tare – comedie, SUA 2005 **22.15** Trasnitii **23.00** Mondenii **23.30** Medium – serial drama, SUA **00.30** Mostenirea (18) **03.00** Focus 18 (r.)

PROCINEMA

08.45 Johnny Bravo (r.) **09.15** Preţul celebrităţii (r.) **09.45** Merlin, episodul 8 (r.) **10.45** Happy Hour **12.00** Teleshopping **12.15** Teo **13.15** Teleshopping **13.30** Poarta timpului (r.) **15.15** Zâmbete într-o pastilă (s.) **15.45** Parfumul Banilor (r.) **18.00** Echipa de urgenţă (s.) **19.00** Între artă şi ştiinţă (s.) **20.00** Dispăruţi fără urmă (s.) **21.00** Prietenii tăi (s.) **22.00** Lamă zimţată (romantic, SUA, 1985) Regia: Richard Marquand Cu: Marian Mayanzet, Peter Coyote, Lance Henriksen, Jeff Bridges **00.15** Vise şi coşmaruri.

ANTENA 2

06.00 Şeful Păpădiilor **08.30** Mincinoşii **09.00** Oamenii timpului nostru **10.00** Ministerul de secrete **11.00** La hanu' lu' Tatu **13.30** Confidenţial **15.30** Trăieste sănătos **16.45** Teleshopping **17.00** Harta vieţii (cu Nicoleta Svârlefus) **18.00** It's show time **19.00** Face 2 face cu Cosmina Păsărin **19.30** Răi da' buni (emisiune realizată de Mihai Morar) **21.30** Agentul VIP (emisiune realizată de Cristian Brancu) , **23.30** Nimic important! **00.30** It's show time **01.30** Crime Odioase (documentar SUA)

ACASĂ

07.00 Dragoste nebuna (s.) **08.30** Esmeralda (r.) (s.) **10.00** Paradisul blestemat (s.) **11.30** Paradisul blestemat (s.) **12.45** O mare de pasiune (r.) (s.) **14.30** Doamne de poveste (r.) **15.30** Clase 406 (s.) **16.25** Vremea de Acasă **16.30** Esmeralda (s.) **17.30** Poveştiri adevărate - emisiune prezentată de Ioana Maria Moldovan **18.30** O mare de pasiune (s.) **19.30** Fructul oprit (s.) **20.30** Iubire şi onoare (s.) **21.30** Căutând-o pe Elisa (s.) **22.30** Poveştiri de noapte - emisiune prezentată de Cabral şi Mircea Solcanu **23.30** Demon şi înger (s.) **00.30** Clase 406 (s.)

CINEMAX

07.00 Viaţa mea de câine **08.40** Sub zăpadă **10.20** Cei mai buni regizori de la Hollywood - Paul Schrader **10.50** Sâmbătă noaptea, duminică dimineaţa Dramă, Marea Britanie, 1960. **12.20** Balonul alb Dramă, Iran, 1995. **13.45** Viaţa pe cont propriu Dramă, SUA, 1994. **15.25** Vântul prin sălcii **16.50** Mişcarea de rezistenţă **17.15** Gloria **19.20** Sub zăpadă **21.00** Virus distrugător **22.45** Obsesii din trecut **00.40** Treme Ep. **5** - Ruşine, ruşine, ruşine **01.40** Clubul Paradis **03.15** Decameronul **05.05** Viaţa în camion

DIVA

08.00 Fiicele lui McLeod VI **09.00** Crimele din Midsomer. Încredere trădată **11.00** Amy, seria 1 - episod pilot **12.00** În mintea Ericăi I **13.00** Fetele Gilmore III **14.00** Legături periculoase **16.00** Crimele din Midsomer. Suflete milostive **18.00** Lege şi Ordine XI **19.00** În mintea Ericăi I **20.00** Fetele Gilmore III. Lorelai Gilmore a rămas însărcinată la vârsta de 16 ani şi, împotriva dorinţei părinţilor ei, se hotărăşte să păstreze copilul. **21.00** În mintea Ericăi **22.00** În jungla oraşului, ep. 1 pilot **23.00** Soţii de militari

ANTENA 3

06.00 Ştiri **10.00** Previziunile zilei cu Sabina Iosub **11.00** Se întâmplă în România cu Maria Coman **12.00** Ştiri **13.00** Se întâmplă în România cu Maria Coman **14.00** Ştiri **15.00** Esenţial cu Alina Petrescu **17.00** 100 min cu Alessandra Stoicescu **18.45** La ordinea zilei cu Dana Grecu şi Radu Tudor **20.00** Ştirea zilei cu Gabriela Vrânceanu Firea **21.00** Subiectiv cu Răzvan Dumitrescu **21.45** Sinteza zilei cu Mihai Gâdea **23.10** În gura presei cu Mircea Badea **00.00** Ştiri **00.45** La ordinea zilei (r.) Sunt dezbătute cele mai importante evenimente ale zilei

M1

06.50 Dimineaţa **10.00** Punctul de vedere **10.55** Living **13.01** Ştiri **13.30** Express Carpatin **14.00** Vecinii (s.) **14.35** Magazinul Rromilor **15.05** Domovina **15.35** Trecătoarea **16.05** Pământul natal **17.05** Oameni în natură **17.30** Ştiri **17.55** Poftiţi la un ceai! **18.40** India (s.) **19.30** Duelul (s.) **20.30** Ştiri **21.05** Girofarul albastru **22.05** Seara **22.40** Schimbare de identitate (dramă SUA) **24.10** Doisprezece zidari **25.35** Stiri

REDACŢIA NU ÎŞI ASUMĂ RESPONSABILITATEA PENTRU EVENTUALELE SCHIMBĂRI

DISCOVERY

11.00 Meserii murdare **12.00** O pradă mortală **13.00** Cum se fabrică? **14.00** Secundele dinaintea dezastrului **15.00** Top Gear **16.00** Tehnologie extremă **17.00** Meserii murdare **18.00** O pradă mortală **19.00** Cum se fabrică? **20.00** Tehnici esenţiale de supravieţuire **21.00** Top Gear **22.00** Clipe de teroare **23.00** Forţe dezlănţuite **00.00** Chris Ryan **01.00** Tehnici esenţiale de supravieţuire. Bear Grylls străbate globul, dezvăluindu-ne tehnici necesare pentru a supravieţui în cele mai dure locuri de pe Pământ...

Partidul Poporului şi la Arad

ARAD. Vineri, preşedintele la nivel naţional al Partidului Poporului, Simona Man, a fost prezentă la Arad, la prima reuniune a organizaţiei judeţene a partidului. Simona Man este arădeancă, având familia în municipiu, dar de şapte ani este la Bucureşti. După cum a şi recunoscut, a acceptat funcţia de preşedinte interimar al partidului în virtutea solicitărilor lui Dan Diaconescu, pe baza unei vechi prietenii. Simona Man, care face un turneu prin toate judeţele din ţară, susţine că la ora actuală partidul are 735.000 de membri, având o acoperire de 75-80% în judeţe.

Organizaţia judeţeană Arad, spune preşedintele Raoul Burtea, cuprinde 2.000 de membri, din care o mie în municipiu. Prim-vicepreşedintele pe judeţ, Remus Guţu a fost preşedinte la PSD Ususău, funcţie din care a fost schimbat tocmai pentru faptul că a iniţiat Partidul Popular, la nivel de judeţ.

Pe lângă preşedintele Raoul Burtea - care este şi membru în Biroul permanent Central şi prim- vicepreşedintele Remus Guţu, din conducerea judeţeană mai fac parte şase vicepreşedinţi. La fel este şi la organizaţia municipală, unde preşedinte este Viorica Rotaru, iar prim-vicepreşedinte, Ramona Burtea. **JA-S.T.**

COMENTARIUL ZILEI

Simion Todoca

Ludovic, liberalul-soare

Nu atât vehemenţa, cât ritmicitatea cu care Ludovic Orban îl atacă pe Crin Antonescu, pe tema alianţei cu PSD, începe să dea de bănuit. Unii spun că, dincolo de reputaţia de liberal pur sânge pe care şi-a construit-o, Orban a cam acţionat, în ultima vreme, alături de fratele său, la comanda şi în folosul lui Băsescu. Eu cred că, mai degrabă, Ludovic Orban crede că, în sfârşit, a sosit vremea să îl parafrazeze pe celebrul său tiz, spunând „PNL-ul sunt eu", în speranţa că, după multele încercări eşuate, va reuşi să ajungă preşedintele partidului. Pentru asta, pozează în vehement apărător al valorilor liberale, acuzându-l pe Crin că a uitat de ele.

Ori că, fire de artist fiind, Ludovic Orban nu vede în politică mai departe de vârful bocancului, ori că, într-adevăr, face jocurile lui Băsescu, încercând să împiedice realizarea alianţei cu PSD. Teoretic, atunci când spune că, din mai multe puncte de vedere, PNL pierde făcând această alianţă, Ludovic Orban are dreptate. Pe cont propriu-şi cu valorile liberale intacte - PNL ar putea obţine 30%, spune Orban. Şi? La ce i-ar folosi să aibă 30% şi să nu ajungă la guvernare? Nu s-ar alege praful şi pulberea de PNL a doua zi după formarea unui guvern din care să lipsească liberalii? Poate că Orban consideră că mai normal ar fi ca, având cele 30%, să intre la guvernare alături de PDL ? Ce vorbeşti, Franţ, e mai bine să te aliezi cu Băsescu, cel care nu vrea decât să te desfiinţeze, sau să intri într-o guvernare în care, prin contrast, valorile liberale vor ieşi în evidenţă de la o poştă ? Mai ales că poţi să te retragi oricând din ea, cu un substanţial câştig de capital electoral.

> Doar guvernând poţi demonstra că dreapta nu e ce spune şi face Băsescu

Spune Orban că Antonescu este capabil să sacrifice totul, doar ca să ajungă preşedinte. Dumnezeu să mă ierte, dar trebuie să fii orb(an) ca să nu vezi că, dimpotrivă, Crin Antonescu şi-a riscat propria imagine, doar din dorinţa de a învinge PDL şi pe Băsescu. Nu este ceva personal, Crin a înţeles că dacă acest lucru nu se întâmplă, PNL este sortit pieirii. Presupunând că Orban nu pricepe, sunt sigur că i s-a explicat. De unde rezultă că se face că nu pricepe...

simion.todoca@informmedia.ro

Şapte elevi arădeni, premiaţi

Palatul Cultural a găzduit gala de premiere la cea de-a 47 ediţie a Olimpiadei Naţionale de Fizică.

Fraţii Branco şi Oriana Arsenov, împreună cu profesoara lor, Biriş Sofia FOTO: CĂLIN ANDRA

ARAD. Dacă, duminică, la Teatrul Clasic „Ioan Slavici" s-a desfăşurat festivitatea de deschidere a Olimpiadei Naţionale de Fizică, Palatul Cultural a găzduit vineri festivitatea de premiere la cea de-a 47 ediţie a competiţiei, ce a avut loc în municipiul Arad.

Din cei 521 de participanţi, cei mai buni din toate judeţele, şi, cum se spunea la gală, „toţi câştigători" (dacă au ajuns până în această fază), mulţi au avut şi bucuria de a urca pe scenă pentru a-şi ridica premiile.

S-au acordat premii din partea Ministerului Educaţiei şi Cercetării, care au fost îmbunătăţite substanţial din sponsorizările rezolvate de I.Ş.J. Arad, premii speciale din partea celor două universităţi arădene şi a altor instituţii şi organizaţii. De asemenea, Societatea de Fizică a acordat un premiu special pentru cel mai mare punctaj.

PREMIILE MECTS

Premiile MECTS, înmânate câştigătorilor de personalităţi prezente la Olimpiadă, au fost: premiul I- în valoare de 120 lei; premiul II - 90 lei, premiul III - 65 lei; menţiune - 50 lei.

Premiile arădenilor

Din lotul Aradului au obţinut: • premiul I - Arsenov Oriana Vanesa (clasa a VII-a, Colegiul Naţional „M. Nicoară", prof. Biriş Sofia); • premiul III - Ghiţă Vlad (clasa a XII-a, Colegiul Naţional „Moise Nicoară", prof. Biriş Sofia); • menţiuni - Arsenov Branco Roan (clasa a VII-a, Colegiul Naţional „Moise Nicoară", prof. Biriş Sofia), Papp Tamaş Peter (clasa a VII-a, Colegiul Naţional „Moise Nicoară", prof. Arsenov Branco), Stein Daian Narcis (clasa a VIII-a, Şcoala Generală „Lazăr Tâmpa" Almaş, prof. Stein Mariana), Balaşiu Ştefania (clasa a XI-a, Colegiul Naţional „Moise Nicoară", prof. Major Csaba) **JA-V.F.**

„Unioniştii" arădeni au votat pentru

Delegaţii PSD, PNL şi PC Arad la lucrările forurilor centrale au votat în favoarea înfiinţării Uniunii Social Liberale.

ARAD. Consiliul Naţional PSD, Biroul Permanent Central PNL, respectiv Consiliul Naţional PC au fost forurile la care organizaţiile judeţene ale celor trei partide au trimis delegaţi, în vederea „parafării" Uniunii Social Liberale. Au fost de faţă la semnarea actului, pe care toţi l-au declarat unul istoric, 14 conservatori, doi liberali şi 15 social democraţi de la Arad, din care nu au lipsit cei trei preşedinţi, Ioan Cristina (PNL), Dorel Căprar (PSD), Mircea Purcaru (PC). Conform documentelor semnate şi declaraţiilor liderilor centrali, Uniunea Social Liberală propune o formulă politică funcţională şi coerentă, capabilă să-şi asume conducerea României cel puţin până în 2020.

Obiectivul imediat al Uniunii este să înlăture PDL şi pe Traian Băsescu de la putere. Este însă pentru prima dată când o uniune politică incluzând partide politice importante realizează o formulă de colaborare pentru mai mult de un mandat.

Toţi delegaţii arădeni au respectat ceea ce au spus înainte de lucrări, adică au votat în unanimitate pentru formarea Uniunii.

A fost o singură prevedere a protocolului cu care conservatorii arădeni nu au fost de acord- copreşedinţia Crin Antonescu- Victor Ponta- însă nu au votat împotrivă, ci s-au abţinut. Evident, şi-ar fi dorit ca şi preşedintele PC, Daniel Constantin, să fie cooptat în acea structură. Dealtfel, şi la Arad copreşedinţi vor fi Dorel Căprar şi Ioan Cristina , conservatorii rămânând, pe mai departe, în conducerea ACD l. **JA-S.T.**

Dorel Căprar : „Nicio alianţă politică nu a mai fost făcută pe un termen atât de lung" FOTO: JA

Ioan Cristina : „Disperarea PDL ne confirmă că am procedat corect" FOTO: JA

Mircea Purcaru : „O soluţie impusă de realitatea istorică actuală" FOTO: JA

Oxigen pentru economie

ARAD. Deputatul Lucian Riviş Tipei afirmă că Ordonanţa de urgenţă pentru stimularea înfiinţării şi dezvoltării microîntreprinderilor de către întreprinzătorii tineri va permite finanţarea a cel puţin 1100 de IMM-uri anual. Tinerii întreprinzători debutanţi vor primi o finanţare nerambursabilă din fonduri guvernamentale de 50% din valoarea proiectului, dar nu mai mult de 10 000 de Euro, iar pentru creditele angajate pe astfel de proiecte se vor acorda garanţii de stat de până la 80% din valoarea creditului solicitat, dar nu mai mult de 80 000 de Euro. „În bugetul programului pe anul 2011 s-au alocat până acum 21 milioane lei, bani care se regăsesc în bugetul Agenţiei pentru Implementarea Proiectelor şi Programelor pentru IMM-uri (AIPPIMM), organismul prin care se va şi derula", spune Tipei. Printre avantaje, este şi faptul că „CAS-urile datorate de angajatori sunt scutite pentru veniturile a cel mult 4 salariaţi" a afirmat deputatul arădean. **JA-S.T.**

Legea intră în vigoare dar nu se aplică

Încă sunt aşteptate normele metodologice pentru punerea în aplicare a legii educaţiei.

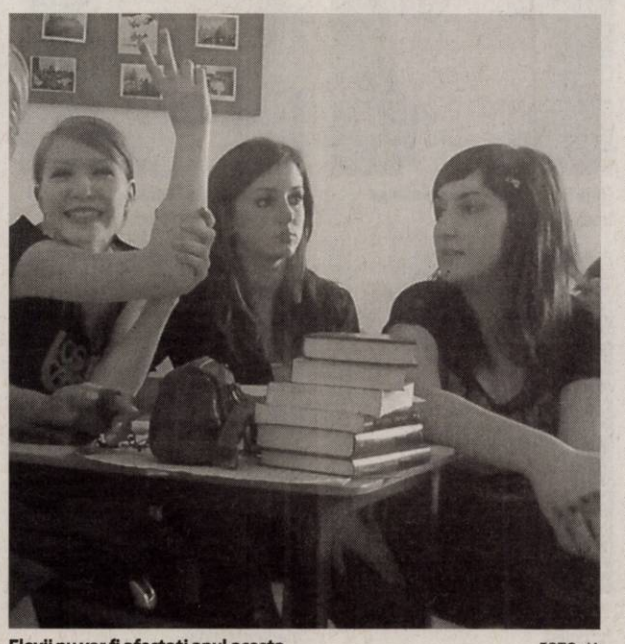

Elevii nu vor fi afectaţi anul acesta FOTO: JA

ARAD. Cele mai importante măsuri care afectează elevii vor fi aplicate treptat. Potrivit legii, introducerea clasei pregătitoare în învăţământul primar intră în vigoare începând cu anul şcolar 2012–2013, în timp ce măsura introducerii clasei a IX-a în învăţământul gimnazial intră în vigoare începând cu generaţia de elevi care începe clasa a V-a în anul şcolar 2011–2012.

Examenul de bacalaureat se va desfăşura după noua lege doar pentru elevii care încep clasa a IX-a în anul şcolar 2012–2013, în timp ce admiterea la liceu va fi modificată pentru elevi care încep clasa a V-a în anul şcolar 2011–2012.

Profesorii direct afectaţi

Reglementările referitoare la profesori vor fi însă mult mai repede puse în aplicare, dacă vor fi date şi normele metodologice. Titularizarea la nivelul instituţiei de învăţământ va fi pusă în aplicare din anul şcolar următor la fel ca şi mărirea normei didactice.În opinia sindicaliştilor, mărirea normei didactice pentru profesorii cu vechime (de la 16 ore la 18 ore) va duce la pierderea unui important număr de norme didactice. „Pentru cadrele didactice nu s-a realizat nimic care să ducă la stabilitate şi la motivarea lor, iar titularizarea, în forma propusă de guvern, va crea un haos total şi va crea discriminări", a punctat liderul arădean al SDÎ, Dănuţ Ienesescu. **JA-M.A.**

UNIUNEA EUROPEANĂ · GUVERNUL ROMÂNIEI MINISTERUL MUNCII, FAMILIEI ŞI PROTECŢIEI SOCIALE · Fondul Social European POSDRU 2007 2013 · Instrumente Structurale 2007 2013 · GUVERNUL ROMÂNIEI MINISTERUL MUNCII, FAMILIEI ŞI PROTECŢIEI SOCIALE

Anunţ de presă - 07.02.2011

SC Active Job Consulting SRL în calitate de **solicitant principal**, în **parteneriat** cu: **SC RoMarketing SRL, Federatia Patronilor Bihor şi Camera de Comerţ, Industrie şi Agricultura Timis**, în cadrul proiectului ***„Adaptabilitatea angajaţilor, succesul angajatorilor - ASA"***, proiect cofinanţat din **Fondul Social European - „Investeşte în oameni!"**, Programul Operaţional Sectorial pentru Dezvoltarea Resurselor Umane 2007 – 2013; Axa prioritară 3 „Creşterea adaptabilităţii lucrătorilor şi a întreprinderilor"; Domeniul major de intervenţie 3.2 „Formare şi sprijin pentru întreprinderi şi angajaţi pentru promovarea adaptabilităţii", **Contract: POSDRU/81/3.2/S/52837, Valoarea totală a proiectului: 12.352.078,31 Lei; Perioada de implementare: 01.11.2010 – 31.10.2013,** anunţă:

Lansarea proiectului:
"Adaptabilitatea angajatilor, succesul angajatorilor - ASA"

Toate activitatile de evaluare si formare derulate in cadrul proiectului sunt suportate din bugetul acestuia. Angajatorii care considera ca dezvoltarea angajatilor este cu adevarat importanta sunt asteptati sa se alature proiectului nostru.

Cei care doresc sa afle mai multe informatii, se pot adresa Managerului de proiect – Sorina Bradea sau Responsabilului de formare – Luminita Popa la urmatoarele adrese: sorina.bradea@succesulangajatorilor.ro
luminita.popa@succesulangajatorilor.ro
www.succesulangajatorilor.ro
Mai multe informatii despre program se pot obtine de pe: www.fseromania.ro

ACTIVE JOB CONSULTING · RoMarketing®

RECLAMĂ

JURNAL ARĂDEAN

Balint Tudor Ioan - vrea să fie inginer

Bîrzan Ruben Adrian - se vede poliţist

Bocşa Paul Ciprian - se va face poliţist

Borod Răzvan Gabriel - va ajunge pompier

Cândea Melina Denisa - ar vrea să fie medic

Cociuban Beatrice Ana Maria - se face avocat

Drăgoiu Roberta Mădălina - va fi medic chirurg

Iov Eric Robert - crede că va fi farmacist

Luca Alexandru Paul - vrea să fie poliţist

Maci Oana Flavia - va fi designer vestimentar

Maloş Sebastian Andrei - se face profesor

Martonosyi Anda Maria - vrea să fie medic

Morocz Alessia Michelle - se vede cântăreaţă

Opriţescu Florin Denis - va ajunge cântăreţ

Diamant ce trebuie şlefuit

Aşa crede, despre elevul de clasa I, învăţătoarea Maria Gavrilaş de la Şcoala Generală nr. 5 Arad

ARAD. „Elevul nu este un pahar ce trebuie umplut, ci un diamant ce trebuie șlefuit. Strălucirea lui depinde de priceperea și dăruirea dascălului. Generația de copii 2010/20011 este o generație care strălucește deja. Eforturile școlii și ale părinților vor da rezultate, cu siguranță. Doar privindu-i ne dăm seama că ei promit și noi credem, așa cum am crezut mereu în copiii noștri". Cu aceste vorbe de suflet ne-a întâmpinat Maria Gavrilaș, învățătoarea clasei I D, de la Școala Generală Nr. 5 Arad.

Cu un bagaj de cunoștințe solid, acumulat în 2-3 ani de grădiniță, cu un ajutor important acordat de părinți, cei 26 de boboci ai clasei I D au reușit să încheie primul semestru din viața lor de elevi cu mare succes. Procentul de 92% calificative de FOARTE BINE, care se pot citi în catalogul clasei, spune totul. Toți știu deja să citească și să scrie corect după dictare chiar dacă nu au învățat încă toate literele alfabetului. Știu să calculeze și să rezolve probleme simple. Așa începe „cartea de vizită" a acestor frumoși, curajoși și inimoși copii. Printre, ei se află, cu siguranță, câțiva olimpici, care vor aduce, în următorii ani, bucurie școlii și părinților.

Acum, după o binemeritată vacanță, încep semestrul II. Le dorim succes!

JA-V.F.

Înv. Maria Gavrilaş mereu atentă la fiecare elev FOTO: V.F.

Bucuroşi că fac gimnastică FOTO: V.F.

Răspund la...tablă FOTO: V.F.

Au început şcoala împreună FOTO: V.F.

Pantea Anja Ioana - va fi medic pediatru

Purdi Diana Oana - visează că va fi cântăreaţă

Racoviţă Vlad Dorin - vrea să fie arhitect

Ruja Roxana Cecilia - va ajunge învăţător

Spătariu Oana Denisa - se vede creatoare de modă

Stana David Caius - ar vrea să fie medic

Suciu Teodora Luiza - se face economist

Şandor Andrei Mihai - o să ajungă fotbalist

Ştefea Rareş Bogdan - vrea să fie medic

Tambor Daniel Denis - va ajunge fotbalist

Vuculescu Roxana Patricia - va fi medic veterinar

Zolnay Irisz Dalma - se vede antrenor de tenis

Ancheta la mina Uricani va dura

Ministrul Economiei a afirmat că ancheta privind explozia din mina Uricani va dura o lună sau chiar două.

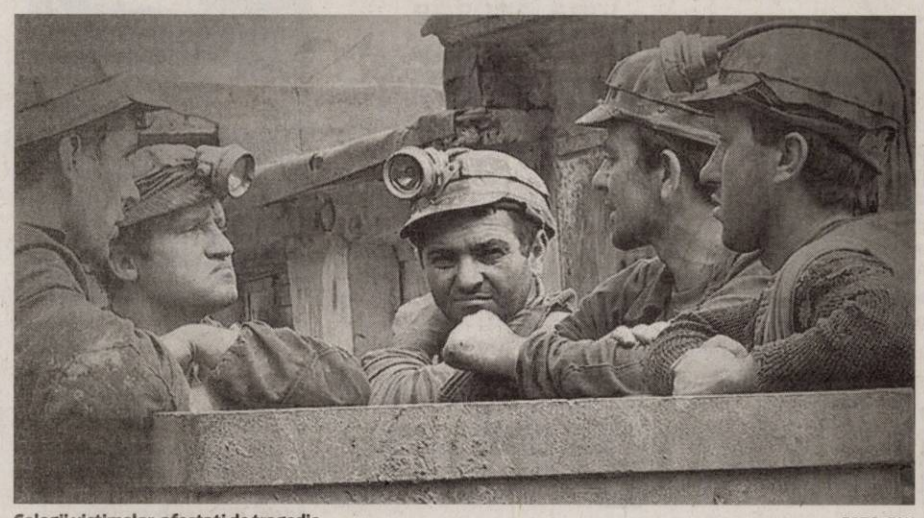

Colegii victimelor, afectaţi de tragedie FOTO: FAN

URICANI. Ministrul Economiei, Ion Ariton, a declarat că ancheta în urma exploziei de la Mina Uricani, în urma căreia cinci electricieni şi-au pierdut viaţa, va dura „mai mult de 30 de zile, undeva la 60 de zile". Ariton a apreciat că deocamdată este „prematur să fie emisă chiar şi o părere" despre explozia produsă sâmbătă în subteranul Minei Uricani, în momentul cuplării la reţeaua electrică a tabloului, după o revizie a acestuia.

Ministrul a amintit de ultimul eveniment de amploare petrecut în subteranele din Valea Jiului, explozia din 15 noiembrie 2008 de la Mina Petrila, în urma căreia şi-au pierdut viaţa 13 mineri, iar alţi 15 au fost grav răniţi, concluziile anchetei în acest caz fiind date după aproape trei luni.

Situaţia minerilor din Valea Jiului se află în discuţie de mai multe luni, Ministerul Economiei, reprezentaţii CNH şi sindicaliştii din minerit căutând soluţii pentru implementare unui program care să stabilească condiţiile în care se va face exploatarea huilei în Vale Jiului.

Ministrul Economiei, Ion Ariton, ministrul Muncii, Ioan Botiş, prefectul de Hunedoara, Attila Derzsi, secretarul de stat în Ministerul Economiei Karoly Borbely, reprezentanţii comisiei de anchetă, precum şi sindicaliştii din Valea Jiului s-au aflat la sediul Companiei Naţionale a Huilei din Petroşani, pentru a analiza situaţia de la Mina Uricani.

Vor angaja văduvele

Ministrul Muncii, Ioan Botiş, a declarat, la Petroşani, că văduvele minerilor care şi-au pierdut viaţa în explozia de la Mina Uricani vor fi angajate în Compania Naţionale a Huilei, potrivit contractului colectiv de muncă. Ioan Botiş a precizat că reprezentanţii Executivului vor avea o întâlnire şi cu familiile îndoliate.

„Vrem să-i asigurăm pe toţi că suntem alături de ei. Tatăl meu a lucrat şi la Mina Bărbăteni şi la Mina Lupeni, e regretabil că se întâmplă aşa ceva, dar ştiţi la fel de bine ca şi mine, probabil cât va fi minerit se vor mai întâmpla asemenea accidente", a mai spus Botiş. Ministrul a spus că echipa de salvatori a fost formată din 22 de persoane, 15 dintre aceştia coborând în mină. „Au acţionat şi le mulţumesc", a spus Botiş care a precizat că salvatorii vor fi recompensaţi.

Totodată, şi preşedintele Traian Băsescu a transmis condoleanţe.

Mesajul preşedintelui

„Am aflat cu profundă tristeţe vestea tragicului accident de la Mina Uricani care a condus la pierderea vieţii minerilor Borc Hici Cornel, Calotă Cosmin, Stoi Iulian, Nădrag Ion, Cucu Marian. În aceste momente de grea încercare, îmi exprim solidaritatea cu familiile acestora, cu colegii şi cu toţi cei care i-au cunoscut. Transmit sincere condoleanţe familiilor victimelor acestui teribil accident. Dumnezeu să-i odihnească!", se arată în mesajul Preşedinţiei.

Sursa: Mediafax

Explozie de la gaz metan

Ancheta la mina Uricani va fi coordonată de un procuror, fost subinginer de mină.

URICANI. Adjunctul Parchetului Curţii de Apel Alba Iulia, Augustin Lazăr, susţine că explozia de la Mina Uricani s-a produs, cel mai probabil, în urma unei „acumulări de gaz metan şi a unui arc electric", însă cauza exactă va fi stabilită în urma anchetei.

Potrivit lui Augustin Lazăr, cauzele exploziei sunt cercetate de o echipă formată din inspectori de protecţia muncii, poliţişti de la Poliţia judiciară şi specialişti care se află în Valea Jiului, echipa fiind coordonată de un procuror criminalist de la Parchetul de pe lângă Judecătoria Petroşani. Lazăr a afirmat că este necesară „o cercetare laborioasă" a inspectorilor de protecţia muncii.El a adăugat că dosarul va fi preluat de un specialist de la Parchetul de pe lângă Tribunalul Hunedoara, procuror criminalist cu experienţă în minerit, care a lucrat ca subinginer de mină. „El va prelua acest dosar şi va lucra în continuare cu ofiţerii de Poliţia judiciară care sunt angrenaţi în această lucrare", a spus Lazăr. Potrivit acestuia, ancheta în cazul de la Uricani presupune nu numai acţiuni în subteran, dar şi în afară, explicând că vor fi verificate actele cu lucrările de acolo pentru a se vedea dacă s-a respectat legalitatea şi se vor face rapoartele de autopsie de către Medicina Legală. El a adăugat că examinările de la faţa locului vor fi făcute de echipele de salvatori, dar în acest moment în mină există „o stare de pericol" şi aşteaptă să se stabilizeze zona. El a spus că există riscul producerii unor noi explozii.

Sursa: Mediafax

Gazul metan, un risc cunoscut la mina Uricani FOTO: FAN

Nu mai tragem ultima tranşă FMI

Preşedintele Băsescu a explicat aseară noua strategie a Statului privind FMI, UE şi BM.

Traian Băsescu FOTO: FAN

BUCUREŞTI. Traian Băsescu a declarat, aseară, că România nu va mai trage ultima tranşă de la FMI, de un miliard de euro, dată fiind evoluţia economică, precizând că va fi trasă doar tranşa de la UE.

„În discuţiile de ieri, am constatat că evaluările României şi ale Fondului coincid. Prima expresie care poate fi utilizată ar fi că acordul pe doi ani cu cele două instituţii s-a încheiat cu succes. După evaluările încheiate, pot afirma că s-au creat condiţii pentru a se trece la o creştere economică. Ştiu că unele măsuri au fost extrem de dureroase pentru oameni. Nici eu, nici guvernul, nu am luat aceste măsuri cu plăcere. Măsurile au fost absolut necesare. Suntem în afara riscurilor de derapaj, suntem în afara zonei de risc economic. Cel mai important obiectiv rămâne consolidarea macroeconomică. Obiectivele noului program economic sunt în concordanţă cu politica UE", a spus şeful Statului.

Traian Băsescu a mai anunţat că noul acord cu FMI, BM şi CE va fi de cinci miliarde de euro, 3,6 miliarde urmând să provină de la Fond, iar 1,4 miliarde, de la Comisia Europeană. Suma va fi pusă la dispoziţia României sub forma unui acord de tip preventiv şi va fi accesată doar în caz de urgenţă.„Este un acord care are obiective pe termen mediu, care lansează o viziune de modernizare a statului şi a serviciilor sale, şi materializarea acestor obiective nu se poate realiza într-un singur an. Ca atare, acordul este pentru doi ani. Este un acord de precauţie prin care România are la dispoziţie 5 miliarde de euro. Vor continua reformele în educaţie, sănătate, justiţie şi bătălia fără menajamente împotriva corupţiei. Banii vor fi ţinuţi la dispoziţia României, prin acord, fără a se plăti comision. Deficitul în acest an va fi de 4,5%, în 2012 va fi de 3%", a explicat preşedintele. El a enumerat motivele pentru un nou acord, printre acestea fiind riscul regiunii, încă ridicat, adică faptul că sunt destule ţări din UE intră cu un program de austeritate. „Suntem într-o criză a datorilor suverane şi nu ştim cum pot evolua alte state. De aceea am stabilit, împreună cu guvernatorul, cu prim-ministrul, cu ministrul de Finanţe, că această sumă, dacă este ţinută la dispoziţia României pentru o situaţie de criză neprevăzută, este acoperitoare pentru a evita un derapaj generat de ce s-ar întâmpla în alte ţări, în UE sau în regiune", a mai spus şeful statului.

Vor psiho-test pentru aleşi

Cinci senatori independenţi au iniţiat un proiect legislativ pentru examinarea psihiatrică a candidaţilor la alegeri.

BUCUREŞTI. Cinci senatori independenţi au iniţiat o propunere legislativă privind examinarea psihologică şi psihiatrică obligatorie a candidaţilor pentru funcţii de demnitate publică şi în administraţia locală sau a înalţilor funcţionari publici şi a miniştrilor.

Proiectul mai prevede şi un control medical anual la persoanele care ocupă deja astfel de funcţii.

Câtă vreme testul psihologic este eliminatoriu pentru profesii precum cea de conducător auto, profesor, pilot de aviaţie, poliţist sau electrician, iniţiatorii cred că ar trebui examinaţi şi candidaţii la funcţii de primar, consilier local sau judeţean şi parlamentar.

„Apar iniţiative legislative «năstruşnice», unele din partea parlamentarilor, dar cele mai multe din partea Executivului, în această perioadă de volatilitate politică şi economică, care creează situaţii stresante cu mare predispoziţie la decompensări psihice. Ca atare, credem că această iniţiativă legislativă poate fi susţinută şi votată în Parlament", arată iniţiatorii proiectului.

Guvernul nu e de acord

În replică Guvernul a transmis Senatului că persoanele candidate la Preşedinţie şi Parlament nu trebuie examinate psihologic şi psihiatric, deoarece procedura încalcă Constituţia şi confidenţialitatea datelor.

În cazul funcţiilor de preşedinte al ţării sau parlamentar, Executivul nu este de acord ca neefectuarea controlului anual să determine pierderea funcţiilor. „Apreciem că, cel puţin în cazul funcţiilor de deputat, senator şi preşedinte al României, acestea sunt de natură să aducă atingere dispoziţiilor constituţionale care reglementează încetarea mandatului acestora. Cât priveşte funcţiile numite, apreciem că sancţiunea prevăzută este excesivă", susţine Guvernul.

Printre contrargumentele invocate de Guvern se numără şi acela că textul propus de iniţiatori nu prezintă clar categoriile de personal din sectorul public-personal, care ocupă funcţii de demnitate alese sau numite la nivel central sau local, cărora ar trebui să li se efectueze astfel de examinări.

La rândul său, Consiliul Legislativ a transmis iniţiatorilor aceeaşi recomandare privind delimitarea cu exactitate a categoriilor de personal cărora li se impune prezentarea, la numirea în funcţie, a adeverinţei medicale vizate de un psiholog şi de un medic psihiatru. Totuşi, Consiliul Legislativ a avizat favorabil propunerea.

Însă atât avizul Guvernului cât şi al Consiliului Legislativ sunt consultative.

Sursa: Mediafax

Ne acceptă în Schengen doar la pachet cu Bulgaria

PARIS. Ministrul francez al Afacerilor Europene a declarat, ieri, că Franţa nu se opune, de principiu, intrării noastre în Schengen în 2011, însă, dat fiind că Bulgaria nu este încă pregătită, cele două ţări nu pot adera curând.

„Dacă sunt gata să intre anul acesta şi există toate garanţiile ca sunt pregătiţi, atunci noi nu ne vom opune. Dar dacă sunt gata anul viitor sau în doi ani, vor intra anul viitor sau în doi ani", a afirmat Laurent Wauquiez (foto). Ministrul francez susţine însă că România nu poate intra în Schengen fiindcă Bulgaria nu este pregătită. „Şi dacă Bulgaria nu e gata, nici România nu poate intra. Cum nu s-a făcut nimic pentru acoperirea Schengen a frontierei dintre România şi Bulgaria, România nu poate adera singură". Oficialul a mai vorbit şi despre alt fenomen neliniştitor: corupţia. „Ştim că guvernul român încearcă să ducă o luptă nemiloasă cu acest fenomen, dar din rapoartele pe care le primim există încă probleme serioase cu corupţia în România şi Bulgaria", a spus Wauquiez. „România a făcut multe eforturi pentru a îmbunătăţi protecţia frontierelor şi în lupta contra corupţiei. A parcurs o mare parte din drum. Întrebarea este dacă s-a ajuns la capătul drumului sau nu. Analiza noastră este că încă nu s-a ajuns la capătul drumului", a continuat el. „E o decizie grea şi dificilă pe plan afectiv. România e o ţară francofonă cu care avem legături afective şi de prietenie profunde. Însă, nu putem lua însă o decizie numai pentru a fi pe placul guvernului român. Recunosc că nu e uşor. Comunic cu prietenii din România şi nu mă simt bine. Ştiu că pentru ei nu e deloc plăcut să audă astfel de mesaje. Am convingerea însă că nu e în interesul României şi Bulgariei să aibă parte de o aderare

pripită şi apoi să fie criticate de toată lumea", a conchis Wauquiez. **Sursa: Mediafax**

JURNAL ARĂDEAN

Mare publicitate: zilnic de la 08.00 - 17.00
Telefon: 0257/280904 (interior 8488)

Mica publicitate: zilnic de la 08.00 - 18,00
Telefon: 0257/210775

Anunţurile de mica publicitate (pentru a doua zi) se primesc până la ora 15.00 la ambele sedii, cu excepţia anunţurilor de **deces,** care se primesc până la ora **18.00,** la sediul din Bd. Revoluţiei nr. 81.

Au căutat şi au găsit cadavrul FOTO: FAN

Cadavru găsit de pompieri într-un pârâu

MINIŞEL. Cadavrul unui bărbat a fost găsit duminică dimineaţa, de către Detaşamentul de Pompieri din Ineu. Aceştia au fost chemaţi să intervină pentru a scoate un cadavru din pârâul din localitatea Minişel. Pompierii spun că hainele bărbatului au fost găsite pe malul apei. În ceea ce priveşte cauza exactă a morţii bărbatului, aceasta se va afla după efectuarea necropsiei. **JA – I.C.**

3

solicitări pentru aviz de securitate la incendiu au fost respinse de ISU Arad. "Pe parcursul lunii trecute s-au emis patru avize de securitate la incendiu, iar trei solicitări de avizare pentru securitate la incendiu au fost respinse" au subliniat reprezentanţii ISU Arad, în cadrul raportului de activitate pe luna ianuarie publicat recent.

JA – I.C.

S-a dublat numărul incendiilor în luna ianuarie

ARAD. Subunităţile Inspectoratului pentru Situaţii de Urgenţă „Vasile Goldiş" Arad au intervenit în ianuarie în 489 de situaţii de urgenţă, ceea ce înseamnă o medie de 16 intervenţii pe zi, Dintre acestea, echipajele SMURD au intervenit la 391 de cazuri. Pompierii spun că în prima lună a lui 2010 au intervenit la 40 de incendii, faţă de 23 câte s-au înregistrat în aceeaşi perioadă a anului trecut.

Pompierii au stins zeci de incendii FOTO: I.C.

Incendiu la o casă din oraşul Pecica

PECICA. Pompierii au intervenit sâmbătă seara pentru stingerea unui incendiu izbucnit la o casă din Pecica. Intervenţia a durat aproximativ două ore şi jumătate, timp în care echipajul format din şase subofiţeri a reuşit să salveze bunuri în valoare de 60.000 de lei şi să prevină extinderea incendiului. Mai multe piese de mobilier precum şi electrocasnice au ars în incendiu. **JA – I.C.**

Prinşi în mirajul drogurilor

În liceele din Arad 10% dintre adolescenţi au experimentat o dată consumul de droguri. Dintre aceştia 1% sunt consumatori săptămânali.

Cadrele medicale din cadrul DSP au efectuat un sondaj pe tema consumului de droguri FOTO: JA

ARAD. Sondajul realizat de DSP şi prezentat autorităţilor publice din Arad arată ca o concluzie, că „În liceele din municipiul Arad 10% dintre adolescenţi au experimentat o dată, repetă ocazional, consumul de doguri. Dintre aceştia 1% sunt consumatori săptămânali". Mai mult decât atât, „la o medie de 5 consumatori cunoscuţi (care au experimentat drogul) de către respondenţi, numărul de persoane care ar putea experimenta droguri în municipiul Arad, între 9-50 ani, poate fi de 17.831 persoane", se subliniază în raport.

„Folositor"

În ceea ce priveşte efectul drogurilor 72% din respondenţi ştiu că acestea sunt grave însă există şi un procent destul de crescut de persoane, 13%, ce cred că dau încredere în forţele proprii şi tot atâţia ce cred că te liniştesc. „Este de aici evident că 26% din respondenţi privesc drogurile ca pe ceva puţin dăunător, chiar folositor", se trage un semnal de alarmă în raportul publicat săptămâna aceasta.

9,1% - consumatori

La întrebarea directă „Consumati droguri?", răspunsurile au fost: Niciodată - 87% din respondenţi; am încercat o dată - 4%; ocazional - 5%; săptămânal - 1%; nu răspund - 3%. La întrebarea „Dacă aţi avea posibilitatea, aţi încerca un drog?" au răspuns afirmativ 14% din adolescenţii chestionaţi şi negativ 86%. În ceea ce priveşte oferta de droguri pe piaţă, la întrebarea „Ţi-au fost oferite droguri spre cumpărare?", au spus Da - 19% din respondenţi şi Nu - 81%. cazurile în care drogurile au fost oferite gratuit, pentru consum, au fost mai dese, răspunzând afirmativ 25% din cei chestionaţi. În ceea ce priveşte sub ce formă se consumă drogurile, răspunsurile au fost: ţigară 78%, alte 16%, prizat 6%, fără injectabil.

Cauzele consumului

„Adolescenţii care nu au consumat niciodată droguri consideră că motivele consumului pot fi prietenii, dorinţa de a experimenta ceva nou, conflictele familiale. Adolescenţii care au consumat odată droguri consideră că motivele consumului pot fi curiozitatea, prietenii, dorinţa de a experimenta ceva nou, conflictele familiale. Adolescenţii care au consumat săptămânal droguri consideră că motivele consumului pot fi prietenii, dorinţa de a experimenta ceva nou, teama de responsabilitate, conflicte familiale. Nu reiese o asociere mentală şi statistic validată între consumul de droguri şi teama de responsabilitate, decât pentru consumatorii săptămânali", subliniază specialiştii DSP. Asta, după ce la întrebarea „Care este motivul pentru care se consumă droguri?", răspunsurile au fost distribuite astfel: Curiozitatea 44%, dorinţa de-a experimenta lucruri noi 28%, prietenii 15%, conflictele familiale 7%, alte 4%, teama de responsabilitate 2%.

SIMONA BUTARU
simona.butaru@informmedia.ro

FĂRĂ AUROLAC ÎN ŞCOLI

Niciunul dintre elevii de liceu nu a răspuns afirmativ la întrebarea dacă au consumat aurolac şi amfetamine. În ceea ce priveşte celelalte droguri, 80% din cei care au recunoscut ca sunt consumatori au răspuns că au consumat marijuana sau haşiş, iar 20% au spus că au consumat heroină, LSD, sedative sau cocaină.

Tutunul, cel mai adictiv drog

ARAD. „Potenţialul adictiv diferă de la substanţă la substanţă şi de la persoană la persoană. Pe o scară de 0 la 3, pentru dependenţa fizică, psihică şi plăcere, se poate afirma că heroina, cocaina şi alcoolul sunt substanţele cele mai adictive, urmate, în ordine descrescătoare, de tutun, barbiturice, benzodiazepine, amfetamine, cannabis, LSD şi Ecstasy. Probabilitatea estimată de a deveni dependent de drog este, pentru alcool , pentru 15% dintre consumatori, pentru 32% dintre fumători, pentru 23% dintre consumatorii de heroină, pentru 17% dintre consumatorii de cocaină, pentru 9% dintre consumatorii de cannabis şi analgezice", subliniază specialiştii DSP.

JA – S.B.

Consumul, pe plan naţional

BUCUREŞTI. Potrivit datelor din raportul prezentat Prefecturii, „dintre drogurile ilegale, cel mai consumat este cannabisul, într-un procent de 1,5%, urmat de ecstasy - 0,4%, heroină - 0,1%, halucinogene - 0,1%, cocaină (în ambele forme - bază sau crack) - 0,1%.Cannabisul se consumă în toate regiunile ţării, înregistrându-se următoarele procente: 5,6% în Bucureşti, 1,3% în Transilvania, 1,1% în: Muntenia, Moldova, Banat-Crişana-Maramureş, 0,9% în Dobrogea şi 0,6% în Oltenia". **JA – S.B.**

ARAD ONLINE

Marcel Lucaciu, numit şef al IGSU

BUCUREŞTI. Colonelul Marcel Lucaciu, fost inspector şef al Inspectoratului pentru Situaţii de Urgenţă Arad şi ataşat pentru Afaceri Interne în cadrul NATO, a fost împuternicit de premierul Emil Boc să îndeplinească atribuţiile funcţiei de inspector general al Inspectoratului General pentru Situaţii de Urgenţă (IGSU), în locul lui Vladimir Secară. Colonelul Marcel Lucaciu a fost numit în ianuarie 2008 ataşat pentru Afaceri Interne în cadrul Misiunii Diplomatice româneşti de la NATO, cu sediul la Bruxelles, misiunea fostului şef al ISU Arad desfăşurându-se în cadrul Înaltului Comitet de Planificare a Urgenţelor Civile.

JA – I.C.

Marcel Lucaciu FOTO:FAN

Zeci de transporturi periculoase

ARAD. Pompierii arădeni au intervenit în luna ianuarie la o descarcerare, 11 cazuri de asistenţă de persoane, două salvări de animale şi 15 alte intervenţii. Tot în această perioadă au fost monitorizate 34 de transporturi periculoase, care au tranzitat judeţul nostru. **JA – S.B.**

Camera de Comerţ, Industrie şi Agricultură a Judeţului Arad în colaborare cu **Corpul Experţilor Contabili şi Contabililor Autorizaţi din România** organizează seminarul anual:

FISCALITATE ŞI CONTABILITATE

Prezentarea va fi susţinută de prof.univ.dr. RĂILEANU VASILE – A.S.E. BUCUREŞTI, Lect.drd. HORGA PETRU – preşedinte C.E.C.C.A.R. Filiala Arad, POPA VASILE IOAN – Consilier superior D.G.F.P. Arad şi lector C.E.C.C.A.R., SLAVIN MARIANA – Şef serviciu tehnologia informaţiei D.G.F.P. Arad, RIVIŞ IOAN – Şef Serviciu Casa Judeţeană de Pensii Arad.
Evenimentul va avea loc în data de **09-10 Februarie 2011** începând cu ora **9.00** în Pavilionul A al Complexului **Expo Arad International.**

Taxa de înscriere este de:
120 RON+TVA – Membri (CCIA Arad/CECCAR)
240 RON+TVA – Nemembri (CCIA Arad/CECCAR)

Pentru **înscrieri** sunteţi rugaţi să sunaţi la **CCIA Arad-tel: 0257-208800** sau la **CECCAR-tel: 0257-281960.**

RECLAME

Om de afaceri, cu maşina-n gard

ARAD. Un arădean, se pare un cunoscut om de afaceri, I.O., a intrat azi noapte cu maşina pe care o conducea, într-un gard de BCA, lovind şi un transformator de gaz, pe strada Achile. Bărbatul, în vârstă de circa 50 de ani, s-a ales cu o gleznă fracturată şi a fost internat la ortopedie la Spitalul Judeţean. Bărbatul avea o alcoolemie de 0,58 mg/l alcool pur în aerul expirat. Poliţiştii spun că în funcţie de rezultatul analizelor de sânge se va stabili dacă bărbatului i se va întocmi dosar penal. Transformatorul de gaz nu a fost avariat. **JA – I.C.**

Şoferul a fost internat FOTO:JA

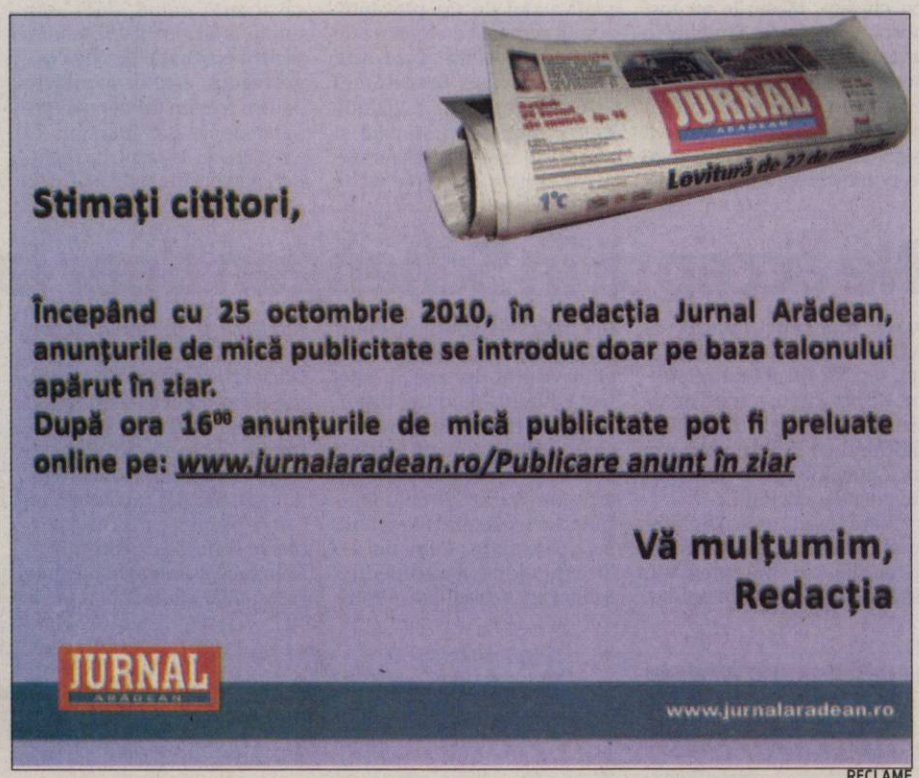

RECLAME

Sport

„Sper ca nucleul timişorean să aducă un plus de valoare echipei

Costel Bogoşel, antrenor CSU Vasile Goldiş

25

de jucători a avut la dispoziție staff-ul tehnic al echipei CSU Vasile Goldiș, în finalul cantonamentului de la Moneasa.

Accidentat, Leleczi a fost trimis acasă pentru a se trata.

În privința lotului pentru retur, un singur semn de întrebare rămâne, la capitolul portari, Paul sau Colbiș.

Înfruntă marile rivale, Poli şi UTA, în 24 ore

ARAD. Studenții lui Costel Bogoșel au parte de un program încărcat de jocuri de verificare în perioada imediat următoare. În această săptămână, CSU Vasile Goldiș primește replica a două grupări de Liga III, Gloria Arad (miercuri) și Corvinul Hunedoara (sâmbătă). Urmează două amicale în decurs de doar 24 ore, cu rivalele de-o viață, Poli Timișoara (15 februarie) și UTA (16 februarie). **JA-D.S.**

Nagy are motive de insatisfacţie

ARAD. „Principalul" echipei UTA, Roli Nagy, nu și-a ascuns insatisfacția la finele confruntării: „Sunt puțin cam supărat pe exprimarea jucătorilor. Ne-am fi dorit o altă evoluție și un alt rezultat. Există încă destule lucruri de pus la punct. Pe de altă parte, să nu uităm că în astfel de partide ai ocazia să rulezi o serie de tineri fotbaliști, astfel încât să îți clarifici lotul, să îți dai seama de randamentul fiecăruia". În tabăra adversă, tehnicianul Gloriei, Leo Pința, era fericit pe bună dreptate, remarcând forma arătată de elevii săi, pe un „puternic fond de oboseală". **JA - A.H.**

Roli Nagy FOTO: A.H.

O lecţie predată de „buturuga mică"

Gloria a surprins „Bătrâna Doamnă" în jocul amical de sâmbătă de pe „Şega", câştigând cu scorul de 1-0.

ARAD. Motivație. Este ceea ce a avut Gloria în fața grupării fanion a Aradului, ea reușind o victorie surprinzătoare, cu scorul de 1-0, în verificarea de la finele săptămânii.

În pofida diferenței de eșalon și a faptului că se găsea la final de cantonament, formația pregătită de Leo Pința a predat o lecție de fotbal „Bătrânei Doamne". Utiștii ar putea invoca drept scuză absența câtorva fotbaliști (Mihuț, Miheț, Capătă, Pocuca, Gîlcă) sau neacordarea unui penalty la o intervenție asupra lui Drăgan.

Cum Voiculeț și Purece nu și-au valorificat ocaziile, „alb-roșiii" vor fi „înțepați" în min. 53, de Manea, acesta scuturând plasa din interiorul suprafeței de pedeapsă. UTA va căuta egalarea, totuși nu va izbuti să readucă balanța în echilibru, tot adversarii fiind mai aproape de gol prin Eșanu și Copil.

Concluzionând, un semnal de alarmă pentru trupa lui Roli Nagy, confruntată cu multe necazuri în ultima vreme.

În schimb, pentru Gloria este o frumoasă victorie de palmares, deși duelul a fost doar unul amical, fără miză. Din echipa învingătorilor au lipsit Ban și Negru. În altă ordine de idei, să mai notăm că UTA a contestat deciziile „centralului" Gheorghe, pe lângă lovitura de la 11 metri, trecută cu vederea, fluierându-se mai repede finalul întâlnirii.

DISTRIBUŢII

UTA: Smaranda (min. 46 Cioară) – Calvin (65 Raț), Pascariu (65 Gornic), Tînc, Suslak (46 Diarra) – Bălan (65 Palcu), Chindriș (46 Ignea), Purece, Nădăban (65 Bisorca) – Drăgan (46 Digbeu), Voiculeț.
Gloria: Bujor – Draia, Manea, Dubeștean, Filaret (70 Hulbăr) – Popa, Toc, Rus (85 Pop), Copil (80 Goldiș) – Sălăjan, Eșanu.
Au arbitrat: Valentin Gheorghe (centru), Alina Mihoc, Alexandru Hromei (asistenți).

UTA are probleme în avanposturi FOTO: A.H.

De asemenea, UTA trage cu ochiul, în continuare, spre curtea Gloriei, unde mai mulți componenți ai lotului, între care Dubeștean și Filaret, ar putea reprezenta soluții, dar până la această oră conducerile cluburilor nu au ajuns la un acord pe tema respectivă. Un subiect demn de urmărit!

ADRIAN HÂRȚĂU
adrian.hartau@informmedia.ro

Va juca doar cine merită

MONEASA. „Sunt mulțumit de cum au răspuns băieții solicitărilor. Ne-am făcut o părere asupra valorii lotului, ofensiv vreau să cred că stăm mult mai bine. Concurența pe posturi este strânsă, dar vă asigur că pe teren va intra doar cine merită " - a concluzionat Costel Bogoșel cele 10 zile de acumulări fizice de la Moneasa.

Tehnicianul studenților din Aradul Nou i-a avut la dispoziție pe următorii jucători: Rusu, Icob, Paul, Cobliș - portari, Bilia, Tau, Miculescu, Gligor, Aldea, Nicolau, Sava, Vlad, Balla, Popa, Onu, Zaluschi, Bundea, Petrescu, Murineanu, Băd, Budeanu, Enciu, Magdaș, Cerna și C. Roșca.

Sandu Ţamboi şi portarii echipei, în sala de forţă FOTO: JA

Băieții au avut parte de un meniu condimentat cu bucăți pe teren variat, exerciții în sala de forță, dar și lucrul cu mingea. **JA-D.S.**

Oboseala şi-a spus cuvântul

SEBIŞ. Calvarul pe care studenții din Aradul Nou l-au servit în cantonamentul de la Moneasa și-a pus amprenta asupra randamentului din amicalul pierdut, sâmbătă, la Sebiș, scor 0-2 (goluri: Leucuța și Cornea), în fața grupării de Liga III.

Costel Bogoșel a început într-o formulă în care și-au făcut loc toate noutățile aduse în pauza competițională: Colbiș, Sava, Popa, Zaluschi, Murineanu, Magdaș, Budescu. **JA-D.S.**

George Ţucudean vrea să se impună la Dinamo

ANTALYA. Dacă mai existau dubii, cât de mici, asupra faptului că UTA l-ar putea readuce pe George Țucudean în curtea proprie, acestea au fost risipite de însuși fotbalistul în cauză. Într-un interviu acordat Gazetei Sporturilor, după reușita sa din meciul cu Dacia Chișinău, Țucudean a declarat următoarele: „Mă bucur că am dat gol, sper ca ăsta să fie doar începutul. Îmi doresc să înscriu cât mai mult, pentru că asta e treaba unui atacant, și să aduc victorii pentru Dinamo. Sunt conștient că există o concurență mare în atacul lui Dinamo, dar îmi voi juca șansa. Am venit pentru a lupta pentru locul meu în echipă, nu mă dau eu bătut așa ușor. Va fi dificil să revenim pe podium, dar pentru asta luptăm. Mai este și Cupa României, un trofeu mai accesibil pentru noi în acest moment, ne vom bate până la final pe ambele fronturi. Dinamo nu poate fi pe locul 6!". **JA - A.H.**

Gabi Biro FOTO: JA

Am riscat mult, dar am câştigat

ARAD. Prezent la ultima conferință de presă organizată de AJF Arad, directorul general Gabi Biro a vorbit, succint, despre resortul pe care îl conduce, cel al observatorilor de joc. „Recunosc, mi-a fost frică. Am întinerit lotul de observatori, dar spre lauda lor, aceștia s-au descurcat nesperat de bine. Pe 18 februarie are loc testarea scrisă, la care nota minimă este 7. Cine nu trece acest prag nu va fi delegat în retur" - a spus cel care este un fixist, când vorbim despre punctualitate și ținută. **JA-D.S.**

Să nu ne îmbătăm cu apă rece

ARAD. Pentru Sandu Ion, omul de afaceri care susține financiar, Gloria Arad, expresia: Dacă le pretinzi performanță, oferă condiții, nu este vorbă-n vânt. Astfel, timp de 9 zile, sub comanda trio-ului Leo Pința, Dan Găldeanu și Cristi Irimia, gruparea de Liga III și-a încărcat bateriile la Moneasa. Au răspuns prezent 21 de seniori: Bujor, Nica - Draia, Manea, Dubeștean, Filaret, Hulbăr, Popa, Toc, Ban, Sălăjan, Rus, Copil, Negru, Eșanu, Vițu, Cr. Negrea, Goldiș, Lazea, Bistrian și Borzași. În programul echipei mari au mai intrat și câțiva juniori din propria pepinieră: Tulcan, Ifrim, Cl. Negrea, Berko, Răchițeanu (născuți 1994), Barabaș, Boroș și Avram (n. 1995).

„Să nu ne îmbătăm cu apă rece, fiindcă am bătut UTA. Să nu uităm că un Bujor, Copil, Manea, Toc ori Negru n-au prea jucat de jumătate de an" - spune Pința. **JA-D.S.**

O fotografie pentru albumul de colecţie: Gloria Arad - Moneasa 2011 FOTO: JA

NOU

FLUCTUAȚII DE CURS VALUTAR LA NOI - NU EXISTĂ!
RATĂ FIXĂ PE TERMEN LUNG!

SALARIUL MINIM, LISTA BIROULUI DE CREDIT NU CONSTITUIE UN IMPEDIMENT!

ACELEAȘI AVANTAJE LE OFERIM ATÂT PERSOANELOR FIZICE-FĂRĂ LIMITĂ DE VÂRSTĂ, CÂT ȘI SOCIETĂȚILOR COMERCIALE INCLUSIV CELOR NOU ÎNFIINȚATE CÂT ȘI TINERILOR ÎNTREPRINZĂTORI.

VALOARE	RATĂ LUNARĂ
17000 RON - RATA FIXĂ	DE LA 92 RON/LUNĂ
34000 RON - RATA FIXĂ	DE LA 184 RON/LUNĂ
60000 RON - RATA FIXĂ	DE LA 326 RON/LUNĂ
100000 RON - RATA FIXĂ	DE LA 540 RON/LUNĂ

Acest anunț este cu caracter informativ. Activitatea noastră prevede organizarea și administrarea grupurilor de consumatori. Contactați-ne la numărul de mai jos

SUNAȚI ACUM
TELEFON: 0359-804-406

PENTRU INFORMAȚII SUPLIMENTARE, SAU PENTRU O OFERTĂ PERSONALIZATĂ,
VĂ AȘTEPTĂM LA SEDIUL FIRMEI NOASTRE!
ORADEA, PIAȚA CETĂȚII NR.1, PARTER, BIHOR,
LUNI-VINERI ORELE 8-16, SÂMBĂTĂ ORELE 9-14.

(H - 746264)

RECLAME

Petrişor Gănănău FOTO: JA

Drumuri separate pentru Gănănău şi Motorul

ARAD. Marcat încă de eşecul din semifinalele Euroligii Boxing One, Vasile Lazăr, preşedintele clubului Motorul a luat câteva decizii radicale. Colaborarea cu Banatul Timişoara a luat sfârşit, iar pugiliştilor Petrişor Gănănău şi Cătălin Roşu li s-au mulţumit pentru timpul petrecut împreună. Surprinde despărţirea de Gănănău, dar acesta şi-a bătut joc de şansa de a duce echipa în finală. **JA-D.S.**

4

adversare stau în faţa calificării fetelor de la LPS-CSŞ Gloria Arad la turneul final al C.N. de baschet Under 18. Este vorba despre Olimpia Bucureşti, CSŞ Reghin, BC Sf. Gheorghe şi CSŞ Rm. Vâlcea, grupări pe care elevele lui Ildiko Sereş le vor înfrunta în trei turnee semifinale la Târgu Secuiesc în perioada 23-27 februarie, la Arad în 16-20 martie şi la Bucureşti în 6-10 aprilie.

Se întăresc cu gândul la turneul semifinal

ARAD. Cu patru etape înaintea finalului primei părţi a sezonului voleibalistic de Divizia A-2, CSM Univest ProVolei Arad şi-a asigurat prezenţa la turneul semifinal. Din dorinţa de a face o figură cât mai frumoasă, antrenorul Radu Sabău a mai bifat un transfer. Trăgătorul Emilian Lung îngroaşă lista orădenilor aflaţi sub culorile grupării arădene. Este vorba despre Pop, Maier şi Abrudan. **JA-D.S.**

Daniela Dodean FOTO: EPA

Dodean nu iese din grupe la Top 12 Europa

LIEGE. Arădeanca Daniela Dodean (C.S. Municipal) a evoluat la Top 12 Europa la tenis de masă, manifestare de prestigiu, ce reuneşte cele mai bune jucătoare de pe Continent. Nimerind în grupă alături de Li Jie (Olanda) şi Kristin Silbereisen (Germania), ea a pierdut la acelaşi scor, 2-4, ratând calificarea. Următoarea provocare este Openul Quatarului. **JA – A.H.**

Conturi încheiate rapid !

Antrenament util în Cupa României, urmează altul, astăzi, în campionat.

BUCUREŞTI. „Tigroaicele" de la ICIM Univ Goldiş şi-au respectat blazonul, asigurându-şi calificarea în Final Four-ul Cupei României încă după prima manşă a sfertului cu Rapid. Tehnicianul american al ICIM-ului, Stacey Nolan a împărţit lotul în două echipe: Mercea, Graham, Urban, Nagy, Toma (sfertul I şi III), Ciocan, Brosovszky, Drăgoescu, Roberson, Meszaros (sfertul II şi IV), pentru a le oferi şansa tuturor jucătoarelor de a se evidenţia. Au făcut-o, în mod deosebit, Adela Mercea - surpriza plăcută a meciului -, Ashlee Roberson şi Cristina Ciocan.

Astăzi, ora 12, arădencele îşi încheie turul de forţă, cu un nou antrenament cu public, împotriva Olimpiei. **JA-D.S.**

Adela Mercea a demonstrat că poate fi o soluţie valabilă FOTO: JA

MARCATOARE

A fost Rapid-ICIM 56-89 (13-23; 12-19;16-19; 15-35)
Roberson 20 (2), Mercea 14 (2), Ciocan 14, Brosovszky 10 (1), Toma 9, Graham 7, Meszaros 6, Drăgoescu 4, Nagy 3, Urban 2.

Cele două dorinţe ale lui Urban, îndeplinite

BUCUREŞTI. Cu gândul la „nebunia" care îl aşteaptă la reîntoarcerea acasă după turul de forţă de pe axa Sf. Gheorghe - Târgovişte - Bucureşti, managerul ICIM Univ Goldiş, Marcel Urban, este mulţumit că cele două dorinţe i s-au împlinit. „Ne-am propus să bifăm accederea în Final Four-ul Cupei României încă din prima manşă, dar mai ales să constatăm, la finalul jocului, că nu avem nici o jucătoare indisponibilă" - a declarat reprezentantul ICIM. **JA-D.S.**

Operaţiunea recuperarea!

BUCUREŞTI. Nerefăcută total după ruptura musculară suferită la piciorul stâng, Biljana Savic a recidivat, medicii recomandându-i 7 zile de pauză. Jucătoarea bosniacă este supusă unui tratament intensiv, în speranţa recuperării, fie şi parţiale, până la ora Final Four-ului Ligii Europei Centrale, eveniment programat sâmbătă şi duminică la Arad. **JA-D.S.**

Biljana Savic FOTO: C.A.

„Cupa Presei" (baschet) – cu două echipe pe podium!

ARAD. „Jurnal Arădean" şi „Arad Expres" şi-au dovedit priceperea la „Cupa Presei" la baschet, competiţie organizată la Sala Decebal cu sprijinul DSTJ (metodist Liliana Nica). Combinata „Info TV - JA" a obţinut medaliile de argint, evoluând în formula Călin Ifrim - Daniel Scridon - Adrian Hărţău, în vreme ce „Arad Expres" a smuls bronzul mulţumită eforturilor lui Daniel Lazăr, Călin Petrescu şi Ciprian Maliţa. Aurul a revenit colegilor noştri de la Jelen, după o finală foarte disputată, tranşată pe fondul pregătirii fizice superioare. Una peste alta, a fost o manifestare reuşită, şase echipe aliniindu-se la start. Festivitatea de premiere a fost oficiată de prof. Ildiko Seres, distinsă recent de FRB cu titlul de „antrenoare de mare perspectivă". Următorul prilej de măsurare de forţe între ziarişti va fi în disciplina de tir cu arcul!

O parte din concurenţi FOTO:JA

Beata Kabat FOTO: JA

Vrea o medalie la CM

ARAD. La 25 ani, Beata Kabat vrea să ne arate că mai are un cuvânt de spus pe tatami. Dublă campioană naţională anul trecut (cat. Plus 78 kg şi Open), sportiva legitimată la CS Municipal se pregăteşte pentru Cupa Mondială din Cehia, eveniment programat în ultimul week-end al acestei luni. Antrenorul Ionel Lazăr mizează pe Beata Kabat: „Aveam pregătit un cantonament în Serbia, dar a căzut, independent de voinţa noastră. Ne pregătim pe plan local pentru câştigarea unei medalii la Cupa Mondială" **JA-D.S.**

Un obiectiv realist, de bun simţ

ARAD. Trei săptămâni. Atât au avut la dispoziţie poloiştii de la CS AMEFA pentru a pregăti, în bazin, prima dublă oficială a anului (Arad, 12-13 februarie, cu Dinamo).

În aceste condiţii, dar şi datorită problemelor de ordin financiar, obiectivul declarat - păstrarea locului V - este unul realist, de bun simţ.

„Important este că supravieţuim. Toţi suntem dispuşi la sacrificii, pentru a merge mai departe" - a spus antrenorul echipei arădene, Cristi Cosma. În altă ordine de idei, juniorii Săcui, Laza, Gergeyfi şi Vancsik au fost convocaţi sub tricolor, pentru preliminariile C.E. Din luna martie. **JA-D.S.**

Cristi Cosma FOTO:JA

A dat rugby-ul pe străinătate

ARAD. Unul dintre puţinii jucători ceva mai experimentaţi din lotul echipei arădene, CSU Aurel Vlaicu a decis să renunţe, pentru o vreme, la cariera de rugbist, în detrimentul unei slujbe în străinătate. Rămâne de văzut dacă Ovidiu Şerban îl va reprimi la echipă. Până atunci, managerul echipei studenţeşti continuă politica de întinerire a lotului, cu alţi patru jucători foarte tineri, media de vârstă în acest moment situându-se în jurul a 20 ani. „Până la evaluarea campionatului vor mai sosi câţiva jucători tineri care sperăm să contribuie eficient la jocurile pe care le vom avea de susţinut în continuare", decalară antrenorul echipei arădene „Clubul Sportiv Universitar Aurel Vlaicu", Ovidiu Şerban **JA-D.S.**

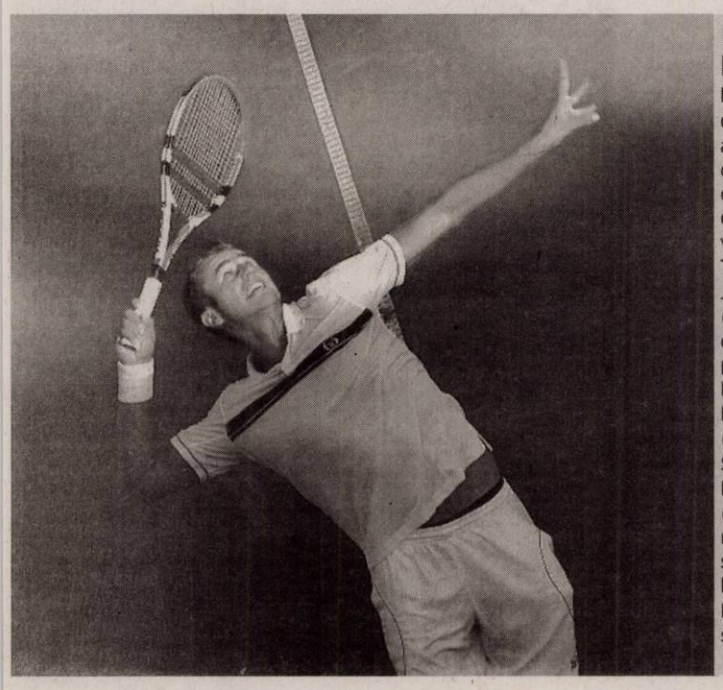

ÎN FORMĂ MAXIMĂ

Marius Copil a depăşit toate aşteptările la turneul de tenis de câmp de la Kazan (Rusia), dotat cu premii în valoare totală de 75.000 de dolari. Jucătorul arădean (locul 279 ATP) i-a depăşit, pe rând, pe: Alexander Kudryatsev (Rusia), Menendez Maceiras (Spania), Simon Stadler (Germania), Dominick Meffert (Germania). În marea finală a probei de simplu: Marius Copil l-a învins pe Andreas Beck (Germania) cu scorul de 6-4, 6-3.

FOTO: EPA

EUROCONSULT
smart's partner

EUROCONSULT S.P.R.L. - lichidator judiciar al S.C. RECYCLING GROUP S.R.L
VINDE PRIN LICITAŢIE PUBLICĂ URMĂTOARELE BUNURI MOBILE :

Nr. crt.	Denumirea mijl.fix	Valoare (lei)
1	INSTALAŢIE RECONDIŢIONARE ULEIURI MINERALE UZATE COMPUSĂ DIN :	38.800
	-Schimbător de căldură	25.000
	-Centrifugă simplă	2.000
	-Centrifugă în 2 paşi	2.200
	-Flocurator 3 buc	9.600
2	MOARĂ - componente ale combustibililor solizi	4.000
	TOTAL GENERAL	42.800

Preţurile sunt exprimate în LEI şi nu conţin TVA 24 %
Licitaţia se ţine în data 10.02.2011de orele 11.00 la sediul EUROCONSULT SPRL Arad, str. Gh. POPA nr. 7, ap.1. În caz de neadjudecare licitaţia se va repeta, în aceleaşi condiţii, în data de, 17.02.2011 şi în data de 24.02.2011 la ora 11.00.
Înscrierea la licitaţie se face până în 09.02.2011, 16.02.2011 şi în 23.02.2011 ora 11.00.
Cei care doresc să participe la licitaţie trebuie să achite garanţia de participare, care este 10% din valoarea bunului/bunurilor.
Informaţii privind condiţiile de participare la licitaţie se pot obţine la sediul EUROCONSULT SPRL ARAD 310022 Gh. POPA nr. 7, ap.1
Tel. 0257-257143; 0357-100143; 0722-453473

RECLAME

Comoditate cu părul scurt

VERSATIL. Tunsorile scurte sunt elegante și sofisticate și pot fi adaptate pentru orice situație. Sunt potrivite pentru femeile care își doresc o coafură versatilă. Pentru un look relaxat folosește spumă de păr sau un balsam de styling dat pe părul ud, înainte de uscare. Dacă vrei însă ca părul tău să fie mai cuminte, mai aranjat, gelul sau ceara de păr sunt opțiunile perfecte. Nu exagera însă cu cantitățile! Aplică puțin produs doar pe vârfuri pentru a le așeza așa cum îți dorești.

Părul mediu e ușor de aranjat

SIMPLU. Coafurile anului 2011 pentru lungimea de păr medie se potrivesc oricărei femei, fiind extrem de populare în rândul adolescentelor de liceu. Părul este foarte ușor de aranjat, placa de păr sau ondulatorul fiind singurele produse de care ai nevoie în cazul în care, natural, părul tău nu are forma pe care ți-o dorești. Dacă te așteaptă o zi sau seară lungă și vrei să arăți perfect, poți fixa coafura cu spumă sau fixativ.

Bucle largi, look romantic

MODERN. În 2011 părul lung se poartă fie perfect drept și neted, fie ondulat și adesea franjurat. Pentru obținerea efectului de păr drept, ai nevoie de o placă de păr și de produse profesionale pentru a conferi strălucirea hollywoodiană. Buclele largi și un look romantic sunt la mare apreciere. Ondulatorul este un must have pentru o apariție perfectă. Poți să nu folosești produse de fixare. Părul va arăta și mai bine când buclele se mai lasă, iar tu vei avea un aspect natural și modern. Poți să prinzi parțial onduleurile pentru o coafură lejeră.

Din universul cibernetic...

NEW ENTRY. În sfera coafurilor pentru 2011 își fac intrarea și două personaje feminine din filmul „Tron: Legacy". Coafurile celor două eroine, interpretate de Olivia Wilde (Quorra) și Serinda Swan (Gem), au șanse mari să devină cât se poate de populare. Quorra readuce în atenție bobul cu breton, iar Gem poartă un coc realizat în creștetul capului, părul având o nuanță de blond platinat.

Giambattista Valli

Christian Dior

Issey Miyake

Jean Paul Gaultier

Louis Vuitton

Coafuri la modă în 2011

Îți prezentăm trendurile aduse pe catwalk și câteva din propunerile hair-styliștilor de la marile case de modă.

ADAPTARE. Dacă ești curioasă care sunt coafurile anului 2011, îți propunem să studiezi trendurile aduse pe catwalk de hair-styliștii marilor case de modă. Am încercat să selectăm acele coafuri care pot fi adoptate și de tine. Trebuie doar să o alegi pe aceea care te reprezintă cel mai bine.

Alexander McQueen readuce în atenție părul împletit, cu aspect de cosiță, doar că acum împletitura pornește de sus, de la rădăcina părului, iar împletitura propriu-zisă este mai complicată

Giambattista Valli rămâne la o coafură care nu se va demoda probabil niciodată: banala coadă de cal, oferindu-i însă ca notă aparte vopsirea părului în două culori: blond și roz, rozul fiind destinat părului din zona cefei și vârfurilor.

Christian Dior revine la coafurile stil anii 40, doar că bretonul nu mai este buclat, ci pleacă din creștet și este îndreptat.

Issey Miyake rămâne la părul drept, lins, fără fire rebele, cu câteva șuvițe de un roșu aprins doar pentru partea stângă a cărării, dând coafurii asimetrie.

Jean Paul Gaultier propune pentru părul scurt un look rebel: în partea de jos, șuvițele sunt mai lungi, iar în partea de sus, părul se ciufulește și se umflă.

Louis Vuitton acoperă integral un ochi cu un breton supradimensionat care pleacă mai sus de creștetul capului. Bretonul se ondulează și se prinde discret în partea din spate.

WWW.STILFEMININ.RO

Alexander Queen

Vedetele, sursa ta de inspirație

Trage cu ochiul la coafurile pentru care au optat starurile internaționale în acest an.

Christina Aguilera a revenit la părul blond și a adoptat o coafură cu cărare pe mijloc, simetrică și cu bucle lejere.

Halle Berry și Emma Watson au spus la revedere părului lung de ceva timp și au adoptat tunsoarea pixie: cât mai scurt și mai băiețesc.

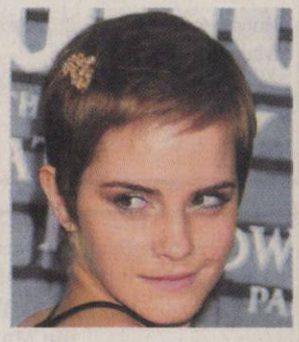

Taylor Swift rămâne aceeași romantică incurabilă, iar look-ul ei se încadrează în aceeași tonalitate. Părul este prins lejer cu niște clame la spate, fără să fie vorba de un coc propriu-zis.

Deși negresă, **Rihanna** dă dovadă de foarte mult curaj adoptând culori puternice. Ultimul ei look este de un roșu aprins, cu părul buclat pentru un aspect copilăros. În alte variante, o poți vedea cu părul îndreptat sau tuns scurt, însă cântăreața încă nu pare să renunțe la acel roșcat intens.

ARĂDENII SE DISTREAZĂ

aradon.ro

Muzică, dans și multă voie bună, adică o noapte cu distracție maximă, într-un club cu o atmosferă incendiară

DECESE

Cu inimile sfâşiate de durere anunţăm trecerea în nefiinţă a celei care a fost fiică, soră, soţie, mamă şi bunică

FLOARE CUEDAN

Înmormântarea va avea loc azi, 7 februarie, ora 12.00, la cimitirul Eternitatea.
Dumnezeu s-o odihnească!

În veci nemângîiată familia Cuedan

Te-ai stins încet, încet, inima a refuzat să mai lupte. Un suflet nobil s-a ridicat la cer şi pleacă departe de noi, dar mai aproape de Dumnezeu, iubita noastră mamă, bunică şi străbunică

ROMAN LUCREŢIA
(născută DASCĂL)
din Caporal-Alexa.

Nu te vom uita niciodată! Înmormântarea va avea loc marţi, 8 februarie 2011, în localitatea Caporal-Alexa.

Copiii Viorel şi Ionel Roman cu familiile lor

Cu adâncă durere în suflet anunţăm încetarea din viaţă a celui care a fost soţ. tată, socru şi bunic

COSMA T. MIHAI,
în vârstă de 66 ani.

Înmormântarea va avea loc luni, 7 februarie, ora 13.00, de la capela Cimitirului Pomenirea. Dumenezeu să îl odihnească în pace!

Familia îndoliată

A pornit pe drumul fără întoarcere după o lungă şi grea suferinţă, dargul nostru soţ, tată şi bunic

TOMA GROZA,
din Sebiş, în vârstă de 82 de ani.

Pentru cei care vor să-şi ia un ultim rămas bun de la el anunţăm că înmormântarea va avea loc luni, 7 februarie, ora 13.00, de la domiciliul din str. Orizontului, nr. 44, Sebiş. Dumenezeu să-i odihnească sufletul!

Te vor plânge mereu soţia Ecaterina, copiii Miorica şi Mircea cu familiile lor

---

O inimă a încetat să mai bată. A trecut în somnul etern, mai aproape de Dumnezeu. Prea devreme, dar acum sufletul şi-a găsit liniştea. Draga mea şi iubita mea mamă,

COSTASIUC RODICA-MARIA

soţie, bunică şi soacră. Dumnezeu să te odihnească în pace! Nu te vom uita niciodată, vei rămâne în sufletele noastre mereu vie!

Fiica Corina, soţul Ionică, ginerele Marius şi nepoţica Alisia

---

Anunţurile de deces se publică GRATUIT!

SERVICII FUNERARE

IN MEMORIAM NON STOP!
KUKI - servicii funerare complete
Oferă toată gama de sicrie, accesorii şi servicii funerare la preţuri avantajoase.
- cameră toaletat
- cameră frigorifică
- capac frigorific
Transport Intern şi Internaţional
Contact: Arad, str. Mihai Eminescu, nr. 4 (în curte)
Tel: 0257/211.929, mob: 0723343964
www.inmemoriamkuki.com
(H-698814)

CONDOLEANŢE

Înmărmuriţi de durere, ne luăm rămas bun de la mama noastră dragă

CUEDAN FLOARE.

Dumnezeu să te odihnească în pace! Vei rămâne veşnic în inimile noastre.

În veci nemângâiaţi, fiul Dan, nepotul Flavius şi nora Corina

---

Cu inima îndurerată, mă despart de draga mea soţie

CUEDAN FLOARE.

Te voi păstra mereu în suflet!

În veci nemângâiat, soţul Dan Cuedan

Cu durere în suflet, mă despart de draga mea fiică, împreună cu fratele ei şi nepoţii ei,

CUEDAN FLOARE.

În veci nemângâiaţi, mama Ana Petcuţ şi fratele Ghiţă Scrob şi familia

---

Regretăm profund dispariţia cuscrei noastre dragi

CUEDAN FLOARE.

Dumnezeu s-o odihnească în pace!

Familia Dau Mircea şi Mica

Suntem alături de antrenorul nostru Dan Cuedan şi familia acestuia în momentele grele pricinuite de moartea mamei sale

CUEDAN FLOARE.

Dumnezeu să o odihnească în pace!

Grupa de juniori născuţi în 1995 a FC UTA

Suntem alături de Flavius, Corina şi Dan Cuedan în aceste momente grele prin care trec odată cu trecerea în nefiinţă a celei care le-a fost bunică, soacră şi mamă,

CUEDAN FLOARE.

Dumnezeu să o odihnească în pace!

Radu, Sorin şi Simona Gherghescu

Suntem alături de familia Cuedan în marea durere pricinuită de dispariţia prematură a celei care a fost

FLORICA CUEDAN.

Sincere condoleanţe!

Mariana şi Viorel Butaru

Sincere condoleanţe familiei Cuedan, la despărţirea de draga lor,

FLORICA CUEDAN.

Dumnezeu să o odihnească!

Familia Puican

Cu durere în suflet anunţ încetarea din viaţă după o lungă şi grea suferinţă, a bunului meu soţ

BOTAŞ GHEORGHE,
din Mureşel.

Îndurerată soţia Botaş Ecaterina

Îndureraţi, anunţăm trecerea în nefiinţă după o grea suferinţă a celui ce a fost tată, bunic, străbunic,

BOTAŞ GHEORGHE.

Dumnezeu să-l odihnească!

Fiica Doina, Ilie; Nepoţii: Călin, Elena; Strănepoata: Daniela

---

Suntem alături de familia Barna în aceste momente grele pricinuite de trecerea în nefiinţă a celui care a fost

MOLNAR FERENCZ.

Sincere condoleanţe!

Vecinii de bloc

Suntem alături de prietena noastră Monica Ardelean în clipele grele pricinuite de decesul tatălui drag. Dumnezeu să îl odihnească!

Familiile Bondoc, Deac, Bartok - Popa, Poenar şi Hărţău

Organizaţia locală PDL Zimandu Nou este alături de familia Vidorok, în aceste clipe grele pricinuite de moartea celui care a fost

VIDOROK ZOLTAN

soţ, tată şi bunic iubitor. Dumnezeu să-l ierte şi să-l odihnească!

Colectivul Clubului Sportiv Municipal Arad este alături de d-na Cosma Voichiţa în dureroasa încercare pricinuită de trecerea prematură în nefiinţă a soţului,

Prof. COSMA T. MIHAI.

Dumnezeu să-l odihnească în pace. Să-i fie ţărâna uşoară!

Suntem alături de colegul şi prietenul nostru, Cristi Cosma, în aceste momente grele pricinuite de decesul tatălui. Dumnezeu să-l odihnească în pace!

Colectivul CS AMEFA Arad

Îndurerat omagiu dragului nostru prieten

MIHAI (MIŞU) COSMA.

Sincere condoleanţe familiei îndoliate!

Osi şi Radu Neamţu

Sincere condoleanţe d-nei Mariş Corina, la trecerea în veşnicie a mamei dragi, care a fost o bună colegă şi prietenă, d-na

COSTASIUC RODICA.

Dumnezeu s-o odihnească în pace!

Foştii colegi de la RAIF-RUSO MRU-SNIF Arad

Ne luăm rămas-bun, mult prea devreme de la colega noastră

COSTASIUC RODICA (DOMOCOŞ),

rugându-ne pentru odihna sa veşnică.

Colegii de la AMIF Arad

Cu durere şi tristeţe în suflet, sunt alături de familia prietenei mele dragi

RODICA COSTASIUC.

Rămas-bun draga mea şi rog pe bunul Dumnezeu să vegheze somnul tău etern şi să-ţi dăruiască lumina veşnică!

Elena Herman

Un pios omagiu la trecerea în veşnicie a d-nei

COSTASIUC RODICA.

Dumnezeu s-o odihnească în pace!

Foştii colegi de la F.O.U.A.I. Fântânele-Şagu şi O.U.A.I. Peregu Mare

---

Publicitate: 0257/210.775
0257/280.904

O lumânare aprinsă, o rugăciune, un gând frumos, acum când s-a stins prea timpuriu, d-na

COSTASIUC RODICA.

Dumnezeu să o odihnească în pace!

Fam. Both Ioan

Suntem alături de colega noastră asistentă medicală Neli Costea în greaua încercare pricinuită de decesul fulgerător al soţului

Dr. COSTEA AUGUSTIN.

Sincere condoleanţe familiei!

Colectivul Secţiei Oftalmologie-Spitalul Municipal Arad

Regretăm profund dispariţia celui care a fost un om deosebit

col. (r) Dr. COSTEA AUGUSTIN.

Sincere condoleanţe familiei! Dumnezeu să-l odihnească în linişte şi pace!

Mircea şi Marinela Roşu

Colegiul Medicilor Arad este alături de familia îndoliată în grelele momente pricinuite de pierderea celui care a fost

Dr. COSTEA AUGUSTIN TEODOR.

Sincere condoleanţe! Dumnezeu să-l odihnească în pace şi linişte!

Transmitem sincere condoleanţe familiei, la despărţirea de cel care a fost

Dr. AUGUSTIN COSTEA DODICU.

Dumnezeu să-l odihnească!

Fam. Bujor Buda şi Criste

Transmitem sincere condoleanţe familiei Lazăr Vasile la despărţire de tatăl dânsului. Dumnezeu să-l odihnească în pace!

Organizaţia Judeţeană P.S.D. Arad

Suntem alături de familia Lazăr Vasile în încercarea grea pricinuită de trecerea la cele veşnice a tatălui. Sincere condoleanţe! Dumnezeu să-l odihnească în pace!

Familia Dorel Căprar

Suntem alături de d-nul ing. Hondea Ioan în durerea pricinuită de decesul mamei dragi.

Sincere condoleanţe din partea colectivului O.J.P.D.R.P. Arad

Mulţumim tuturor celor care au fost alături de noi în momentele grele ale despărţirii de tatăl nostru drag

TODOR ANTONIU.

Mulţumim preoţilor care au oficiat cu har slujba de înmormântare, corurilor Bisericilor Ortodoxe din Aradul Nou şi Micălaca, precum şi celor din corul Filarmonicii care prin prezenţa lor şi prin cânt au mângâiat sufletele noastre şi ne-au încredinţat că slujba, în calitate de dirijor şi de muzician, pe care bunul nostru tată a făcut-o de-a lungul vremii nu a fost uitată. Dumnezeu să vă răsplătească!

Familia îndoliată

COMEMORĂRI

Dragă

FELICIAN

ne-am fi dorit ca astăzi 7 februarie când ai fi împlinit 34 de ani să-ţi spunem La mulţi ani, dar tu de un an şi jumătate te-ai ridicat la cer,

FELICIAN TĂMĂŞDAN (HURGHIU),

din Pecica.

Ce n-am da să vii acasă/Doar o clipă să-ţi vorbim/Să ne spui că-ţi este bine/Să ne liniştim puţin/ Lipsa ta mereu se simte/Întristarea n-a încetat/Dar în inimile noastre/Vei trăi neîncetat.

Ai tăi părinţi, fratele şi cumnata

Au trecut cinci ani de dor şi tristeţe de când draga noastră mamă, soacră, bunică şi străbunică a plecat, multe prea repede dintre noi. Nimeni şi nimic nu a putut umple golul lăsat de cea care a fost

CRIŞAN EUGENIA MARIA

(mami JENI)

în inimile noastre, celor care am iubit-o atât de mult. Dumnezeu să o odihnească în pace!

Familiile Dănilă şi Crişan

A trecut 1 an obişnuit pentru unii, dar plin de dor şi durere pentru noi, zile când cu drag ni se pare că îţi auzim glasul tău blând şi cald

ANGELICA TURLA.

Amintiri frumoase, tristeţe, lacrimi este tot ce-a mai rămas în sufletele noastre de când te-am pierdut. Ne rugăm ca îngerii să-ţi fie aproape, iar pe bunul Dumnezeu, să-ţi vegheze somnul în pace!

Fam. Bupte Teo şi Reli

Azi, 7 februarie, se împlineşte un an de când a plecat la Domnul scumpa mea soţie şi mamă

GĂLUŢI ELISABETA.

Suntem copleşiţi de dorul tău şi te vom iubi mereu. Nu te vom uita niciodată!

Soţul Ioan şi copiii

Purtăm în suflet aceeaşi durere şi tristeţe la împlinirea unui an de când a plecat dintre noi mama, soacra şi bunica

GĂLUŢI ELISABETA.

Nu te vom uita niciodată!

Fiul Ionică, Gabriela şi copiii

Uneori cele mai frumoase flori dispar cel mai devreme, aşa cum astăzi se împlineşte un an de când floarea noastră

GĂLUŢI ELISABETA

ne-a lăsat un gol imens în suflet plecând dintre noi la vârsta de 60 de ani. Nu te vom uita niciodată!

Sora Raveca Popa, soţul Ioan şi copiii

Tristă şi neuitată rămâne pentru noi ziua de 7 februarie când în urmă cu un an ne-a părăsit cea care a fost scumpa şi iubita noastră soră

GĂLUŢI ELISABETA.

Vei rămâne veşnic în inimile noastre!

Fratele Ştefan Hărdăuţ, Dorina şi copiii

Cu tristeţe în suflet amintim că s-au scurs 4 ani de când dragul nostru

M. M. (R)

GHEAJA CONSTANTIN

a plecat dintre noi. Dumnezeu să te odihnească în pace!

Familia

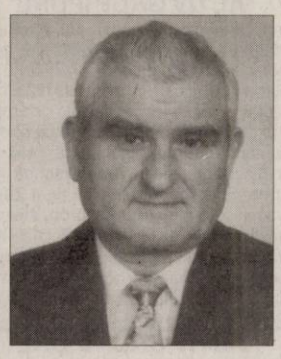

Purtăm în suflet aceeaşi durere şi tristeţe la împlinirea a 9 ani de când a plecat dintre noi cel care a fost

DR. BUGHIU FLORIAN.

Ne rugăm la Dumnezeu pentru odihna sufletului tău minunat!

Familiile: Bughiu, Stan, Crişan, Timohe-Tumac

Se împlinesc 2 ani de la decesul celei care a fost draga noastră mamă, soţie, soră, bunică

SANDOR MARIA.

Dumnezeu să o odihnească în pace! Vei rămâne veşnic în inimile noastre.

Familia

Purtăm în suflet aceeaşi durere şi tristeţe ca şi în clipa despărţirii, când în urmă cu 12 ani, ne-a părăsit pentru totdeauna cel care a fost tată şi bunic

SELEJAN GHEORGHE,

din Grăniceri.

Deşi eşti departe de noi şi aproape de Dumnezeu îţi vom păstra veşnică amintire!

Familia Selejan

AP.1 CAMERĂ

• **Vând apartament** 1 cameră, Boul Roşu. Tel. 0722.479.337. 754306

AP.2 CAMERE-ARAD

• **Cumpăr apartament** 2 camere. Plătesc pe loc!!! Telefon 0744.849.390. 667579

• **Vând /Închiriez** apartament 2 camere Micălaca, 120Euro.Informaţii telefon 0755.514.019. 764857

• **Vând apartament** 2 camere semidecomandat, etaj 2, amenajat şi mobilat, str. Mucius Scaevola- Boul Roşu. Tel. 0743.171.046, 0724.347.972. 765011

• **Vând urgent** apartament 2 camere, ocupabil imediat, telefon. 0727.836.953. 761238

AP.3 CAMERE-ARAD

• **P.F. Vând** apartament 3 camere zona Vlaicu, 92mp, etaj 3/4, amenajat, gresie, faianţă, parchet laminat, termopane, uşă metalică, interior Stucco Veneziano.Preţ 38.000 Euro negociabil. Telefon 0756.277.408. 746385

• **Vând apartament** 3 camere neamenajat, 66 mp, str. Maramureş. Preţ 27.500 Eur. Tel. 0724.287.039. 740106

AP.5 CAMERE-ARAD

• **Apartament 5** camere, ultracentral, parter, 205 mp, 68.500 Eur, 0744.849.390. 767067

• **Vând sau** schimb cu echivalent în Arad, apartament 5 camere, ultracentral, situat în Timişoara. Telefon 0722.663.275, 0724.155.530. 731155

APARTAMENT LA CASĂ

• **Vând apartament** ultracentral în casă, S=92 mp (2 camere, bucătărie, baie, cămară, 2 boxe) fără îmbunătăţiri. 0745.315.895. 749094

• **Vând apartament** ultracentral în casă (2 camere, bucătărie, baie, cămară, boxă) S=52 mp, cu îmbunătăţiri. 0745.315.895. 749172

• **Vând apartament** ultracentral în casă (1 cameră, bucătărie, baie, cămară, boxă) S=48 mp, fără îmbunătăţiri (parter) 0745.315.895. 749403

CASE-ARAD

• **Vând casă** cu mansardă, zona Micălaca, Proiect American, patru camere, două băi, centrală termică, garaj 121 mp, teren aferent 300 mp, 45.500Euro. Relaţii 0728.555.305. 764668

• **Vând casă** zona Vlaicu, ST- 318 mp, SC 106 mp, 3 camere decomandate, baie, bucătărie, preţ 32.000 euro, telefon: 0745.780.412, 0726.455.633. 754393

• **Vând casă,** strada Poetului, nr. 7, suprafaţa totală 343 mp. Telefon 0723.268.195, 0751.716.399. 729158

CASE-JUDEŢUL ARAD

• **Vând casă** Călugăreni, 1400 mp, 2camere, bucătărie, anexe, la şosea, central. 23.000 euro/neg. 0754.974.199, 0740.885.362. 764850

• **Vând casă** mare anexe+grădină. Urgent! Gurba, preţ avantajos, 0755.168.984. 683602

• **Vând casă** Neudorf, 1470 mp, 29 km de Arad. ☎0754.012.357. 746277

• **Vând casă** 2 corpuri din cărămidă, 1500 mp, în comuna Seleuş, la cheie.Telefon 0726.631.178. 725224

CASE DE VACANŢĂ-ALTE JUDEŢE

• **Case şi** terenuri- intravilan BATTONYA, ieftin, toate utilităţile, PersoanăFizică, 0722- 257409. 764649

SPAŢII COM-ARAD

• **Închiriere- Vânzare** spaţiu- comercial CONFECŢII, 66- mp, vitrină- mare, PersoanăFizică, 0722- 257409. 745903

• **Vând birou** lângă tribunal, amenajat de lux.☎: 0745.234.823, 0723.180.004. 746403

• **11.500- mp şoseaua- NĂDLAC,** FS mare, utilităţi, Proiect- HOTEL, 0722- 257409. 764647

TERENURI LOCAL

• **Vând loc** de casă 534 mp, str. 6 Vânători, Nr.81, 25.000 Euro negociabil.Telefon 0748.750.516. 745908

TERENURI JUDEŢ

• **Vând loc** de casă Zădăreni, 600 mp, 12 euro/mp, 0745.234.823. 746525

• **2,3 ha,** agricol, Sânleani, 7.500 Eur, 0744.849.390. 767066

IMOBILE CHIRII

• **Închiriez apartament** 2 camere, Podgoria, str. Iuliu- Maniu pe termen lung, renovat şi mobilat. Rog seriozitate.Telefon 0754.543.129. 743535

• **Închiriez apartament** cu o cameră, cu toate utilităţile. Telefon 0748.214.780. 745993

• **Închiriez apartament** 2 camere, utilat, mobilat, Podgoria, 200 euro, Telefon: 0743.700.345. 746045

• **Închiriez apartament** 3 camere, central. Informaţii 0722.419.336. 746340

• **Închiriez apartament** 2 camere, contorizat, zona 500 Micălaca, 0746.159.960, 0742.938.929. 747345

• **Închiriez apartament** 2 camere, etaj I, zona Gării, complet dotat şi renovat, 0727.798.269. 749495

• **Închiriez apartament** 2 camere complet mobilat, contorizat, zona Calea Romanilor. Preţ negociabil. Tel. 0742.309.111. 761804

• **Închiriez apartament** 2 camere, Micălaca. Informaţii: 0740.308.488. 764660

• **Închiriez apartament** mobilat 2 camere şi cu 3 camere nemobilat. Telefon 0357/ 435176, 0741.353.813. 767042

• **Închiriez garsonieră,** central, renovată, recent, mobilată, utilată şi contorizată, 0741.015.910. 722528

• **Închiriez vilă** 12 camere, 12 băi, parcare. Tel. 0744.629.478, 0722.344.621. 729166

• **Garsonieră confort** 1, Micălaca, mobilată, etaj 3, 100 Eur, 0257/228411. 767065

• **Ofer spre** închiriere apartament 2 camere amenajat şi mobilat, totul nou, etaj 2. Preţ 200 Eur/lună. Telefon 0743.171.046, 0724.347.972. 764992

SPAŢII COM-ARAD

• **Închiriez spaţiu** comercial 87 mp, Bd- ul Revoluţiei nr. 4, vis- a- vis de B.R.D. Telefon: 0727.798.269. 749597

TEREN-ARAD

• **Cumpăr teren** agricol Municipiul Arad, 0751.857.333. 700065

OFERTE LOCURI DE MUNCĂ

• **Angajăm mecanic** auto, electrician auto, electrician automatizări, frigotehnist, 0723.575.905. 761285

• **Angajăm reprezentant** vânzări uleiuri industriale studii superioare tehnice, experienţă, carnet conducere, cunoştinţe P.C. office@arcommat.ro 764790

• **Angajez barman(ă)** cu experienţă în domeniu. Telefon 0721.519.511. 767052

• **Angajez fierari** şi dulgheri. Telefon 0744.919.119. 765086

• **Sală de** jocuri angajează operatoare jocuri, barmane bodyguard, 0736.473.548, 0721.541.741. 725184

ACTIV GRUP IPURL

Cu sediul în Arad, str. Tribunul Buteanu, nr.1, ap.1, jud. Arad, în calitate de lichidator judiciar al **SC Agroindustrială Fântânele SA**, CUI 3026994, nr ORC J05/1629/2008, cu sediul în loc. Salonta, str. Republicii, nr. 123, bl. A, sc.A, et. 2, ap. 18, jud. Bihor, conform sentinței nr. 679/F/24.03.2009 pronunțată de Tribunalul Bihor, Secția comercială, contenclos administrativ și fiscal, în dosarul 1123/111/2009, anunță vânzarea la licitatie publică, conform prevederilor Legii 85/2006, a bunurilor imobile ale debitoarei: **„Ferma 6"** situată în loc. Zăbrani, Jud. Arad, înscrisă în Cartea Funciară nr. 300326 Zăbrani, nr. cadastral 300326 (provenita din conversia de pe hârtie a CF nr. 1 Zăbrani, CAD: 2), constând în teren în suprafață totală de **69.964 mp cu supraedificate 12 grajduri**, împreună **„Ferma 8"** situată în loc. Zăbrani, Jud. Arad, înscrisă în Cartea Funciară nr. 300325 Zăbrani, nr. cadastral 300325 (provenita din conversia de pe hârtie a CF nr. 1 Zăbrani, CAD: 1), **constând în teren în suprafață totală de 23.347 mp cu supraedificate 4 locuințe, șopron, atelier, WC, birouri, cabina poarta, moara, magazie, depozit carburant, turn apă, cu preț minim de începere a licitației de 650.000 lei** (prețul nu conține TVA)

Licitația va avea loc în data de **15.02.2011, ora 15⁰⁰**, la sediul lichidatorului judiciar. Garanția pentru înscrierea la licitație este de 10% din valoarea de pornire. Înscrierile și achitarea garanției de participare la licitație se pot face pana cu **1 ora înainte** de începerea licitației. Regulamentul de organizare a licitației si relații suplimentare se pot obtine la sediul ACTIV GRUP IPURL, tel. 214821, sau 0744.697814

ACTIV GRUP IPURL

Cu sediul în Arad, str. Tribunul Buteanu, nr.1, ap.1, lichidator judiciar al **SC Ro Emmpi SRL**, cu sediul în Arad, Calea Victoriei, nr. 33-35 jud. Arad, nr. ORC J02/261/2000, CUI 13000452, debitor în dosarul 1313/108/2009, anunță vânzarea la licitație publică, conform prevederilor Legii 85/2006, a imobilul, proprietatea debitorului, situat in **mun. Arad, zona Industriala Sud**, (lângă sensul giratoriu spre Zădăreni) în suprafață totală de **12.000 mp**, format din patru parcele, în suprafață de 3.000 mp fiecare, înscrise în CF 306.748 Arad - Nr. Cad. 13.488; CF 306.700 Arad Nr.Cad. 13.489; CF 306.729 Nr.Cad. 13,490; CF 306.744 Arad Nr.Cad. 13.491, cu prețul minim de începere a licitație stabilit la **1.344.000 lei.**

Licitația va avea loc în data de **15.02.2011**, ora 13⁰⁰, la sediul ACTIV GRUP I.P.U.R.L. Garanția pentru înscrierea la licitație este de 10% din valoarea de pornire a bunului imobil. Înscrierile și achitarea garanției de participare la licitație se pot face pana cu 1 ora înainte de începerea licitației. La prețul de adjudecare se adaugă TVA. Regulamentul de organizare a licitației si relații suplimentare se pot obtine la sediul ACTIV GRUP IPURL, tel. 214821, sau 0744.697814.

ACTIV GRUP IPURL

Cu sediul în Arad, str.Tribunul Buteanu, nr.1, ap.1, lichidator judiciar al **S.A Colonia Veche Aradul Nou**, C.F. R 1690235, debitor în dosarul nr. 3144/108/2006 aflat pe rol la Tribunalul Arad, anunță vânzarea la licitație publică, deschisă, cu strigare, conform prevederilor Legii 85/2006, a bunului imobilul "Teren cu supraedificate" (fostele sere C.A.P.), situat în mun. Arad, str. Economului, FN, înscris în CF 303962 Arad (provenit din conversia de pe hârtie a CF nr. 472-Mureşel), Nr. Top. 352-353/c.185-187,352-353/c.188/b,352-353/c.189-198, 352-353/c.202/1-5, in suprafață de **38.716 mp**, cu prețul minim de începere a licitație stabilit la **2.160.100 lei.** Regulamentul de organizare a licitației poate fi consultat la sediul ACTIV GRUP IPURL.

Licitația va avea loc în **data de 15.02.2011, ora 14⁰⁰**, la sediul ACTIV GRUP IPURL. Garanția pentru înscrierea la licitație este de 10% din prețul de pornire a licitației. Înscrierile și achitarea garanției de participare la licitație se pot face până cu o oră înainte de începerea licitației. Relații la ACTIV GRUP, tel. 0257/214821, sau 0744/697814.

ACTIV GRUP IPURL

Administrator judiciar al **S.C. BELUM INVEST S.R.L.** cu sediul în Arad, Calea Radnei, nr. 262 A, jud. Arad, identificată prin C.U.I. 18970540, Nr. O.R.C. J 02/538/2008,, în temeiul art. 61 alin. 3 din Legea nr. 85/2006 notifică pe toți creditorii că, prin Încheierea Comercială 13/CC/12.01.2011, în dosar 6926/108/2010, s-a deschis procedura generală a insolvenței prevăzută de Legea nr. 85/2006 împotriva S.C. BELUM INVEST S.R.L. Creditorii vor depune declarațiile de creanță până în data de **23.03.2011**, la grefa Tribunalului Arad, acestea trebuind să îndeplinească cerințele prevăzute în art. 65 din Legea nr. 85/2006.

Relații la telefon/fax 0257/214821.

PROFESIONAL INSOLVENCY MANAGEMENT S.P.R.L

În calitate de administrator judiciar al **SC ALOHA CRIS SRL**, cu sediul în Arad, str. Dorobanților, nr. 2, ap. 2, jud. Arad, înregistrată la ORC Arad sub nr. J02/344/2007, având CUI 21113762, în temeiul art. 61 alin. 3 din Legea 85/2006 notifică pe toți creditorii că prin sentința comercială nr. 188/25.01.2011 în dosarul 8184/108/2010 s-a deschis procedura insolvenței prevăzută de Legea 85/2006 împotriva **SC ALOHA CRIS SRL.**

Creditorii vor depune declarațiile de creanță până în data de 14.03.2011 la grefa Tribunalului Arad, acestea trebuind să îndeplinească cerințele prevăzute în art. 65 din Legea nr. 85/2006. Relații la tel. 0357/411373, fax. 0257/215544.

www.romjob.ro
PORTAL NATIONAL DE LOCURI DE MUNCĂ

CASA DE INSOLVENTA RAVA s.p.r.l.

în calitate de lichidator judiciar ANUNȚĂ TOȚI CREDITORII

SC TIAL BIROTIC S.R.L.

cu sediul în Arad, Str. Faleza Sud, Bl 46, Sc B, ap. 10 jud. Arad, având cod fiscal 17493841, înmatriculată la Oficiul Registrului Comerțului de pe lângă Tribunalul Arad sub nr. J02/747/2005 că față de această societate a fost deschisă procedura falimentului prevăzută de Legea nr. 85/2006 prin Incheierea nr. 11/CC din data de 12.01.2011, pronunțată de Tribunalul Arad în dosarul 6654/108/2010.

Termenul limită, conform prevederilor art. 62(1) lit.b) din Legea nr. 85/2006, pentru înregistrarea cererii de admiterii a creantelor este data de **23.03.2011.** În temeiul art. 76 alin.(1) din Legea privind procedura insolvenței, nedepunerea cererii de admitere a creanței până la termenul menționat atrage decăderea din drepturi privind creanța/creanțele pe care le deținești împotriva debitorului.

Termenul limită pentru verificarea creanțelor, întocmirea, afișarea și comunicarea tabelului preliminar al creanțelor este cel prevăzut de art. 62 c) din Legea nr. 85/2006 este la data de **20.04.2011.**

Termenul pentru definitivarea tabelului de creante si solutionarea eventualelor contestatii la tabelul preliminar al creantelor este **18.05.2011.**

Se notifică faptul că prima Adunare a creditorilor va avea loc la sediul lichidatorului judiciar în data de **25.04.2011**, ora 14,00.

În termen de 10 zile de la primirea prezentei notificări, pentru motive întemeiate, creditorii, pot face opoziție la deschiderea procedurii.

Debitorul **SC TIAL BIROTIC S.R.L.** are obligația ca în termen de 10 zile de la deschiderea procedurii să depună la dosarul cauzei documentele prevăzute la art. 28 alin. (1) din Legea privind procedura insolvenței.

Informații suplimentare la tel. 0357- 428 897 sau la sediul profesional al lichidatorului judiciar **CASA DE INSOLVENTA RAVA** s.p.r.l. *situat in* ***Arad, str. SALACZ GYULA (fosta str. Macinului), nr. 3A, jud. Arad***

sc COSTE SHOES SRL

ARAD, str. Pădurii nr. 2-4

angajează

CUSĂTOARE

pentru mașini

cu 1 ac, 2 ace și zig-zag

☎ 0257-211-700

PROFESIONAL INSOLVENCY MANAGEMENT S.P.R.L

LICHIDATOR JUDICIAR AL

SC MANITOBA TEX.COM ROMÂNIA SRL

VINDE PRIN LICITAȚIE PUBLICĂ URMĂTOARELE BUNURI MOBILE

CATALOAGE, COLI CARTON, COLLARS (GULERE) MARIMEA 46/40, FOLIE DE PLASTIC, LINIE MAȘINI CUSUT, RIP FABRIC, PIQE FABRIC, SINGLE JERSEY COTTON, SWEET FABRIC (TRICOT), TRICOT POLYESTER.

Licitația se va ține la sediul lichidatorului judiciar PROFESIONAL INSOLVENCY MANAGEMENT S.P.R.L, în data de 15.02.2011, 24.02.2011, 03.03.2011 si 10.03.2011 orele **13.00.** Înscrierea la licitație se va face până în data de 15.02.2011 până la orele 13.00. Prețurile nu conțin TVA și se calculează conform Codului Fiscal.

Cei care doresc să participe la licitație trebuie să achite garanția de participare care este de 10% din valoarea bunului/bunurilor.

Informațiile privind condițiile de participare la licitații se pot obține la sediul PROFESIONAL INSOLVENCY MANAGEMENT S.P.R.L, loc. Arad, str. Blajului, nr. 3, sc. A, apartament 7, jud. Arad.

Relații la tel. 0357/411373,0740762383, fax. 0257/215544.

sc ERCAN & YUNUS AZIZOGLU SRL

Vărșand

caută **MECANIC AUTO**

cunoscător limba turcă, scris, citit și oral, 28 ani, permis de conducere

Informații: 0752-629-204.

H - 764672

sc Nutrientul SA - Palota, jud. Bihor

achiziționează cereale: grâu, porumb, orz.

0259/471-811 - pentru cantități mici, sau

0726/623-792 - pentru cantități mari (H-729139)

Mediasoft

Centru de Formare Profesională și Mediere a Muncii

Arad, B-dul Decebal nr. 6
Tel/fax 0257-255886,
0770-356137, 0734-225611
medsoft@arad.ro,
www.mediasoftarad.ro

Organizează **CURSURI** inițiere și perfecționare

CURSURI autorizate

1. Operator calculator electronic(COR 312201) 08.02.2011 (Windows, Word, Internet, baze de date)
2. Formator în educația adulților (COR 241205)-11.02.2011
3. Manager de proiect (COR 241919) – 11. 02. 2011
4. Contabilitate generală (COR 343302) – 02. 02. 2011
5. Secretară (COR 411503) – 08.02.2011
6. Utilizare Excel (calcul tabelar) - 23.02.2011
7. Utilizare Power Point, HTML(pagini Web) - 23.02.2011
8. Utilizare Access (baze de date)
9. LIMBI MODERNE – din 07.02.2011 (engleză, germană, italiană, franceza, spaniolă)
10. Limba română pentru străini

Dipomă de absolvire MEC

www.aradon.ro - citește și discută despre viața orașului tău

Vino să vezi ce e nou în Arad

HOLDING ATLASSIB

SC TRANSDARA SA – Arad

ANGAJEAZĂ:

GESTIONAR:

Minim studii medii (liceu)
Experiența constituie avantaj
Cunoștințe de operare PC
Domiciliul în Arad, telefon, permis de conducere, ctg. B

ȘOFERI AUTOBUZ

Permis conducere ctg B,C,D,E
Experientță ca șofer, min. 3 ani
Atestat professional de transport persoane

Relatii la tel. 0257/256-308, fax: 0257/256-302
sau la sediul societății din Arad, str. Liviu Rebreanu nr. 95.
E-mail: transdara.office@atlassib.ro
Doar cei selectați vor fi contactați. (H-762072)

EVIDENȚIAZĂ-TE!

Talon valabil până în 31 martie 2011

Text: **DATA apariției:**.....

.....

.....

.....

.....

.....

.....

.....

Date personale:

Nume și Prenume:

Telefon:

Buletin de identitate:

TALON + PREȚUL CATEGORIEI AFERENTE

SC AUTO SML SRL

WWW.AUTOSML.RO

PEUGEOT
Concesionar Peugeot
Micalaca, 1 EST
0257-278-738

HYUNDAI
new thinking.
Concesionar HYUNDAI
Calea Timișorii, F.N
0257-278-042

CONCESIONAR HYUNDAI SI PEUGEOT PENTRU JUD. ARAD, VA ASTEAPTA IN CONCESIUNILE NOASTRE PENTRU A VEDEA NOILE MODELE SI A DESCOPERI NOILE REDUCERI DE PRET!

EX: SANTA FE 15.900 E, TUCSON 13.900 E + TVA PEUGEOT 206 6990 E +TVA, PEUGEOT 207 8960+ TVA

(H-729163)

EXPRESS INTERFRACHT ROMANIA (Rail Cargo Romania) ARAD angajează

GESTIONAR / STIVUITORIST (atestat I.S.C.I.R.) cu experiență.

Relații la fax: 0257/227.332, tel: 0743.233.167,
e-mail: office.arad@spex.ro H - 747426

VINDEM TEREN INTRAVILAN CU CASĂ DEMOLABILĂ, STR. CÂMPUL LINIȘTII, NR.2, ARAD. SUPRAFAȚĂ TEREN 1.079 MP.

INFORMAȚII LA TEL: 0722-550-603, 0722-043-341, 0259-407-278.

Anunțurile se preiau zilnic, la ghișeu, până în ora 16⁰⁰, după această oră, se pot prelua doar prin intermediul sistemului online de preluare al anunțurilor disponibil pe www.jurnalaradean.ro . Anunțurile de mică publicitate din Jurnal Arădean se publică pe baza talonului din ziar
Redacția nu își asumă responsabilitatea pentru conținutul anunțurilor de mică publicitate!

JURNAL ARĂDEAN

OMV PETROM MARKETING SRL

Vreți să avansați? Avansați la OMV Petrom

OMV Petrom îți dă șansa să administrezi o benzinărie în orașul tău!

Partenerii vor fi responsabili de administrarea benzinăriilor, pentru și din partea OMV Petrom Marketing SRL, mai exact de gestionarea combustibililor, lubrifianților și produselor complementare. Partenerii vor administra benzinăriile în conformitate cu standardele OMV Petrom Marketing SRL, vor fi responsabili de relațiile cu furnizorii, logistica, controlul stocurilor, recrutarea și instruirea personalului, sub directa coordonare a conducerii OMV Petrom Marketing SRL.

Caracteristicile partenerului ideal:

- Educație - minim liceu
- Cazier judiciar curat
- Operare PC
- Abilități deosebite de comunicare și conducere
- Spirit întreprinzător, orientat către consumatori, gândire creativă și consistentă în stabilirea obiectivelor și obținerea rezultatelor
- Dorința de a lucra în concordanță cu standardele OMV Petrom Marketing SRL
- Experiența în comerțul cu amănuntul este considerată un plus (domenii preferate: produse petroliere, piese auto, produse alimentare, restaurant)
- Posibilitatea de a prezenta o garanție bancară în favoarea OMV Petrom Marketing SRL, în valoare de 25.000 EUR

Le oferim partenerilor noștri:

- Șansa unică de a construi o afacere de familie de succes
- Provocarea de a administra o benzinărie modernă, în conformitate cu standardele europene
- Oportunitatea de a se alătura unei companii lider și de a construi o carieră pe termen lung
- Posibilitatea de a beneficia de experiența și cunoștințele echipei OMV Petrom Marketing SRL
- Instruiri intensive pe parcurs
- Cointeresare financiară în funcție de vânzări

Vreți să acceptați această provocare?

Trimiteți un CV însoțit de cazier, scrisoare de intenție și o fotografie către Barnett McCall Recruitment, cu mențiunea Dealer Project, prin poștă la adresa Școala Florească nr. 3, cod 011641, sector 1, București, România, sau la nr. de fax: 021 231 53 25, sau la adresa de email: petromdealer@bmr.ro. Vă rugăm să menționați în CV toate datele dumneavoastră de contact (nume, adresă, telefon, fax).
Toate CV-urile vor fi considerate strict confidențiale.

Mai mult decât mișcare. OMV

Celebra Tamaduitoare Valentina Codreanca este prezenta in Arad.
Aveti acum o sansa unica pt. a va purifica trupul si sufletul si a va rezolva toate problemele.
Valentina Codreanca lucreaza prin Magie Alba, descanta pt dragoste, liniste sufletesca, succes in afaceri, examene, vindeca stresul, ipotenta, dezleaga farmece, blesteme, cununii legate, deschide cartile de tarot.
Rezolvari garantate pt care isi asuma responsabilitatea. Asigura confidentialitate si profesionalism in tot ceea ce realizeaza.
Tel : 0747.422.031, 0721.56.44.57
Web-site: www.magicvalentina.ro
(H-718995)

- **Urgent angajăm** instalatori electricieni, muncitori. Salar motivant. Informații: 0257/280.908, 0728.145.037. 764701

PRESTĂRI SERVICII

- **A Acord** Garanție 2 ani reparații mașini spălat, 0744.241.398, 0357/401569,0257/259146. 764675

CONSTRUCȚII

- **Vând balast,** nisip, sorturi, etc. orice cantitate, duc molozul. TEL: 0745.036.969, 0722.389.480. 697850
- **Vând lemne** foc tăiate, crăpate, esență tare. Tel. 0721.592.572. 761938
- **Vând lemne** foc, esență tare. Tel. 0722.643.354, 0752.661.957. 667687

ELECTRONIC PLUS

- **Vând ladă** frigorifică capacitate 200 litri, folosită 3 ani. 0257/373.045. 761164
- **VÂND ieftin electrocasnice second, lăzi, combine, mașini spălat haine, vase, uscătoare, televizoare, anvelope, vitrine comerciale. Rate angajaților, pensionarilor vârstă- boală, ☎0769.005.400.** 8694

MOBIDOM

- **Vând mobilă,** corpuri bucătărie, mască chiuvetă, masă extensibilă nouă, comodă, pat, dulap haine, dormitor, bibliotecă, măsuță, cuier, dulap încălțăminte, masă sticlă rotundă, scaune. Telefon 0744.552.140. 739346
- **Vând vitrină** sufragerie, masă TV cu bar, covor, aspirator manichiură, telefon: 0752.418.570. 764666

TRACTOARE

- **Vând tractor** Maser Fergunson 110 CP, 4x4, cabină închisă, climă, an 1993, recent adus. Preț la vedere, 0722.255.419. 754404

PIERDERI

- **Pierdut Certificat** constatator de suspendare a firmei S.C. Smart House S.R.L. cu nr. 1293/13.01.2010. Îl declar nul. 763933
- **Pierdut Certificat** unic de înregistrare al Drîmbe Sorin- Drîmbe P.F.A. având CUI 23165415 și F02/64/2008 și Certificat constatator nr. 18484/2009. Le declar nule. 765443
- **Pierdut certificatul** de înregistrare la Grecu Samuel persoană fizică autorizată cu nr. F02/1327/18.12.2006 CUI 20325244 emis de O.R.C. Arad seria B NR. 1614791. Îl declar nul. 764827
- **Pierdut comunicare** emisă de D.G.F.P. Arad pentru casa de marcat Partner 500 cu seria PC00013919 pe S.C. Inter Serano S.R.L. cu nr. de ordine 011515. O declar nulă. 762348

PLANTE-FLORI

- **Vând baloți** de paie cu fân.Telefon 0746.111.160. 743518

ANIMALE-PĂSĂRI DOMESTICE

- **Vând două** vaci> Informații: telefon 0726.631.178. 764791
- **Vând porci** grași și grăsuni, sat Sîmpetru-German.Informații telefon 0257/439177, 0740.013.404. 754493
- **Vând purcei** 9 săptămâni. Informații telefon: 0744.960.548. 749062

ÎMPRUMUTURI FINANCIARE

- **Ofertă! Valută** rapid cu 2-3%. Plata la final! Tel. 0721.492.429. 754446

CITAȚII

- **Numiții Dautner** Eva și Nicolaus sunt citați la Judecătoria Arad în 22.02.2011, părâți în dos. 7944/55/2010, reclamant Don Constantin- pentru radiere uzufruct. 765021

DIVERSE

- **Cumpăr cupru- 22,** cositor, alamă- 12,50, aluminiu- 4, radiatoare- 11, baterii, inox- 6, fier vechi, argint, pene vechi- noi, 0748.607.706. 745763
- **Cumpăr cupru- 22,** cositor, alamă- 12,50, aluminiu- 4, radiatoare- 11, baterii, inox- 6, fier vechi, argint, pene vechi- noi, 0748.912.117. 745764
- **Cumpăr fier** vechi, baterii, caroserii, radiatoare, pene, motoraşe, inox, cupru, aluminiu, alamă, plumb,0758.292.290, 0755.897.828. 752096
- **Cumpăr fier** vechi, caroserii, baterii, pene, cupru, alamă, aluminiu, motoraşe, radiatoare,inox, 0257/215562, 0753.790.354. 752097
- **Cumpăr fier,** caroserii auto, cupru, alamă, plumb, aluminiu, motoare electrice, pene, baterii, radiatoare, inox. Tel. 0757.162.854, 0746.414.369. 745767
- **Cumpăr fier,** cupru alamă, baterii, caroserii, pene, 0741.435.116, 0746.404.475. 746357
- **Cumpăr mobilă** din lemn curbată, porțelanuri, vederi vechi, argintărie pentru topit etc., 0744.203.945. 765058
- **Cumpăr pene** vechi/noi, fier vechi, cupru (22 lei) baterii auto vechi, etc. Telefon: 0752.348.495. 706279
- **Cumpăr pene,** cupru, alamă, baterii, aluminiu, radiatoare, fier vechi, caroserii, inox, 0754.433.372. 754431
- **Vând țuică** prune de Chisindia 52 grade. Informații: 0742.435.545.
- **Vând baloți** lucernă. Informații 0731.347.873. 761779
- **Vând baloți** trifoi recolta 2010. Tel. 0743.131.960. 754569
- **Vând mrană** de grădină și spații verzi. 0722.344.815, 0740.780.852. 706302

NOU AN = NOI POSIBILITĂȚI

SOLUȚIA ESTE LA NOI!

2000 EU.....22 EU/LUNĂ
5000 EU.....56 EU/LUNĂ
10.000 EU.....112 EU/LUNĂ

WORLD INVEST HOLDING S.R.L.
BDUL REVOLUȚIEI NR 24, ET 1, AP.12 ☎ 0357-411-415; 0772-221-204
ORAR : L-V: 9-18; S: 9-13

DHL International Romania – Express Division

Sales Representative for Arad

CODE – FSE West

Requirements:
- Sales ability and persuasiveness (min.1 year sales experience in service area)
- Customer care and result oriented
- Strong communication skills (spoken & written)
- Planning and organizing skills
- Enthusiastic and dynamic person
- Fluency in English (spoken & written)
- Driving license
- PC kills (Word, Excel, Internet)
- Availability to travel

Responsibilities:
- To contribute to the achievement of business objectives unit through managing the relevant customer portfolio, by retaining and developing existing accounts and gaining new business, to meet individual, area and company targets.
- To ensure accurate and timely reporting and administration as required by Sales Manager
- To make the required number of sales calls and visits by respecting the DHL Commercial Standard and Company procedures.
- Follow all pricing and financial policies regarding profitability credit terms, duty collection etc.

Should you be interested in this position, please send your CV and application letter to ro.application@dhl.com or fax 021.222.14.69, no later than 14.02.2011, specifying the code above.

CASA DE INSOLVENTA RAVA S.P.R.L.
în calitate de lichidator judiciar al
SC GAMA TAX SRL

desemnat de Tribunalul Arad, în dosarul 3930/108/2010,, vinde, conform Legii 85/2006, prin licitație publică deschisă, cu strigare :
-„Imobil situat in extravilanul localitatii Arad, inscris in CF 67083 nedefinitiva Arad, de sub Al 4, cu nr.top 60/1/2 compus din teren extravilan cu o constructie hala de depozitare in suprafata de 1219 mp, la pretul de 103.800 EUR.
Pretul mentionat nu contine TVA.
Garanția pentru participare la licitație este 10% din valoarea imobilului si se va depune in contul RO41BRDE020SV43795690200 la banca BRD-Groupe Societe Generale-Sucursala Arad.
Licitația va avea loc în data de 16.02.2011 ora 14. la sediul lichidatorului CASA DE INSOLVENTA RAVA S.P.R.L. din Arad, Str. Salacz Gyula, nr.3A.
În cazul în care imobilul nu se adjudeca la prima licitație, aceasta se va relua în data de 24.02.2011, la acelaşi ora şi acelaşi loc.
Înscierile şi achitarea garanției de participare la licitație se pot efectua până în ziua premergatoare licitației, ora 12.
Informații suplimentare la tel.0728890030 şi 0357-428897, sau la sediul profesional al lichidatorului judiciar CASA DE INSOLVENTA RAVA S.P.R.L. situat in Arad, str. Salacz Gyula nr. 3 A.

Dragi cititori .
Vine in ajutorul vostru Maica Stareta Elena,binecuvantata de Dumnezeu pentru a va rezolva problemele.
Maica Elena elimina tot ce este legat de farmece si blesteme,vindeca depresia si alcoolismul;impreuneaza familii dezbinate si multe altele.
Va poate rezolva orice problema prin telefon pe numele de botez si a datelor personale si va deschide Cartea Sfanta gratuit zilnic.Telefon: 0746.316.026 ; 0760.474.731.
MULTUMIRI: Ecaterina,Arad:Mii de multumiri Maicii ca mi-a dezlegat cununia si am putut sa ma recasatoresc si acum sunt fericita.
Maria, Arad: Multumesc Maicii ca m-a vindecat de depresie si m-a impreunat cu sotul care ma parasise pentru alta femeie.
REZULTATE GARANTATE: 0746.316.026 ; 0760.474.731

ANTICAR GERMAN
CUMPĂR
MAŞINI CUSUT MĂRCI GERMANE VECHI.
OFER 40.000-45.000 EURO
PLATA PE LOC.
0740.343.775

Preluarea anunțurilor pentru următoarea zi se face până la ora 15.00 la ambele sedii, cu excepția anunțurilor de deces, care se primesc până la ora 18.00, la sediul din Bd. Revoluției 81 .

Primăria comunei Tirnova, județul Arad, CUI 3518890, organizează concurs pentru ocuparea funcției publice de ***inspector debutant în cadrul serviciului public comunitar de evidență a persoanelor.***
Concursul va avea loc în data de **07 martie 2011**(proba scrisa), respectiv **09 martie** (proba orala), orele **10,00**, la sediul Primăriei comunei Tirnova, din localitatea Tirnova, nr. 734, județul Arad.
Dosarele de înscriere, întocmite conform legii, se vor depune la compartimentul *„Salarizare și resurse umane"* din cadrul primăriei, în termen de 20 de zile de la publicarea în Monitorul Oficial.

Au fost surprinşi de avalanşă

ARGEŞ. Patru turişti din Bucureşti au fost surprinşi, ieri, de o avalanşă în Masivul Iezer-Păpuşa, sub Vârful Bătrâna, iar salvamontiştii din Câmpulung Muscel au plecat în căutarea lor.

Potrivit directorului Salvamont Argeş, Ion Sănduloiu, după producerea avalanşei, unul dintre turişti a reuşit să iasă de sub zăpadă şi a alertat serviciul unic de urgenţă 112.

„Persoana care a telefonat este incoerentă. Am înţeles că nu a fost cuprinsă de zăpadă şi a putut să scape. Urmează să stabilim la faţa locului câţi sunt, dacă sunt patru cu el, sau cinci", a precizat Sănduloiu. Din primele informaţii ale salvamontiştilor rezultă că vineri noapte turiştii au dormit la Cabana Voina, iar în noaptea de sâmbătă spre duminică s-au cazat la refugiul Iezer, după ce au primit cheile de la oamenii muntelui care i-au avertizat despre pericolul producerii de avalanşe.

În căutarea victimelor avalanşei FOTO: FAN

Salvamontiştii spun că turiştii au parcurs Masivul Iezer-Păpuşa, iar duminică au ajuns în zona denumită Potcoava Iezerului, iar din relatările persoanei care a sunat la 112 a reieşit că avalanşa s-ar fi produs ieri după-amiază în zona „Plaiul lui Pătru", din Masivul Iezer-Păpuşa, sub Vârful Bătrâna.

Premianţii Sindicatului scenariştilor

LOS ANGELES. Filmele „Reţeaua de socializare/ the Social Network" şi „Începutul/ Inception" au obţinut sâmbătă principalele premii ale Sindicatului scenariştilor americani (WGA), care sunt printre ultimele distincţii acordate la Hollwood, înainte de decernarea premiilor Oscar, relatează Reuters. „Reţeaua de socializare" a obţinut premiul pentru cel mai bun scenariu adaptat, care i-a revenit lui Aaron Sorkin, în timp ce distincţia pentru cel mai bun scenariu original i-a fost acordată lui Christopher Nolan, regizorul şi scenaristul thriller-ului „Începutul".

Sindicatul scenariştilor americani cuprinde profesionişti din cinema şi televiziune, şi ca şi în cazul celorlalte sindicate profesioniste de la Hollwood, se consideră că premiile pe care le acordă îi pot indica pe viitori câştigători la Oscar.

Mulţi membri ai sindicatelor fac parte şi din Academia de film americană, care anul acesta va decerna Oscarurile pe 27 februarie.

SURSA: MEDIAFAX

Mandy Moore FOTO: FAN

Cântă la Gala Oscarurilor

LOS ANGELES. Gwyneth Paltrow, Mandy Moore, Zachary Levi şi Florence Welch, solista trupei Florence and The Machine, se numără printre artiştii care vor cânta la gala premiilor Oscar, informează accessholywood.com. Producătorii galei, Bruce Cohen şi Don Mischer, au anunţat că aceştia vor interpreta la eveniment piesele nominalizate la Oscarul pentru cel mai bun cântec. Actriţa Gwyneth Paltrow va interpreta melodia „Coming Home" din acest film, iar Mandy Moore, Zachary Levi şi Alan Menken vor cânta „I See the Light" din animaţia „O poveste încâlcită/ Tangled". **SURSA: MEDIAFAX**

Eliberată după 20 de ani

SAO PAULO. Poliţia braziliană a eliberat o femeie sechestrată timp de 20 de ani în casa ei, a informat, poliţia militară din Parana (sud), într-un comunicat citat de AFP. Femeia, de 45 de ani, a fost sechestrată de partenerul său de 60 de ani în casa sa din oraşul Mariluz, la 550 de kilometri de Curitiba, capitala Paranei. Poliţia a mers la faţa locului în urma unei plângeri făcută de asistenţii sociali. **SURSA: MEDIAFAX**

Tom Hanks FOTO: FAN

Tom Hanks a devenit bunic

LOS ANGELES. Actorul Tom Hanks, în vârstă de 54 de ani, a devenit bunic, după ce fiul său Colin Hanks şi nora sa Samantha Bryant i-au spus bun venit primului lor vlăstar, o fetiţă, informează revista People. Naşterea micuţei Olivia Jane Hanks a avut loc la 1 februarie, la Los Angeles, adaugă agenţia spaniolă de presă EFE, care preia ştirea.

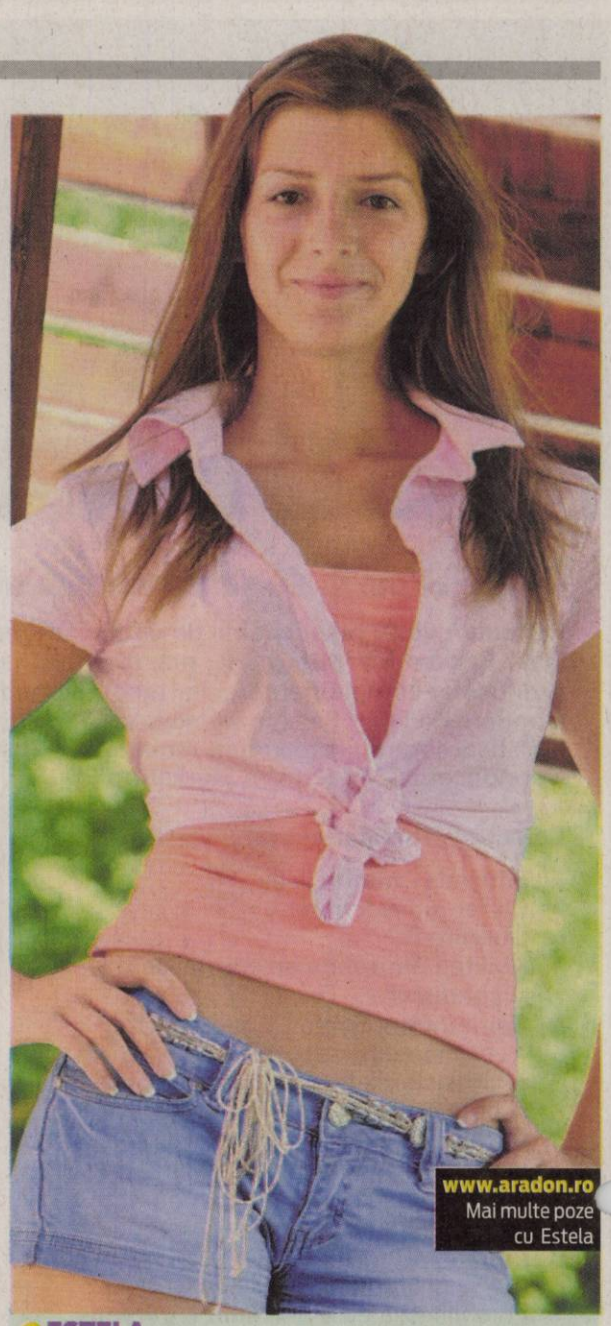
www.aradon.ro
Mai multe poze cu Estela

ESTELA
Născută în zodia Leu, pasiunea ei este moda

Şi-a pus toţi vecinii în cap

LOS ANGELES. La scurt timp după ce a ieşit din centrul de reabilitare, Lindsay Lohan s-a mutat într-o casă nouă, în California.

Mutarea actriţei din Hollywood în oraşul Venice ar fi trebuit să o scoată în afara reflectoarelor pentru o perioadă de timp. Cu toate acestea, Lindsay face acum subiectul ştirilor din cauza reacţiei dure a vecinilor săi. Mulţi dintre aceştia nu vor ca vedeta să se mute în cartierul lor.

Scenografi premiaţi

LOS ANGELES. Filmele „Discursul regelui", „Începutul" şi „Lebăda neagră" au câştigat principalele premii ale Sindicatului scenografilor americani/ Art Directors Guild (ADG). Drama britanică „Discursul regelui" a câştigat premiul pentru cea mai bună scenogarfie a unui film de epocă, thriller-ul „Începutul/ Inception", a fost premiat la categoria fantasy, iar „Lebăda neagră" pentru scenografia unui film contemporan.

Cea de-a 15-a gală a premiilor a avut loc sâmbătă seară, la Beverly Hills.

SURSA: MEDIAFAX

„Începutul", printre premiaţi FOTO:FAN

Zeci de filme româneşti la Gopo

Au dfost stabilite toate nominalizările pentru premiile Gopo ale cinematografiei româneşti.

BUCUREŞTI. Peste 50 de titluri româneşti sunt eligibile pentru o nominalizare la Premiile Gopo, ce vor fi decernate pe 28 martie, informează organizatorii.

Dintre lungmetrajele eligibile pentru nominalizări nu lipsesc producţiile care au păstrat cinematografia românească în atenţia festivalurilor şi criticii internaţionale pe parcursul anului 2010: „Eu când vreau să fluier, fluier", debutul în lungmetraj al lui Florin Şerban, răsplătit cu Marele Premiu al Juriului - Ursul de Argint şi distincţia Alfred Bauer la Festivalul de la Berlin 2010, „Autobiografia lui Nicolae Ceauşescu", în regia lui Andrei Ujică (Cannes 2010 - Selecţia oficială, în afara competiţiei) şi „Kapitalism - Reţeta noastră secretă" (regia: Alexandru Solomon), acestea din urmă fiind eligibile atât pentru categoriile de la lungmetraj, cât şi pentru categoria cel mai bun documentar.

„Echipajul" din filmul „Eu când vreau să fluier, fluier" la premiera de la Berlin FOTO: FAN

La acestea se adaugă „Marţi, după Crăciun", regizat de Radu Muntean, „Felicia, înainte de toate" (regia: Răzvan Rădulescu şi Melissa de Raaf), multpremiatul film al lui Peter Călin Netzer, „Medalia de onoare" sau „Portretul luptătorului la tinereţe (regia: Constantin Popescu Jr.).

Nominalizările celei de-a cincea ediţii a Galei Premiilor Gopo vor fi stabilite de un juriu alcătuit în acest an din 11 membri - critici de film, reprezentanţi ai presei de specialitate şi profesionişti din industria cinematografică.

Gala Premiilor Gopo este organizată de Asociaţia pentru Promovarea Filmului Românesc (APFR), cu sprijinul Babel Communications şi al Centrului Naţional al Cinematografiei (CNC).

Soţii Beckham vor avea o fetiţă

LONDRA. Victoria Beckham, însărcinată cu al patrulea copil, poate spune în sfârşit că i s-a îndeplinit cea mai arzătoare dorinţă. Ea a aflat sâmbătă că va avea o fetiţă. Tabloidul britanic The Sun, scrie că la aflarea veştii, Victoria a izbucnit în lacrimi. Ea şi soţul ei, fotbalistul David Beckham, îşi doreau foarte mult o surioară pentru cei trei fii ai lor.

Fosta componentă a trupei Spice Girls le-a mărturisit apropiaţilor că după naşterea din vară, nu mai are de gând să rămână însărcinată.

Familia Beckham FOTO:FAN

Slash aşteaptă, încă, scuzele lui Axl Rose

LOS ANGELES. Chitaristul american Slash a declarat într-un interviu recent că este dispus să discute despre o eventuală reunire a trupei Guns N' Roses.

Intervievat de jurnaliştii americani Slash a declarat că ar fi dispus să discute cu Axl Rose despre o eventuală reunire a trupei Guns N' Roses, cu condiţia ca fostul său coleg să îl sune şi să îşi ceară scuze. Slash a părăsit trupa Guns N' Roses în 1996 şi, potrivit presei americane, nu a mai vorbit niciodată cu Axl Rose de atunci.

Slash FOTO: FAN

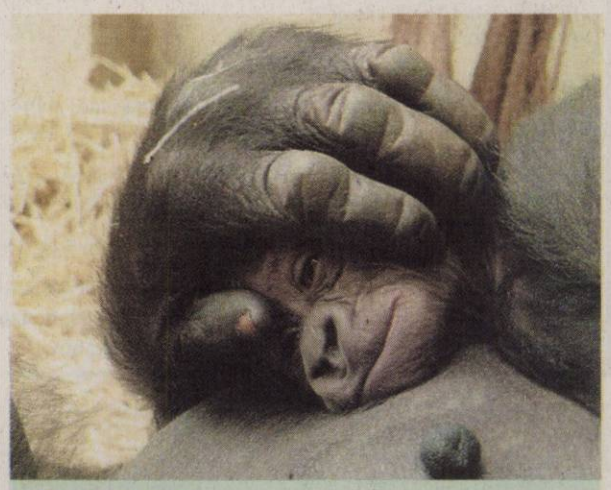
DRAGOSTE
Micuţul puiuţ de gorilă Mjukuu se relaxează alături de mama sa la Grădina Zoologică din Londra, Berlin. Îngrijitorii parcului de animale au fost plăcut impresionaţi de instinctele materne ale gorilei – mamă, în vârstă de 11 ani FOTO: EPA

FONDAT 1989, APARE LA ARAD, TEL. 0257/281.802, E-MAIL: REDACTIA.JURNALARADEAN@INFORMMEDIA.RO; PUBLICITATE.JURNALARADEAN@INFORMMEDIA.RO

Bernadett Balint, cea mai bună paletă de tenis
PAGINA 9

JURNAL ARĂDEAN

Maria Furnea, despre Cenaclul „I. Andreescu"
PAGINA 11

MARȚI
8 FEBRUARIE 2011
ANUL XXIII, NR. 6248
16 PAGINI - 1,2 LEI

8° Temperaturile se vor situa între -2 și grade 8 grade. Vântul va sufla cu 10 km/h

DIMINEAȚA | AMIAZA | SEARA

Analizele au confirmat cazuri noi
FOTO:FAN

Patru cazuri noi de gripă A/H1N1

ARAD. Direcția de Sănătate Publică Arad a confirmat ieri, la Arad, patru cazuri noi de gripă A/H1N1. Confirmarea pentru trei dintre cazuri a fost primită vineri iar ultima a ajuns ieri după masă de la Institutul Cantacuzino. Până în prezent au fost confirmate opt cazuri de gripă A/H1N1. /P.5

Furt de 40.000 euro la Sântana

SÂNTANA. Angajatul unei firme din Sântana a reușit să fure din incinta societății comerciale, împreună cu alți doi bărbați, 1.000 de legături de cablaje din cupru. /P.8

Spitalul Gurahonț FOTO:FAN

Indicatorii închid spitalul Gurahonț

ARAD. „Să moară capra vecinului". Aceasta este, în viziunea prefectului, singura modalitate a primarilor din Gurahonț, Almaș, Dieci, Brazii, Pleșcuța și Hălmagiu de salvare a Spitalului de la Gurahonț. /P.8

PE PLUS

Evoluția pieței farmaceutice - al doilea trimestru din ultimii cinci ani.

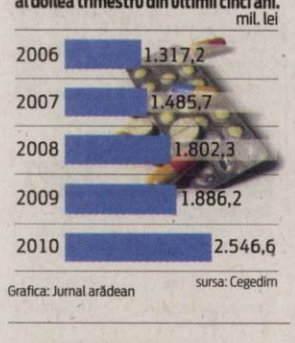

Grafica: Jurnal arădean

De la bravură la fractură

Un elev de clasa a V-a a sărit de la fereastra sălii de clasă pentru a le demonstra colegilor săi că este curajos.

ARAD. Un pariu făcut din teribilism i-a adus unui elev din clasa aV-a de la Liceul „Adam Muller Guttenbrunn", un picior fracturat. Încurajat de colegii de clasă, ba chiar aplaudat, spun profesorii, pentru a sări de la geamul clasei aflat la etajul întâi, băiatul a vrut să arate că are curaj. Toate acestea pentru că ceilalți colegi l-ar fi tachinat spunându-i că nu este în stare să sară. Incidentul s-a petrecut ieri dimineață, în timpul unei pauze. Elevul a coborât de două ori de la fereastră pe cablul de la paratrăsnet care era prins de peretele exterior al clădirii. A treia oară a sărit fracturându-și piciorul drept. Imediat a fost chemată o ambulanță și au fost sesizați și polițiștii. Copilul a fost internat la pediatrie cu fractură la nivelul tibiei drepte, suferind și leziuni minore cutanate, conform medicilor. Conducerea Inspectoratului Școlar Județean Arad a anunțat că a început anchetarea a celor întâmplate și că reprezentanții instituției trimiși pentru a cerceta incidentul au făcut deja primele constatări. De asemenea, „conducerea liceului realizează o cercetare și va lua toate măsurile pentru a se evita apariția unor astfel de incidente regretabile". /P.8

INCENDIU

A luat foc școala de samba

Unul din etajele unei școli de samba din Rio de Janeiro a luat foc. Pompierii s-au străduit din greu să salveze costumele și decorurile folosite de dansatori. /P.16
FOTO:EPA

Marius Drăgănescu și Nicolae Băcanu discută despre declarația unică
FOTO: JA

Se aplică declarația unică!

ARAD. Începând de ieri contribuabilii trebuie să depună noua declarație unică privind banii datorați bugetului asigurărilor de stat. Sistemul ar trebui să elimine cozile de la ghișee, dar și „corupția casnică". /P.5

Taxa TV, scoasă și reintrodusă

ARAD. După ce deputații au eliminat, prin adoptarea tacită a unei inițiative, taxa TV, senatorii sunt decișI să „corecteze greșeala" colegilor lor. /P.12

800 de baxuri de țigări, furate

ARAD. Patronul unui depozit din zona liberă Curtici-Arad a sesizat Poliția că i-au fost furate 800 de baxuri de țigări a căror valoare se ridică la un milion euro. /P.12

Dezbatere cu năbădăi pe marginea bugetului local

Dezbaterea publică pe marginea bugetului local a fost una cu totul specială.

ARAD. Dezbaterea publică organizată ieri la Primăria Arad pe marginea bugetului a fost una cu totul specială. A început obișnuit, cu o prezentare profesionistă (a Direcției Economice) a veniturilor pe care se bazează în acest an administrația locală și a modului în care Executivul local s-a gândit să cheltuiască banii. La această dezbatere, însă, spre deosebire de cele precedente, a participat atât primarul Gheorghe Falcă, cât și viceprimarii Geanina Pistru și Levente Bognar. Participanții la eveniment și-au spus, pe rând, doleanțele, dintre cele mai variate, legate de lipsa documentelor care să clarifice unde se duc banii din buget, la cerințe stricte de cheltuire a fondurilor în anul acesta: Piața Miorița, câteva străzi etc. Dezbaterea a fost și mai specială de această dată, deoarece, pentru întâia oară de când se organizează astfel de evenimente, reprezentanții executivului au anunțat că se vor da răspunsuri punctuale la fiecare dintre întrebările enunțate! Asta, în condițiile în care, de obicei, participanții la dezbateri erau informați că solicitările lor vor fi înaintate consilierilor locali care pot sau nu să țină cont de ele. Cu toate acestea, nu s-a ajuns să se dea răspunsuri la solicitări, deoarece, în urma unor discuții aprinse, între unii dintre partricipanții la dezbatere și primar, Gheorghe Falcă a anunțat că are o ședință și trebuie să se retragă. Plecarea primarului a pornit avalanșa... /P.3

Pedrag Pocuca FOTO:L.S.

Utiștii sunt cu moralul la pământ

ARAD. După ce au aflat că nu pot promova, cei de la UTA sunt cu moralul la pământ, ultima dovadă fiind înfrângerea cu Gloria. Pe de altă parte, Pocuca nu s-a antrenat nici ieri, se spune că-i accidentat, dar sunt multe semne de întrebare dacă e așa și nu stă din altă cauză. /P.9

BALUL FERMIERILOR

Fermierii din Nădlac au sărbătorit laolaltă cu cei din Ungaria cea de a doua ediție a balului fermierilor. Invitat special a fost chiar ministrul agriculturii, Valeriu Tabără. O seară cu mâncare bună și multă distracție după un an greu, dar destul de rentabil pentru fermierii nădlăcani. /P.6
FOTO: V.O.

11033
9 771220 748027

REMEMBER: 8 FEBRUARIE

1587 A murit Maria Stuart, regina Scoţiei (n. 1542)

1725 A murit Ţarul Petru cel Mare (n. 1672)

1828 S-a născut Jules Verne, scriitor francez (d. 1905)

1834 S-a născut Dmitri Ivanovici Mendeleev, chimist, creatorul „legii periodicităţii" şi al sistemului periodic al elementelor (d. 1907)

1856 Barbu Ştirbei decretează desfiinţarea robiei în Ţara Românească

1859 Intrarea triumfală a lui Alexandru Ioan Cuza în Bucureşti, după dubla sa alegere ca domn al Principatelor Române

Alexandru Ioan Cuza

1880 Franţa, Germania şi Marea Britanie recunosc independenţa de stat a României

1919 Primul zbor comercial aerian Paris – Londra

1920 S-a născut Lana Turner, actriţă americană de film (d. 1995)

AU PLECAT DINTRE NOI

Hîrja Teodor Gheorghe (1940) Moţ Catiţa (1923), Nemth Iuliana (1940), Cocoiba Florica Marta (1937), Todorescu Ioachim (1927), Cosma Teodor Mihai (1927), Faur Crăciun (1946), Brânduşescu Vetura (1929), Arjoca Sorina (1969), Opitz Luiza Rozana (1932), Turuc Ana Cornelia (1942), Cuedan Floare (1947), Bud Ioan (1961), Dindelegan Cornel (1958), Lucaci Ioan (1948), Moţ Agatia (1924), Capidan Graziela Dorina (1967), Kaufmann Maria (1922), Cârpaci Maria (1936), Găluşeanu Erna Magdalena (1940).

TELEFOANE UTILE

☎INFORMAŢII TELEFONICE: 118.932; ☎ROBOT: 1958; ☎APEL UNIC DE URGENŢĂ: 112; ☎PRIMĂRIA MUNICIPIULUI ARAD: Program de relaţii cu publicul (camera 5), luni-vineri 8-20. Tel.: 0257/284.744; tel. centrală: 0257/281.850; ☎S.C. E.ON GAZ ROMÂNIA - Sucursala Arad, dispecerat şi intervenţie: 0357/403.321; ☎DERANJAMENTE CURENT ELECTRIC: 0257/929; ☎INFORMAŢII CFR: 0257/231.777; ☎PROTECŢIA CONSUMATORULUI: B-dul Revoluţiei, nr. 50. Telefon: 0257/257.049; ☎GOSPODĂRIREA COMUNALĂ ARAD S.A.: 0257/270.352; 0729-009.033; 0257/270.352; ☎POLIŢIA DE FRONTIERĂ: 1959; ☎SC CET (Dispecerat şi intervenţie termoficare): 0357/412.244; ☎POLIŢIA COMUNITARĂ: 0257/939.

SUDOKU

REGULI: În fiecare bloc sunt câteva cifre între 1 şi 9, stabilite dinainte. Acestea trebuie completate cu cifrele lipsă, în aşa fel încât fiecare număr să figureze o singură dată. De asemenea, cifrele de la 1 la 9 trebuie să figureze o singură dată atât pe rândurile orizontale cât şi pe coloanele verticale ale celor nouă blocuri luate împreună.

ÎNCEPĂTORI

		1	9		4		2	
6		4	3	5		1		
	3						6	4
7			1		8		5	9
	4			3			1	
5	1		7		9			3
3	6						9	
		2		9	3	4		7
	8		2		7	5		

AVANSAŢI

				2			6	4
	4					3	7	
					5		2	1
			1	8	7			
3			5					
		1	3			8		5
	6				1			
9	1	4						3
5		2			6		4	7

Soluţiile jocurilor din numărul precedent:

ÎNCEPĂTORI

1	8	2	5	7	6	3	4	9
3	5	9	4	1	8	7	6	2
7	6	4	2	3	9	5	1	8
5	2	8	7	4	3	6	9	1
4	7	6	1	9	5	2	8	3
9	1	3	6	8	2	4	7	5
6	3	1	8	2	4	9	5	7
8	9	5	3	6	7	1	2	4
2	4	7	9	5	1	8	3	6

AVANSAŢI

5	3	6	7	9	4	1	2	8
9	7	1	2	8	5	3	4	6
8	2	4	1	6	3	7	5	9
1	4	7	6	5	9	8	3	2
2	6	9	3	1	8	5	7	4
3	5	8	4	2	7	6	9	1
6	9	3	5	4	1	2	8	7
7	8	2	9	3	6	4	1	5
4	1	5	8	7	2	9	6	3

UNDE MERGEM în Arad

CINEMA

DACIA „Cum s-o dai să fie bine" (SUA), orele 14; 17; 20.
ARTA „Europolis" (România, Franţa), orele 15; 17.30; 20
CINEMA CITY
Anotimpul vrăjitoarelor, orele 14:30, 16:30, 18:30, 20:30, 22:30
Burlesque: Vis împlinit, orele 15:00, 21:40
Cum s-o dai să fie bine?, orele 13:50, 16:10, 18:40
Dragoste şi alte dependente, orele 14:20, 16:40, 19:10, 21:30
Călătoriile lui Gulliver 3D, ora 15:10
O familie de coşmar, orele 13:00, 17:20, 19:40
O poveste încâlcită 3D subtitrat, orele 14:00, 16:20, 19:50, 22:00
O poveste încâlcită 3D dublat, orele 13:20, 15:30, 17:45, 18:30, 20:40
TRON: Moştenirea 3D, ora 20:50
Turistul, orele 14:20, 16:50, 19:20, 21:50
Ursul Yogi 3D, orele 13:30, 17:10, 19:00
Viespea verde 3D, orele 14:40, 17:00, 19:20, 21:40

TEATRU

TEATRUL CLASIC „IOAN SLAVICI"
„Cerere în căsătorie", după A. P. Cehov. Regia şi scenografia – Florin Covalciuc (joi, 10 februarie, ora 19, sala Studio)
„O noapte furtunoasă", de I.L.Caragiale. Regia - Sorin Militaru (duminică, 13 februarie, ora 19, sala mare)

CONCERTE

Concert simfonic. Dirijor: Cristian George Neagu; Solist: Cosmin Puican, În program: Wolfgang Amadeus Mozart - Mica serenadă în sol major K. 525, Johann Baptist Vanhal - Concertul în do major pentru contrabas şi orchestră, Josef Haydn - Simfonia nr.45 în fa diez minor „Despărţirea" (joi, 10 februarie, ora 19, la Palatul Cultural)

SĂNĂTATE

MEDLINE SERVICE - injecţii, pansamente, perfuzii, recoltări analize la domiciliu, 7 zile din 7. Tel. 0257.338.578; 0728.285.762; 0728.285.760.

PIEŢE/TÂRGURI

Astăzi este zi de piaţă la Sebiş, Almaş, Apateu, Semlac, Sântana, Şilindia, Vârfurile. Târguri săptămânale se desfăşoară astăzi la Chişineu-Criş, Almaş, Şilindia şi Vârfurile.

HOROSCOP

BERBECUL (III.21.-IV.20.)
Puterea creativă de care dispuneţi vă îndeamnă să începeţi o activitate nouă. Aveţi toate şansele de reuşită pe plan intelectual şi sentimental.

TAURUL (IV.21.-V.20.)
Sunteţi mai sensibil decât de obicei, iar relaţiile cu anturajul ar putea fi uşor tensionate. Fiţi prudent şi nu faceţi promisiuni pe care nu le veţi putea respecta!

GEMENII (V.21.-VI.21.)
Activitatea intelectuală intensă şi puterea creativă de care dispuneţi contribuie la succesul dumneavoastră pe plan social.

RACUL (VI.22.-VII.22.)
Începeţi ziua plin de optimism şi cu o imaginaţie debordantă. Aveţi toate şansele să vă faceţi remarcat prin talentul artistic.

LEUL (VII.23.-VIII.23.)
Se pare că nu aveţi nici un moment de relaxare.Dacă vă stăpâniţi nervozitatea cauzată de oboseală, relaţiile cu partenerul de viaţă pot fi excelente.

FECIOARA (VIII.24.-IX.23.)
Aveţi şanse de reuşită în tot ce faceţi azi. Este un moment excelent pentru a susţine examene, lucrări artistice şi proiecte.

BALANŢA (IX.24.-X.23.)
Dacă reuşiţi să vă puneţi la lucru imaginaţia şi inventivitatea, puteţi face rost de suma necesară. S-ar putea să suferiţi o deziluzie pe plan sentimental.

SCORPIONUL (X.24.-XI.22.)
Zi favorabilă pentru planuri de viitor şi pentru demararea unor noi activităţi în domeniul social. Relaţiile cu prietenii şi cu partenerul de viaţă sunt excelente.

SĂGETĂTORUL (XI.23.-XII.21.)
Sunteţi cam visător şi aveţi tendinţa să neglijaţi problemele importante pe care le aveţi de rezolvat. Nu este momentul să începeţi noi activităţi.

CAPRICORNUL (XII.22.-I.20.)
Talentul dumneavoastră creativ este apreciat în societate. Ar fi bine să îl folosiţi pentru rezolvarea problemelor profesionale şi în afaceri.

VĂRSĂTORUL (I.21.-II.20.)
Nu sunteţi prea comunicativ şi ar fi bine să amânaţi întâlnirile de afaceri. De asemenea, vă sfătuim să amânaţi deciziile importante în domeniul financiar. Dedicaţi-vă unor activităţi relaxante!

PEŞTII (II.21.-III.20.)
Aveţi succes în toate activităţile legate de cămin, dar şi în societate. Ideile dumneavoastră sunt apreciate atât de partenerul de viaţă cât şi de partenerii de afaceri.

„Jurnal arădean" vă ascultă

Între orele 11 - 13, la telefonul 0257.280943, redactorul nostru vă stă la dispoziţie.

ARAD. Gina Pantea doreşte să afle când s-ar putea pensiona. „Sunt născută în martie 1956 şi am o vechime în muncă de 29 de ani. Aş vrea să ştiu când pot să mă pensionez anticipat."

V-aţi putea pensiona la limită de vârstă în iulie 2016, la vârsta de 60 de ani şi patru luni. Anticipat vă puteţi pensiona cu cinci ani mai devreme, în iulie 2011; însă din cauza vechimii insuficiente, veţi suporta o penalizare. Pentru mai multe detalii, vă rugăm să vă adresaţi Casei Judeţene de Pensii, la unul din numerele de telefon: 0257-281345 sau 0257-281320.

Emil Silagy din Arad este interesat să afle datele de contact ale Direcţiei Naţionale Anticorupţie. Sediul instituţiei se află la următoarea adresă: str. Ştirbei Vodă nr. 79-81, Sector 1, Bucureşti, Cod 010106.

Puteţi contacta DNA la unul din numerele de telefon: 021.312.14.97 sau 21.312.73.99 (telefon sesizări); numărul de fax este 021.312.51.44, iar adresa de e-mail: anticoruptie@pna.ro. **JA-D.D.**

CURS VALUTAR

DENUMIREA VALUTEI	BNR	BCR		BRD		San Paolo IMI Bank		Banca Românească		Banca Romexterra		Alpha Bank		Casa de schimb LUXOR	
		C	V	C	V	C	V	C	V	C	V	C	V	C	V
Euro	4,24	4,20	4,28	4,18	4,33	4,17	4,30	4,23	4,28	4,21	4,30	4,21	4,29	4,25	4,29
Dolar SUA	3,13	3,06	3,18	3,06	3,19	3,07	3,17	3,12	3,16	3,07	3,19	3,04	3,23	3,15	3,23
Forint	0,0158	0,0151	0,0164	0,0147	0,0164	0,0155	0,0165	-	-	-	-	-	-	0,0155	0,0159
Gram aur	135														

Vremea

Marţi, 8 februarie

www.aradon.ro

LA ORA 6 -2° Temperaturile se vor situa între -3 şi -2 grade. Vântul va sufla cu 9 km/h, dinspre NE.

LA ORA 18 6° Temperaturile se vor situa între 5 şi 6 grade. Vântul va sufla cu 10 km/h, dinspre NE.

ZIUA PRECEDENTĂ

Arad	10°C	Umiditate:	89%
Lipova	10°C	Presiune:	757mmHG
Chişineu- Criş	10°C	Precipitaţii:	0 %
Săvârşin	10°C	Vânt:	10 km/h
Sebiş	10°C	Direcţie vânt:	SSE

SOARELE

Răsare: 07:49
Apune: 17:50

AZI

Temperaturile se vor situa între -2 şi grade 8 grade Vântul va sufla cu 10 km/h, dinspre SSV .

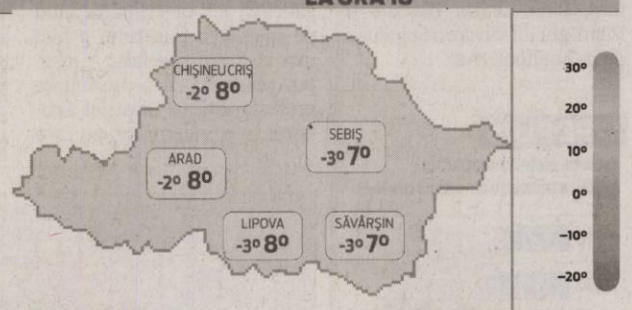

FAZELE LUNII

03. 02. | 11. 02. | 18. 02. | 25. 02.

MARŢI	MIERCURI	JOI	VINERI
-2° 8°	-2° 5°	-2° 4°	-2° 7°
însorit	însorit	însorit	parţial noros

CALENDAR

Biserica ortodoxă: Sf. M. Mc. Teodor Stratilat; Sf. Prooroc Zaharia; Sf. Mc. surori Marta şi Maria.
Biserica greco-catolică: Sf. M. Teodor Stratilat; Sf Pf Zaharia; Sf M surori Marta şi Maria.
Biserica romano-catolică: Ss. Ieronim Emiliani ; Iosefina Bakhita, fc.

PROGNOZĂ PENTRU TREI ZILE

Temperaturile minime vor fi cuprinse între -2 şi 0 grade, iar cele maxime între 4 şi 8 grade.

Temp.minime: -2 la 01° C
Temp.maxime: 4 la 8° C

JURNAL ARĂDEAN
Poetului nr. 1C, Arad
BRAT Auditat de BRAT
Reclamaţii difuzare: 0257/ 228586

Director editor: Mircea Ţişcă (8471)
Secretariat: 0257.281802 (centrala), fax - 0257.280655
Şef departament difuzare: Carmen Csordas
Marea publicitate: 0257.280904 (int. 8488); Mica publicitate: 0257.210775
Tiparul executat la: SC Inform Media SRL, Calea Torontalului, DN 6, km 5,7, Timişoara

Editor coordonator: Adriana Barbu (8410) Responsabil de număr: Diana Duţu
Secretar general de redacţie: Gabriela Groza (8417) **Departamente: Eveniment:** Simona Butaru (8412), Monica Ardelean (8446), Alin Gherasim, **Politic:** Tristan Mihuţa (8431), Simion Todoca (8425); **Economic:** Andreea Pintea (8419), Margareta Szegö (8435); **Cultură, Învăţământ:** Vasile Filip (8428); **Social:** Diana Duţu (8429); **Sport:** Daniel Scridon (8427), Adrian Härţău (8433), Leo Sfăra (8434);
Tehnoredactare: Ghizela Şerban, Ramona Vidulescu
REDACŢIE : tel. 0257.281802 (centrala); fax 0257.280655 (int. 8490), 0257.281797 (int.8489); e-mail:redactia.jurnalaradean@informmedia. ro, adevaruldearad@informmedia.ro, publicitate.jurnalaradean@informmedia.ro, publicitate.adevarul@informmedia.ro

Dezbatere publică cu năbădăi

Dezbaterea publică pe marginea bugetului local a fost una cu totul specială.

Dezbatere specială pe marginea bugetului local FOTO: S.B.

ARAD. Au luau cuvântul Dan Artimon, de la Arad ID, Vasile Arion de la ULALA, Ștefania Zăvoianu, Dănuț Ieneșescu - liderul Sindicatului Democratic din Învățământ, Dorel Nemțău, Ilie Lupan și Simion Abrudan, respectiv consilierii municipali Claudiu Cristea, Tiberiu Dekany și Gheorghe Săplăcan.

S-au ridicat probleme dintre cele mai diverse. Pornind de la reducerile la plata integrală a impozitelor, la necesitatea modernizării unor străzi din Micălaca, solicitări legate de piețe unde să vină micii producători, stații de tramvai, până la lipsa documentelor prin care să se justifice modul în care se cheltuiesc banii, întrebarea „ce este un buget?", cereri legate de realizarea unui audit la CET, sumele de bani alocate pentru Ziua Vecinilor, sume alocate învățământului, solicitări de reducere a impozitelor.

După ce fiecare a spus ce avea de spus, Gheorghe Falcă a încercat să răspundă la întrebări. A început prin a sublinia „sunt foarte bucuros că peste 50% din buget merge la investiții. Am preluat un mandat în care doar 14% erau pentru investiții".

Scânteia

Discuțiile s-au aprins după ce Dan Artimon a spus că Aradul are foarte multe taxe speciale, iar primarul a răspuns că acestea sunt în general taxe de urgență la urbanism, pentru ca oamenii care vor să obțină documente în timp scurt să o poată face. Și de aici ordinea în discuții s-a spulberat.

„Vin să dezbatem adevărul. Dumneavoastră faceți politică", a punctat primarul și a ieșit din sală, informând participanții că are o altă ședință programată. Cert este că după acest moment, aproape jumătate din sală s-a golit. Au mai rămas doar conducerea ULALA, Dănuț Ieneșescu și Ștefania Zăvoianu, consilieri ai puterii și directori ai serviciilor primăriei.

Surpriza

Surpriza a apărut în momentul în care primarul s-a reîntors în sală... Constatând că aproape nimeni nu a așteptat răspunsuri de la aparatul de specialitate al primăriei, primarul a spus: „Au venit, au dat declarații și au plecat", menționând că „sunt dispus să luăm bugetul articol cu articol și să discutăm".

SIMONA BUTARU
simona.butaru@informmedia.ro

DESPRE CET

Unul dintre rezultatele concrete ale dezbaterii a fost stabilirea unei întâlniri viitoare între conducerea ULALA și primarul Gheorghe Falcă pentru a se discuta despre încălzire și CET.

Critică lipsa motivării cheltuielilor din buget

Nemulțumiri pe masa Mișcării arădene FOTO: S.B.

ARAD. Modul în care a fost construit bugetul municipiului Arad și faptul că lipsesc referatele care să explice arădenilor care este justificarea cheltuielilor bugetare propuse pentru anul în curs a fost aspru criticate ieri de președintele Mișcării Arădene, Claudiu Cristea. Alesul a insistat în special pe câteva aspecte legate de faptul că s-au majorat impozitele și taxele locale, pentru a se strânge bani la buget, dar că o sumă foarte mare din buget a rămas ca „excedent bugetar", deci nu a fost cheltuită de administrație.

„Bugetul este cel mai important act de decizie, deoarece reflectă modul în care se cheltuiesc banii publici. Din păcate, bugetul are lacune importante", a subliniat Cristea, spunând că în buget se reflectă „un management financiar foarte prost. Veniturile proprii prognozate pe 2011 sunt de 58 de milioane euro, mai mici decât anul trecut, în condițiile în care toate taxele au crescut. Cu toate că avem un excedent bugetar de 16,5 milioane euro se plătesc doar pentru dobânzi bancare 2,5 milioane euro".

Pe ultimul loc

Mișcarea Arădeană a criticat faptul că nu se oferă informații clare la capitolul „Personal" și la cheltuielile cu întreținerea. Totodată, „sportul, cultura și tineretul sunt pe ultimul loc. Pentru tot anul 2011 sportul primește doar 400.000 euro, activitățile pentru tineret doar 23.000 euro iar cultura doar 350.000 euro", au subliniat reprezentanții organizației. **JA – S.B.**

PÂNĂ JOI

Mișcarea Arădeană a solicitat ca până joi, la momentul supunerii proiectului spre aprobarea în CLM, să fie publicate toate documentele care fundamentează fiecare capitol bugetar.

Ştampile poştale cu dedicaţie pentru ICIM

Centrul Regional Reţea Poştală Timişoara la ora evenimentelor filatelice inedite, printre care ştampile cu ţintă pe Arad.

Directorul Nelu Balaş FOTO: A.B.D.

TIMIȘOARA. Centrul Regional Rețea Poștală Timișoara anunță organizarea unor evenimente filatelice imediate, ce marchează date și momente de referință, actuale sau comemorative, girate de Federația Filatelică Română. Unul dintre aceste evenimente are țintă directă pe Arad. Mai exact, pe 12 februarie, la Oficiul Poștal nr 1 Arad, se va utiliza ștampila de zi omagială „Liga Europei Centrale la baschet feminin Final Four", pe toate trimiterile poștale din acea zi.

Potrivit directorului centrului, Nelu Balaș, evenimentul este unul special, „în condițiile în care conducerea Ligii Europei Centrale de baschet feminin a decis să atribuie organizarea Turneului Final - Final Four CEWL 2010/2011- reprezentantei BC ICIM Universitatea Vasile Goldiș Arad. Acesta se va desfășura în 12 și 13 februarie, Aradul devenind, implicit, capitala baschetului feminin din Europa Centrală".

Managerul regionalei știe că echipa pregatită de americanul Stacey Nolan va porni ca mare favorită în cursa pentru cucerirea trofeului european și ca atare a decis împreună cu Asociația Filateliștilor „Aradul" să marcheze acest moment de sport la superlativ, prin ștampila de zi omagială. „Centrul Regional Rețea Poștală Timișoara are o colaborare, de peste un an, cu Universitatea Vasile Goldiș Arad, prin organizarea programelor de master, la care participă angajații noștri. Mă bucur pentru acest mare eveniment sportiv și-i felicit pe colegii noștri de la Arad", a mai precizat Nelu Balaș.

Același gen de ștampilă specială se va utiliza și la Oficiul Poștal Jimbolia, de această dată pentru un eveniment cultural, „Petre Stoica - 80 de ani de la naștere", în data de 15 februarie, iar pe 17 februarie, la Oficiul Poștal Reșița 1, filateliștii vor marca un alt eveniment „25 de ani de la moartea poetului Rolf Bossert" tot prin utilizarea ștampilei speciale. Ștampilele de zi omagiale vin de la Muzeul Național Filatelic. **JA-A.B.D.**

Se licitează, din nou, locurile de parcare din Vlaicu FOTO: JA

A treia încercare pentru parcările din Vlaicu

Se scot la atribuire sau licitație 20 de locuri de parcare fără trecere, dar numărul lor ar putea crește.

ARAD. Începe cea de a treia procedură de atribuire a locurilor de parcare în parcările de reședință din zona Predeal și Fluturilor (cartierul Vlaicu), procedură de licitație care vizează în principal locurile de parcare neatribuite în primele două etape.

Cei interesați de locurile de parcare încă neatribuite sunt așteptați să depună la Primăria Arad, camera 5 (Palatul Cenad), până pe 18 feburarie, o cerere tip, documente privind domiciliul/rezidența, o copie dubă cartea de identitate, contract de închiriere dacă este cazul (actul de donație, moștenire etc.), o copie după certificatul de înmatriculare a autovehiculului sau documentele privind dreptul de folosință a acestuia (contract de leasing, act de donație etc.) iar dacă este cazul și alte acte precum certificat de încadrare într-o grupă de handicap etc.

Numărul

La toate acestea se adaugă o declarație pe propria răspundere că nu deține garaj amplasat pe domeniul public. „În acea zonă avem 20 de locuri de parcare care nu și-au găsit încă clienții, dar tot acum, în această procedură, vor mai exista probabil locuri libere, dacă cei care au închiriat contracte anul trecut pentru doar șase luni nu vor să mai continue. Anunțul s-a făcut inclusiv pentru cei care doresc să continue cu închirierea locurilor de parcare, pe care le-au avut anul trecut. Așteptăm să vedem câte solicitări avem [illegible] care locuri sunt disponi[illegible] în afara celor 20 știute, [illegible] care vom anunța exact [illegible] rile care vor fi scoase [illegible] riere", a precizat p[illegible] de cuvânt al Prim[illegible] Corina Drăghici.

Data și locul l[illegible] ganizată licita[illegible] te locuri de [illegible] vor fi com[illegible] or de Prim[illegible]

Mii de arădeni la „Petrecerile de vis”

RAD. Cele trei zile de spec-acol, eleganţă şi fast au luat fârşit la Expo Arad Interna-ional odată cu încheierea târ-ului Petreceri de Vis. Peste .000 de vizitatori au călcat ragul expoziţiei pe parcursul elor trei zile, completând ast-el agenda organizatorilor de venimente pe tot anul 2011.

„Varietatea ofertelor, ele-anţa aranjamentelor, dar şi rochiilor de mireasă şi a cos-umelor pentru miri, preţuri-e promoţionale, programul rtistic deosebit şi atmosfera le sărbătoare au transformat paţiul expoziţional într-o devarată petrecere de vis”, ounctează managerul eveni-

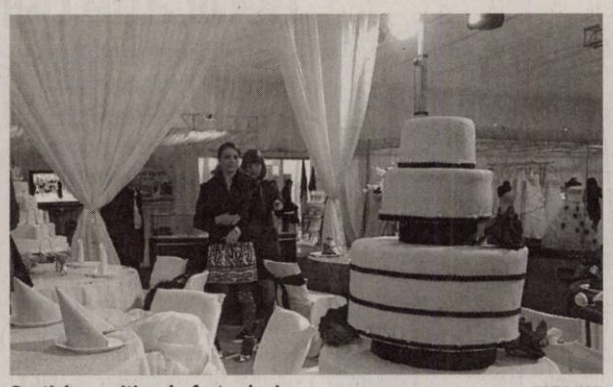

Spaţiul expoziţional a fost... de vis FOTO:FAN

mentului, Gabriela Bora. A patra ediţie a celui mai mare eveniment de nunţi organizat în vestul ţării s-a bucurat de un succes neaşteptat şi în acest an.

JA-A.P.

REŢETA ZILEI

Ruladă de legume cu bacon

NGREDIENTE: 1 legătură zarza-at, 2 cepe, 4 castraveţi, 4 felii le carne de vită, sare, piper, 1 ingură muştar, 8 felii bacon, linguri ulei, 1 lingură bulion, lingură boia,1 lingură făină, :00 ml vin roşu, 400 ml supă le carne, 2 linguri unt.

MOD DE PREPARARE: Se taie zar-avatul cuburi, se toacă ceapa nărunt, castraveţii se taie be-işoare. Carnea se sărează, se iperează, apoi se unge cu un trat subţire de muştar. Se aşa-ă câte 2 felii de bacon, peste arne, apoi castraveţii şi felii le ceapă. Se rulează strâns, apoi se prăjesc în uleiul încins. Se prăjeşte ceapa tocată, zarzavatul de supă şi bulionul. Se adaugă boiaua, faina, apoi se stinge cu 100 ml vin roşu. Se lasă totul să dea în clocot, apoi se adaugă ruladele, sarea şi piperul. Se acoperă vasul cu un capac şi se lasă la înăbuşit 50 de minute. Se toarnă supa din când în când, apoi se mai toarnă 100 ml vin şi se mai lasă la înăbuşit 20 de minute. Untul se înglobează la sfârşit, în sos.

Poftă bună!

Pentru mai multe REŢETE intră pe **www.culinar.ro**

ÎNTRERUPERI DE CURENT

Miercuri 9 februarie 2011. În municipiu: h 8:30-12:30: str. CL Romanilor Bl. C2, C2-1, D2, D2-1, D2-3, Dornei, Scaevola, Ghica Voda, Selimbar, Nagy Antal(p); h 11:30-15:30: str. Scaevola BLS1, S2-1, S2-2, S2-3, S3-1, S3-2, S3-3, S3-4, S4-1, S4-2, S5, Malul Muresului, Haiducilor(p). În judeţ: h 8:30-17: Şeitin, Semlac(p); h 9-10: Cuvin, Ghioroc(p) zona centru si spre Cuvin; h 14-16: Cuvin, Ghioroc(p) zona centru si spre Cuvin; h 9-18: Covasant, Sebis(p), Siad, Rogoz, Stoienesti, Ciuntesti, Valani, Maraus, Secaci; h 9-17: Plescuta, Aciuta, Dumbrava, Talagiu, Gura-Vaii, Rostoci, Grosi, Halmagel(p)

SOLUŢIA INTEGRAMEI LA NR PRECEDENT

V – T – S – S – OCA – DESTINATAR – RL – DC – COD – MARCA – CERC – PICI – OAS – RIALI – OCHIT – PESTE – TR – AT – O – U – ORIGINAL – PP – ICRE – EPISTOLA – AI – MA – ETERIC – IR – TIMBRE – ICI – TAIS – R – VID – ITA – I – RAVAS – STELAR – AS – IS – TRAINIC

Fac mâncare / Prima la masă		Plantă cu semințe / Servesc ciorba				Servește-te! / Făcut în mers		Încheie masa / În oraș!		Dată / Vas de mămăligă		Masa de seară / Vas gol!
				Primul în meniu / Masă de petrecere								
Pâine începută / Liman					În acest mod / În oază!				Plin de grăsime / Masă mare			
			Fricoase / Sursă de apă					Măsură de domn / Metal prețios				Poftă mare la masă
Piatră galbenă / A lucra manual						Bărbierit! / Odihnă după masă					Aroma mâncării	
					Casă... dulce / Opere!					Puse în compot! / Pești marini		
Tipic / Bătaie de inimă				Mioare / Pus lângă farfurie			Porție de hrană / Negație					
			Șarpe... / Ajutor / Umplut cu mâncare					Desert / Etajat / Cetel				
	Cu Adam / Umplută cu mâncare				Băutură dulce / Dotați				Eu și cu tine			
		Strident / Jeep autohton					Supărat					
Aripi de cuc! / Selectă												
			Pe re / Cafenlu			Nedusă la biserică						
Atenție / Carte amplă / A exista				Către / Braț cu fructe								
		Ogor / Lucrat / Spin										
Pline de vicii / Poftă mare												

CONCURSUL „CUVINTE NOROCOASE”

ABONAT: ❑ DA ❑ NU

JURNAL ARĂDEAN

COMPLETEAZĂ INTEGRAMELE DIN PERIOADA 2-15 FEBRUARIE 2011 A.C. TRIMITECELE 10 INTEGRAME (ÎNTR-UN SINGUR PLIC ŞI CU UN SINGUR TALON) PÂNĂ ÎN 22 FEBRUARIE 2011 LA SEDIUL REDACŢIEI NOASTRE, STR. POETULUI NR. 1 C SAU PE B-DUL REVOLUŢIEI NR. 81. POŢI CÂŞTIGA UN APARAT ELECTROCASNIC. EXTRAGEREA VA AVEA LOC ÎN 23 FEBRUARIE A.C.

NUME: .....

ADRESĂ: .....

.....

TEL .....

E-MAIL: .....

RAVA

CASA DE INSOLVENTA RAVA s.p.r.l.
în calitate de lichidator judiciar ANUNŢĂ TOŢI CREDITORII
SC FLAVY LOGISTIC S.R.L.

cu sediul în Vladimirescu, Str. Libertatii, nr. 13/A, jud. Arad, având cod fiscal 22372080, înmatriculată la Oficiul Registrului Comerţului de pe lângă Tribunalul Arad sub nr. J02/1656/2007 că faţă de această societate a fost deschisă procedura simplificata, prin intrarea direct in procedura falimentului prevăzută de Legea nr. 85/2006 prin IncheiereaComerciala nr. 23/CC din data de 17.01.2011, pronunţată de Tribunalul Arad în dosarul 219/108/2011.

Termenul limită, conform prevederilor art. 62(1) lit.b) din Legea nr. 85/2006, pentru înregistrarea cererii de admiterii a creantelor este data de **01.03.2011.** În temeiul art. 76 alin.(1) din Legea privind procedura insolvenţei, nedepunerea cererii de admitere a creanţei până la termenul menţionat atrage decăderea din drepturi privind creanţa/creanţele pe care le deţineţi împotriva debitorului.

Termenul limită pentru verificarea creanţelor, întocmirea, afişarea şi comunicarea tabelului preliminar al creanţelor este cel prevăzut de art. 62 c) din Legea nr. 85/2006 este la data de **11.03.2011.**

Termenul pentru definitivarea tabelului de creante este data de **25.03.2011.**

Se notifică faptul că prima Adunare a creditorilor va avea loc la sediul lichidatorului judiciar în data de **16.03.2011,**

În termen de 10 zile de la primirea prezentei notificări, pentru motive întemeiate, creditorii, pot face opoziţie la deschiderea procedurii.

Debitorul **SC FLAVY LOGISTIC S.R.L.** are obligaţia ca în termen de 10 zile de la deschiderea procedurii să depună la dosarul cauzei documentele prevăzute la art. 28 alin. (1) din Legea privind procedura insolvenţei.

Informaţii suplimentare la tel. 0357- 428 897 sau la sediul profesional al lichidatorului judiciar **CASA DE INSOLVENTA RAVA** s.p.r.l. *situat in Arad, str. SALACZ GYULA (fosta str. Macinului), nr. 3A, jud. Arad*

(H-767541)

RAVA

CASA DE INSOLVENTA RAVA s.p.r.l.
în calitate de lichidator judiciar ANUNŢĂ TOŢI CREDITORII
SC Y&H TUNA COMPANY S.R.L.

cu sediul în Arad, Sos. Arad-Curtici, KM 4, jud. Arad, având cod fiscal 18621850, înmatriculată la Oficiul Registrului Comerţului de pe lângă Tribunalul Arad sub nr. J02/781/2006 că faţă de această societate a fost deschisă procedura simplificata, prin intrarea direct in procedura falimentului prevăzută de Legea nr. 85/2006 prin IncheiereaComerciala nr. 31/CC din data de 19.01.2011, pronunţată de Tribunalul Arad în dosarul 6652/108/2010.

Termenul limită, conform prevederilor art. 62(1) lit.b) din Legea nr. 85/2006, pentru înregistrarea cererii de admiterii a creantelor este data de **01.03.2011.** În temeiul art. 76 alin.(1) din Legea privind procedura insolvenţei, nedepunerea cererii de admitere a creanţei până la termenul menţionat atrage decăderea din drepturi privind creanţa/creanţele pe care le deţineţi împotriva debitorului.

Termenul limită pentru verificarea creanţelor, întocmirea, afişarea şi comunicarea tabelului preliminar al creanţelor este cel prevăzut de art. 62 c) din Legea nr. 85/2006 este la data de **11.03.2011.**

Termenul pentru definitivarea tabelului de creante este data de **25.03.2011.**

Se notifică faptul că prima Adunare a creditorilor va avea loc la sediul lichidatorului judiciar în data de **16.03.2011,**

În termen de 10 zile de la primirea prezentei notificări, pentru motive întemeiate, creditorii, pot face opoziţie la deschiderea procedurii.

Debitorul **SC Y&H TUNA COMPANY S.R.L.** are obligaţia ca în termen de 10 zile de la deschiderea procedurii să depună la dosarul cauzei documentele prevăzute la art. 28 alin. (1) din Legea privind procedura insolvenţei.

Informaţii suplimentare la tel. 0357- 428 897 sau la sediul profesional al lichidatorului judiciar **CASA DE INSOLVENTA RAVA** s.p.r.l. *situat in Arad, str. SALACZ GYULA (fosta str. Macinului), nr. 3A, jud. Arad*

(H-767489)

MAICA ALEXANDRA
vine în sprijinul tuturor oamenilor necăjiți

Este cea mai recunoscută şi apreciată pentru toate cazurile rezolvate în ţară şi străinătate. Dacă Dumnezeu a creat lumea şi tot el a lăsat discipolii Lui să-i urmeze calea pentu a intra în lumea sfântă, prin puritate şi faceri de bine.

Oamenii îşi trăiesc viaţa cu bune şi cu rele cerând întotdeauna la greu iertare şi ajutor din partea Lui.

Prin minuni lăsate de El şi cu ajutorul rugăciunilor **Maica Alexandra** vine acum în ajutorul celor care îl cer.Binecuvântată de harul Lui, ea vindecă oameni de: beţie, dezleagă cununiile legate, împacă familii dezbinate, ajută pentru spor în afaceri şi dezleagă blestemele în 9 zile prin masluri sfinte garantat 100%.

Aurel din Arad: mulţumesc măicuţei Alexandra că mi-a dezlegat cununia şi mi-a adus prosperitatea în afaceri
prin puterile ei miraculoase în 9 zile garantat 100%

Mariana din Bihor: mulţumesc că m-a împreunat cu soţul după o despărţire de 3 ani.

Apelaţi cu încredere: 0752/590636

H-767585

VINDEM TEREN INTRAVILAN CU CASĂ DEMOLABILĂ, STR. CÂMPUL LINIŞTII, NR.2, ARAD. SUPRAFAŢĂ TEREN 1.079 MP.

RMAŢII LA TEL: 0722-550-603, 0722-043-341, 0259-407-278.

Agenţia Judeţeană pentru Prestaţii Sociale Arad

organizează concurs în data de 21.02.2011 – proba scrisă şi 23.02.2011 – interviul, pentru funcţia publică temporar vacantă de:

Consilier juridic clasa I gr. profesional principal treapta 1 de salarizare, pe perioadă determinată

Cerinţe: - studii superioare juridice de lungă durată absolvite cu diplomă de licenţă
- minim 5 ani vechime în specialitatea studiilor
-operare PC (operare Windows/utilizare Word, Excel,)

Dosarele de concurs se pot depune până în data de **17 februarie 2011 ora 1500,** la sediul din Arad str. Gh. Lazăr, nr. 20, **camera 112.** Informaţii suplimentare la tel. 0257/280157 interior 117 şi la avizierul AJPS Arad.

(H-749718)

(H-746035)

Dragi cititori ,
Vine in ajutorul vostru **Maica Stareta Elena**,binecuvantata de Dumnezeu pentru a va rezolva problemele.
Maica Elena elimina tot ce este legat de farmece si blesteme,vindeca depresia si alcoolismul;impreuneaza familii dezbinate si multe altele.
Va poate rezolva orice problema prin telefon pe numele de botez si a datelor persoanale si va deschide Cartea Sfanta gratuit zilnic.**Telefon: 0746.316.026 ; 0760.474.731.**

MULTUMIRI: Ecaterina,Arad:Mii de multumiri Maicii ca mi-a dezlegat cununia si am putut sa ma recasatoresc si acum sunt fericita.
Maria, Arad: Multumesc Maicii ca m-a vindecat de depresie si m-a impreunat cu sotul care ma parasise pentru alta femeie.

REZULTATE GARANTATE: 0746.316.026 ; 0760.474.731

---

gruppo olimpias spa

ANGAJEAZĂ

CONFECŢIONERĂ CU EXPERIENŢĂ PE KETT (1 post)
- se lucrează un singur schimb

MUNCITORI NECALIFICAŢI ÎN INDUSTRIA CONFECŢIILOR- 10 posturi
- se lucrează pe 3 schimburi
- posibilitatea calificării după 3 luni

MECANIC SECŢIA TRICOTAJE (2 posturi)
- se lucrează pe 3 schimburi

Se oferă - salariu motivant, tichete de masă, prime de prezenţă şi eficienţă, asigurăm transport

Relaţii la telefon ARAD 0257-216.836, fax: 0257-216.835, e-mail: office@antonind.net sau la adresa Anton Industries - Zona Industrială N-V Calea Aurel Vlaicu 291

Scoala de Soferi Auto - Moto

CUSTOM

Sala dotata modern si calculatoare cu monitoare Touchscreen.

490 Lei de la Plata si in Rate !

www.custom.go.ro

Tel. 0257254196 ; 0740972900

Scoala Custom si Google maps

RECLAME

L-a ameninţat pe stradă

ARAD. Un bărbat de 42 de ani, din judeţul Timiş, a fost prins de jandarmi în timp ce amenința o persoană din cauza unei datorii. „Un echipaj de jandarmerie l-a prins în flagrant pe Viorel L., care, pe fondul unor neînțelegeri mai vechi referitoare la anumite sume de bani, l-a amenințat pe M.G. că-i va rupe gâtul și picioarele dacă nu-i va plăti datoria", a declarat maiorul Florin Zapodean din cadrul Inspectoratului Județean de Jandarmi Arad. Acesta a mai spus că partea vătămată a depus o plângere iar timișoreanului i-au fost întocmite actele premergătoare în vederea începerii urmăririi penale pentru infracțiunea de amenințare. **JA – I.C.**

ACCENTE

Tristan Mihuţa

Începutul unei bătălii crâncene

Aşadar, Uniunea Social Liberală a apărut pe scena politică. Mulţi erau sceptici că se va constitui vreodată. Se invocau fel de fel de argumente. Bunăoară, faptul că la noi cuvântul dat nu este respectat şi, ca atare, alianţele nu rezistă. Eşecul Alianţei Dreptate şi Adevăr, care n-a rezistat decât doi ani era invocat ca fiind cel mai elocvent exemplu în privinţa „fragilităţii" înţelegerilor politice la români. Se mai aduceau în discuţie orgoliile liderilor din cele trei partide constitutive, dar şi nemulţumirea masei de membri de partid, care se vede nevoită să împartă cu alţii „prada" unei eventuale guvernări. Apoi, abordările diametral opuse în ce priveşte cota unică (PNL) şi impozitarea progresivă (PSD) etc.

Cum se vede, toate acestea au fost surmontate. A contat mai mult, spun liderii celor trei partide, voinţa de a relansa economia ţării şi de a restaura democraţia, care a ajuns să fie pusă între paranteze de Traian Băsescu şi regimul precar pe care acesta l-a instaurat. Şi ca să nu fie dubii, scopul determinant şi declarat al constituirii USL este alungarea PDL de la putere şi izolarea, dacă nu chiar demiterea, preşedintelui Băsescu. O ţintă care nu este uşor de atins, având în vedere maşinăria infernală de manipulare a populaţiei şi a procesului de votare pe care PDL şi Băsescu au pus-o la punct. De aceea, nu au mai contat diferenţele de abordare a problemelor, ambiţiile, ci a primat dărâmarea regimului Băsescu.

> Nu au mai contat diferenţele de abordare a problemelor, ambiţiile, ci a primat dărâmarea regimului Băsescu.

Cum primeşte electoratul constituirea Alianţei USL? Sunt unii care mizează pe nemulţumirea unei părţi a electoratului, stârnită de componenta doctrinară a Alianţei. Oare? În opinia mea, acest argument nu stă în picioare, ci este mai curând consecinţa reflexului de neliniște a celor care sunt partizanii PDL. Pentru că, se ştie prea bine, la noi - şi tot mai mult, în lume - componenta doctrinară nu are o importanţă decisivă. Cred, mai curând, că la urne va conta pronirea unei mari părţi a populaţiei împotriva lui Traian Băsescu şi a PDL. Nemulţumiţii se vor mobiliza şi vor ieşi din case ca să dea un vot negativ puterii actuale, optând pentru USL, care va fi un instrument la îndemână pentru defularea electoratului.

tristan.mihuta@informmedia.ro

Se aplică declaraţia unică!

Agenţii economici, dar şi persoanele fizice depun de astăzi o singură delcaraţie pentru bugetele asigurărilor de stat.

Angajaţii Fiscului sunt cei care vor prelua toate declaraţiile unice FOTO:JA

ARAD. Cozile la ghişeele Fiscului, ale Agenţiei de Şomaj sau ale Casei de Pensii sunt istorie. Începând de ieri, toţi contribuabilii, persoane juridice şi persoane fizice care au calitatea de angajatori sau entităţi asimilate angajatorului completează un singur formular - Declaraţia 112.

Astfel, firmele vor completa o declaraţie unică pentru contribuţiile sociale şi impozitul pe venit, care va fi depusă la Fisc, iar Ministerul Finanţelor va trimite ulterior datele la casele de sănătate, şomaj şi pensii.

În formularul 112 au fost integrate informaţiile care se regăseau în declaraţiile fiscale depuse de angajatori, precum şi în declaraţiile privind evidenţa nominală a asiguraţilor, eliminându-se informaţiile redundante.

La ce s-a renunţat?

Prin aplicarea noii proceduri s-a renunţat complet la formularul 102 „Declaraţia privind obligaţiile de plată la bugetele asigurărilor sociale şi fondurilor speciale" şi la declaraţiile privind evidenţa nominală a asiguraţilor ce trebuiau depuse la fiecare din cele trei instituţii sus-menţionate. Totodată, formularul 100 „Declaraţia privind obligaţiile de plată la bugetul de stat" nu va mai fi depus pentru impozitul pe veniturile din salarii, această informaţie făcând parte din formularul 112.

CINCI LUNI DE GRAŢIE

Angajatorii au cinci luni de graţie pentru a se acomoda cu noul sistem de depunere a declaraţiei. Până la 1 iulie, declaraţiile unice se pot depune atât în format electronic, pe CD, cât şi în mod clasic, completate pe hârtie. De la data ante-menţionată, însă, orice declaraţie se va putea depune doar electronic prin e-mail.

ANDREEA PINTEA
andreea.pintea@informmedia.ro

„Fără ciocolăţica de la Fisc"

ARAD. Preşedintele Camerei de Comerţ, Industrie şi Agricultură Arad, Nicolae Băcanu, consideră ca binevenită această iniţiativă care va duce la eliminarea „corupţiei casnice". „Se va termina, în sfârşit, cu ciocolăţica dată la funcţionara de la Fisc pentru un număr de înregistrare. Este, cu siguranţă, o măsură ce vine în sprijinul angajatorilor. Nu se vor mai face drumuri inutile la Fisc pentru depunerea de declaraţii, nu se va mai ajunge la situaţia ca un angajat să stea ore întregi pe la cozi, iar angajatorul să nu poată verifica dacă a depus sau nu actele, dacă într-adevăr a stat la cozi, sau dacă în acel timp a folosit maşina firmei în interes personal", a punctat Băcanu. Aceste mici atenţii au fost catalogate de către Băcanu ca fiind o „corupţie casnică", care, deşi nu părea să aibă un foarte mare efect, era practicată la toate niveluri. **JA-A.P.**

Nicolae Băcanu FOTO:A.P.

Seminar pentru formularul 112

ARAD. Camera de Comerţ, Industrie şi Agricultură a Judeţului Arad în colaborare cu Corpul Experţilor Contabili şi Contabililor Autorizaţi din România organizează, pentru al patrulea an consecutiv, seminarul anual de informare privind noile reglementări în domeniul Fiscalităţii şi Contabilităţii. Evenimentul se va desfăşura în perioada 09 -10 februarie 2011, începând cu ora 9.00 la Expo Arad Internaţional. Taxa de participare la acest seminar este de 120 lei+TVA / persoană pentru firmele membre ale CCIA Arad şi 240 lei +TVA/ persoană pentru firmele care nu sunt membre ale CCIA Arad. Persoanele care doresc să participe la seminar sunt rugate să sune la tel: 0257-208800 sau să trimită e-mail la adresa doraf@ccia-arad.ro, persoana de contact: Teodora Fodor. **JA-A.P.**

Expo Arad va găzdui seminarul FOTO:A.P.

Au suplimentat ghişeele

ARAD. Direcţia Generală a Finanţelor Publice a luat decizia de a suplimenta ghişeele care vor prelua declaraţia unică 112. Directorul executiv al instituţiei, Marius Drăgănescu, ne-a explicat că „a fost luată decizia suplimentării ghişeelor pentru că ne aşteptăm ca în prima lună cei mai mulţi contribuabili să depună declaraţiile în mod tradiţional pe hârtie sau CD şi nu în mod electronic, prin e-mail". Potrivit lui Drăgănescu, în acest moment funcţionează 50 de ghişee pentru preluarea declaraţilor, fiind vorba de o creştere cu 50% a numărului de birouri faţă de o lună obişnuită. **JA-A.P.**

Marius Drăgănescu FOTO:FAN

Patru cazuri noi de gripă A/H1N1

ARAD. Direcţia de Sănătate Publică Arad a confirmat, ieri dimineaţa, trei cazuri noi de gripă tip A/H1N1. A fost vorba despre cazurile descoperite la două femei în vârstă de 50 şi 57 de ani şi la un bărbat de 56 de ani, care, în momentul de faţă, sunt internaţi, iar, conform dr. Dana Negru, starea sănătăţii acestora evoluează pozitiv.

Nouă cazuri au fost confirmate la Arad în urma analizelor efectuate la Institutul Cantacuzino FOTO:FAN

Confirmarea acestor trei cazuri de gripă A/H1N1 a sosit de la Institutul Cantacuzino.

Conform DSP Arad, de dimineaţă alte 12 persoane erau suspecte că au contractat virusul. Toate cele 12 persoane erau sub supraveghere medicală.

Ieri după masă a sosit rezultatul a cinci probe trimise la Institutul Cantacuzino pentru analiză. Dintre acestea, o probă a confirmat infectarea cu virusul A/H1N1, numărul persoanelor infectate cu acest virus ajungând în această săptămână la patru. Până în prezent, la Arad, au fost confirmate nouă cazuri de infectare cu virusul A/H1N1 şi două cazuri de infectare cu gripă de tip B. Doi bolnavi de gripă porcină sunt vindecaţi. **JA -I.C.**

La farmaciile Mirafarm respectul pentru clienţi ocupă primul loc

Trei luni de muncă dedicate clienţilor au fost încununate de succes la finalizarea lucrărilor de renovare ale farmaciei Mirafarm de pe strada Crişan numărul 9. Începând de miercuri, noua farmacie complet schimbată la faţă îşi va întâmpina clienţii într-un spaţiu total reamenajat. Pentru ca grija faţă de semeni să poată fi simţită din plin la Mirafarm, conducerea farmaciei îşi va întâmpina clienţii cu cele mai alese produse şi sfaturi bune pentru fiecare: ***„dorim să venim în sprijinul clienţilor noştri cu marfă de cea mai bună calitate şi, de asemenea, să le oferim răspunsuri şi consiliere în domeniu"***, a informat Mirela Fărcuţiu, farmacist-şef. Reprezentanţii lanţului de farmacii Mirafarm au o veste bună şi pentru locuitorii cartierului Micălaca: începând de astăzi, o nouă farmacie cu program non-stop a fost deschisă pe Calea Radnei. ***„Prin inaugurarea farmaciei Mirafarm cu program non-stop de pe Calea Radnei am dorit să răspundem nevoilor locuitorilor din această zonă, care nu beneficiau până acum de o astfel de farmacie"***, a mai explicat Mirela Fărcuţiu.

(H-767675)

Balul fermierilor nădlăcani

Marele bal al fermierilor, în mare vogă în anii 1920 -1927, a fost reluat cu succes de anul trecut.

Distracţie mare şi mâncare bună FOTO:V.OBSITOS

NĂDLAC. Fermierii din Nădlac au dat o petrecere la sfârşitul săptămânii. După un an de lucru, fermierii din oraş au petrecut toată noaptea pentru a-şi încărca bateriile pentru un nou an de muncă. La bal a participat chiar şi ministrul Agriculturii, Valeriu Tabără, care s-a arătat încântat de numărul mare de fermieri tineri din zonă.

Înghesuială în agricultură

Nădlacul are peste 12.600 de hectare teren arabil din care foarte puţin a rămas nelucrat. Sunt şase mari asociaţii puternice care au transformat agricultura într-o afacere profitabilă. Fermierii şi agricultorii ştiu să folosească la maxim potenţialul agricol al zonei. „Mai mult chiar, peste 200 de hectare de teren au fost luate în arendă de fermieri din ţara vecină. „Aici este un pământ de calitate şi obţinem recolte bogate. Dacă ar fi mai mult asemenea teren nelucrat pe zona de graniţă, l-am lua tot pentru a-l lucra", afirmă Szabo Bella, unul dintre fermierii maghiari participanţi.

> Fermierii trebuie să se destindă după un an de muncă
> VASILE CICEAC

Valeriu Tabără, între Iustin Cionca, stânga, şi Vasile Ciceac FOTO: V.O.

La bal şi la muncă înainte

Români şi maghiari, la bal au fost peste 200 de fermieri care s-au distrat o noapte întreagă. „Cererea a fost mult mai mare, cel puţin încă 200 de fermieri ar fi dorit să fie cu noi în această seară, dar din păcate, spaţiul acesta nu permite mai mulţi invitaţi. E o mare sărbătoare pentru nădlăcani şi ne bucurăm că am putut relua această tradiţie. Scopul este ca după un an de muncă, fermierii să se destindă, să se bucure de roadele muncii lor" a concluzionat primarul oraşului, Vasile Ciceac.

Prezent la sărbătoarea nădlăcanilor, ministrul agriculturii Valeriu Tabără a subliniat cererea mare de produse agricole româneşti pe piaţa externă: „Cred că România va deveni un partener important pentru piaţa externă şi cred că anul 2011 va fi un an excepţional pentru agricultura românească", a promis cu optimism ministrul.

JA-M.A.

FARA IGAŞ

La bal a fost invitat şi ministrul Administraţiei şi Internelor, Traian Igaş, dar nu a mai putut ajunge din cauza tragediei de la Uricani.

Apără Judecătoria din oraşul Chişineu Criş

Expunerea de motive prezintă câteva criterii pentru ca o instanţă judecătorească să existe.

Sediul retrocedat FOTO : JA

ARAD. La Comisia juridică din Camera Deputaţilor a ajuns un proiect de lege care prevede desfiinţarea unor instanţe judecătoreşti şi a unor parchete de pe lângă acestea. „Pe această listă apare şi judecătoria Chişineu Criş. La o analiză mai amănunţită am constatat că e inclusă pe nedrept şi am depus un amendament la acest proiect de lege pentru a salva de la desfiinţare Judecătoria Chişineu Criş", a declarat deputatul Iustin Cionca. În cadrul expunerii de motive susţinute de minister sunt prezentate câteva criterii pentru ca o instanţă judecătorească să îşi justifice existenţa: circumscripţia teritorială şi posibilităţile de extindere a instanţei/parchetului, populaţia deservită şi infrastructura, gradul de ocupare a posturilor de judecător-procuror şi dificultăţile de asigurare a resurselor umane necesare, domiciliul personalului; propunerile ordonatorului de credite, situaţia sediului, aspectul regimului juridic şi funcţional.

Totul este OK

„Analizând toate aceste criterii reiese foarte clar că Judecătoria Chişineu Criş îndeplineşte fiecare condiţie", spune deputatul, pe bază de documente şi cifre exacte. Probabil, spune Cionca, secretarul de stat a avut obiecţii în privinţa sediului, neştiind că această problemă a fost rezolvată. „Chiar dacă în momentul de faţă judecătoria îşi desfăşoară activitatea într-un sediu care urmează să fie retrocedat, Consiliul Local Chişineu Criş a emis o hotărâre de consiliu (Hotărârea nr. 93 din 30.09.2010) prin care se aprobă atribuirea în folosinţă gratuită a imobilului situat în Piaţa Avram Iancu nr. 5, în favoarea Ministerului Justiţiei - Tribunalului Arad cu destinaţia sediu judecătorie Chişineu Criş, pe perioada funcţionării judecătoriei în oraşul Chişineu Criş. De asemenea, tot prin aceeaşi Hotărâre de Consiliu s-a aprobat asigurarea din bugetul local a fondurilor necesare în vederea amenajării imobilului pentru destinaţia de sediu judecătorie", precizează Iustin Cionca, în textul amendamentului depus.

JA-S.T.

Opt panouri solare la Sala Mare de Sport

PECICA. Săptămâna trecută a avut loc în prezenţa reprezentanţilor firmei contractante şi a Primăriei Oraşului Pecica - printre care viceprimarul Miodrag Stanoiov şi administratorul public Monica Velici - recepţia finală a lucrărilor din cadrul proiectului „Instalaţie solară pentru completarea sistemului clasic de obţinere a apei calde menajere la sala de sport".

Economii importante

În valoare totală de 115.108 lei, proiectul a fost finanţat de Guvernul României prin Administraţia Fondului de Mediu şi a presupus montarea a opt panouri solare pe acoperişul Sălii Mari de Sport, de la intrarea în oraş. „Prin această investiţie putem economisi sume importante, din primăvară şi până în toamnă încălzirea şi apa caldă fiind rezolvate cu ajutorul razelor solare transformate şi captate prin centrala termică performantă" a explicat procedeul administratorul sălii, Doru Lengyel. Energia neutilizată nu se pierde, astfel că sistemul poate funcţiona şi în zilele înnorate, cu condiţia ca înainte să fi fost vreme bună.

> Prin această investiţie putem economisi sume importante
> DORU LENGYEL

Echipa de proiecte a depus între timp un alt proiect asemănător, pentru a dota cu panouri solare noua bază sportivă din Pădurice şi Sala Mică de Sport, din vecinătatea Şcolii Generale nr.2.

JA-P.S.

Sala mare de sport, de la intrarea în oraş FOTO: FAN

A „răsărit" ca o ciupercă după ploaie

LIVADA. Dacă în urmă cu exact un an scriam despre începerea lucrărilor de construcţie a noului cămin cultural din Livada, acum putem consemna finalizarea acestor lucrări. Clădirea Căminului Cultural e ridicată în roşu, e acoperită şi are montate uşile şi geamurile termopan. „După aprobarea bugetului - care se va vota în şedinţa Consiliului Local de săptămâna aceasta - vom continua cu instalaţia electrică şi cea sanitară, iar apoi urmează să tencuim. Până în vară, sperăm ca totul să fie gata" - spune Militon Şerb, primarul comunei Livada.

Investiţia de la Livada se ridică la aproximativ 1,3 milioane de lei, banii fiind asiguraţi de Consiliului Judeţean şi din bugetul local. Până în această fază, noul cămin cultural a „înghiţit" aproximativ 900.000 de lei. Clădirea are o suprafaţă construită de 1.600 de metri pătraţi, distribuiţi pe două nivele: demisol şi parter. La demisol va fi amenajată o sală de nunţi, iar parterul va fi destinat unei săli de spectacol, cu scenă şi balcon pentru spectatori.

JA-D.D.

aradon.ro
Pentru mai multe foto

Noul cămin cultural e situat în imediata vecinătate a primăriei FOTO: D.D.

Traseu tematic la bălţile din Bezdin

S-au construit 500 metri de ponton suspendat între balta Bezdin şi observatorul Prundul Mare.

Pontonul protejează habitatul FOTO: FAN

ARAD. Asociaţia Peisagiştilor din România anunţă organizarea unei expoziţii fotografice pe 8 februarie, ora 12.00, la sediul Administraţiei Parcului Natural Lunca Mureşului (Pădurea Ceala FN). Expoziţia va ilustra rezultatele finale ale proiectului „Traseu tematic la bălţile Bezdin". Fotografiile vor cuprinde peisaje şi aspecte din activităţiile organizate în cadrul proiectului, care are ca scop reducerea impactului negativ al vizitatorilor în zona de protecţie strictă a Parcului Natural Lunca Mureşului. Totul prin constituirea unui traseu tematic suspendat, cu impact minim asupra peisajului şi habitatului. Concret, în cadrul proiectului s-au construit 500 metri de ponton suspendat între balta Bezdin şi observatorul Prundul Mare, astfel încât vizitarea zonei bălţilor Bezdin nu se va mai face aleatoriu periclitând habitatele şi ecosistemul.

Traseul

Vizitele în aria protejată se vor face folosind traseul tematic stabilit şi construit prin prezentul proiect. Construcţia efectivă a traseului a fost realizată în cadrul unor ateliere de lucru cu participarea studenţilor de la specializarea Peisagistică din Bucureşti şi Timişoara, cărora li s-au alăturat cercetaşii membri ai Organizaţiei Naţionale Cercetaşii România, Centrul Local Phoenix din Arad şi angajaţii Parcului Natural Lunca Mureşului, precum şi voluntari din judeţele Timiş şi Arad.

Expoziţia face parte din caravana fotografică pe care Asociaţia Peisagiştilor din România o organizează în judeţele Arad şi Timiş.

JA-A.B.D.

FINANŢAREA

Proiectul este finanţat de Fundaţia pentru Parteneriat şi MOL România şi de partenerii: Administraţia Parcului Natural Lunca Mureşului, Asociaţia Altitudine Arad, Asociaţia de la 4, Primăria Pecica, Primăria Felnac, Primăria Secusigiu şi Grupul Şcolar Forestier Arad.

Expoziţie columbofilă

O expoziţie de succes FOTO D. O.

LIPOVA. Asociaţia crescătorilor de porumbei, păsări de curte şi animale de blană Lipova a organizat în week-end o expoziţie. Aproape 50 de crescători din judeţul Arad şi din Ungaria au expus diverse rase de porumbei, cum sunt Guşaţii de Pomerania şi Frezatul maghiar, dar şi rate Mandarine, găini, alte păsări de curte. „Peste 500 de vizitatori au putut să voteze pentru desemnarea celui mai valoros porumbel, acesta fiind un Frezat maghiar. Mulţumim prietenilor maghiari că ne-au oferit şase perechi de porumbei voiajori americani pentru îmbunătăţirea genetică a exemplarelor noastre", spune preşedintele Asociaţiei, Petrică Tusa.

JA-D.O.

PROTESTUL SINDICALIŞTILOR

Membri sindicalişti protestează împotriva reununi liderilor din Triunghiul Weimar (între cancelarul german Angela Merkel, preşedintele francez Nicolas Sarkozy şi preşedintele polonez Bronislaw Komorowski) ce a avut loc în Palatul Wilanow în Varşovia. Discuţiile s-au axat pe relaţiile germano-franceze-poloneze dar şi pe planurile pentru preşedinţia UE. Polonia va prelua preşedinţia începând cu 1 iulie. FOTO: FAN

Minitabăra de nomazi din Roma a fost demolată

ROMA. Minitabăra de romi din Roma unde a avut loc incendiul soldat cu moartea a patru copii români va fi demolată în cursul zilei de ieri, anunţă primarul Romei, Gianni Alemanno, citat de ediţia online a ziarului La Repubblica.

Patru fraţi români cu vârste cuprinse între patru şi 11 ani au murit într-un incendiu produs duminică seara într-o tabără de romi din Roma.

Incendiul a izbucnit duminică seara într-o baracă situată în zona Appia Nuova din Roma, în cartierul Acquasanta. Potrivit unor surse din cadrul poliţiei, copiii care au murit în incendiu sunt trei băieţi şi o fetiţă, toţi fraţi, având vârste cuprinse între patru şi 11 ani. Toţi cei patru copii provin dintr-o familie de români care trăia în baraca amplasată abuziv. În momentul izbucnirii incendiului, cei patru copii erau singuri în baracă, în condiţiile în care părinţii tocmai părăsiseră locuinţa improvizată pentru a face cumpărături.

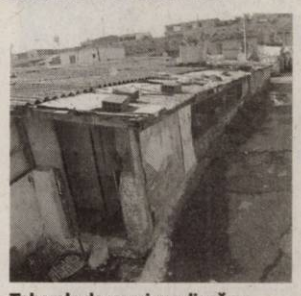

Taberele de rromi vor dispărea FOTO: FAN

Locatarii barăcilor, în care trăiesc aproximativ 20 de romi, vor fi transferaţi într-o tabără autorizată din Roma.

Iranul produce rachete balistice antinavă

TEHERAN. Iranul a început „producţia de masă" a „rachetelor balistice inteligente nedetectabile", destinate distrugerii „ţintelor maritime", a afirmat luni comandantul Gardienilor Revoluţiei, generalul Mohammad Ali Jafari, citat de agenţia oficială Irna, relatează AFP.

„Viteza acestor rachete este de trei ori mai mare decât cea a sunetului, nu sunt detectabile şi nu pot fi neutralizate de inamici", a adăugat generalul Jafari care nu a oferit detalii despre numele sau alte caracteristici ale acestor rachete.

Un film despre lansarea uneia dintre aceste rachete va fi „pus la dispoziţia presei", a adăugat el.

„Rachetele balistice despre care am publicat informaţii în urmă cu doi ani au intrat în producţia de masă, dar sunt mai precise şi mai moderne", a declarat generalul Jafari, citat de agenţia Isna, care nu furnizează alte detalii.

Gardienii Revoluţiei (Pasdaran), armata ideologică de elită a Republicii Islamice, controlează întregul program balistic iranian.

Sursa: Mediafax

Aşteptăm o nouă finanţare

Noul acord cu FMI va fi pe doi ani şi nu va implica finanţare.

BUCUREŞTI. România va primi ultima tranşă de la Uniunea Europeană (UE), în sumă de 1,35 miliarde de euro, „probabil la finele lunii martie - începutul lunii aprilie", a declarat, ieri, guvernatorul BNR, Mugur Isărescu.

Mugur Isărescu - guvernatorul BNR FOTO: FAN

Acord de tip preventiv

El a menţionat că Ministerul Finanţelor a tras până în prezent 3,65 miliarde de euro de la Uniunea Europeană şi 2,4 miliarde de euro de la FMI. Totodată, România a primit 300 de milioane de euro de la Banca Mondială.

Isărescu a precizat că BNR a tras de la FMI 9,5 miliarde de euro, din suma totală aprobată de aproape 13 miliarde de euro.

„Referitor la ultima tranşă de la FMI, de un miliard de euro, care urma să intre la BNR, s-a convenit să fie considerată de tip preventiv, nu a mai fost trasă", a explicat guvernatorul băncii centrale.

Preşedintele Traian Băsescu a declarat, duminică seară, că România nu va mai trage ultima tranşă de la FMI, de un miliard de euro, dată fiind evoluţia economică, precizând că va fi trasă doar tranşa de la UE.

Preşedintele a a mai spus că noul acord cu FMI va fi pe doi ani şi nu va implica finanţare, fiind de tip preventiv, de precauţie, şeful statului menţionând că Fondul şi UE vor ţine la dispoziţia României banii. O misiune FMI - CE se află în România pentru a şaptea evaluare a acordului stand-by, în care se analizează îndeplinirea obiectivelor stabilite pentru ultimul trimestru din 2010. Misiunea se încheie azi, 8 februarie.

Sursa: Mediafax

Cere desfiinţarea echipelor de reconstrucţie NATO

WASHINGTON. Preşedintele afgan, Hamid Karzai, a cerut duminică, pentru prima oară, desfiinţarea rapidă a echipelor de reconstrucţie provinciale ale NATO, relatează New York Times.

Hamid Karzai FOTO: FAN

În faţa unei audienţe formate din miniştri de Externe şi experţi militari participanţi la Conferinţa anuală de Securitate de la Munchen, Karzai a repetat şi solicitarea adresată Guvernelor aliate, de a nu mai folosi companii private de securitate, afirmând că acestea, ca şi echipele de reconstrucţie civile şi militare, reprezintă un obstacol în faţa extinderii autorităţii Guvernului central pe teritoriul ţării. Preşedintele afgan a făcut aceste afirmaţii inclusiv în faţa amiralului James G. Stavridis, comandantul suprem al forţelor NATO din Europa. Echipele de reconstrucţie au fost înfiinţate în urmă cu câţiva ani de forţele NATO, cu scopul de a asigura securitate ţărilor donatoare şi de a proteja şi populaţia locală, până când Guvernul lui Karzai este în măsură să îşi extindă autoritatea dincolo de capitala Kabul. **Sursa: Mediafax**

Vor să ştie data aderării

BUDAPESTA. Ministerul ungar de Interne continuă să depună eforturi în vederea stabilirii unei date pentru aderarea României şi Bulgariei la spaţiul Schengen în timpul preşedinţiei ungare a UE, a declarat purtătorul de cuvânt al ministerului. Declaraţia a fost făcută ca reacţie la un interviu acordat unui post de radio de secretarul de stat francez pentru Afaceri Europene, Laurent Wauquiez, care a afirmat că aderarea celor două ţări la Schengen ar putea să aibă loc peste câţiva ani. Ministrul a subliniat că una dintre priorităţile preşedinţiei ungare este să încheie negocierile privind aderarea României şi Bulgariei la Schengen.

Accelerază discuţiile pe tema crizei transnistrene

KIEV. Ministrul ucrainean de Externe, Konstantin Hriscenko, şi preşedintele în exerciţiu al OSCE, ministrul lituanian de Externe Audronius Azubalis, au discutat despre modalităţile de accelerare a soluţionării crizei transnistrene, informează Interfax Ucraina, în pagina electronică.

„O atenţie deosebită a fost acordată accelerării eforturilor de soluţionare a crizei transnistrene şi rolului OSCE şi Ucrainei ca mediatori în acest proces", a subliniat Hriscenko. Preşedintele în exerciţiu al OSCE a precizat că au discutat despre necesitatea reluării negocierilor în formatul 5+2.Lituania a preluat la 1 ianuarie preşedinţia Organizaţiei pentru Securitate şi Coooperare în Europa (OSCE), asigurată în 2010 de Kazahstan, propunându-şi să realizeze progrese în privinţa conflictelor îngheţate, inclusiv a celui din Transnistria.

Sursa: Mediafax

Protestatarii aşteaptă demisia lui Mubarak

CAIRO. Protestatarii egipteni au blocat luni accesul funcţionarilor într-o clădire guvernamentală situată în Piaţa Tahrir din Cairo. Numeroşi tineri au anunţat că nu vor părăsi Piaţa Tahrir până ce preşedintele Hosni Mubarak nu va demisiona. Piaţa Tahrir din Egipt era ocupată în continuare, ieri dimineaţă, de mii de protestatari care cer demisia preşedintelui Hosni Mubarak. Unii protestatari au dormit lângă tancurile armatei, care blochează accesul în Piaţă, pentru a împiedica plecarea vehiculelor. Manifestanţii se tem că plecarea armatei ar conduce la noi atacuri din partea susţinătorilor lui Mubarak. În plus, există riscul ca armata să intervină pentru eliberarea Pieţei Tahrir. Piaţa Tahrir rămâne ocupată deşi puternica mişcare de opoziţie Fraţii Musulmani a iniţiat un dialog inedit cu autorităţile, considerând totuşi insuficiente reformele propuse de guvern. Preşedintele SUA, Barack Obama, a reiterat duminică dorinţa de vedea imediat o tranziţie ordonată şi „semnificativă" spre un guvern reprezentativ în Egipt. Mii de protestatari au dormit lângă tancurile armatei.

Assange nu a făcut declaraţii FOTO: FAN

Compare din nou în faţa justiţiei britanice

LONDRA. Julian Assange a ajuns ieri dimineaţă la palatul de justiţie Belmarsh, în estul Londrei, care urmează să examineze, în următoarele 48 de ore, cererea de extrădare a fondatului WikiLeaks, formulată de Suedia în cadrul unei anchete pentru agresiune sexuală, relatează AFP.

Îmbrăcat într-o haină gri, australianul în vârstă de 39 de ani, compare pentru a cincea oară în faţa justiţiei britanice de la arestarea sa la 7 decembrie la Londra.

Avocatul său britanic, Mark Stephens, a anunţat că va publica încă de la începutul audierii, pe Internet, toate argumentele apărării lui Assange, un gest excepţional. Assange neagă vehement acuzaţiile sexuale formulate împotriva lui de două tinere din Suedia.

Avocaţii lui Assange se opun extrădării acestuia în Suedia, apreciind că există riscul ca clientul lor să fie trimis ulterior în Statele Unite, unde, potrivit lor, ar putea fi condamnat la moarte.

Decizia judecătorului, care urmează să se pronunţe asupra extrădării lui Assange, va fi importantă, dar probabil nu şi decisivă.

În cazul în care va fi acceptată extrădarea, australianul dispune de numeroase căi de recurs.

Sursa: Mediafax

JURNAL ARĂDEAN

Mare publicitate: zilnic de la 08.00 - 17.00
Telefon: 0257/280904 (interior 8488)

Mica publicitate: zilnic de la 08.00 - 18,00
Telefon: 0257/210775

Anunţurile de mica publicitate (pentru a doua zi) se primesc până la ora 15.00 la ambele sedii, cu excepţia anunţurilor de **deces,** care se primesc până la ora **18.00,** la sediul din Bd. Revoluţiei nr. 81.

Jandarmii au prins-o pe femeie

FOTO: FAN

Dosar penal pentru o cremă antirid

ARAD. O femeie de 62 de ani, din Arad, este cercetată de jandarmi după ce a fost prinsă furând cosmetice dintr-un supermarket de pe Banu Mărăcine. Femeia a ascuns produsele în buzunarele hainei, jandarmii descoperind-le la controlul corporal. Produsele, o cremă antirid, un balsam de buze şi un magnet pentru ace, în valoare de 58,19 lei, au fost recuperate. **JA – I.C.**

2

minori în vârstă de 13, respectiv 17 ani sunt cercetaţi de poliţiştii Biroului de Ordine Publică pentru săvârşirea infracţiunii de furt.

Din cercetările efectuate de poliţişti s-a stabilit că Alexandru L. şi Carol F., ambii din municipiul Arad, au pătruns în incinta unei foste fabrici din municipiu de unde au furat fier.

JA – I.C.

Prins fără permis şi băut la volanul unui autoturism

INEU. Un tânăr de 20 de ani, din Ineu, a intrat cu maşina pe care o conducea într-un stâlp de curent de pe marginea drumului. Incidentul s-a petrecut pe o stradă din Ineu. Poliţiştii spun că Vlad Petru G. se afla la volanul unui Audi şi că nu avea permis auto. Ba mai mult de atât, la testarea cu aparatul alcooltest rezultatul a fost de 0,15 mg/l alcool în aerul expirat. **JA – I.C.**

Rezultatul etilotestului, pozitiv

FOTO: FAN

Prins furând antiperspirante din supermarket

ARAD. Jandarmii au fost sesizaţi că un bărbat de 33 de ani, din Arad, a fost prins furând dintr-un supermarket din municipiu. Asupra lui Lucian N. au fost găsite mai multe deodorante antiperspirante de diferite mărci şi o borsetă în valoare totală de 119,68 de lei. Jandarmii au spus că produsele au fost restituite iar bărbatul este cercetat pentru furt calificat. **JA – I.C.**

Indicatorii închid spitalul

„Să moară capra vecinului" sau încercarea disperată a primarilor de salvare a Spitalului de la Gurahonţ.

Prefectul şi directorul DSP, discuţie despre spitalul din Gurahonţ

FOTO: S.B.

ARAD. Problema desfiinţării spitalului din Gurahonţ a ajuns ieri pe masa de lucru a Prefecturii. O delegaţie condusă de primarul comunei Gurahonţ, Gheorghe Florea, a depus ieri, la Prefectură, un memoriu semnat de şase primari din zonă (din localităţile Almaş, Dieci, Brazii, Pleşcuţa şi Hălmagiu), document în care primarii protestează împotriva preconizatei desfiinţări a spitalului din comună. Acesta urmează să fie prezentat şi Guvernului.

„Capra vecinului"

Prefectul Călin Bibarţ a subliniat ieri că nimic din memoriu nu cuprinde cifre concrete, ci doar justificări de ordin sentimental şi că s-a apelat doar la strategia „capra vecinului". „Dânşii au avut o atitudine de genul celei cu capra vecinului. Adică au întrebat de ce se desfiinţează spitalul din Gurahonţ şi de ce rămâne cel de la Sebiş?" a spus prefectul.

„Ei au nevoie de argumente sustenabile. Asta i-am explicat şi domnului primar, care a declarat că va merge şi la Bucureşti, la Ministerul Sănătăţii" a spus Călin Bibarţ, subliniind că la Gurahonţ nu se pot face nici măcar intervenţii chirurgicale, spitalul neavând niciun anestezist.

Niciun pacient internat

Prefectul a fost susţinut, în cadrul conferinţei, de directorul Direcţiei de Sănătate Publică, Constantin Cătană. Acesta a prezentat raportul pe care l-a făcut instituţia în urma unui control.

Directorul DSP a subliniat că a făcut un control în ziua de 3 ianuarie, dată la care în spital nu se afla internat niciun pacient. „Au spus că i-au trimis acasă pe perioada sărbătorilor de iarnă", a precizat Cătană.

Acesta a subliniat că autorizaţia sanitară nu a mai fost acordată spitalului de la mijlocul lui 2010 şi că până atunci a fost acordată doar cu obligaţia îndeplinii unor criterii. De atunci, a subliniat prefectul, nu s-au făcut investiţii, criteriile nefiind îndeplinite.

Prefectul a spus că înţelege nemulţumirea oamenilor din zonă, dar că indicatorii de performanţă sunt cei care au hotărât soarta spitalului. „Cred că administraţiile locale din Sebiş şi din Gurahonţ ar trebui să se aşeze la aceeaşi masă şi să caute o soluţie decentă pentru cetăţeni", a punctat prefectul.

„Nici Sebişul nu e grozav din punct de vedere al indicatorilor, dar este peste Gurahonţ", a declarat Călin Bibarţ. „Spre deosebire de spitalul din Gurahonţ, cel din Sebiş are cinci secţii, opt medici specialişti, patru rezidenţi şi aşa mai departe. Stă mai bine deât cel din Gurahonţ" a precizat şi Constantin Cătană. Din aprilie, însă, când se va semna contractul cu CASA, după reclasificarea spitalelor, unitatea va fi încadrată la categoria a V-a, ceea ce înseamnă că spitalul nu va primi finanţare nici ca până acum.

SIMONA BUTARU
simona.butaru@informmedia.ro

SPITALUL ÎN CIFRE

- **41** de paturi aprobate în structură de Ministerul Sănătăţii
- **49** de angajaţi la Spitalul Comunal din Gurahonţ
- **3** persoane ocupă posturi de directori, din totalul numărului de angajaţi
- **6** medici, 11 asistenţi şi 32 de persoane pe diferite funcţii administrative
- **0** medici anestezişti şi, la fel, niciun medic rezident

Acte de teribilism la Liceul German din Arad

Provocat de colegi, un elev de clasa a V-a a sărit de la fereastra de la etajul întâi al Liceului „A.M. Guttenbrunn".

ARAD. Băiatul s-a ales cu piciorul fracturat. Directorul şcolii spune că elevii au închis uşa sălii de clasă pentru ca profesorul de serviciu să nu vadă ce se întâmplă. „Profesorul de serviciu şi-a făcut datoria. El era pe palier. Chiar s-a plimbat pe coridor. Ei şi-au închis uşa la clasă şi am înţeles că pur şi simplu mai că nu-l aplaudau. În loc să vină să anunţe pe cineva despre ceea ce avea să se întâmple", a declarat directorul şcolii, Lavinia Chiş.

Reprezentanţii ISJ Arad confirmă cele spuse de director, şi anume că „acest incident a fost observat numai de colegii de clasă, unul dintre aceştia a anunţat profesorul de serviciu, aflat, în acel moment, chiar pe coridorul de la etajul I al clădirii".

Directorul şcolii cataloghează gestul elevului său drept unul de „teribilism. Am înţeles că acest elev a dorit să le arate colegilor săi că el este foarte grozav". Profesoara de română a elevului care a sărit de la geam a povestit că acesta este un copil „zvăpăiat" şi că incidentul care l-a avut ca protagonist pe elevul său a fost făcut în urma unui pariu pus cu colegii de clasă. „Am înţeles că în pauză, după ora mea de română, au făcut un pariu. Unul l-a provocat spunându-i că nu este în stare să sară. Nu ştiu ce se întâmplă cu acest copil. Provine dintr-o familie cu copii unul şi unul.

Elevul are piciorul fracturat în urma căzăturii

FOTO: V.O.

Am mai avut încă trei fraţi de-ai lui ca elevi. El este cel mai neastâmpărat", a declarat Dorina Neamţu.

Conducerea ISJ Arad spune că „totul s-a întâmplat din joacă, copilul fiind încurajat de câţiva colegi de clasă să facă acest act de teribilism, după ce de două ori reuşise deja, în aceeaşi pauză, să coboare astfel".

Clasa din care face parte elevul a fost mutată de la parter la etajul I, la începutul semestrului II. „Datorită reorganizării spaţiilor de învăţământ ale liceului, clasa a V-a D, din care face parte elevul în discuţie, a fost mutată, odată cu începerea semestrului al II-lea într-o altă sală de clasă, la etajul I, după ce în semestrul I a funcţionat la parter", au declarat reprezentanţii ISJ Arad. **JA – I.C.**

aradon.ro

Pentru mai multe foto şi video

Furt de 40.000 euro la Sântana

SÂNTANA. Angajatul unei firme din Sântana era cât pe aici să dea „o gaură" de 40.000 de euro societăţii comerciale la care lucra. Bărbatul, împreună cu alte două persoane, a furat 1.000 de legături de cablaje de cupru pe care urmau să le vândă la fier vechi. Planul celor trei a eşuat în momentul în care poliţiştii i-au oprit pe doi dintre ei în trafic.

„Pe 6 februarie, poliţiştii rutieri din cadrul Poliţiei Municipiului au depistat în trafic doi bărbaţi, care transportau cu un autovehicul aproximativ 1.000 de legături cablaje de cupru, a câte 100 fire/legătura, în valoare de 40.000 de euro. Cei doi au fost identificaţi ca fiind Florin M., de 34 de ani, şi Petru N., de 32 de ani", au declarat reprezentanţii IPJ Arad.

În urma extinderii verificărilor s-a stabilit proveniența cablurilor; acestea au fost furate de către cei doi suspecţi de la o societate din judeţul Arad, urmând a fi valorificate la un depozit de fier vechi din Arad. Poliţiştii au mai stabilit că cei doi au fost ajutaţi la furt, suspectul principal în acest caz fiind unul dintre angajaţii firmei de cablaje.

Transportul de cabluri a fost depistat în trafic

FOTO: JA

Cei trei bărbaţi au fost introduşi în arestul IPJ Arad pe bază de ordonanţă de reţinere şi urmează să fie prezentaţi Judecătoriei Chişineu Criş cu propunere de arestare preventivă. Poliţiştii spun că prejudiciul, estimat la 40.000 de euro, a fost recuperat în totalitate şi predat societăţii.

JA – I.C.

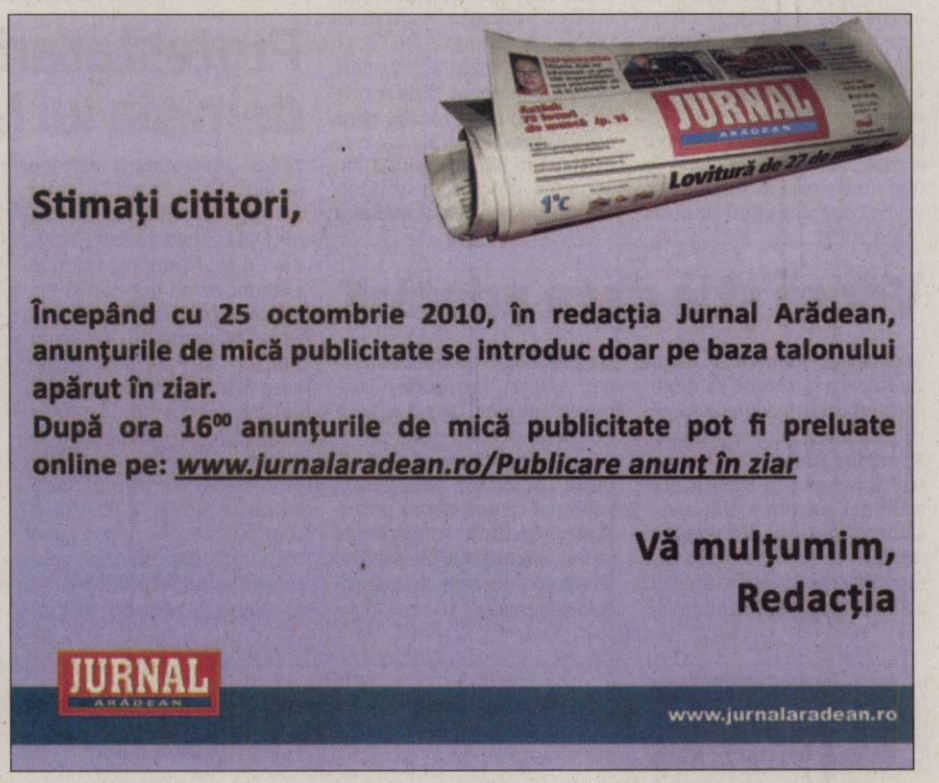

Sport

„Ne îngrijorează numărul accidentatelor, în perspectiva Final Four-ului Ligii Europei Centrale"

Marcel Urban, manager ICIM Univ Goldiş

6

este etapa din cadrul Campionatului Naţional de tir aer comprimat care se va desfăşura miercuri şi joi, de la ora 9, în Poligonul Sorin Babii din oraşul nostru. Alături de trăgătorii CS Municipal Arad participă cei mai valoroşi juniori şi seniori din ţară, atât în competiţia feminină, cât şi în cea masculină.

Bernadett Balint a făcut legea la Top 12 junioare

ODORHEIU SECUIESC. Componentă a lotului naţional de cadete, Bernadett Balint şi-a dovedit clasa, câştigând într-o manieră entuziasmantă concursul naţional Top 12 la tenis de masă, categoria junioare II. Sportiva legitimată la CS Municipal (antrenor Cristi Dodean) a câştigat toate cele 11 partide. Cu un bilanţ de cinci victorii şi şase eşecuri, colega de club, Bianca Crişan, a ocupat locul VIII. **JA-D.S.**

„Bătrâna Doamnă", cu nervii la pământ

După ce au aflat că nu mai au drept de promovare timp de trei ani, utiştii se adună cu greu.

Giovanni Catanzariti FOTO: L.S.

Înainte de a afla că nu pot promova, utiştii erau zâmbitori. Acum, însă, situaţia s-a schimbat ... FOTO: L.S.

ARAD. Nu mai este un secret pentru nimeni că atmosfera de la UTA este una apăsătoare. După ce clubul a fost anunţat că trei ani nu are drept de a promova, antrenorii, dar mai ales jucătorii, simt că nu mai au pentru ce lucra. Se fac antrenamente şi jocuri de pregătire, dar atmosfera nu mai este aceeaşi. S-a văzut şi sâmbătă, la partida amicală cu Gloria, dar şi la antrenamentul de ieri după-amiază, de pe „Şega", primul şi singurul al zilei. Partida cu Gloria a fost dovada vie că la UTA sunt probleme. Au fost nervi, nemulţumire, frustrare, semn că jucătorii şi antrenorii se adună cu greu. Nagy a strigat la arbitrul jocului, iar Voiculeţ şi-a vărsat - şi el - nervii pe acelaşi „fluieraş". Au mai fost şi câteva intrări dure, semn că sunt destule probleme în tabăra arădeană. Şi ieri, la antrenament, atmosfera era una apăsătoare. Ce exemplu mai bun de situaţie delicată la echipă trebuie să avem decât acela că s-a pierdut jocul de verificare cu Gloria. Moralul utiştilor este la pământ, iar problemele se pot acutiza, în cel mai scurt timp. Vin jocuri amicale, fără nicio miză, dar şi partidele din campionat, în care antrenorii Nagy şi Stupar vor avea o misiune foarte dificilă, aceea de a fi şi psihologi. Ne aşteaptă vremuri grele, din păcate. Aflat în probe, încă din ultima parte a cantonamentului, sârbul Milici a fost plecat în ţara sa natală, pentru a-şi aduce actele de transfer. El a ajuns deja înapoi şi s-a antrenat, ieri, cu „Bătrâna Doamnă", iar astăzi, cel mai probabil, va prezenta conducătorilor clubului actele aduse de la echipele unde a evoluat. Altfel, UTA nu-l va transfera, în sensul că se vor cere bani pe el. În schimb, celălalt sârb, Pedrag Pocuca a lipsit de la şedinţa de pregătire de ieri, semn că problemele cu accidentarea de la genunchi nu au dispărut.

LEO SFÂRA
leo.sfara@informmedia.ro

Catanzariti a fost bucătar

ARAD. Preşedintele clubului UTA, Giovanni Catanzariti nu a avut, ieri, prea mult timp pentru a conduce clubul. După ce a văzut că „Bătrâna Doamnă" a pierdut lupta cu regulamentele, iar trei ani nu poate promova, obiectivul din acest an fiind câştigarea cât mai multor meciuri, italianul a intrat în bucătărie. La restaurantul propriu, din lipsă de personal.

„Cei trei bucătari de la mine au probleme de sănătate. Nu am avut ce face şi am trecut la bucătărie, trebuia să prepare cineva mâncarea. Nu trebuie să neglijez nici afacerea" - a spus Catanzariti. **JA – L.S.**

„AMICAL", CU MILLENIUM GIARMATA

UTA va disputa, mâine, încă un meci de verificare, de această dată contra celor de la Millenium Giarmata. Partida va avea loc pe terenul „Şega", de la ora 14.00.

Am atins „suta", dar cu ce preţ!

Ashlee Roberson, Larisa Toma şi Cristina Ciocan au ieşit accidentate din duelul cu Olimpia.

BUCUREŞTI. Nu întotdeauna victoriile aduc doar lacrimi de fericire. S-au convins şi fetele de la ICIM Univ Goldiş Arad, care au ieşit „şifonate" din duelul cu (prea) ambiţioasele adversare de la Olimpia, într-un joc disputat, ieri dimineaţă, în devans. Lângă Biljana Savic (în tratament intensiv), pe lista infirmeriei, au apărut alte trei jucătoare cu probleme medicale: Cristina Ciocan (dureri de spate), Larisa Toma (lovitură stern) şi Ashlee Roberson (dureri la genunchi).

Precum în meciul de Cupă, cu Rapid, tehnicianul Stacey Nolan a împărţit echipa în două garnituri: Perdei, Brosovszky, Graham, Urban, Meszaros (o repriză) şi Ciocan, Drăgoescu, Roberson, Nagy, Toma (altă repriză). Cu veteranele Toma şi Brosovszky în prim-plan, arădencele n-au mai luat piciorul de pe accelerație în ultimul sfert, atingând „suta", ca răspuns la jocul brutal al gazdelor. **JA-D.S.**

CASETA TEHNICA

Olimpia – ICIM Univ Goldiş 56-103
Pe sferturi: 20-28, 9-34, 11-12, 16-29
Marcatoare – ICIM: Brosovszky 22, Ciocan 14, Toma 13, Roberson 13, Meszaros 13, Nagy 10, Mercea 8, Urban 6, Graham 4.

„Puştioaica" continuă să uimească FOTO: JA

Se înfruntă în memoria lui Nicolae Ardelean

ARAD. Ajunsă la a patra ediţie, Cupa AJF Arad - care va purta, din acest an, numele regretatului Nicolae Ardelean - la fotbal în sală se apropie de final. Cele mai bune opt echipe se vor înfrunta miercuri, între orele 9-18, la Sala Sporturilor, pentru trofeu şi premiile puse la bătaie de conducerea forului fotbalistic judeţean. Nu se vor afla la start două câştigătoare de zonă, Naţional Sebiş şi Victoria Zăbrani, care au spus pas, din motive pertinente, locul acestora fiind luat de Viitorul Almaş şi Şiriana Şiria.

Dar iată cum arată tabloul turneului final:

Grupa A - Aqua Vest Arad, Păulişana Păuliş, Speranţa Turnu, Crişul Alb Şicula.

Grupa B - Unirea Sântana, Crişul Chişineu Criş, Şiriana Şiria, Viitorul Almaş.

Dacă dimineaţa este rezervată jocurilor din grupe, de la ora 15, sunt programate semifinalele şi meciurile pentru stabilirea ierarhiei finale.

„Pentru prima oară am reuşit să organizăm turneul final la Sala Sporturilor. Sperăm ca numărul spectatorilor să fie ridicat, iar cea mai bună echipă să triumfe" - ne-a declarat Adi Lucaci, preşedintele Comisiei de Competiţii din cadrul AJF Arad. **JA-D.S.**

„Grădiniţa" lui Rico, confirmă

BRAŞOV. Piticii lui Ricco Câmpian fac ce fac şi arată că medalia obţinută, în decembrie anul trecut, la Memorialul Gheorghe Ene nu a fost rodul întâmplării. Prezenţi, deunăzi, la Braşov Indoor Cup 2011, micuţii fotbalişti ai grupei 2001 legitimaţi la CS Atletico Arad au izbutit să încheie competiţia pe locul II.

Bilanţul „grădiniţei" a fost unul pozitiv: cinci victorii, un egal, o înfrângere (scor 1-2, în finala cu gazdele de la FC Braşov) şi doar patru goluri primite.

În întrecerea rezervată copiilor născuţi în 2002, CS Atletico a ratat de puţin clasarea pe podium.

JA-D.S.

Salt record în clasament

ARAD. Tenismanul arădean Marius Copil şi-a bătut toate recordurile cu ocazia câştigării challengerului de la Kazan (Rusia). A eliminat consecutiv doi jucători din primii 200, a făcut cele mai multe puncte la un turneu, a făcut cel mai spectaculos salt, de 74 de locuri şi - cel mai important - a ajuns pe locul 205 ATP.

Peste toate, a devenit - astfel - al patrulea jucător al României, după Hănescu, Crivoi şi Ungur.

Aşadar, început de an fast pentru Marius Copil, care se apropie tot mai mult de visul său, acela de a ajunge, în acest an, în primii 120 de jucători ai lumii. **JA - L.S.**

Marius Copil FOTO: A.P.

Încă o noutate pe semicerc

ARAD. Suspendări pe hârtie, reduceri salariale, accidentări pe bandă rulantă, obiective compromise, un adevărat ghiveci este activitatea HC Arad. Băieţii (ne)pregătiţi de Sabin Dacău au pierdut, deunăzi, scor 35-39, amicalul cu Poli II, colega de serie şi suferinţă din Divizia A.

Sâmbătă, ora 14, la Sala Sporturilor, arădenii întâlnesc Univ Craiova, în ultima etapă a returului I din cadrul Seriei C a eşalonului secund. De la proximul adversar vine ultima achiziţie a HC Arad, Florin Pavel (28 ani). **JA-D.S.**

Încă un succes pentru „Vladi"

ARAD. În organizarea Comisiei de Copii şi Juniori din cadrul AJF Arad, coordonată de Ionuţ Leac, s-a desfăşurat prima ediţie a Cupei Nicolae Ardelean la fotbal în sală pentru juniori. Au participat opt grupări din fotbalul judeţean.

Rezultate

Grupa A: FC UTA - Unirea Sântana 0-1, Frontiera Curtici - FC Sânleani 2-6, UTA - Curtici 2-3, Sântana - Sânleani 0-2, Sânleani - UTA 2-1, Curtici - Sântana 3-2. Grupa B: CS Ineu - AS Vinga 2-2, CS Vladimirescu - Victoria Pro Nădlac 1-0, Ineu - Vladimirescu 0-2, Vinga - Nădlac 1-1, Vladimirescu - Vinga 3-2, Nădlac - Ineu 1-3. Finala mică: Ineu - Curtici 0-0 (3-1, după 7 m); Finala mare:Vladimirescu - Sânleani 1-0. Iată componenţa loturilor celor două finaliste: CS Vladimirescu (antrenor: Cristi Sculici) - Mitrea, Tulcan, Bodescu, Ciobanu, Negrea, Morariu, Pană, Ploscaru, Lupşa, Sârbu, Bohaci, Gherman, Arsanache, Viderok şi Purece. FC Sânleani (antrenor Dinu Donca) - Aniculăesei, Bădică, Puşa, Blănaru, Borlean, Bura, Filimon, Radu, Pârv, Dobre, Mateiu, Kui şi Lădău. Preşedintele AJF, Dorel Cura, a oferit mingi, cupe şi diplome primelor trei clasate.

JA-D.S.

Cristi Sculici FOTO: JA

JURNAL ARĂDEAN

Robredo nu are rival la Santiago

SANTIAGO DE CHILE. Tenismanul spaniol Tommy Robredo, cap de serie numărul 6, a câștigat turneul de la Santiago (Chile), dotat cu premii în valoare totală de 398.250 de dolari.

Robredo l-a învins, în finală, cu scorul de 6-2, 2-6, 7-6 (7/5), pe columbianul Santiago Giraldo, al optulea favorit al competiției.

Pentru succesul obținut la Santiago, Robredo va primi 250 de puncte ATP și un cec în valoare de 68.850 de dolari, în timp ce Giraldo va încasa 36.250 de dolari și 150 de puncte ATP. **SURSA MEDIAFAX**

Tommy Robredo FOTO: EPA

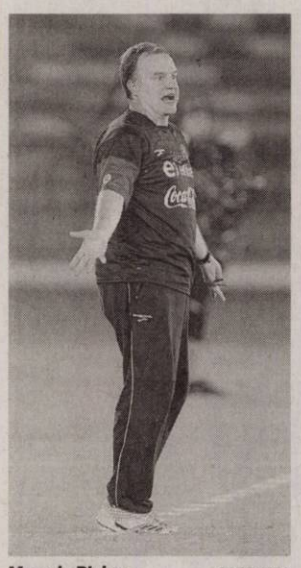

Marcelo Bielsa FOTO: EPA

Bielsa e dorit înapoi la echipă

SANTIAGO. Președintele statului Chile, Sebastian Pinera, a solicitat persoanelor răspunzătoare pentru demisia selecționerului Marcelo Bielsa o analiză a situației respective, considerând nepotrivită plecarea tehnicianului argentinian.

„Sper că responsabilii vor reflecta asupra acestui caz, pentru că situația de la nivelul conducerii Federației și maniera în care mandatul lui Bielsa a luat sfârșit nu fac bine fotbalului chilian", a declarat Pinera.

Marcelo Bielsa, foarte apreciat în Chile, și-a anunțat, vineri, demisia. **SURSA MEDIAFAX**

Doi ani fără Marian Cozma

Ucigașul marelui handbalist român nu a fost condamnat nici acum, procesul fiind în desfășurare.

Un sportiv de marcă și un om de calitate plecat, din păcate, mult prea devreme FOTO: EPA

VESZPREM. La doi ani de la tragica dispariție a handbalistului Marian Cozma, procesul în cazul uciderii acestuia se desfășoară la Tribunalul din Veszprem, principalul acuzat, Raffael Șandor, susținându-și în continuare nevinovăția.

Componentul naționalei României și al formației ungare MKB Veszprem, Marian Cozma, a fost înjunghiat mortal, în dimineața zilei de 8 februarie 2009, într-o discotecă din orașul unde juca, în altercație fiind implicați și alți doi coechipieri, sârbul Zarko Sesum și croatul Ivan Pesic. Handbalistul român în vârstă de 26 de ani a fost înjunghiat în inimă, fiind singurul dintre cei trei care și-a pierdut viața. Marian Cozma făcuse parte din lotul României, care a participat la Campionatul Mondial din Croația, și debutase în prima reprezentativă în anul 2002. Procesul în cazul uciderii handbalistului român a început la 13 septembrie 2010 la Tribunalul din Veszprém. Conform judecătorului Balazs Nemeth, principalul acuzat, Șandor Raffael, își menține declarațiile date la poliție. „Acuzatul susține în continuare că nu a înjunghiat pe nimeni, nici în barul Patriota, nici pe stradă, și că nu avea cuțit", a declarat Nemeth. Mai multe persoane sunt puse sub acuzare în acest caz: doi bărbați pentru complicitate la omor, alți doi pentru tentativă de omor, precum și un bărbat și o femeie pentru că i-au ajutat pe acuzați să părăsească țara. Doi dintre ei au fost arestați de poliția austriacă și extrădați în Ungaria. Alte 25 de persoane vor fi audiate pentru tulburarea ordinii publice. **SURSA MEDIAFAX**

MAI SĂRACI

Sportul a rămas mai sărac după moartea lui Marian Cozma și, deși a fost ucis în urma unui incident violent, fostul handbalist va rămâne în amintirea tuturor ca un simbol al non-violenței, deoarece, în timpul vieții, a caracterizat lumea astfel: „Deși lumea toată este plină de ură, inimile încă mai sunt pline de iubire".

La Universitatea Craiova, comedie dar și dramă

CRAIOVA. Președintele clubului Universitatea Craiova, Aurel Țicleanu, fost antrenor al echipei la începutul sezonului, a declarat că anul precedent a fost unul zbuciumat în istoria grupării oltene, caracterizându-l între „comedie și dramă".

„A fost un an zbuciumat cu multe transformări și răsturnări de situație, ceva între comedie și dramă. Cert este că noi trăim la intensitate maximă fiecare moment și asta mărește suspansul și atracția față de echipa noastră", a spus Țicleanu.

Aurel Țicleanu consideră că primul meci oficial al anului 2011 pentru Universitatea Craiova, cu Steaua, va fi unul special, dar jucătorii olteni trebuie să trateze fiecare meci cu seriozitate, nu numai cel cu gruparea „roș-albastră". „S-a mai spus că la meciul cu Steaua va veni multă lume, că dacă nu începem bine va fi dezastru. Eu spun că sunt 16 meciuri. Cu Steaua este un meci special, dar noi trebuie să intrăm cu seriozitate în fiecare meci, să jucăm la intensitate maximă pentru a scoate maximum de profit", a mai spus el. **SURSA: MEDIAFAX**

Au devenit noii regi după triumful de la Super Bowl

DALLAS. Green Bay Packers a câștigat ediția a 45-a a Super Bowl, după ce a învins cu 31-25 pe Pittsburgh Steelers.

Două dintre cele mai galonate francize ale sportului național al Statelor Unite, fotbalul american, s-au întâlnit pe Cowboy Stadium, o minune arhitectonică în valoare de peste 1 miliard de dolari.

Green Bay Packers - Pittsburgh Steelers 31-25 (14-0; 7-10; 0-7; 10-8) Green Bay Packers: Rodgers 24/39, 304 yds, 3 TD; Starks 51 rushing yds, Nelson 140 receiving yds (1 TD), Jennings 64 yds (2 TD), Collins 1 int, Bush 1 int. Pittsburgh Steelers: Roethlisberger 25/40, 263 yds, 2 TD, Mendenhaal 63 rushing yds (1 TD), Wallace 89 receiving yds (1 TD), Ward 78 receiving yds (1 TD). **SURSA: SPORT365.RO**

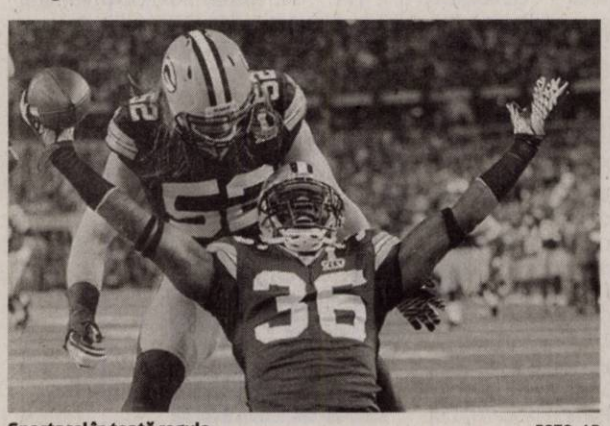

Spectacol în toată regula FOTO: AP

Adrian Mutu FOTO: EPA

Adrian Mutu a revenit pe teren

Fotbalistul grupării AC Fiorentina a evoluat, duminică, în finalul meciului disputat cu FC Parma.

FLORENȚA. Atacantul formației AC Fiorentina, Adrian Mutu, a declarat, imediat după remiza din meciul cu FC Parma, încheiată la egalitate, cu scorul de 1-1, în care a jucat în ultimele minute, că speră să revină cât mai repede la forma maximă și să ajute echipa, informează cotidianul italian La Repubblica. „Nu a fost ușor, dar am mai trecut prin astfel de momente. Sper să revin cât mai repede la forma maximă și să-mi ajut echipa. În toată această perioadă, antrenorul și coechipierii mi-au spus mereu să nu mă dau bătut, dar a fost greu să mă pregătesc timp de o lună de unul singur. Obiectivul imediat este să ne îndepărtăm de zona retrogradării", a spus Adrian Mutu.

Pe de altă parte, antrenorul formației AC Fiorentina, Sinisa Mihajlovici, a afirmat că Adrian Mutu trebuie să ia, practic, totul de la zero. „Adrian Mutu trebuie să ia totul de la zero. Are încrederea mea și a coechipierilor, dar în acest moment este în urmă în plan fizic. Când va fi la capacitate maximă va putea să își aducă contribuția", a precizat tehnicianul Sinisa Mihajlovici.

Atacantul Adrian Mutu a revenit pe teren la AC Fiorentina, el intrând în minutul 79 al meciului cu FC Parma, disputat în deplasare, contând pentru etapa a XXIV-a a campionatului de fotbal al Italiei. Adrian Mutu a revenit pe teren la o lună după ce AC Fiorentina îl exclusese din lot, din motive de disciplină larg dezbătute în presa din întreaga lume, inclusiv în cea din România. **SURSA MEDIAFAX**

Boca, cea mai bună echipă

BUENOS AIRES. Echipa argentiniană Boca Juniors a fost desemnată de Federația Internațională de Istorie și Statistică a Fotbalului (IFFHS) cel mai bun club sud-american al perioadei 2001-2010, într-un clasament publicat luni.

Boca Juniors este urmată în această ierarhie de Sao Paulo (Brazilia) și River Plate (Argentina).

SURSA MEDIAFAX

BUCURIE

Austriecii Andreas Kofler, Martin Koch, Thomas Morgenstern și Gregor Schlierenzauer își sărbătoresc succesul după întrecerea de schi – sărituri de la trambulină de la Oberstdorf (Germania), din cadrul Cupei Mondiale pe echipe.

FOTO: EPA

Hagi și Stancu, în slăvi după victoria cu 4-2

ISTANBUL. Presa turcă notează, luni, că victoria pe care Galatasaray a obținut-o în partida de pe teren propriu cu Eskișehirspor, scor 4-2, este un cadou pentru tehnicianul Gheorghe Hagi, care și-a sărbătorit în week-end ziua de naștere, și că atacantul Bogdan Stancu a fost omul meciului. „Cadou pentru Hagi", a scris Hurriyet, care menționează că victoria de duminică i-a adus antrenorului român un pic de relaxare într-o perioadă mai dificilă.

Hurriyet mai notează că Bogdan Stancu, autorul unui gol în partida cu Eskișehirspor, s-a obișnuit să înscrie și „aduce zâmbete pe buze printr-un grafic în creștere".

Fanatik adaugă că atacantul român i-a promis lui Hagi, sâmbătă, când tehnicianul a împlinit 46 de ani, că echipa îi va dedica lui golurile și victoria din meciul cu Eskișehirspor. „Puțin cam târziu! Fanii echipei Galatasaray au așteptat exact 20 de săptămâni pentru a vedea un fotbal bun. (...) Noile transferuri, Stancu, Culio și Kazim au distrus apărarea oaspeților, în special Stancu a jucat perfect", scrie Fanatik.

SURSA MEDIAFAX

Traore, un înaintaș care promite extrem de mult(e)

KRASNODAR. Directorul sportiv al clubului Kuban Krasnodar, Serghei Doroncenko, a declarat că ivorianul Lacina Traore, recent transferat de la CFR Cluj, este unul dintre cei mai promițători atacanți din Europa, informează site-ul oficial al grupării ruse.

„Lacina Traore este unul dintre cei mai promițători atacanți din Europa. La cei 20 de ani ai săi a demonstrat deja un nivel ridicat. Tocmai de aceea ne-am luptat pentru el cu unele dintre cele mai puternice cluburi de pe continent. Faptul că Traore a ales să vină la noi este un mare succes pentru Kuban. Nu a fost ușor să-l aducem, de aceea suntem și mai încântați că Traore va juca la noi", a spus Doroncenko.

Finanțatorul echipei CFR Cluj, Arpad Paszkany, a declarat că atacantul ivorian Lacina Traore va fi cedat la echipa rusă pregătită de Dan Petrescu, Kuban Krasnodar, pentru suma de patru milioane de euro, cu 10 la sută dintr-un viitor transfer.

Kuban Krasnodar, formație antrenată de Dan Petrescu și cu Gheorghe Bucur în lot, a promovat în prima ligă din Rusia. **SURSA MEDIAFAX**

Doi arădeni calificaţi în lotul României la Fizică

ARAD. În timpul Olimpiadei Naţionale de Fizică, desfăşurată săptămâna trecută la Arad, a avut loc şi barajul pentru lotul naţional al României la Această disciplină. Dintre elevii arădeni s-au calificat: Vlad Ghiţă (cl. a XII-a, Colegiul Naţional „Moise Nicoară", prof. Sofia Biriş) şi Ştefania Balaşiu (cl. a XI-a, Colegiul naţional „Moise Bicoară", prof. Csaba Major).

„Acesti doi elevi vor fi chemaţi în aprilie la Bucureşti (sau într-o altă locaţie, nu ştim încă) într-un fel de «cantonament» de pregătire de două săptămâni, timp în care vor fi şi verificaţi prin 4 teste a câte 5 ore fiecare. Problemele date sunt foarte grele şi mult diferite de genul de probleme care se studiază la liceu, gradul de dificultate fiind de nivel internaţional. În funcţie de punctajele obţinute, vor fi selectaţi cei 5 elevi care vor face parte din «lotul restrâns», care va participa la Olimpiada Internaţională de Fizică", ne-a spus prof. Sofia Biriş.

JA-V.F.

Posibile daruri pentru parteneri FOTO: FAN

La sărbătorile dragostei

ARAD. Editura Alffa a Grupului Editorial All a pregătit mai multe cărţi pentru Valentine's Day şi Dragobete. Vă prezentăm două dinte acestea:

• „P.S. Te iubesc" de Cecelia Ahern

Cine spune că iubirea e demodată? Îndragostiţi încă din copilărie, îşi sorbeau cuvintele unul altuia, iar certurile lor se sfârşeau în hohote de râs. Se vor căsători dar...Când Gerry moare, Holly este distrusă: iubitul, cel mai bun prieten, sprijinul ei, nu mai este. Dar Gerry a promis ca îşi va veghea mereu dragostea. Şi se ţine de cuvânt: el îi lasă lui Holly un pachet cu scrisori care, deschise pe rând, în fiecare lună, vreme de un an, o vor călăuzi delicat să ia viaţa de la capăt. Pe masura ce deschide fiecare scrisoare, Holly întelege ca viaţa merge mai departe.

• „Clubul iubitoarelor de ciocolată" de Carole Matthews

Există un singur lucru fără de care Lucy Lombard nu poate trăi: ciocolata. Pasiunea lui Lucy este împărtăşită de cele trei prietene: pacifista Autumn, casnica Nadia şi focoasa Chantal. Cu un iubit trădător care promite că se va schimba, un soţ dependent de jocurile de noroc şi o căsnicie din interes, poveştile lor sunt la fel de savuroase ca pralinele, trufele sau ţigaretele cu marţipan.

INTERVIU JA. MARIA FURNEA, PREŞEDINTELE CENACLULUI DE ARTE PLASTICE „ION ANDREESCU" ARAD

Pictura, o stare de spirit

A început să picteze în 1992, an în care s-a şi înscris la clasa profesorului Kett Groza în cadrul Şcolii de Arte Arad.

Când lucrează, Maria Furnea crede că are ceva de transmis... FOTO: FAN

De curând, cenaclul pe care îl conduceţi a vernisat „Salonul de iarnă". Este un eveniment deosebit pentru d-voastră?

FURNEA: „Salonul de iarnă" este o expoziţie tradiţională a Cenaclului „Ion Andreescu", fiind şi cea mai importantă manifestare a asociaţiei din timpul anului şi se organizează în Arad de peste 50 de ani. La această ediţie expun 20 de artişti, 80 de lucrări de pictură, grafică şi sculptură.

Câţi membri aveţi acum în cenaclu şi cum vă desfăşuraţi activitatea?

FURNEA: Asociaţia numără aproximativ 40 de membri activi, aceştia fiind artişti plastici care s-au format la facultăţile de artă din ţară, la Şcoala de Arte Arad sau la Liceul de Artă „Sabin Drăgoi" din Arad. Sunt artişti de vârste diferite; unii sunt încă elevi dar avem, iată, şi artişti care au trecut de 85 de ani şi sunt, încă, membri activi. De regulă fiecare artist creează în atelierul propriu, urmând ca lucrările reprezentative să fie expuse cu diverse ocazii în expoziţii personale sau de grup. Dacă vremea permite organizăm „Atelierul de pictură în aer liber" împreună cu Fundaţia Takacs.

Ce satisfacţii aţi avut în anul trecut şi ce v-a nemulţumit?

FURNEA: Anul trecut a fost un an suficient de bun pentru cenaclu, având în vedere menţinerea sprijinului acordat de Complexul Muzeal Arad împreună cu Centrul Cultural Judeţean Arad în acordarea de spaţii de expunere pentru membrii cenaclului. Ca şi nemulţumire? Poate faptul că deşi cenaclul „Ion Andreescu" este cea mai veche organizaţie de profil din Arad (în 2011 împlineşte 57 de ani de activitate continuă), nu are un sediu al său unde să-şi desfăşoare activităţile şi nu are o sală proprie pentru expunere. Unii artişti ai cenaclului nu au un atelier unde să lucreze şi şi-ar dori un spaţiu în care să poată să creeze în linişte. Prin ceea ce am declarat mai sus am exprimat mai degrabă nemulţumirea lor, nu a mea. Nemulţumirile nu mă caracterizează.

> Cu timpul, pictura a devenit pentru mine o modalitate posibilă de existenţă

Care ar fi proiectele mai importante ale cenaclului pentru acest an?

FURNEA: Pentru 2011 ne propunem să organizăm câteva expoziţii devenite deja tradiţionale cum ar fi „Salonul de vară" şi un salon de acuarelă care se va deschide, la Sala Clio, în „Noaptea muzeelor". Un alt proiect pentru acest an ar fi realizarea unui catalog de prezentare a cenaclului, inclusiv a membrilor săi, pentru care intenţionăm să solicităm sprijinul Centrului Cultural Judeţean dar nu numai...

Trecând dincolo de funcţia pe care o aveţi, cum se prezintă artistul Maria Furnea?

FURNEA: În prezent sunt angajată la Contor Group unde coordonez departamentul Controlling&Audit intern; multe cifre, criză; complicat, ca orice alt job în ziua de azi, dar e punctul meu de sprijin. Referitor la activitatea artistică, ar fi greşit să nu recunosc că primul meu mentor, profesorul Kett Groza, m-a influenţat suficient de mult, astfel încât prima expoziţie personală din 1994 a fost dominată de lucrări cu tentă suprarealistă, dominate de fantastic şi visare.

Pictorii care m-au influenţat în această perioadă au fost Rene Magritte şi Sabin Bălaşa. Perioada suprarealista mi-a reţinut destul mult atenţia, dar în tot acest timp am cochetat şi cu alte stiluri. Au fost perioade de frământări şi căutări.

Mi-am dorit ca lucrările mele să capete aerul unei picturi spontane dar în acelaşi timp să aibă valoare plastică. Lucrările mele de acum sunt proiecţia unor stări de spirit în care sufletul meu începe să vibreze. Mărturisesc că atunci când am preluat, în anul 2000, conducerea Cenclului „Ion Andreescu" am preluat-o cu dorinţa de-a transforma cenaclul într-o organizaţie ce luptă pentru valoare în arta arădeană, pentru cultivarea gustului pentru frumos.

JA - V.F.

CARTE DE VIZITĂ

Maria Furnea
- 11 expoziţii personale
- 6 expoziţii de grup, în ţară şi străinătate.
- Din 2009, expoziţie permanentă la Galeria Waterhouse
- Lucrări în colecţii private din ţară şi străinătate.

În vacanţă cu partenerii din Anglia

Parteneriat şcolar între Colegiul Naţional „Moise Nicoară" Arad şi „Aquinas College" din Stockport (Anglia).

Dincolo de prejudecăţi şi de frontiere, o experienţă inedită FOTO: FAN

STOCKPORT. Conform unei tradiţii care durează deja de 18 ani, un grup de elevi de la Colegiul Naţional „Moise Nicoară" Arad, însoţiţi de profesorii Vanda Stan, Radu Bereteu, Alina Bereteu şi Adriana Filip se află într-un schimb şcolar în Anglia, la Stockport, la partenerii lor de la „Aquinas College". Dintre toate generaţiile care au participat la schimb, aceasta poate fi considerată una foarte norocoasă pentru că liceul englez tocmai s-a mutat, începând din acest an şcolar, într-o clădire modernă şi echipată la standarde inimaginabile pentru elevii români. În acest moment e considerată una din cele mai dotate şcoli din toată Anglia - pe lângă laboratoarele şi sălile moderne de curs are chiar şi propria ei sală de teatru.

> Mă bucur că şcoala noastră se află într-un parteneriat de prestigiu
> **PROF. RADU BERETEU**

Elevii de la „Moise Nicoară" au avut ocazia să asiste la cursuri dar şi să viziteze oraşele Stockport, Liverpool, Manchester şi, de asemenea, un oraş istoric şi turistic - Chester.

Englezii, cunoscuţi la ei acasă

Dar iată şi câteva impresii „culese" cu ajutorul e-mailului:

• Ileana Lazea: „Pot spune cu certitudine că acest schimb mi-a deschis orizontul spre o viziune mai amplă şi mult mai profundă asupra unei culturi mult diferite faţă de cea românească. Nu, englezii nu sunt reci, modul lor de viaţă nu e complet diferit de al nostru şi... cu puţin noroc, în Stockport nu plouă o săptămână întreagă. Această experienţă îmi va folosi cel mai mult pe viitor la judecarea lucrurilor cu care nu am mai avut tangenţă, pentru că Anglia din stereotipuri nu seamănă deloc cu Anglia pe care o trăiesc".

• Şerban Necşa: „Acest schimb de experienţă a fost o ocazie excepţională pentru a lua contact cu mediul de viaţă britanic şi sistemul lor educaţional. A reprezentat un pas important în formarea mea ca individ şi un factor important pentru deciziile mele în viitor"

• Cristina Şandru: „Nu mă aşteptam ca englezii să fie atât de calzi. Când am venit în Anglia gazdele ne-au aşteptat la aeroport, familiile ne-au ajutat să ne acomodăm mai uşor. Am vizitat «Aquinas College». Clădirea e extraordinară. Mi-ar plăcea să învăţ aici. Abia aştept să mă întorc în Anglia, cât mai curând posibil".

• Kinga Darida: „Schimbul acesta este unul deosebit de reuşit. Am învăţat multe despre obiceiurile englezilor iar şcoala lor e cu adevărat impresionantă. Mi-au plăcut foarte mult şi oraşele pe care le-am vizitat până acum: Liverpool, Manchester, Stockport."

• Alexandra Paulcescu: „«Aquinas College» este unul din cele mai moderne licee din Anglia. Acest fapt m-a impresionat. Dotările sunt uimitoare. Am plecat din Arad având câteva prejudecăţi despre englezi. Din fericire, ei s-au dovedit a fi foarte prietenoşi, amabili şi dispuşi să răspundă la orice nedumerire am avea. Mă bucur nespus că am luat parte la acest schimb".

JA- V.F.

„Casa lui Solomon" la Universitatea „V. Goldiş"

ARAD. Proiectul „Casa lui Solomon, filosoful rege şi pedagogia virtuţii: utopiile modernităţii ca proiect educativ", derulat de Universitatea de Vest „Vasile Goldiş", în perioada 1 ianuarie 2009 - 31 decembrie 2011, urmăreşte un nou domeniu de studiu, componenta morală a „revoluţiei ştiinţifice".

Valoarea proiectului este de 627.440 RON, iar autoritatea contractantă este Unitatea Executivă pentru Finanţarea Învăţământului Superior şi a Cercetării Ştiinţifice Universitare (UEFISCSU).

Profesorii universitari Dana Jalobeanu, Oana Matei, Cristian Benţe din cadrul Universităţii de Vest „Vasile Goldiş" Arad şi Doina Cristina Rusu şi Grigore Vida - Universitatea Bucureşti au investigat scrieri care continuă sau interpretează faimoasa „utopie" baconiană, Noua Atlantidă.

„S-au analizat proiecte educative sau de reformă socială, care se revendică de la Francis Bacon, scrieri şi corespondenţă filosofică cvasinecunoscută regăsită recent în arhiva de manuscrise şi corespondenţa lui Samuel Hartlib, două traduceri în franceză ale Noii Atlantide (din 1631 şi 1704) etc.", ne-a declarat lector univ. dr. Cristian Benţe.

Toate descoperirile vor fi publicate într-un volum FOTO: FAN

Ministrul Cseke laudă Aradul

Implicarea autorităţilor locale, încercarea lor de a eficientiza sistemul sanitar au stârnit aprecierea ministrului Sănătăţii.

În februarie 2010, ministrul Cseke Attila a luat pentru prima dată pulsul sistemului sanitar arădean FOTO: D.D.

BUCUREŞTI. Deşi primită cu oarecare reticenţă de personalul medical, comasarea celor trei spitale din Arad - Judeţean, Municipal şi Matern - este privită cu ochi buni la nivel central. Ministrul Sănătăţii, Cseke Attila, a vorbit în termeni laudativi despre Arad, atunci când s-a referit la comasarea spitalelor.

Într-un interviu acordat MEDIAFAX, ministrul Cseke a punctat: „Sunt câteva exemple de autorităţi locale - vorbesc de Bihor, de Arad şi de Dâmboviţa - care, din punctul meu de vedere, au înţeles exact ce înseamnă descentralizare. Şi înseamnă în primul rând să te implici, înseamnă să iei decizii, să eficientizezi, să încerci să reorganizezi. Înseamnă şi măsuri nepopulare câteodată, dar sunt măsuri absolut necesare pentru sistem şi am să susţin aceste autorităţi locale" - a spus Cseke Attila. Referindu-se la efectele comasării spitalelor, ministrul Sănătăţii a declarat: „Din punct de vedere financiar, efectele sunt în mod cert benefice, pentru că un singur management înseamnă o singură viziune, o singură strategie pe ceea ce înseamnă reţea spitalicească în judeţ, înseamnă reducerea chetuliilor cu materiale sanitare, reducerea cheltuielilor cu medicamente, înseamnă o achiziţie centralizată, dacă vreţi unică, la nivelul unui singur spital" - a explicat Cseke Attila.

DIANA DUŢU
diana.dutu@informmedia.ro

PROBLEME CU UNIFICAREA SECŢIILOR

Ministrul Sănătăţii a mai amintit şi de un alt efect al comasării: „din două secţii trebuie făcută o singură secţie şi mai trebuie redus numărul de paturi. Sigur, cu supărare din partea personalului medical, dar lucrurile trebuiesc reaşezate" - a subliniat Cseke Attila. El a admis că unificarea secţiilor va crea şi o mare problemă de orgoliu în rândul medicilor: „E o problemă extraordinară care a izbucnit - cine rămâne şeful secţiei unificate".

Tunisieni cu acte false

CURTICI. Poliţiştii de frontieră de la Curtici au prins două persoane din Tunisia care intenţionau să iasă din România cu acte false. Cele două persoane, un bărbat de 36 de ani şi o femeie de 49, călătoreau în trenul internaţional Bucureşti-Viena. „În urma verificărilor efectuate asupra cărţii de identitate şi a permisului de şedere italian prezentate, s-a stabilit că acestea sunt false total. Totodată s-au extins verificările şi asupra femeii aflate în compartimentul vagonului, iar în urma controlului amănunţit efectuat asupra acesteia s-a descoperit paşaportul personal al bărbatului, ascuns pe corp sub îmbrăcămintea femeii. S-a stabilit cu această ocazie că cei doi sunt din Tunisia şi intenţionau să ajungă în Italia", au declarat reprezentanţii IJPF Arad. Tunisianul a declarat că a recurs la această metodă deoarece nu avea viză pentru Schengen. JA – I.C.

COMENTARIUL ZILEI

Simion Todoca

Capcana mesajului negativ

Anunţând cu surle şi trâmbiţe că, imediat după ce Uniunea Social Liberală va prelua puterea, se redeschide „Dosarul Flota", că vor fi pedepsiţi toţi cei care au furat avuţia naţională în actuala guvernare, că alde Ridzi vor fi daţi pe mâna justiţiei, Victor Ponta nu face decât să hrănească pofta de răzbunare a poporului contra celor care le-au tăiat pensiile şi salariile. Mai exact, vrea să împingă până la limita extremă sastisirea poporului, pentru a beneficia de votul negativ care se presupune că va fi decisiv în 2012, atât la alegerile locale, cât şi la cele parlamentare. La fel face şi Voiculescu, aruncând pe piaţă posibilitatea ca preşedintele Traian Băsescu să fie suspendat la sfârşitul lunii martie. Nu comentez deserviciul pe care îl face Voiculescu Uniunii Social Liberale, erijându-se într-un fel de şef al acesteia, Ponta şi Crin Antonescu trebuie să rezolve cât mai rapid această problemă, ci mă limitez la a constata că liderii USL trebuie să analizeze la modul cel mai serios tipul de mesaj pe care îl transmit.

> Fără un mesaj clar de schimbare profundă nu vei convinge poporul să te voteze

A te cantona în zona distrugerii PDL şi a lui Traian Băsescu, fără a veni şi cu un alt tip de mesaj, este extrem de periculos. Adepţii Uniunii au ca suprem argument necesitatea salvării democraţiei şi a instituţiilor statului din ghearele PDL-iştilor, respectiv ale lui Traian Băsescu. Or, dacă vii şi spui că îi bagi la puşcărie pe toţi portocaliii care s-au îmbuibat şi au confiscat instituţiile statului, dar nu promiţi măcar că se va face o judecată dreaptă în cazul preşedintelui CJ Argeş, îţi şubrezeşti din start credibilitatea.

Dacă nu îţi asumi sarcina de a lăsa justiţia să-şi facă datoria, indiferent dacă marii corupţi sunt în curtea celorlalţi sau în curtea ta, ci, dimpotrivă, că vei da respectivei justiţii sarcini de genul arestării lui Traian Băsescu, nu faci altceva decât să sugerezi faptul că, la rândul tău, îţi vei subordona justiţia în folosul tău şi al clicii tale. Or, nu aşa ceva îşi doreşte poporul, pe care îl chemi să te voteze, ci un semnal clar că instituţiile statului îşi vor face datoria, nu faţă de cine este la putere, ci faţă de ţară şi de cetăţean.

simion.todoca@informmedia.ro

Taxa TV, deputaţi versus senatori

Deputaţii au adoptat tacit eliminarea taxei TV, dar Senatul decide.

Taxa Tv din nou în discuţie FOTO: FAN

ARAD. Controversata taxă TV, care a ţinut multă vreme capul de afiş ai ziarelor, va da naştere la o nouă rundă de discuţii aprinse, de îndată ce proiectul de lege care prevede anularea ei va ajunge în dezbaterea Senatului. Fiind o iniţiativă a unui grup de parlamentari PSD, cu destul de mare impact electoral, nu a fost trecută în termen pe ordinea de zi a Camerei Deputaţilor, aşa că a fost adoptată în mod tacit. Senatul, însă, este Cameră decizională şi se pare că va fi respinsă. Asupra problemei am chestionat un senator şi un deputat PDL Arad, respectiv, Ovidiu Marian şi Lucian Riviş Tipei.

Ovidiu Marian, senator

„Vom corecta greşeala pe care au făcut-o colegii noştri deputaţi. În toată lumea, televiziunea publică este susţinută prin taxe, pentru că toţi cetăţenii beneficiază de ea. Ca atare, toată lumea trebuie să plătească, pentru că nu poţi beneficia de un serviciu public fără să plăteşti. Personal, voi vota pentru respingerea iniţiativei, fiind vorba despre o simplă chestiune populistă a iniţiatorilor".

Lucian Riviş Tipei, deputat

„Din moment ce nu a fost dezbătută şi votată în Camera Deputaţilor, nu se poate spune că a fost o greşeală a noastră. Din altă perspectivă, părerea mea este că ar trebui umblat un pic la normele metodologice, adică să nu plătească taxă cei care, în mod evident chiar nu beneficiază de acest serviciu. Oricât de mult ne-ar displăcea, trebuie să recunoaştem că sunt români care chiar nu au şi nu au avut niciodată televizor, iar pentru unii banii aceia, cât de puţini ar fi, înseamnă ceva".

JA-S.T.

Program nou la Serviciul Evaluare

ARAD. Direcţia Generală de Asistenţă Socială şi Protecţia Copilului (DGASPC) Arad, aduce la cunoştinţa tuturor persoanelor adulte încadrate în grad de handicap, că începând cu data de 14 februarie 2011 va intra în vigoare noul orar al Serviciului de Evaluare Complexă Persoane Adulte cu Handicap Arad. Astfel, program cu publicul se va derula luni, marţi, miercuri şi vineri, între orele 8.00-12.00. Joia nu se lucrează cu publicul. În ceea ce priveşte programul telefonic cu publicul, zilele sunt aceleaşi, intervalul orar fiind 10.00-12.00. „Pentru buna desfăşurare a activităţii, rugăm persoanele în cauză să respecte orarul de funcţionare al Serviciului" - spune Editha Iuhasz, director al DGASPC Arad. JA-D.D.

PDL, spre o conducere negociată ?

Seculici, de acord cu negocierea FOTO: JA

ARAD. Pentru preşedintele PDL Arad, Gheorghe Seculici, ideile lui Vasile Blaga şi Adriean Videanu, privind negocierile interne pentru desemnarea candidaţilor la conducerea centrală a partidului, nu reprezintă o noutate.

„În ceea ce ne priveşte, am aplicat această strategie, iar rezultatele au fost cele scontate şi cred că şi la nivel naţional rezultatele ar fi benefice. În primul rând, prin larga consultare a organizaţiilor, se elimină posibilitatea apariţiei unor conflicte şi tensiuni. În al doilea rând, prin această metodă, prin discuţii directe, pe bază de argumente, fiecare potenţial candidat ajunge să îşi cunoască exact potenţa, priza pe care o are în rândurile membrilor, chiar pornind de la bază, înainte de alegeri şi poate decide în cunoştinţă de cauză dacă mai candidează sau nu.

În urma analizelor în cadrul Biroului Permanent Naţional, al Consiliului Naţional de Coordonare, fiecare, începând cu Boc, Blaga, Frunzăverde şi terminând cu oricare alt posibil candidat, are posibilitatea să îşi autoevalueze şansele şi să ştie pentru ce optează", spune Seculici.

Liderul democrat liberalilor arădeni a mai adăugat că, în opinia lui, soluţia negociată trebuie să se limiteze la preşedinte şi prim-vicepreşedinţi.

JA-S.T.

800 de baxuri de ţigări furate

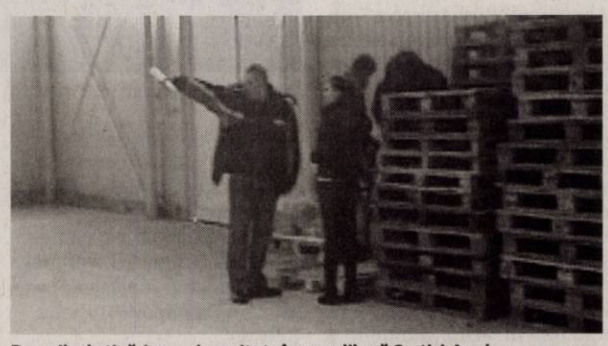

Baxurile de ţigări erau depozitate în zona liberă Curtici-Arad FOTO: V.O.

ARAD. Furtul a 800 de baxuri de ţigări a fost sesizat ieri după masă de către patronul unui depozit din zona liberă Curtici-Arad. Acesta a estimat prejudiciul la aproximativ un milion de euro cu tot cu taxele vamale. Conform declaraţiilor patronului depozitului, hoţii au forţat uşa cu burghiul pentru a reuşi să intre la ţigări. Bărbatul aproximează că întreaga operaţiune de scoatere a celor 800 de baxuri de ţigări din depozit a durat cel puţin 40 de minute şi că acestea ar fi încăput doar într-un camion, ajungând astfel la ideea că hoţii au intrat şi ieşit pe poarta principală a zonei libere Curtici-Arad care este supravegheată de camere video. „Uşa de la depozit este forţată şi butucul este găurit complet. Părerea mea e că au luat ţigările cu camionul", a declarat Petru Voicu, patronul depozitului. Acesta a mai spus că se oferă recompensă pentru cel care deţine informaţii care ar putea duce la găsirea celor 800 de baxuri de ţigări. „În cazul în care cineva ştie sau are un indiciu sau ne poate ajuta, societatea oferă recompensă substanţială", a mai spus Petru Voicu. Păgubitul a mai declarat că în depozit se găsea marfă provenită de la duty-free-uri. Reprezentanţii IPJ Arad au declarat că au fost sesizaţi despre lipsa a 800 de baxuri de ţigări dintr-un depozit situat în zona liberă Curtici-Arad şi că în momentul de faţă se efectuează cercetări în acest caz. JA – I.C.

GARSONIERE

• **Vând garsonieră** confort 2, UTA/Micălaca, amenajate, 34 mp, 14.000- 16.000 Eur, 0755.814.902, 0745.780.412. 767712

GARSONIERE-JUDEŢ

• **Vând garsonieră** în Lipova. Tel. 0726.650.208. 767590

AP.2 CAMERE-ARAD

• **Cumpăr apartament** 2 camere. Plătesc pe loc!!! Telefon 0744.849.390. 667579

• **Vând apartament** două camere, parter supraînălţat cu balcon faianţă, gresie, parchet laminat, Micălaca, str. Felix. Tel. 0746.402.028. 741258

• **Vând apartament** 2 camere semidecomandat, etaj 2, amenajat şi mobilat, str. Mucius Scaevola- Boul Roşu. Tel. 0743.171.046, 0724.347.972. 765011

• **Vând apartament** 2 camere, Micălaca, zona 300, etaj III. 0735.423.056. 767502

• **Vând apartament** 2 camere decomandate, etajul 4, Micălaca 300. Urgent! 26.000 Eur, 0744.542.931. 767599

• **Vând apartament** 2 camere, ideal spaţiu comercial, Podgoria, 52 mp, decomandat, 32.000 Eur, 0745.780.412, 0755.814.902. 767656

• **Vând urgent** apartament 2 camere, ocupabil imediat, telefon. 0727.836.953. 761238

AICI E LOCUL CARIEREI TALE!
www.romjob.ro
PORTAL NAŢIONAL DE LOCURI DE MUNCĂ

AP.3 CAMERE-ARAD

• **P.F. Vând** apartament 3 camere zona Vlaicu, 92mp, etaj 3/4, amenajat, gresie, faianţă, parchet laminat, termopane, uşă metalică, interior Stucco Veneziano.Preţ 38.000 Euro negociabil. Telefon 0756.277.408. 746385

AP.5 CAMERE-ARAD

• **Apartament 5** camere, ultracentral, parter, 205 mp, 68.500 Eur, 0744.849.390. 767067

APARTAMENT LA CASĂ

• **Vând sau** schimb apartament la casă, str. Episcopiei 87 mp, cu apartament 2 camere, la bloc. Informaţii: 0742.325.067. 767485

CASE-ARAD

• **Vând casă** Cartierul Funcţionarilor curte, grădină, utilităţi. Telefon: 0747.798.603, 025/232489. 767155

• **Vând casă** Central, în Cartierul Funcţionarilor. Telefon 0744.577.971. 759559

• **Vând casă** mare amenajată modern, parter+ mansardă, Micălaca, str. Abrud. Telefon: 0748.254.270. 752575

• **Vând casă** nouă P+1, 120 mp, curte 70 mp, 0722.249.470. 767643

• **Vând casă** zona Vlaicu, ST- 318 mp, SC 106 mp, 3 camere decomandate, baie, bucătărie, preţ 32,000 euro, telefon: 0745.780.412, 0726.455.633. 754393

• **Vând casă,** strada Poetului, nr. 7, suprafaţa totală 343 mp. Telefon 0723.268.195, 0751.716.399. 729158

DECESE

Cu profundă durere anunţ încetarea din viaţă a celei care a fost soţie iubitoare timp de 53 ani,

MOŢ AGATIA.

Înmormântarea va avea loc miercuri, 9 februarie 2011, la cimitirul Eternitatea (UTA). Dumnezeu s-o odihnească!

Soţul Moţ Petru

Cu adâncă durere în suflet anunţăm încetarea din viaţă a celui care a fost

DINDELEGAN VASILE,

în vârstă de 52 ani, fost strungar la UVA,

după o lungă suferinţă. Înmormântarea va avea loc astăzi, 8 februarie 2011, ora 12:00, la cimitirul Eternitatea.

Cu adâncă durere în suflet anunţăm decesul celui care a fost

VELICIU IOAN

(IANCU BODI)

în vârstă de 95 ani.

Înmormântarea va avea loc astăzi, 8 februarie 2011, ora 11:00, în localitatea Şepreuş.

Nora Nuţa şi nepotul Nelu

Te-ai stins încet, încet, inima a refuzat să mai lupte. Un suflet nobil s-a ridicat la cer şi pleacă departe de noi, dar mai aproape de Dumnezeu, iubita noastră mamă, bunică şi străbunică

ROMAN LUCREŢIA

(născută DASCĂL)

din Caporal-Alexa.

Nu te vom uita niciodată! Înmormântarea va avea loc astăzi, 8 februarie 2011, ora 14:00, de la Biserica Ortodoxă din localitatea Caporal-Alexa.

Copiii Viorel şi Ionel Roman cu familiile lor

Cu adâncă durere în suflet anunţăm încetarea din viaţă a celei care a fost mamă, bunică şi soră

VETURIA BRÂNDUŞESCU,

la vârsta de 81 ani.

Înmormântarea a avut loc duminică, 6 februarie 2011, la cimitirul Eternitatea. Dumnezeu să o odihnească în pace!

Familia

O inimă a încetat să bată, un suflet nobil s-a ridicat la cer şi pleacă departe de noi, dar mai aproape de Dumnezeu. Un omagiu, o lacrimă şi o floare pentru fiinţa dragă care a fost

TURUC ANA - CORNELIA.

Înmormântarea va avea loc astăzi, 8 februarie 2011, începând cu ora 14:00, de la capela cimitirului Eternitatea.

Familia îndoliată

Cu adâncă durere în suflet anunţăm trecerea în nefiinţă a celui care a fost soţ, tată, socru şi bunic

CULDA GHEORGHE.

Dumnezeu să-l odihnească în linişte şi pace! Înmormântarea va avea loc astăzi, 8 februarie 2011, ora 14:30, în Vinga.

Soţia, copiii şi nepotul

CONDOLEANŢE

Suntem alături de profesorul Dan Cuedan în momentele grele prin care trece împreună cu familia sa odată cu încetarea din viaţă a mamei sale

CUEDAN FLOARE.

Dumnezeu să o odihnească în pace!

Paul, Ronela şi Sorin Martin

Regretăm profund dispariţia prietenei noastre

FLORICA CUEDAN.

Condoleanţe familiei!

Tavi şi Nina Berbecaru

Suntem alături de Dan Sr. şi Jr., Corina şi Flavius Cuedan în greaua încercare pricinuită de dispariţia prematură a celei ce a fost soţie, mamă şi bunică şi un om de excepţie

FLORICA CUEDAN.

Dumnezeu s-o odihnească!

Familia Liviu Vilagoş

Transmitem condoleanţe prietenului nostru Dan în aceste momente grele pricinuite de moartea mamei sale

CUEDAN FLOARE.

Colectivul SC PIROŞ SECURITY SRL Arad, şi FAN CLUB DINAMO Arad.

Pavel Piroş

Asociaţia de proprietari din Arad, Aleea Răsărit Nr. 3, Bl. 21 este alături de familie şi transmite sincere condoleanţe pentru decesul celei care a fost

CUEDAN FLORICA.

Fotbal Club Ceala este alături de familia Cuedan la despărţirea de cea care a fost soţie, mamă şi bunică

FLORICA CUEDAN.

Transmitem sincere condoleanţe!

Suntem alături de colega noastră Pocsi Gabriela în aceste momente grele ale despărţirii de draga sa mamă şi transmitem sincere condoleanţe familiei.

Colectivul S.C. Sanevit S.A. 2003

Suntem alături de d-na Hedean Diana în clipele grele pricinuite de pierderea tatălui şi îi transmitem sincere condoleanţe! Dumnezeu să-l ierte şi să-l odihnească în pace şi linişte!

Colectivul Oficiului Judeţean Reţea Poştală Arad şi Sindicatul Judeţean de Poştă Arad

---

Sincere condoleanţe d-nei farmacist Monica Ardelean, la trecerea în nefiinţă a tatălui drag,

COSMA MIHAI TEODOR.

Dumnezeu să-l odihnească!

Colectivul Centrului Medical Liad

Ne luăm rămas bun de la bunul nostru prieten

BIJU COSMA

şi suntem alături de familie în aceste grele momente.

Fam. dr. Matica

Sincere condoleanţe familiei, la trecerea în cele veşnice a celui care ne-a fost prieten,

COSMA BIJU.

Fam. Crişan - Şimand

Suntem alături de finii noştri Culda Ciprian şi Renate la trecerea în nefiinţă a tatălui lor drag

CULDA GHEORGHE.

Dumnezeu să-l odihnească în linişte şi pace!

Fam. Silaghi Dumitru, Daniela şi Alesia

Sincere condoleanţe familiei Ciobanu Rareş şi Daniela pentru trecerea la cele veşnice a fratelui şi cumnatului

CIUBUC DOREL.

Colectivul societăţii Arcommat

Împărtăşim durerea colegului nostru prof. Turcaş Răduţu în aceste triste momente pricinuite de despărţirea de iubitul său tată. Dumnezeu să-l odihnească în pace!

Colectivul de cadre didactice de la Şcoala Generală Nădab

Regretăm profund dispariţia celui care a fost

VELICIU IOAN.

Dumnezeu să-l odihnească în pace!

Fiica Mărioara şi soţul Ionică

Un ultim omagiu celui care a fost bunicul nostru

VELICIU IOAN.

Nepoatele Veronica şi Carmen cu familiile

Un ultim omagiu acum la despărţirea de străbunicul nostru

VELICIU IOAN.

Strănepoatele Alina şi Tania

Anunţurile de deces se publică GRATUIT!

Celebra Tamaduitoare Valentina Codreanca este prezenta in Arad.
Aveti acum o sansa unica pt. a va purifica trupul si sufletul si a va rezolva toate problemele.
Valentina Codreanca lucreaza prin Magie Alba, descanta pt dragoste, liniste sufletesca, succes in afaceri, examene, vindeca stresul, ipotenta, dezleaga farmece, blesteme, cununii legate, deschide cartile de tarot.
Rezolvari garantate pt care isi asuma responsabilitatea. Asigura confidentialitate si profesionalism in tot ceea ce realizeaza.
Tel : 0747.422.031, 0721.56.44.57
Web-site: www.magicvalentina.ro
(H-718995)

CASE-JUDEŢUL ARAD

• **Vând casă** Călugăreni, 1400 mp, 2camere, bucătărie, anexe, la şosea, central. 23.000 euro/neg. 0754.974.199, 0740.885.362. 764850

CASE DE VACANŢĂ-ALTE JUDEŢE

• **ARIEŞENI, teren- construcţii** cabane- vacanţă, curent- electric, eventual cabană, ski, 0722- 257409. 764640

SPAŢII COM-ARAD

• **Închiriere- Vânzare** spaţiu- comercial CONFECŢII, 66- mp, vitrină- mare, PersonăFizică, 0722- 257409. 745905

• **25.000 mp,** Proiect HALE, Zona- Industrială PECICA- TURNU, front- stradal- dublu, 0722- 257409. 764644

TERENURI LOCAL

• **P.F. Vând** locuri de casă 400mp cu C.F., toate utilităţile, în Arad. Telefon 0745.350.576. 746336

• **Vând teren** intravilan 800 mp, cu C.F. la şosea, gaz, apă, curent, 0723.920.312 Fără intermediari. 767178

• **Vând 22.400** mp, zona Sere- Grădişte. Tel. 0744.603.850. 767533

• **Vând 8900** mp extravilan, Arad, tarla 13, înspre Turnu, 0744.350.815. 767548

• **Vând 960** mp Subcetate cu utilităţi (zonă bună), 0735.423.056. 767558

• **Vand teren** 900 mp str TABACOVICI nr 31 tel 0756495707 675691

TERENURI JUDEŢ

• **Vând teren** agricola la Curtici, Asociaţia Muscă, 1.96 ha, 3000 euro/ha, negociabil telefon: 0726.843.384. 767219

• **Vând teren** industrial Arad- Zădăreni, 2-4,5 ha, Arad- Şagu 5,5 ha, 10 Eur/mp/negociabil, 0745.780.412, 0755.814.902. 767695

• **2,3 ha,** agricol, Sânleani, 7.500 Eur, 0744.849.390. 767066

IMOBILE CHIRII

• **Închiriez apartament** cu o cameră, cu toate utilităţile. Telefon 0748.214.780. 745993

• **Închiriez apartament** str. Plevnei nr. 3, casa cu lacăt, 2 camere, baie, bucătărie, modernizat, încălzire gaz, 600 lei/lună. Informaţii telefon:0743.849.242. 746009

• **Închiriez apartament** 2 camere, utilat, mobilat, Podgoria, 200 euro, Telefon: 0743.700.345. 746045

• **Închiriez apartament** la casă/Vând frigider cu congelator, 0748.461.333. 748308

• **Închiriez apartament** 2 camere, etaj I, zona Gării, complet dotat şi renovat, 0727.798.269. 749495

• **Închiriez apartament** 1 cameră, Micălaca, mobilat. Tel. 0770.367.181, 0357/435149. 754421

• **Închiriez apartament** 2 camere, Micălaca. Informaţii: 0740.308.488. 764660

• **Închiriez apartament** mobilat 2 camere şi cu 3 camere nemobilat. Telefon 0357/435176, 0741.353.813. 767042

• **Închiriez apartament** 2 camere zona Uta,renovat şi utilat complet.Telefon 0744.954.742. 767238

• **Închiriez apartament** 1 cameră, centru, 130 Eur. Tel. 0744.121.964. 767740

• **Închiriez apartament** 2 camere utilat, nemobilat, zona Podgoria, 0722.332.036, 0257/252254. 767744

• **Închiriez garsonieră,** central, renovată, recent, mobilată, utilată şi contorizată, 0741.015.910. 722528

• **Închiriez garsonieră** central, recent renovată, mobilată, utilată şi contorizată, 0741.015.910. 768682

• **Închiriez garsonieră** confort 1, Miorita, mobilată, utilată, contorizată, 100 Eur+150 garanţie. Tel. 0754.368.114. 768740

• **Închiriez urgent** garsonieră şi apartament 2 camere mobilate, 0751.382.017, 0257/380344. 750917

• **Caut să** închiriez apartament 2- 3 camere, ne/mobilate sau garsonieră. Telefon 0726.289.694. 767595

• **Dau în** chirie apartament 3 camere, mobilat, Podgoria, 180 euro. 0735.423.056. 767516

• **Dau în** chirie apartament 2 camere, Podgoria +garaj. 0735.627.854. 767597

• **Dau în** chirie apartament 2 camere, Miorita, modernizat, 0729.923.703. 767646

• **Dau în** chirie apartament de lux ultracentral, 2 camere, 200 Eur/negociabil. Informaţii telefon 0721.759.392. 767725

• **Dau în** chirie garsonieră Micălaca, mobilată, 80 euro. Informaţii: 0726.289.694. 767598

• **Garsonieră confort** 1, Micălaca, mobilată, etaj 3, 100 Eur, 0257/228411. 767665

• **Ofer spre** închiriere apartament 2 camere amenajat şi mobilat, totul nou, etaj 2. Preţ 200 Eur/lună. Telefon 0743.171.046, 0724.347.972. 764992

SPAŢII COM-ARAD

• **Închiriez apartament** 2 camere centru (birou etc.). Tel. 0744.121.964. 767743

• **Închiriez casă** pe Şaguna, pentru o societate. Tel. 0744.121.964. 767742

• **Închiriez spaţiu** comercial 140 mp în zonă cu trafic intens (Fortuna), 0744.700.403. 728310

• **Închiriez spaţiu** comercial 87 mp, Bd- ul Revoluţiei nr. 4, vis- a- vis de B.R.D. Telefon: 0727.798.269. 749597

• **Închiriez/vând clădire** nouă birouri, ultracentrală, P+2, 500 mp, 0722.249.470. 767645

• **Închiriez/vând hale** industriale şi birouri de suprafeţe diferite, 0758.815.636. 767642

TEREN-JUDEŢUL ARAD

• **Cumpăr teren** arabil extravilan în zonele Pusta Şoimoş şi Pusta Păuliş (Sâmbăteni) de la Horia. Informaţii telefon 0742.297.770, 0735.860.996. 767716

OFERTE LOCURI DE MUNCĂ

• **Angajăm barman,** ajutor bucătar, vânzătoare. Informaţii telefon 0741.024.020. 767321

• **Angajăm cofetar.Cu** experienţă în ornarea torturilor, prăjiturilor cu marţipan, 0723.580.540. 767477

• **Angajăm gestionar** piese- auto, consilier vânzări- auto, recepţioner service- auto, responsabil marketing, tinichigiu auto, şofer taxi. Telefon: 0257/227.056. 767470

• **Angajăm patiser- cofetar** cu experienţă. Informaţii la telefon 0748.800.837 sau C.V. la lukybrands@gmail.com 767704

• **Angajăm vânzătoare** magazin naturist. Experienţa constituie avantaj. Tel. 0728.633.100, ca_dar27@yahoo.com 767668

• **Angajez barmană- ospătară** pentru bar, zona Lebăda- Vlaicu.Telefon 0758.571.608, 0742.828.895. 767336

• **Angajez vânzătoare** pe perioadă determinată. Telefon 0756.150.635. 767472

• **Magazin Revoluţiei** angajează vânzătoare, experienţă 3 ani, 900+bonusuri, 0727881104 767141

• **Restaurant angajează** bucătar cu experienţă. Tel. 0724.999.050. 767653

• **S.C. angajează** faianţori şi zugravi cu experienţă. Tel. 0721.242.476. 767484

• **S.C. angajează** pentru punct de lucru din Vladimirescu tâmplari şi 2 muncitori necalificaţi. Tel. 0730.102.211, 0724.276.130, orele 8:00- 14:00. 762015

• **S.C. angajează** vânzătoare. Telefon 0722.274.848. 767571

• **Service Ineu** angajează consilier service auto şi mecanic auto. ☎0257/227056. 767475

• **Societate comerciala** angajam bucatar. Informatii: 0771.638.917. 767384

PRESTĂRI SERVICII

• **A Acord** Garanţie 2 ani reparaţii maşini spălat, 0744.241.398, 0357/401569,0257/259146. 764675

• **A.Acord Garanţie,repar** maşini spălat automate, frigidere, piese originale,domiciliul clientului. Telefon 0257/274600, 0745.395.282. 767670

• **Ana- Frig repară** frigidere, congelatoare la domiciliu, ☆garanţie 1 an! ☆ Informaţii 0257/210.420, 0745.967.198. 768745

• **Cursuri 200** Lei/lună Masaj şi reflexoterapie, manichiură- pedichiură. Informaţii 0724.442.686. 725061

CONSTRUCŢII

• **Vând balast,** nisip, sorturi, etc. orice cantitate, duc molozul. TEL: 0745.036.969, 0722.389.480. 697850

• **Vând lemne** foc esenţă tare, la domiciliu, 100 lei/mp, 0742.655.913. 767267

• **Vând lemne** foc tăiate, crăpate, esenţă tare. Tel. 0721.592.572. 761938

AUTO STRĂINE

• **Vând Mercedes** Cobra 200, funcţionare perfectă, acte la zi, 0740.092.465. 741072

MOTOCICLETE-VÂNZARE

• **Vând motocicletă** Cagiva 600 Canyion, în stare foarte bună.Preţ 1400 Euro, 0764.746.673. 767655

ELECTRONIC PLUS

• **Vând maşini** spălat automate, modele noi, Import Germania, combine, lăzi frigorifice, congelatoare.Ofer garanţie, transport, 0257/274600, 0745.395.282. 767676

• **VÂND ieftin electrocasnice second, lăzi, combine, maşini spălat haine, vase, uscătoare, televizoare, anvelope, vitrine comerciale. Rate angajaţilor, pensionarilor vârstă- boală, ☎0769.005.400.** 8694

MOBIDOM

• **Vând mobilă,** corpuri bucătărie, mască chiuvetă, masă extensibilă nouă, comodă, pat, dulap haine, dormitor, bibliotecă, măsuţă, cuier, dulap încălţăminte, masă sticlă rotundă, scaune. Telefon 0744.552.140. 739346

• **Vând mobilier** baie cu chiuvetă sau WC şi vană pe colţ, stare bună, preţ convenabil. Telefon: 0757.057.279. 767169

PIERDERI

• **Pierdut carte** la ceas de taxat cu marca Microsif Model C3, seria 13350 la S.C. Kodoran Taxi S.R.L.pe Opel Omega AR05EAM, nr. de ordine 013955. O declar nulă. 767487

• **Pierdut orar** de funcţionare nr. 2822/2009, Topor Anca P.F.A. 767214

PLANTE-FLORI

• **Vând baloţi** de paie cu fân.Telefon 0746.111.160. 743518

• **Vând fân,** Ghioroc nr. 113. Informaţii: 0257/461612. 767191

ANIMALE-PĂSĂRI DOMESTICE

• **Vând grăsuni.** Informaţii telefon: 0747.460.610. 767266

• **Vând porci** 80- 85 kg/buc., scrofiţe, rasă de carne, 0744.855.910. 767045

• **Vând purcei.** Tel. 0753.492.142. 767739

ÎMPRUMUTURI FINANCIARE

• **Ofertă! Valută** rapid cu 2- 3%. Plata la final! Tel. 0721.492.429. 754446

CITAŢII

• **Se citează** pârâta Miskov Danicza născută Szecsanshi, în dosarul civil Nr. 8562/55/ 2010 al Judecătoriei Arad, având ca obiect succesiune pentru termenul din data de 24.02.2010, ora 8.30, sala 147. 764933

DIVERSE

• **Cumpăr cupru- 22,** cositor, alamă- 12,50, aluminiu- 4, radiatoare- 11, baterii, inox- 6, fier vechi, argint, pene vechi- noi, 0748.607.706. 745763

• **Cumpăr cupru- 22,** cositor, alamă- 12,50, aluminiu- 4, radiatoare- 11, baterii, inox- 6, fier vechi, argint, pene vechi- noi, 0748.912.117. 745764

• **Cumpăr fier,** caroserii auto, cupru, alamă, plumb, aluminiu, motoare electrice, pene, baterii, radiatoare, inox. Tel. 0757.162.854, 0746.414.369. 745767

• **Cumpăr fier,** cupru alamă, baterii, caroserii, pene, 0741.435.116, 0746.404.475. 746357

• **Cumpăr maşini** spălat automate, frigidere defecte. Ofer 20Lei- 30Lei, 0745.395.282, 0257/274600. 767684

• **Cumpăr mobilă** din lemn curbată, porţelanuri, vederi vechi, argintărie pentru topit etc., 0744.203.945. 765058

• **Cumpăr pene** vechi/noi, fier vechi, cupru (22 lei) baterii auto vechi, etc. Telefon: 0752.348.495. 706279

• **Cumpăr pene,** cupru, alamă, baterii, aluminiu, radiatoare, fier vechi, caroserii, inox, 0754.433.372. 754431

• **Vând ţuică** prune de Chisindia 52 grade. Informaţii: 0742.435.545.

ANŢICAR GERMAN
CUMPĂR
MAŞINI CUSUT MĂRCI GERMANE VECHI.
OFER 40.000-45.000 EURO
PLATA PE LOC.
0740.343.775

• **Vând baloţi** lucernă şi paie, str. Andrei Şaguna nr. 238. 767428

• **Vând baloţi** lucernă. Informaţii 0731.347.873. 761779

• **Vând mraniţă** de grădină şi spaţii verzi. 0722.344.815, 0740.780.852. 706302

SC COSTE SHOES SRL
ARAD, str. Pădurii nr. 2-4
angajează
CUSĂTOARE
pentru maşini
cu 1 ac, 2 ace şi zig-zag
(H-765049)
☎ 0257-211-700

ROFA TEXTIL PRODUCT
producator de echipamente individuale de protectie din materiale textile, angajeaza:

- Mecanic intretinere masini de cusut (liniara, doua ace, triplock, abbracio)
- Operator masina de brodat industriala computerizata (20 de capete)

Se ofera: salar atractiv, transport, bonuri de masa.
CV-ul se poate trimite pe adresa de e-mail: masut@rofa.ro sau fax 0357/401828 pana la data de 18.02.2011. Numai persoanele selectate pentru interviu vor fi contactate.
(H-763695)

ADMINISTRATORUL UNIC al S.C. CENTRAL S.A. Arad

CONVOACĂ
ADUNAREA GENERALĂ A ACŢIONARILOR

în data de 10.03.2011 ora 10,00, la sediul societăţii din Arad, str. Horia nr. 8, cu următoarea
ORDINE DE ZI:
1.Raportul de gestiune pe anul 2010
2.Raportul de audit pe anul 2010
3.Aprobarea bilanţului contabil şi a contului de profit şi pierderi pe anul 2010
4. Aprobarea B.V.C. pe anul 2011
5.Diverse

ADMINISTRATOR UNIC,
Torcoş Florian
(H-767649)

SOCIETATE COMERCIALĂ
Angajează urgent:
- dispecere pentru transport internaţional
- şoferi cu experienţă + ADR
- femeie pentru curăţenie
Oferă:
- condiţii deosebite de muncă
- salarizare deosebită
Informaţii la tel: 0722 29 53 47 (H-686393)

Publicitate 0257-210.775; 025-280.904

LONDON SHOP
MAGAZIN DE HAINE ENGLEZE – SECOND HAND
9 feb. (miercuri)
schimbare totală de marfă
mii de sortimente
PREŢ LA KG (39,9 Lei/Kg)
B-dul Revoluţiei nr. 102. (lângă Teatrul de Stat)
ZARA TOM TAILOR BOSS dorothy perkins MEXX GEORGE ESPRIT Reebok DIESEL H&M next PUMA
HAINE PENTRU ADULŢI ŞI COPII, ÎNCĂLŢĂMINTE, ACCESORII DE CEA MAI BUNĂ CALITATE
stil • modă • calitate

ARIES TEXTILE SRL
Parte a unui important grup internaţional
ANGAJEAZĂ
CONFECŢIONERE
Mediu de muncă modern
Salar atractiv+bonus performanta
Transport asigurat sau decontat
Primă de prezenţă şi
tichete de masă din prima zi
Asistenţă medicală
Relaţii la nr. de telefon:
0257/ 219.811
(H-767341)

SC AUTO SML SRL
WWW.AUTOSML.RO
PEUGEOT
Concesionar Peugeot Micalaca, 1 EST 0257-278-738
HYUNDAI new thinking.
Concesionar HYUNDAI Calea Timisorii, F.N 0257-278-042
CONCESIONAR HYUNDAI SI PEUGEOT PENTRU JUD. ARAD, VA ASTEAPTA IN CONCESIUNILE NOASTRE PENTRU A VEDEA NOILE MODELE SI A DESCOPERI NOILE REDUCERI DE PRET!
EX: SANTA FE 15.900 E, TUCSON 13.900 E + TVA
PEUGEOT 206 6990 E +TVA, PEUGEOT 207 8960+ TVA
(H-729163)

EVIDENŢIAZĂ-TE!

Talon valabil până în 31 martie 2011
Text: **DATA apariţiei:**.....
.....
.....
.....
.....
.....
.....
Date personale:
Nume şi Prenume:
Telefon:
Buletin de identitate:
TALON + PREŢUL CATEGORIEI AFERENTE
Anunţurile se preiau zilnic, la ghişeu, până în ora 16[00], după această oră, se pot prelua doar prin intermediul sistemului online de preluare al anunţurilor disponibil pe www.jurnalaradean.ro . Anunţurile de mică publicitate din Jurnal Arădean se publică pe baza talonului din ziar
Redacţia nu îşi asumă responsabilitatea pentru conţinutul anunţurilor de mică publicitate!
JURNAL ARĂDEAN

Suntem alături de Moţ Petru acum când se desparte de buna lui soţie

MOŢ AGATIA.

Dumnezeu să o odihnească!

Fam. Cristescu Daniel şi Viorica, Vălean Sergiu, Cătălina şi Patrick, Vălean Alexandru şi Gabriela, Văcar Sida

Suntem alături de unchiul nostru Petru Moţ şi îi împărtăşim durerea, la despărţirea de soţia dragă:

GATIA MOŢ,
din Cintei.

Dumnezeu să o odihnească!

Eliţa, Nelu şi copiii

Suntem alături de colega noastră Marinela Sava, în greaua încercare pricinuită de trecerea în nefiinţă a tatălui. Sincere condoleanţe!

Colectivul Grădiniţei P.P. 2 - Arad

Suntem alături de colega noastră Nicoleta Blaga în marea durere pricinuită de pierderea suferită. Transmitem familiei sincerele noastre condoleanţe!

Colectivul firmei AMATEX

Suntem alături de colega noastră Lenuţa Druţău în marea durere pricinuită de pierderea suferită. Transmitem familiei sincerele noastre condoleanţe!

Colectivul firmei AMATEX

Pe această cale mulţumim medicului de familie Daniela Mureşan, medicilor specialişti: dr. Maria Vrabie, Daniela Raica, Adriana Coroban, dr. Rodica Ioiart, personalului medical de la Spitalul Judeţean care au îngrijit cu responsabilitate, devotament şi înţelgere pe

GABRIELA TRANDAFIR

care a plecat dintre noi de curând, după o îndelungată suferinţă. Mulţumesc rudelor, prietenilor, vecinilor, cunoştinţelor, care prin condoleanţe, prezenţă şi flori au fost alături de noi la dureroasa despărţire de sora noastră. Dumnezeu să o odihnească!

Familia

COMEMORĂRI

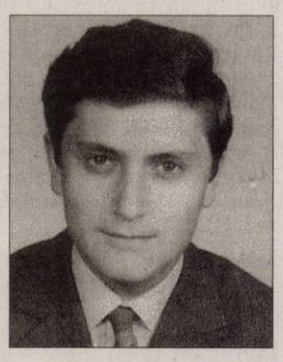

La 8 februarie 2011 se împlineşte un an de când a plecat spre veşnicie fiul meu

FLORIN-DANIEL MIC.

În faţa mea te-ai stins/ Şi greu mi-a fost să te privesc/ Şi sufăr foarte mult/ Că n-am putu să te salvez. Dormi în pace!

Mama

S-a împlinit un an de când, învins de o luptă grea cu boala, ne-a părăsit pentru totdeauna cel care a fost

Prof. CLETCHIN ADRIAN.

Vei rămâne veşnic în sufletele noastre! Dumnezeu să-l odihnească!

Mama Valentina, soţia Mariana, fiul Răzvan

Anunţurile de deces se publică GRATUIT!

...De vorbă cu tine...

Ing. prof.

NELUŢU HUŢ

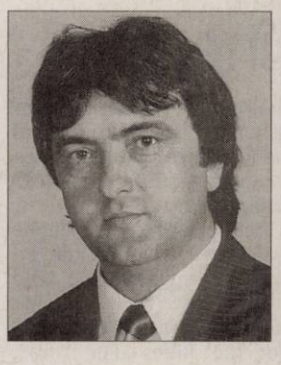

Sunt 6 ani de când m-ai lăsat să trăiesc singură într-o casă plină cu amintiri şi decorată cu vise. Te regăsesc în tot ce mă-nconjoară, în fiecare stea de pe cer, în fiecare răsărit de soare, în prospeţimea aerului pe care-l respir. Te simt în fiecare clipă lângă mine. Te voi plânge, te voi purta mereu cu mine-n gând şi te voi iubi veşnic.

Soţia Carmen

✝ Păstrăm în gândurile şi inimile noastre neştearsă amintirea iubitului nostru soţ, tată şi socru

LENART GHEORGHE (GYUSZI).

În urmă cu 3 ani vocea ta caldă s-a stins pentru totdeauna, dar amintirea ta este la fel de vie, iar sufletul tău este alături de noi cât vom trăi. Nimeni şi nimic nu poate umple golul rămas în urma ta. Rugăm pe bunul Dumnezeu să dăruiască sufletului tău bun şi plin de iubire, linişte şi odihnă veşnică!

Soţia Mira, fiica Izabela şi ginerele Avram

Dacă fiul nostru

RAD DANIEL

ar fi în viaţă, astăzi 8 februarie 2011 ar fi împlinit frumoasa vârstă de 31 ani, dar bunul Dumnezeu l-a luat, aşezându-l în ceata lui de îngeri. Iar noi am rămas singuri, acum la bătrâneţe, fără sprijin. Fie ca bunul Dumnezeu să te aibe în pază!

Părinţii îndureraţi Sofica şi Victor

Ne amintim cu aceiaşi tristeţe şi durere în suflet ca şi-n clipa despărţirii, că au trecut 2 ani de când a plecat de lângă noi dragul nostru tată, socru şi bunic

MOHACS LUDOVIC FARCAŞ.

Fiii Ghiusi şi Uly

O amintire frumoasă pentru cei care te-au cunoscut, o mare durere pentru cei care te-au pierdut. Cu tristeţe în suflet amintim că s-au scurs doi ani de când dragul nostru frate

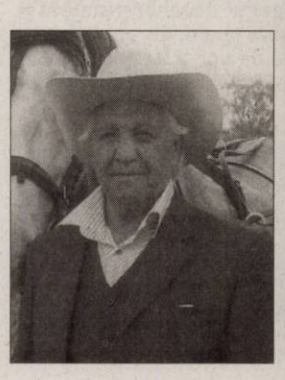

MOHACS LAICI

a plecat dintre noi. Te vom purta mereu în amintire! Dumnezeu să te odihnească în pace!

Fratele Nati şi sora Lulu

Azi ar fi fost ziua ta de naştere, dar în loc să-ţi spunem La mulţi ani! venim cu sufletele cernite, candele, lumânări aprinse, rugăciuni şi flori la mormântul tău dragul nostru

TIRA MARCEL PAVEL.

Bunul Dumnezeu să-ţi dea odihnă veşnică!

Părinţii şi fiica veşnic nemângâiaţi

Tristă şi neuitată rămâne pentru noi ziua de 8 februarie când în urmă cu doi ani ne-a părăsit cel care a fost fiul nostru drag

PĂUN ION.

Tata, mama, sora şi fratele

Au trecut patru ani de când ai plecat pe un drum necunoscut şi fără întoarcere

SINA MARIA
născută BALINT.

Te voi căuta şi te voi găsi, dacă acolo mai sunt suflete, să-ţi povestesc ce a mai fost nou pe acasă. Plâng unde nu mă vede nimeni. Abia aştept clipa aceia. Dormi în pace. Pe curând!

Soţul Ghiţă

Au trecut 4 ani de lacrimi şi singurătate de când a plecat dintre noi

BRAD MARGARETA,
din Sebiş-Nădălbeşti.

Mă rog pentru odihna sufletului tău!

Soţul Brad Aurel din Sebiş

Cine are părinţi, pe pământ nu în gând
Mai aude şi-n somn ochii lumii plângând.
Azi au trecut patru ani de suferinţă şi durere de la plecarea dintre noi a soţiei, mamei şi bunicii noastre

SINA MARIA
născută BALINT.

Dormi în pace suflet blând!

Fiul Valer, nora Nuţa şi nepoata Mirabela

Cu lacrimi în ochi şi dor în suflet, amintim celor care i-au cunoscut că au trecut 7 ani respectiv 3 ani şi 8 luni de când au plecat dintre noi cei dragi:

MORNĂILĂ ZENI şi MORNĂILĂ IOSIF,
din Şiclău.

Dumnezeu să-i odihnească în pace!

Familia

O dată cu trecerea nemiloasă a timpului fiul Aurel, nora Florica şi nepoţii Adrian, Flavia şi Lina cu familiile, o rememorează şi o pomenesc pe cea care a fost mamă, soacră şi bunică

BRAD MARGAERTA,
din Nădălbeşti-Sebiş.
Fiul Aurel cu familia din Buteni

Se împlinesc 13 ani de când a plecat dintre noi soţia, mama şi bunica

MARTINESCU MARIA VIOARA.

Bunul Dumnezeu s-o odihnească în pace!

Familia

Tristă aducere aminte la împlinirea a 18 ani de la despărţirea de draga noastră

BURUIANĂ FLORICA.

Familiile Bota şi Stoica

JURNAL ARĂDEAN

Chitara lui Moore cântă îngerilor

LONDRA. Legendarul chitarist rock, Gary Moore a murit, duminică, la vârsta de 58 de ani.

Moore a fost chitaristul trupei Thin Lizzy, având de asemenea o carieră solo foarte apreciată. De altfel, managerul trupei Thin Lizzy, Adam Parsons, a declarat pentru BBC că artistul a murit la primele ore ale zilei de duminică. Potrivit presei străine, artistul a murit în somn, într-un hotel din Spania.

Gary Moore, pe numele său adevărat Robert William Moore, și-a început cariera muzicală în anii '60 și a evoluat de-a lungul timpului alături de artiști precum Thin Lizzy, B.B. King, Colosseum II, Greg Lake sau trupa de blues-rock Skid Row, precum și Albert Collins, Jim Capaldi, The Beach Boys, Gary Husband, Ozzy Osbourne sau Andrew Lloyd Webber. Portofoliul său a fost completat și de o complexă carieră solo.

Gary Moore FOTO: FAN

Piese precum „Parisienne Walkways", „Out in the Fields", „Empty Rooms", „Wild Frontier", „Friday on My Mind", „After the War", „Still Got the Blues (For You)", „Cold Day in Hell" sau „Story of the Blues" au făcut istorie în interpretarea lui Gary Moore, artistul fiind considerat unul dintre cei mai talentați chitariști ai tuturor timpurilor. SURSA: MEDIAFAX

Muzeu dedicat cârnatului bavarez

BERLIN. Fondatorul „Academiei Cârnaților" din Germania, Norbert Wittman din orașul Neumarkt, intenționează să deschidă un muzeu dedicat în exclusivitate renumitului „cârnat alb bavarez". Germanul vrea să-și transpună ideea în practică la sfârșitul lui februarie. Cea mai mare parte a expoziției va fi dedicată istoriei de 400 de ani a „weisswurst"-ului, specialitate fabricată din carne de vită și din bacon. Pe lângă „biografia culinară" a cârnatului alb se poate afla și evoluția aparaturii tehnice folosite la pregătirea produsului. În vara lui 2010, Norbert Wittman întemeiase „Academia Cârnaților", ai cărei cursanți studiază tehnologia de fabricare a „cârnatului bavarez" și a diverselor rețete de sosuri. SURSA: AGERPRES

O gorilă a fătat gemeni

KIGALI. O gorilă a fătat doi gemeni într-un parc din nordul Rwandei, fapt foarte rar la aceste primate amenințate cu dispariția, au anunțat surse din capitala Kigali, citate de AFP. „Cei doi gemeni, ambii băieți, au fost aduși pe lume

Are frate geamăn FOTO:FAN

joi de mama numită Kabatwa și se simt bine", a spus Radio Rwanda, citând Oficiul rwandez de dezvoltare. În ultimii 40 de ani, în Rwanda s-au născut gemeni de gorilă doar de cinci ori, ultimul eveniment fericit de acest tip având loc în 2004, potrivit aceleiași surse. Cei doi gemeni din acel an au fost botezați de Jeannette Kagame, soția președintelui Paul Kagame, care le-a dat numele rwandeze Impano (Dar) și Byishimo (Bucurie). În lanțul vulcanic de la granița dintre Rwanda, Uganda și Republica Democratică Congo trăiesc jumătate din cele 700 gorile de munte care mai există în lume. Amenințate cu dispariția, gorilele sunt principala atracție turistică a Rwandei. SURSA: AGERPRES

Sting focul în Perth Hills FOTO: FAN

Case distruse de incendii

PERTH. Mai multe locuințe au fost distruse în urma incendiilor care se extind pe coasta de vest a Australiei, îndreptându-se către periferia orașului Perth, au anunțat, ieri, autoritățile locale. Două focare de incendiu, a căror extindere este favorizată de vântul puternic care însoțește ciclonul Yasi, au provocat distrugerea a 59 de locuințe și a sute de hectare de pădure, în zonele Roleystone și Red Hill. Incendiile nu au provocat moartea nici unei persoane. SURSA: MEDIAFAX

CLIPUL ZILEI

Luptă cu zăpada

Un cățel îndrăzneț face orice pentru jucăria lui preferată, chiar dacă trebuie să iasă în zăpada la fel de mare ca și el. Odată aruncată jucăria afară în curte, cățelul pornește într-un drum anevoios pentru a o recupera.

! Vezi **http://video.aradon.ro/umor/un-catel-lupta-cu-zapada?autoPlay=true#ve_video_player_a**

ALINA

Este o persoană optimistă, sociabilă.

LOCATAR NOU

Hubert, un râs eurasiatic (Lynx lynx) a sosit de curând în grădina zoologică din Budakeszi. Felina, în vârstă de zece ani, a fost transferată de la Nyiregyhaza. FOTO: FAN

Ronald Reagan iubea ciocolata

Un tort de 180 de kilograme a fost realizat cu ocazia centenarului Reagan.

WASHINGTON. Un „tort prezidențial" cântărind peste 180 kg a fost pregătit de cofetari din California pentru a sărbători duminică cea de-a 100-a aniversare de la nașterea președintelui SUA, Ronald Reagan. Pentru coacerea prăjiturii uriașe, în cinci straturi, cu greutatea exactă de 181 de kilograme, a fost nevoie de 45 de kilograme de făină, de 90 kilograme de zahăr cristalizat și zahăr pudră, de 54,4 kilograme de unt și de 400 de ouă. În partea superioară, tortul

Nancy Reagan a admirat tortul FOTO: FAN

a fost ornat cu o acvilă cu capul din ciocolată albă, cu greutatea de 23 de kilograme, iar stratul de deasupra a fost acoperit cu sirop de lichior și bobițe din gelatină. Pe părțile laterale ale tortului - o imitație a drapelului american cu 100 de stele și un număr similar de dungi, aluzie la vârsta pe care ar fi trebuit s-o împlinească fostul președinte. Cofetarii au reușit să reproducă pe prăjitura gigantică până și ștampila președintelui SUA, cea a statului California, precum și emblema portavionului atomic Ronald Reagan. Defunctul președinte pretindea că este capabil să recunoască caracterul unui om după felul în care mănâncă drajeuri și a fost un mare iubitor de ciocolată. Întotdeauna avea de rezervă în avionul său Air Force One cel puțin un tort de ciocolată. Reagan s-a stins din viață în 2004, la vârsta de 93 de ani. Manifestări ocazionate de împlinirea unui centenar de la nașterea sa au avut loc pe întregul teritoriul nord-american. SURSA: AGERPRES

Are 59 de ani de domnie

LONDRA. Regina Elizabeth a II-a a celebrat, duminică, cu mare discreție, împlinirea a 59 de ani de la urcarea pe tronul Marii Britanii, informează AFP.

Prințesa Elizabeth i-a urmat pe tronul Marii Britanii tatălui ei, regele George al VI-lea, decedat în somn, pe 6 februarie 1952. La acea dată, ea se afla într-o vizită oficială în Kenya, împreună cu soțul ei, locotenentul Philip Mountbatten, în prezent duce de Edinburgh. Elizabeth a II-a a fost încoronată pe 2 iunie 1953, în catedrala Westminster din Londra, la vârsta de 27 de ani. Regina, în prezent în vârstă de 84 de ani, a participat, duminică, la slujba oficiată într-o biserică din West Newton, o localitate din vestul Angliei, alături de alte aproximativ 200 de persoane.

Regina Elizabeth a II-a FOTO: FAN

Cu ocazia aniversării urcării pe tron a reginei Elizabeth a II-a, în Marea Britanie sunt trase câteva salve de tun în fiecare an, în general la ora prânzului. Însă cum în acest an sărbătoarea a căzut într-o zi de duminică, salvele de tun vor fi trase luni. SURSA: MEDIAFAX

Incendiu la ateliere FOTO: FAN

Incendiu enorm la Rio de Janeiro

RIO DE JANEIRO. Un enorm incendiu devasta ieri dimineața atelierele din Rio de Janeiro unde sunt fabricate carele alegorice și costumele pentru Carnaval, cu o lună înaintea celui mai mare spectacol din lume, relatează presa locală, citată de AFP.

Un fum dens acoperea centrul orașului Rio de Janeiro, unde se află atelierele a 12 mari școli de samba. Pompierii nu au găsit victime. SURSA: MEDIAFAX

A uitat un vers din imn

DALLAS. Finala campionatului de fotbal american, disputată duminică, a oferit un spectacol sportiv de calitate, ce a fost însă marcat de rateuri în afara terenului de sport.

Duminică, cea de-a 45-a ediție a finalei National Football League a fost câștigată de echipa Green Bay Packers, care a învins echipa Pittsburgh Steelers cu scorul de 31-25.

În timp ce peste 100 de milioane de telespectatori și peste 103.000 de persoane prezente în uriașul stadion din Dallas aveau ochii ațintiți asupra ei, cântăreața Christina Aguilera a ratat interpretarea imnului național american, uitând un vers, pe care l-a înlocuit cu un altul pe care tocmai îl cântase.

La puțin timp după acest eșec, cântăreața și-a cerut scuze în mod public, prin intermediul unui comunicat.

Christina Aguilera FOTO: FAN

FONDAT 1989, APARE LA ARAD, TEL. 0257/281.802, E-MAIL: REDACTIA.JURNALARADEAN@INFORMMEDIA.RO; PUBLICITATE.JURNALARADEAN@INFORMMEDIA.RO

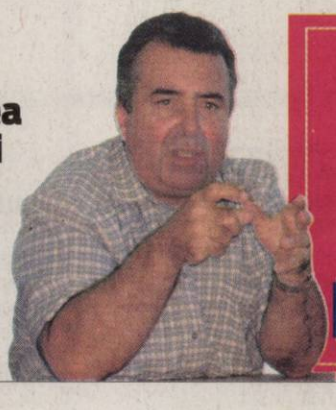

Nicolae Băcanu vrea economişti adevăraţi
PAGINA 6

JURNAL ARĂDEAN

Transformă-ţi locuinţa într-un altar al iubirii
PAGINA 11

MIERCURI
9 FEBRUARIE 2011
ANUL XXIII, NR. 6249
16 PAGINI - 1,2 LEI

5° Temperaturile se vor situa între -2 grade 5 grade. Vântul va sufla cu 10 km/h

DIMINEAŢA AMIAZA SEARA

Zornăit de cătuşe în vămi

Vameşi şi poliţişti de frontieră arădeni, cu casele percheziţionate şi duşi la audieri.

ARAD. Descinderi fără precedent în vămile din vestul țării (Oravița, Stamora Moravița și Naidăș), ieri, cu începere de la ora 6.00. Toate dublate de zeci de percheziții în mai multe oraș din țară, filtre pe drumurile naționale și județene și de sute de persoane - polițiști de frontieră și vameși - ridicate și duse la audieri. Peste 1.000 de jandarmi, polițiști, procurori DNA și ofițeri DGA au controlat punctele de trecere a frontierei amintite, iar în paralel au avut loc percheziții cu mascați la domiciliile vameșilor și polițiștilor, din decor nelipsind nici măcar elicopterele. În pofida hiperacțiunii pregătite de polițiștii DGA, de furat efectiv privirile, nimeni din exterior nu pare să știe despre câți polițiști și vameși e vorba, câți sunt reținuți, câți sunt audiați și câți de negăsit. Nebunia din vămile din vestul țării nu a ocolit nici Aradul, deși nimeni nu a mai luat la puricat nici vama Nădlac (unde a fost organizată în noiembrie o descindere de mai mică amploare, ocazie cu care au fost duși la audieri patru polițiști de frontieră), nici Vărșandul și nici Turnu. Totuși, câțiva vameși și polițiști de frontieră au fost duși la audieri, la București. Acestia au avut parte de percheziții domiciliare. Mai nici unul dintre aceștia nu a fost de găsit acasă. Unul dintre cei vizați a fost dat în urmărire generală. Numărul și numele lor nu au fost făcute publice.

Vameșii și polițiștii arădeni au fost duși la sediul Jandarmeriei de la Vladimirescu (pus la dispoziția DGA) iar de acolo au fost trimiși cu mașinile la audieri. Un elicopter „de intervenție" și-a făcut și el simțită prezența la Arad. /P.8

Condiţii necorespunzătoare FOTO:FAN

Reprofilarea, văzută de sus

ARAD. Ministrul Sănătății vorbește despre posibilitățile pe care le au autoritățile locale în privința reprofilării unităților sanitare cu paturi. Cseke Attila spune că de la 1 aprilie acestea nu mai pot funcționa ca spitale. /P.12

Opoziţia contestă bugetul Aradului

ARAD. Consilierii municipali ai PSD, PNL și PC nu vor vota bugetul municipiului pe 2011, iar liberalii sunt decișii să îl atace în contencios, dacă nu se amână votarea. /P.5

Recalificarea este o soluţie FOTO:FAN

Ţinta AJOFM: 900 de calificări

ARAD. Agenția pentru Ocuparea Forței de Muncă Arad își propune ca în acest an să recalifice 900 de șomeri, dintre care mai mult de jumătate trebuie să fie femei. /P.6

LISTĂRI

Primele clasări în topul performanţelor companiilor listate pe Bursă.

valoare – mld. dolari

General Motors	23,1
AgBank	22,1
Banca ICBC	21,9
AIA – asigurări	20,5
Visa	19,6
NTT Mobile	18
Enel	17,4

Grafica: Jurnal arădean sursa: Le figaro

POD ÎN LUNCĂ

De dragul naturii

Peisagiști, cercetași, voluntari de la diferite asociații, alături de cei de la Lunca Mureșului, au pus umăr la umăr și au muncit pentru a realiza un pod de lemn suspendat care să faciliteze accesul amatorilor de frumusețe la nuferii de pe lacul Bezdin. /P.12 FOTO:FAN

Cu rugăminţi în justiţie pentru pasajul din Arad

Regionala de Drumuri Timişoara cere justiţiei să grăbească sentinţa pe contestaţia licitaţiei la cel de al doilea pasaj.

ARAD. O poveste fără sfârșit. Aceasta pare a fi și istoria pasajului peste calea ferată Arad-București de pe centura de nord-vest a Aradului. Dacă la momentul organizării licitației, coșmarul de pe centura Aradului și orele întregi de așteptare păreau că vor avea, după ani buni, un sfârșit cât de curând, acum această perspectivă e din nou anihilată. Scoasă la licitație anul trecut la finele verii, de Ministerul Transporturilor, lucrarea de realizare a unui pasaj suprateran peste calea ferată Arad-București, care taie centura Aradului, părea că a luat un avânt de neoprit. Minunea a ținut doar câteva zile, căci licitația adjudecată de o firmă a nemulțumit mai multe dintre contracandidate. În final, după analize, studii și verdicte la Comisia de Soluționare a Contestațiilor, o singură firmă a decis să se războiască pe mai departe cu statul, acuzând modul de adjudecare a licitației. Firma s-a adresat justiției, iar, în primă instanță, a avut câștig de cauză. Ministerul a făcut recurs în toamnă, iar de atunci toți așteaptă cu sufletul la gură pronunțarea în acest dosar. /P.3

ÎN PREMIERĂ

Marionetele sunt gata şi au fost puse pe fire, ecranul special pentru imagini 3D a sosit de la Paris... „Mai aşteptăm ochelarii", ne-a mărturisit Radu Dinulescu, cel care regizează „Tovarăşul de drum", după basmul lui Hans Christian Andersen, spectacol care, în curând, va avea premiera absolută la Teatrul de Marionete Arad /P.5 FOTO: FAN

Vor să administreze imobile FOTO: JA

Administratori supracalificaţi

ARAD. Jumătate dintre arădenii care se pregătesc să devină administratori de bloc au studii superioare. Chiar dacă pentru a susține examenul de atestat este suficientă dovada absolvirii a 12 clase, se pare că meseria de administrator de bloc devine, în această perioadă, una tot mai tentantă și pentru arădenii care au absolvit o facultate, pentru a-și rotunji veniturile. /P.3

Ţigările, ale unei firme în insolvenţă

ARAD. Firma al cărei patron a reclamat luni după amiază furtul a 800 de baxuri de țigări dintr-un depozit al zonei libere Curtici-Arad este în insolvență de câteva luni. /P.3

Nu le-a păsat de Dan Păsat

ARAD. Deputații arădeni ai PDL și cel al UDMR au votat pentru aprobarea cererii DNA de arestare a lui Dan Păsat, însă voturile nu au fost suficiente, Camera Deputaților respingând propunerea. /P.5

Fetele noastre, cu gândul doar la trofeu FOTO:JA

Aruncă prosopul Valosun Brno !?

ARAD. Printr-un fax trimis oficialilor ICIM Univ Goldiș și FIBA, formația cehă, Valosun Brno, calificată în Final Four-ul Ligii Europei Centrale, anunță imposibilitatea de a mai onora competiția, 10 dintre jucătoare fiind în carantină epidemiologică. /P.9

11034
9 771220 748034

REMEMBER: 9 FEBRUARIE

1971 Apollo 14 se întoarce pe Pământ după o misiune pe Lună

1881 A murit Fiodor Mihailovici Dostoievski, scriitor rus (n. 1821)

1885 S-a născut Alban Berg, compozitor austriac

1903 S-a născut Silvia Şerbescu, pianistă română (d. 1965)

1904 S-a născut Mircea Vulcănescu, filosof, sociolog, economist, publicist, eseist, traducător şi scriitor (d. 1952)

1908 S-a născut Cicerone Theodorescu, poet (m. 1974)

Joe Pesci

1931 S-a născut Thomas Bernhard, scriitor austriac (d. 1989)

1943 S-a născut Joe Pesci, actor american

1945 S-a născut Mia Farrow, actriţă americană

BINE AŢI VENIT!

Copil Andreas Cristian, Pop Naomi

AU PLECAT DINTRE NOI

Gligorescu Aurel Dorin (1950), Mariş Vasile (1935), Drăgan Teodor (1931), Huplea Floare (1919), Tomiuc Aurica (1961), Faur Gheorghe (1926), Lucaci Catiţa (1923), Kiss Ştefan (1936), Grădinaru Voichiţa (1947), Ciornagă Alecu (1927), Unc Ioan (1943).

TELEFOANE UTILE

☎INFORMAŢII TELEFONICE: 118.932; ☎ROBOT: 1958; ☎APEL UNIC DE URGENŢĂ: 112; ☎PRIMĂRIA MUNICIPIULUI ARAD: Program de relaţii cu publicul (camera 5), luni-vineri 8-20. Tel.: 0257/284.744; tel. centrală: 0257/281.850; ☎S.C. E.ON GAZ ROMÂNIA - Sucursala Arad, dispecerat şi intervenţie: 0357/403.321; ☎DERANJAMENTE CURENT ELECTRIC: 0257/929; ☎INFORMAŢII CFR: 0257/231.777; ☎PROTECŢIA CONSUMATORULUI: B-dul Revoluţiei, nr. 50. Telefon: 0257/257.049; ☎GOSPODĂRIREA COMUNALĂ ARAD S.A.: 0257/270.352; 0729-009.033; 0257/270.352; ☎POLIŢIA DE FRONTIERĂ: 1959; ☎SC CET (Dispecerat şi intervenţie termoficare): 0357/412.244; 0257/ 231.367; 0357/412.233; ; ☎POLIŢIA COMUNITARĂ: 0257/939.

SUDOKU

REGULI: În fiecare bloc sunt câteva cifre între 1 şi 9, stabilite dinainte. Acestea trebuie completate cu cifrele lipsă, în aşa fel încât fiecare număr să figureze o singură dată. De asemenea, cifrele de la 1 la 9 trebuie să figureze o singură dată atât pe rândurile orizontale cât şi pe coloanele verticale ale celor nouă blocuri luate împreună.

ÎNCEPĂTORI

7		1				6		
	5	2		8	6	3		
	8		1		5		9	
4	3		7				6	
			6	4	2			
	1				3		4	9
	6		2		7		3	
		5	9	6		4	2	
		9				8		6

AVANSAŢI

3			6	9			4	
	9	7			2			
	1			4				
		5		2	6	1	8	
				3				
	3	2	1	7		4		
				6			3	
			7			8	2	
	4			8	9			6

Soluţiile jocurilor din numărul precedent:

ÎNCEPĂTORI

8	7	1	9	6	4	3	2	5
6	9	4	3	5	2	1	7	8
2	3	5	8	7	1	9	6	4
7	2	3	1	4	8	6	5	9
9	4	8	5	3	6	7	1	2
5	1	6	7	2	9	8	4	3
3	6	7	4	8	5	2	9	1
1	5	2	6	9	3	4	8	7
4	8	9	2	1	7	5	3	6

AVANSAŢI

1	9	7	8	2	3	5	6	4
2	4	5	6	1	9	3	7	8
8	3	6	7	4	5	9	2	1
6	5	9	1	8	7	4	3	2
3	2	8	5	9	4	7	1	6
4	7	1	3	6	2	8	9	5
7	6	3	4	5	1	2	8	9
9	1	4	2	7	8	6	5	3
5	8	2	9	3	6	1	4	7

UNDE MERGEM în Arad

CINEMA

DACIA „Cum s-o dai să fie bine" (SUA), orele 14; 17; 20.
ARTA „Europolis" (România, Franţa), orele 15; 17.30; 20
CINEMA CITY
Anotimpul vrăjitoarelor, orele 14:30, 16:30, 18:30, 20:30, 22:30
Burlesque: Vis împlinit, orele 15:00, 21:40
Cum s-o dai să fie bine?, orele 13:50, 16:10, 18:40
Dragoste şi alte dependente, orele 14:20, 16:40, 19:10, 21:30
Călătoriile lui Gulliver 3D, ora 15:10
O familie de coşmar, orele 13:00, 17:20, 19:40
O poveste încâlcită 3D subtitrat, orele 14:00, 16:20, 19:50, 22:00
O poveste încâlcită 3D dublat, orele 13:20, 15:30, 17:45, 18:30, 20:40
TRON: Moştenirea 3D, ora 20:50
Turistul, orele 14:20, 16:50, 19:20, 21:50
Ursul Yogi 3D, orele 13:30, 17:10, 19:00
Viespea verde 3D, orele 14:40, 17:00, 19:20, 21:40

TEATRU

TEATRUL CLASIC „IOAN SLAVICI"
„Cerere în căsătorie", după A. P. Cehov. Regia şi scenografia – Florin Covalciuc (joi, 10 februarie, ora 19, sala Studio)

CONCERTE

Concert simfonic. Dirijor: Cristian George Neagu; Solist: Cosmin Puican, În program: Wolfgang Amadeus Mozart - Mica serenadă în sol major K. 525, Johann Baptist Vanhal - Concertul în do major pentru contrabas şi orchestră, Josef Haydn - Simfonia nr.45 în fa diez minor „Despărţirea" (joi, 10 februarie, ora 19, la Palatul Cultural)

SĂNĂTATE

CABINET GINECOLOGIC: Arad, B-dul Decebal nr. 11 (lângă Hotel Aradul). EFECTUĂM: DISPENSARIZARE ŞI ASISTENŢĂ LA NAŞTERE ÎN TIMIŞOARA ŞI ARAD, TEST PAP, ECO VAGINAL, CHIURETAJ. Programări la telefon: 0727.008.794. **MEDLINE SERVICE** - injecţii, pansamente, perfuzii, recoltări analize la domiciliu, 7 zile din 7. Tel. 0257.338.578; 0728.285.762; 0728.285.760.

PIEŢE/TÂRGURI

Azi este zi de piaţa la Pâncota, Beliu, Buteni, Şiclau, Macea, Vânatori, Pecica, Şiria şi zi de târg la Beliuşi Buteni.

HOROSCOP

BERBECUL (III.21.-IV.20.)
Nu este o zi bună pentru investiţii sau pentru afaceri. Primiţi o veste de la o rudă apropiată, care vă schimbă planurile în legătură cu o călătorie.

TAURUL (IV.21.-V.20.)
Astăzi nu este recomandabil să vă asumaţi noi responsabilităţi la locul de muncă. Amânaţi deciziile importante şi păstraţi-vă calmul în discuţiile cu colegii!

GEMENII (V.21.-VI.21.)
Aveţi şanse reale de reuşită, atât pe plan social, cât şi sentimental. Nervozitatea pe care o resimţiţi se datorează oboselii acumulate.

RACUL (VI.22.-VII.22.)
Sunteţi cam confuz şi s-ar putea să nu-i înţelegeţi corect pe cei din jur. Se pare că nici intuiţia nu vă ajută astăzi, dar vă puteţi baza pe sfaturile unei rude.

LEUL (VII.23.-VIII.23.)
Nu sunteţi în formă şi nu vă simţiţi în stare să terminaţi o lucrare importantă. Vă recomandăm să nu vă asumaţi noi responsabilităţi.

FECIOARA (VIII.24.-IX.23.)
În prima parte a zilei, o cunoştinţă vă solicită sprijinul într-o problemă de afaceri, de pe urma căreia veţi avea de câştigat.

BALANŢA (IX.24.-X.23.)
Simţul practic nu vă ajută astăzi, dar vă puteţi baza pe sprijinul familiei şi al prietenilor. Evitaţi discuţiile în contradictoriu!

SCORPIONUL (X.24.-XI.22.)
Se pare ca traversati o perioada in care lipsa banilor va nelinisteste. In prima parte a zilei, nu este exclus sa intampinati dificultati la locul de muncă.

SĂGETĂTORUL (XI.23.-XII.21.)
Un prieten vă propune să vă asociaţi într-o afacere. Vă sfătuim să nu luaţi o decizie astăzi, pentru că riscaţi să nu fie cea mai bună.

CAPRICORNUL (XII.22.-I.20.)
Ar fi bine să nu vă faceţi un program strict, pentru că veţi fi nevoit să-l schimbaţi. Faceţi mai multe drumuri scurte în interesul familiei.

VĂRSĂTORUL (I.21.-II.20.)
În cursul dimineţii s-ar putea să fiţi cam confuz. Vă sfătuim să lăsaţi afacerile pe mâine, oricât ar părea de urgente, altfel riscaţi să luaţi decizii greşite, cu consecinţe grave.

PEŞTII (II.21.-III.20.)
În prima parte a zilei nu vă reuşeşte mai nimic şi simţiţi că vă irosiţi energia. Vă sfătuim să fiţi prudent şi să nu refuzaţi ajutorul pe care vi-l oferă o persoană mai în vârstă din familie.

„Jurnal arădean" vă ascultă

Între orele 11 - 13, la telefonul 0257.280943, redactorul nostru vă stă la dispoziţie.

ARAD. Ilie Croitoru e tare pornit pe cei din domeniul asigurărilor şi spune că nu va plăti polita obligatorie de asigurare a locuinţelor, pentru că nu vrea să îmbogăţească pe alţii. „E o nouă acţiune de îmbogăţire, după cea cu trusa medicală auto acceptată doar de la o anumită firmă" - concluzionează cititorul nostru.

Elena I din Calea Aurel Vlaicu este revoltată pe comportamentul infect al vatmanului de pe tramvaiul nr. 15, marţi dimineaţă, ora 7,18, cu plecare din staţia Lebăda. „Pe lângă faptul că întârzie şi câte 15-20 minute şi copii ajung după ora 8 la şcoală, când l-am chestionat m-a trimis ... pe jos sau cu taxiul" - ne-a relatat prin ce a trecut o abonată CTP Arad.

Mai mulţi cititori ne-au sunat pentru a-şi exprima nemulţumirea faţă de tonul de ocupat care se aude mereu la numerele de telefon afişate pe factura EON Gaz.

„Au închis aproape toate caseriile, trimit facturile cu întârzieri exagerat de mari, ne sfidează pe banii noştri" - a punctat V.F. din Micălaca.

JA-D.S.

CURS VALUTAR

DENUMIREA VALUTEI	BNR	BCR		BRD		San Paolo IMI Bank		Banca Românească		Banca Romexterra		Alpha Bank		Casa de schimb LUXOR	
		C	V	C	V	C	V	C	V	C	V	C	V	C	V
Euro	4,25	4,21	4,29	4,18	4,33	4,18	4,31	4,23	4,28	4,21	4,30	4,18	4,32	4,23	4,27
Dolar SUA	3,11	3,08	3,20	3,06	3,19	3,07	3,17	3,10	3,15	3,06	3,17	3,02	3,21	3,10	3,14
Forint	0,0158	0,0151	0,0163	0,0148	0,0165	0,0155	0,0165	-	-	-	-	-	-	0,0156	0,0159
Gram aur	135														

Vremea

Miercuri, 9 februarie

www.aradon.ro

LA ORA 6
-2° Temperaturile se vor situa între -3 şi -2 grade. Vântul va sufla cu 9 km/h, dinspre NE.

LA ORA 18
5° Temperaturile se vor situa între 5 şi 6 grade. Vântul va sufla cu 10 km/h, dinspre NE.

ZIUA PRECEDENTĂ

Arad	10°C	Umiditate:	93%
Lipova	10°C	Presiune:	757mmHG
Chişineu- Criş	10°C	Precipitaţii:	0 %
Săvârşin	10°C	Vânt:	10 km/h
Sebiş	10°C	Direcţie vânt:	SSE

SOARELE

Răsare: 07:47
Apune: 17:53

AZI

Temperaturile se vor situa între -2 şi 5 grade Vântul va sufla cu 10 km/h, dinspre V.

FAZELE LUNII

03. 02. | 11. 02. | 18. 02. | 25. 02.

MIERCURI	JOI	VINERI	SÂMBĂTĂ
-2° 5°	-2° 4°	-2° 5°	-2° 1°
însorit	însorit	parţial noros	ninsoare

CALENDAR

Biserica ortodoxă: Sf. Mc. Nichifor; Sf. Sfinţiţi Mc. Marcel şi Pangratie (Odovania Praznicului Întâmpinării Domnului) (Post) **Biserica greco-catolică:** Sf M Nichifor (Întroptirea sărbătorii Întâmpinării Domnului) **Biserica romano-catolică:** Sf. Apolonia, fc. m.

PROGNOZĂ PENTRU TREI ZILE

Temperaturile minime vor fi cuprinse între -2 şi 0 grade, iar cele maxime între 4 şi 8 grade.

Temp.minime: -2 la 0° C
Temp.maxime: 4 la 8° C

JURNAL ARĂDEAN
Str. Poetului nr. 1C, Arad
BRAT Auditat de BRAT
Reclamaţii difuzare: 0257/ 228586

Director editor: Mircea Ţîşcă (8471)
Secretariat: 0257.281802 (centrala), fax - 0257.280655
Şef departament difuzare: Carmen Csordas
Marea publicitate: 0257.280904 (int. 8488); Mica publicitate: 0257.210775
Tiparul executat la: SC Inform Media SRL, Calea Torontalului, DN 6, km 5,7, Timişoara

Editor coordonator: Adriana Barbu (8410) Responsabil de număr: Daniel Scridon
Secretar general de redacţie: Gabriela Groza (8417) Departamente: Eveniment: Simona Butaru (8412), Monica Ardelean (8446), Alin Gherasim, Politic: Tristan Mihuţa (8431), Simion Todoca (8425); Economic: Andreea Pintea (8419), Margareta Szegö (8435); Cultură, Învăţământ: Vasile Filip (8428); Social: Diana Duţu (8429); Sport: Daniel Scridon (8427), Adrian Hârţău (8433), Leo Sfăra (8434);
Tehnoredactare: Ghizela Şerban, Ramona Vidulescu
REDACŢIE : tel. 0257.281802 (centrala); fax 0257.280655 (int. 8490), 0257.281797 (int.8489); e-mail:redactia.jurnalaradean@informmedia. ro, adevaruldearad@informmedia.ro, publicitate.jurnalaradean@informmedia.ro, publicitate.adevarul@informmedia.ro

Administratori supracalificaţi

Jumătate din persoanele dornice să devină administratori de bloc au studii superioare.

Mulţi arădeni cu studii superioare vor să devină administratori de bloc FOTO: JA

ARAD. Jumătate dintre arădenii care se pregătesc să devină administratori de bloc au studii superioare. Chiar dacă pentru a susţine examenul de atestat este suficientă dovada absolvirii a 12 clase, se pare că meseria de administrator de bloc devine, în această perioadă, una tot mai tentată şi pentru arădenii care au absolvit o facultate, pentru a-şi rotunji veniturile. „Absolvenţii cu studii superioare care nu au un loc de muncă aleg să urmeze cursurile de administratori de condominii care le oferă şansa să desfăşoare o activitate până la găsirea unui job pe măsura pregătirii lor profesionale", ne-a informat ieri, conducerea Uniunii Profesionale a Administratorilor (UPA) Arad, asociaţie care organizează cursuri pentru administratorii de condominii, subliind că jumătate dintre cei care urmează aceste cursuri sunt absolvenţi cu studii superioare.

Promovabilitate 96%

„Un procent de 50 la sută dintre cei care se înscriu la cursurile pentru administratori sunt absolvenţi cu studii superioare. Este o şansă pentru aceste persoane de a se perfecţiona şi de a-şi găsi un job care le oferă un venit stabil. În anul 2010, procentul de promovabilitate la examenul de atestare care se susţine la Primăria municipiului Arad a fost foarte bun, un procent de 96 la sută dintre absolvenţii cursului fiind atestaţi. Acest lucru se datorează profesionalismului cu care au fost predate cursurile cât şi faptului că jumătate dintre cursanţi au studii superioare", ne-a declarat Ladislau Heveşi, preşedintele UPA. **JA – S.B.**

DOUĂ SĂPTĂMÂNI

UPA a început înscrierile pentru un nou curs de administratori de condominii, care va începe în 1 martie 2011. Cei care doresc să urmeze acest curs trebuie să achite o taxă de 100 lei. Cursul durează două săptămâni, iar predarea se face după amiaza, între orele 17.00-19.00. Se studiază în special legislaţia privind organizarea şi funcţionarea asociaţiilor de proprietari, reglementări financiar contabile, prevederi ale Codului Muncii şi Codului Fiscal etc. Înscrierile şi cursurile se desfăşoară la sediul UPA, str. Lucian Blaga, nr. 21. Informaţii la telefon 0257-280853 şi 0357-431801.

Insolvenţă la firma care a reclamat furtul de ţigări

ARAD. Firma al cărei patron a reclamat luni după amiază furtul a 800 de baxuri de ţigări dintr-un depozit al zonei libere Curtici-Arad este în insolvenţă de câteva luni. Poliţiştii au luat declaraţie patronului depozitului în care se aflau sutele de baxuri de ţigări, acesta declarând oamenilor legii că furtul ar fi putut avea loc oricând din decembrie 2010 şi până luni şi asta pentru că depozitul nu a mai fost verificat de atunci.

„Patronul susţine că nu a mai verificat depozitul din luna decembrie şi că furtul ar fi putut avea loc oricând în această perioadă", au declarat reprezentanţii IPJ Arad.

Anchetatorii urmează să stabilească dacă funcţionează camerele video din zona liberă Curtici-Arad pentru a vizualiza imaginile surprinse din decembrie până acum. Cele 800 de baxuri de ţigări furate proveneau de la magazinele de tip duty-free. **JA- I.C.**

Depozitul a fost ţinta hoţilor FOTO: FAN

Patru patroni acuzaţi de evaziune fiscală

ARAD. Patru administratori de firme din Arad sunt cercetaţi de ofiţerii Serviciului de Investigare a Fraudelor pentru evaziune fiscală. Oamenii legii spun că administratorii a două firme au prejudiciat bugetul de stat cu 1,7 milioane de lei prin neplata impozitelor şi taxelor.

Astfel, trei administratori ai unei firme sunt acuzaţi că, în perioada 2007-2008, au făcut diverse acte de comerţ şi au realizat venituri impozabile însă nu au plătit TVA-ul şi impozitul pe profit, prejudiciul creat prin această metodă fiind de 541.177 de lei.

La cea de-a doua firmă, ofiţerii Serviciului de Investigare a Fraudelor au descoperit că administratorul nu a înregistrat în evidenţele contabile ale societăţii venituri rezultate din diverse operaţiuni comerciale derulate în semestrul al doilea al anului 2009.

Poliţiştii au spus că prin neplata impozitului pe profit admininstratorul firmei a adus bugetului de stat un prejudiciu de 1.176.470 de lei. **JA – I.C.**

Cu rugăminţi în justiţie pentru pasaj

Regionala de Drumuri Timişoara cere justiţiei să grăbească sentinţa pe contestaţia licitaţiei la cel de al doilea pasaj.

Centura are încă probleme FOTO: JA

ARAD. Pronunţarea în acest dosar se lasă aşteptată. La ultima înfăţişare, justiţia a decis să amâne pronunţarea pentru data de... 26 aprilie. "Sunt încă trei luni în care stăm pe tuşă şi aşteptăm, deşi avem banii şi am putea da startul la lucrare pentru a rezolva această problemă gravă a Aradului, veche de ani de zile", ne-a declarat secretarul de stat în Ministerul Transporturilor, Eusebiu Pistru.

Totuşi, statul a decis să lupte cu toate armele din dotare pentru a grăbi demararea investiţiei. Ca atare, conducerea Regionalei de Drumuri Timişoara a înaintat o cerere către instanţă de urgentare a soluţionării cauzei, de devansare a termenului de pronunţare, motivând cu faptul că este vorba de o lucrare de interes naţional, care este blocată în aşteptarea verdictului. Rămâne de văzut care va fi decizia judecătorilor. Până atunci, aşteptarea e cuvântul cheie şi pe centura Aradului.

Dreptul la contestaţie

"Nu neg dreptul la contestaţie al firmei, însă este clar pentru noi că societatea care nu este de acord cu rezultatul licitaţiei nu are dreptate. Nu face nimic decât să ne întârzie", a declarat Eusebiu Pistru. Şansa acestei firme la licitaţie a fost respinsă, potrivit oficialilor ministerului, pentru că nu se mai încadrase în cerinţele impuse, în condiţiile în care iniţial la licitaţie a participat în cadrul unui joint-venture iar apoi cealaltă firmă s-a retras. **JA – A.B.D.**

PISTĂ DE CICLIŞTI

Pasajul denivelat peste centura de ocolire Arad DN7 km 540+248 peste calea ferată Arad-Bucureşti are o lungime de 722 metri şi va avea inclusiv piste pentru ciclişti.

154.000 euro pe kilometru

ARAD. CJ a suplimentat fondurile destinate lucrărilor de ranforsare comandate anul trecut pentru un tronson de 3,75 kilometri din DJ 793 Prunişor-Sebiş. Administraţia a negociat cu firma care a câştigat licitaţia pentru execuţia lucrărilor (Drumeţ Oaş SRL din Certeze) realizarea unor lucări suplimentare. Dacă iniţial CJA era dispus să plătească 406.190 lei, în urma negocierii, noul contract a fost semnat pentru 396.759 lei. În 2009 s-a organizat licitaţie pentru execuţia lucrării, a cărei valoare a fost de 6.083.870 lei, licitaţie care a fost atribuită în data de 11.06.2010 la un preţ mult mai mic: 2.030.986 lei. Dintr-un calcul simplu rezultă un cost pe kilometru de 154.000 de euro. **JA - S.B.**

Un drum foarte scump FOTO: FAN

RECLAME

Declaraţie de dragoste

ARAD. Nu mai este multă vreme până la ziua îndrăgostiţilor - Valentine's Day (14 februarie). Mai ai timp să îţi exprimi sentimentele iar „Jurnal arădean" îţi oferă posibilitatea să-ţi faci auzit mesajul de iubire. Trimite declaraţia ta de dragoste pentru fiinţa iubită pe adresa de e-mail vasile.filip@informmedia.ro (chiar cu o fotografie ataşată separat în jpg) sau pe adresa redacţiei (str. Poetului 1C) până în 12 februarie a.c. Cele mai frumoase mesaje vor fi publicate într-o pagină specială a ziarului Jurnal arădean şi postate pe site-ul nostru www.aradon.ro. „Mesajul iubirii" (cel mai reuşit) va fi premiat iar câştigătorul/câştigătoarea va fi anunţat chiar de Valetine's Day, în ediţia din 14 februarie a.c.

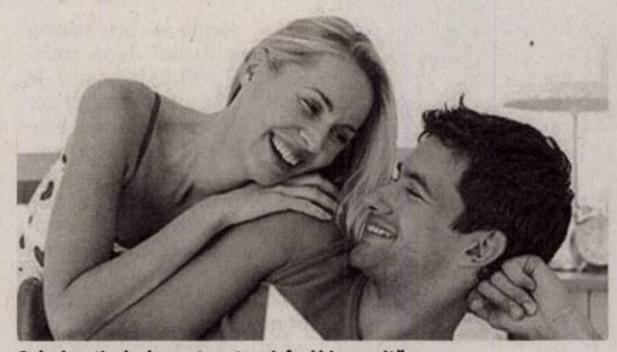

O declaraţie de dragoste este oricând binevenită FOTO:FAN

REŢETA ZILEI

Brioşe cu cafea şi alune

INGREDIENTE: 3 ouă, 150 g zahăr, 100 g unt, 100 ml smântână, esenţă de rom, 1 linguriţă ness, 2 linguri cafea măcinată, 3 linguriţe cacao, 2 linguri alune măcinate fin,1 praf de copt, 200 g făină. Pentru decor:100 g alune fără sare, 50 g ciocolată.

MOD DE PREPARARE: Batem ouăle întregi cu zahărul. Adăugăm smântâna, esenţa, untul topit şi restul ingredientelor uscate (amestecăm bine înainte). Punem compoziţia în formele de brioşe cu ajutorul unui pos. Deasupra repartizăm alunele mărunţite. Încingem bine cuptorul şi coacem brioşele 25-30 minute. Le scoatem din forme după ce se răcesc şi le decorăm cu ciocolata topită.Se pot servi şi cu o înghenată de vanilie. La o cafea ori la o ceaşcă de ceai sunt ideale. **Poftă bună!**

Pentru mai multe REŢETE intră pe **www.culinar.ro**

ÎNTRERUPERI DE CURENT

Joi, 10 februarie 2011. În judeţ: h8:30-17: Pecica zona Gării; h 9-18: Neudorf (p); h9-15: Cuied(p); h 9-18: Siad, Rogoz, Stoienesti, Ciuntesti, Valani, Maraus, Secaci, Tagadau, Benesti, Bochia, Chisiaca, Craiva, Motiori, Berechiu, V.Goldis, A.Iancu, Beliu(p); h9-15: Buteni, Chisindia, Paiuseni, Vasoaia

www.aradon.ro

SOLUŢIA INTEGRAMEI LA NR PRECEDENT

B – MEI – D – Z – C – SUPA – APERITIV – COCA – ASA – UNS – MAL – LASE – OCA – TOPAZ – RASI – A – MANUI – STUP – MP – RIT – OI – RATIE – TIC – TREN – TORT – A – EVA – SUC – NOI – CC – ACUT – TRIST – RASATA – DAR – MI – TOM – LA – FI – ARAT – TARATE – LACOMIE

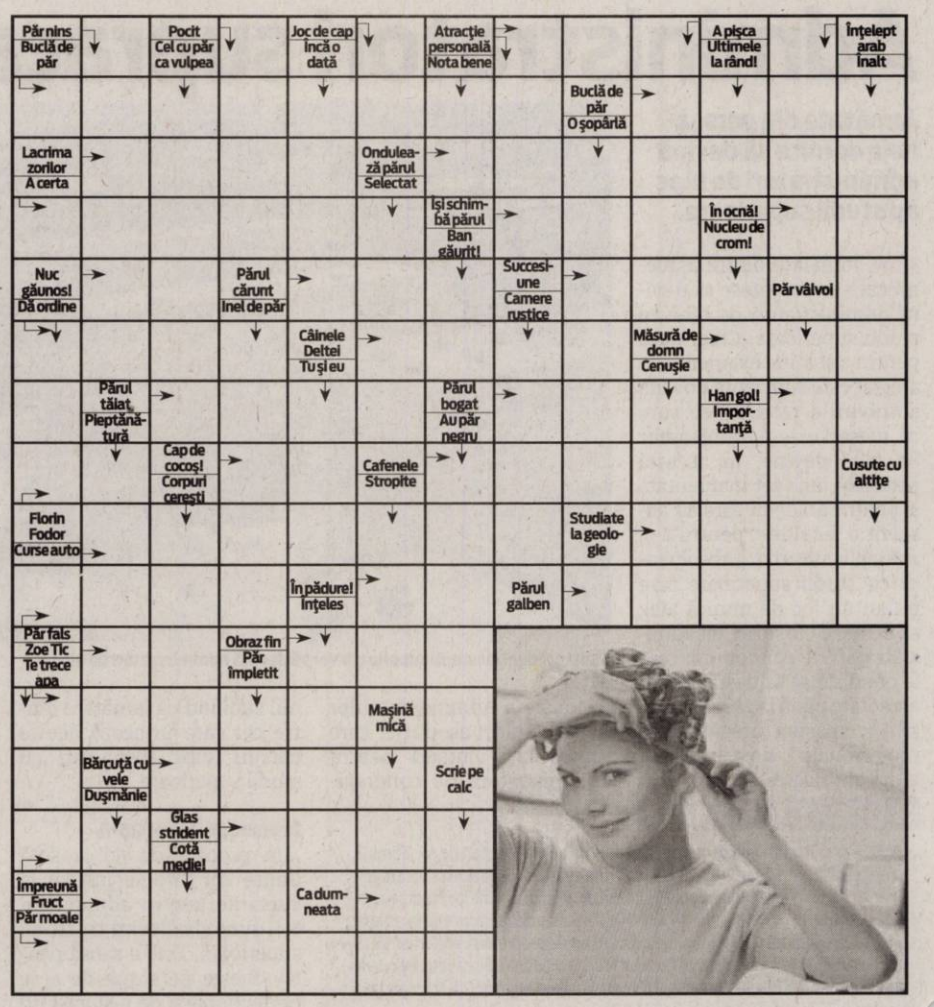

CONCURSUL „CUVINTE NOROCOASE"

ABONAT: ❑ DA ❑ NU

JURNAL ARĂDEAN

COMPLETEAZĂ INTEGRAMELE DIN PERIOADA 2-15 FEBRUARIE 2011 A.C. TRIMITECELE 10 INTEGRAME (ÎNTR-UN SINGUR PLIC ŞI CU UN SINGUR TALON) PÂNĂ ÎN 22 FEBRUARIE 2011 LA SEDIUL REDACŢIEI NOASTRE, STR. POETULUI NR. 1 C SAU PE B-DUL REVOLUŢIEI NR. 81. POŢI CÂŞTIGA UN APARAT ELECTROCASNIC. EXTRAGEREA VA AVEA LOC ÎN 23 FEBRUARIE A.C.

NUME: .....

ADRESĂ: .....

.....

TEL .....

E-MAIL: .....

CITIRE APOMETRE

Joi 10 februarie 2010. Căp. I. Fătu, Coasei, Frunzei, Tulnic, Ştefan Zarie, Frumoasa, Iasomiei, Brânduşei, Panselei, Căpşunilor, Luncii, Cerbului, Poiana, Ardealului, I. Jianu, Milcov, D. Cantemir, Toporaş, Arcaşilor, C. Negruzzi, A. Ivireanu, P. Rareş, Comunarzilor, Retezat, Oltului, Jiului, Turdei, Meşterul Manole, Sulfinei, Cameliei, Izvor, Spătarul Preda, Dima, Greierilor, Graurilor, Curcubeului, Radu Negru, Cosminului, Câmpurilor, Septimiu, Trotuşului, Herodot, Mimozei, Teuz, Năsăud, Buziaş, Mircea Vodă, Ulmului, Independenţei, Suceava, Păltiniş, Gloriei, Solomon, Macedoniei, Orfeu, Măgurei, Caisului, Prometeu, Diana, Letiţiei, Aviaţiei, Ep. R. Ciorogariu fără soţ, Oituz, E. Gârleanu, Minervei, Clopoţeilor, V. Ureche, V. Micle, Căminului, Bârsei, Salciei, Ciocârliei, Crişan, G. Birta, Şt. A. Doinaş, I. Marşieu, B. Bela.

Programe TV Miercuri, 9 Februarie

TVR 1

07.00 Telejurnal matinal. Sport (criptat) Meteo (I)
08.00 Telejurnal matinal. Sport (criptat) Meteo (II)
09.00 Dovadă de iubire. (s.)
10.00 Profesioniştii ...cu Eugenia Vodă. (r.)
11.00 Pur şi simplu delicios. (r.)
11.15 Vedeta familiei. (r.)
12.15 Poveşti cu lipici pentru cei mici. (s.)
12.50 Legendele palatului: prinţul Jumong. (r.)
14.00 Telejurnal
14.45 Istorii de buzunar. (r.)
14.50 Amintiri din istorie. (serial)
15.30 Oameni ca noi
16.00 Convieţuiri
17.00 Generaţia contra. (r.)
17.30 ONG Blitz. Emisiunea va aduce în atenţia publicului informaţii despre activităţile de voluntariat, implicarea adolescenţilor, tinerilor şi adulţilor în viaţa comunităţii.
18.00 Telejurnal. Meteo
18.30 Legendele palatului: prinţul Jumong. (s.)
20.00 Telejurnal
20.40 Tema zilei. Meteo
21.00 Ochiul magic. - Realitatea filtrată de obiectivul camerei de luat vederi
22.00 Eurovision 2011
22.15 Inimi. (romantic, Franta 2006) Cu: Sabine Azéma, Isabelle Carré, Laura Morante, Lambert Wilson. Nicole este în căutarea unui nou apartament pentru ea şi logodnicul ei, Dan, pe care nu-l mai înţelege deloc. De când a fost concediat, din postul de soldat de cariera, acesta refuză să mai facă ceva. Agentul imobiliar al Nicolei, Thierry, este un bărbat jovial, fascinat de farmecul colegei lui, Charlotte
00.25 Ragtime. (r.)
02.55 ONG Blitz. (reluare)

PRO TV

07.00 Ştirile Pro Tv. Ce se întâmplă, doctore? Omul care aduce cartea
10.00 Om sărac, om bogat. (s., MediaPro Pictures 2006) Cu: Horia Brenciu, Şerban Ionescu, Cristina Deleanu, Ilinca Goia
12.00 Tânăr şi neliniştit. (r.)
13.00 Ştirile Pro Tv
14.00 Transformare fatală. (crime, Canada 2009) Cu: Maggie Lawson, Sadie LeBlanc, Sarah Edmondson
16.00 Tânăr şi neliniştit. (s.) Povestea a trei familii care trăiesc în Genoa City, serialul acoperă cele mai importante şi interesante teme ale vieţii moderne, pornind de la muzică şi carieră până la situaţii limită în care se ating teme extrem de actuale cum ar fi SIDA, alcoolismul, drogurile, religia, adopţiile, avortul.
17.00 Ştirile Pro Tv
17.45 Happy Hour
19.00 Ştirile Pro Tv. Sport
20.30 Maestrul beţiv. (comedie, Hong Kong, 1978) Regia. Yuen Woo Ping Cu: Jackie Chan, Simon Yuen Jr., Hwang Jang Lee, Dean Shek
22.15 Moştenirea. (s.) Sport
23.30 Ştirile Pro Tv
00.00 Flashpoint. (s.)
01.00 Maestrul beţiv. (r.)
03.00 Ştirile Pro Tv. (r.)
04.30 Om sărac, om bogat. (reluare)
06.00 Happy Hour. (r.) O oră de veselie cu muzică live, dans, poveşti de viaţă deosebite, interviuri cu cele mai mediatizate vedete ale momentului, informaţii în premieră, dar şi întâmplări impresionante care se vor petrece chiar în studio, sub ochii telespectatorilor, acestea sunt doar câteva dintre ingredientele "Happy Hour".

ANTENA 1

06.00 Observator. cu Mihaela Calin
08.00 Matinal: 'Neatza. cu Răzvan şi Dani
10.00 În gura presei. cu Mircea Badea
11.00 American Graffiti. (comedie, SUA 1973) Cu: Richard Dreyfuss, Ron Howard, Paul Le Mat, Bo Hopkins, Cindy Williams. Câţi adolescenti, atatea probleme... Steve se pregateste sa plece la facultate, Curt, intelectualul clasei ar trebui sa plece si el, dar are unele dubii, Laurie, sora lui Curt si iubita lui Steve este suparata de plecarea celor doi.
13.00 Observator
14.00 Detectiv cu greutate: Stăpânul soarelui. (acţiune, SUA 1993) Cu: Bud Spencer
16.00 Observator
17.00 News Magazine: Acces direct. cu Simona Gherghe
19.00 Observator. cu Andreea Berecleanu Sport
20.20 Te pui cu blondele? cu Dan Negru
21.50 Narcisa sălbatică. (dramă, Romania 2010) Cu: Tania Budi
23.00 Observator. cu Andrei Zaharescu Sport Meteo
23.45 Un Show Păcătos. cu Dan Capatos
01.00 Aventurile lui Sebastian Cole. (comedie, SUA, 2005) Regia: Tod Williams Cu: Adrian Grenier, Famke Janssen, Gabriel Macht. Sarah, o hidroloagă, împreună cu iubitul şi copiii ei pornesc într-o excursie pentru a face rafting. Însă lucrurile scapă de sub control atunci când sunt luaţi ostatici de către o bandă de deţinuţi care tocmai au evadat şi se află în căutarea unei sume impresionante de bani.
02.30 La birou. (s.)

HBO

08.30 Numărul pe septembrie. Documentar, SUA, 2009. Cu: Anna Wintour, Grace Coddington, Thakoon Panichgul
10.00 Playlist pentru Nick şi Norah. Comedie, SUA, 2008. Cu: Michael Cera, Kat Dennings, Aaron Yoo, Rafi Gavron
11.25 Bate toba! Dramă, Africa de Sud, 2003. Cu: Junior Singo, Owen Sejake, Mary Twala, Adelaide Shabalala
13.20 Furtuna de foc. Dramă, SUA, 2008. Cu: Kirk Cameron, Erin Bethea, Ken Bevel
15.15 Transformers. Răzbunarea celor învinşi. Acţiune, SUA, 2009. Cu: Shia LaBeouf, Megan Fox
17.45 Hannah Montana. Filmul. Comedie, SUA, 2009. Cu: Miley Cyrus, Billy Ray Cyrus, Emily Osment, Jason Earles
19.30 Jimmy şi Hope. Ep. 1 – Pilot Comedie, SUA, 2010.
20.00 Marea mahmureală. Comedie, SUA, 2009. Cu: Bradley Cooper, Ed Helms, Zach Galifianakis, Heather Graham, Justin Bartha
21.40 Vorbeşte cu mine. Dramă, SUA, 2007. Regia: Kasi Lemmons. Cu: Don Cheadle, Chiwetel Ejiofor, Cedric the Entertainer, Taraji P. Henson, Mike Epps
23.40 True Blood. III Ep. 12 - Viaţa fără vampiri Dramă, SUA, 2010.
00.40 Mistere în Pittsburgh. Dramă, SUA, 2008. Regia: Rawson Marshall Thurber. Cu: Jon Foster, Peter Sarsgaard, Sienna Miller, Nick Nolte, Mena Suvari
02.20 Curaj în linia întâi. Dramă, SUA, 1996. Regia: Edward Zwick. Cu: Denzel Washington

CULTURAL

07.30 Lumea şi noi **08.00** Istoria aproape **08.30** Identităţi **09.00** Profil, poveste, personaj **10.00** Prin Ţara Zânelor **11.00** Aventurile lui Dan Cruickshank în arhitectură **12.00** Jurnalul cultural **13.00** Serate muzicale în Bucuresti **14.00** Al doilea sex în România **14.30** Arts.21 **15.05** Rezistenţa prin cultură **16.30** Identităţi **17.00** Nocturne **17.55** Oameni mari la TVR (r.) **18.00** Maestro **19.00** Arts.21 **19.30** Academia Română – prezentul continuu **20.00** Goana după bani **21.00** Jurnalul cultural **21.30** Marea integrare **22.30** Spectacol de operă **00.40** Art@.ro

AXN

08.00 Cabinet de avocatură IV **09.00** Lost – Naufragiaţii VI Dramă, SUA, 2010. **10.00** Stargate. Atlantis III SF, SUA, 2006. **11.00** The Amazing Race Asia II Reality Show, SUA, 2007. **12.05** Cabinet de avocatură IV **13.05** Viitorul începe azi IV **14.05** Stargate. Atlantis III **15.00** Lost – Naufragiaţii VI **16.00** The Amazing Race Asia II **17.05** Cabinet de avocatură IV **18.05** Viitorul începe azi IV **19.05** Stargate. Atlantis III **20.05** CSI. New York - Criminaliştii VI **21.00** Lege şi dreptate I **21.40** Zoom **22.00** Lege şi dreptate I **22.42** Zoom **23.00** Operaţiunea de salvare V

B1

07.00 Olanda, turul celor **11** oraşe **07.30** Caleidoscopo japonez (5,6) **08.00** Ministar - best of **09.00** La limită – best of **10.00** DW **10.30** DW **11.00** DW **12.00** Lumea în **10.000** de minute - best of **13.00** DW (r) **13.30** O noapte furtunoasă (r) **15.00** DW **15.30** 360° - best of **16.30** Toate pânzele sus - Misterele mărilor (r) **18.00** DW (r) **18.30** Condamnaţii - best of **19.30** DW **20.00** K.O (comedie, 1967) **21.30** Toate pânzele sus - Întâlnire în atlantic (aventură, 1986) **23.00** DW (r) **23.30** Codul lui Oreste - best of

PRIMA TV

07.45 Intalnirea inimilor - telenovela, India (r.) **08.20** Sport cu Florentina **09.00** Cireasa de pe tort (r.) **10.00** Casa noastra (r.) **10.30** Marile sperante – drama, SUA (r.) **13.00** Povestirile ratoiului **13.30** Teleshopping **14.00** Intalnirea inimilor - telenovela, India **15.00** Ancheta militara– serial, S.U.A. (r.) **16.00** Martorul stie mai mult– drama, SUA 1979 **17.30** Mondenii **18.00** Focus 18 **19.00** Focus Sport **19.15** Povestirile ratoiului **19.30** Iubiri secrete **20.30** Fotbal Shaolin – actiune, SUA 2001 **22.15** Trasnitii **23.00** Mondenii **23.30** ▶ Ancheta militara– serial, S.U.A. **00.30** Nevoi aprinse

PROCINEMA

09.00 Echipa de urgenţă (r.) **10.00** Lumea Pro Cinema (r.) **10.30** Zoom in **10 10.45** Happy Hour **12.15** Teo **13.45** Zoom in **1014.00** Din culisele Hollywoodului (s.) **14.30** Între artă şi ştiinţă (r.) **15.30** Zâmbete într-o pastilă (s.) **16.00** Entertainment News (s.) **17.00** Prietenii tăi (r.) **18.00** Echipa de urgenţă (s.) **19.00** Între artă şi ştiinţă (s.) **20.00** La lumina lunii (s.) **21.00** Poză la minut (s.) **22.00** Totul e iluminat Regie. Liev Schreiber (comedie, SUA 2005) Cu: Eugene Hutz, Elijah Wood, Jonathan Safran Foer **00.00** Vise şi coşmaruri. Poveştile lui Stephen King (s.)

ANTENA 2

05.00 Misterele trecutului (Documentar, SUA) **06.00** Harta vieţii **08.30** Trăieste sănătos **10.00** Dincolo de aparente **11.30** Rai da' buni **13.30** Agentul VIP **15.30** Trăieste sănătos (emisiune realizată de Simona Bălănescu) **17.00** Harta vieţii **18.00** It's show time (emisiune realizată de Oana Mareş) **19.00** Face 2 face cu Cosmina Păsărin **19.30** Răi da' buni **21.30** Agentul VIP (emisiune realizată de Cristian Brancu) **23.30** Nimic important! **00.30** It's show time **01.30** Crime Odioase (documentar SUA)

ACASĂ

07.00 Dragoste nebună (s.) **08.30** Esmeralda (r.) (s.) **10.00** Paradisul blestemat (r.) (s.) **11.30** Paradisul blestemat (s.) **12.45** O mare de pasiune (r.) (s.) **14.30** Iubire şi onoare (r.) (s.) **15.30** Clase 406 (s.) **16.25** Vremea de ACASĂ **16.30** Esmeralda **17.30** Poveştiri adevărate - emisiune cu poveşti reale despre viaţă, prezentată de Ioana Maria Moldovan **18.30** O mare de pasiune (s.) **19.30** Fructul oprit (s.) **20.30** Iubire şi onoare (s.) **21.30** Căutând-o pe Elisa (s.) **22.30** Poveştiri de noapte - emisiune prezentată de Cabral şi Mircea Solcanu **23.30** Demon şi înger (s.) **00.30** Clase 406

CINEMAX

07.00 Călăreţul electric **09.00** Ce mai ştii de Dolly Bell? **10.50** Erou de Bollywood **12.10** Candidatul din Manciuria Thriller, SUA, 1962. Regia: John Frankenheimer. Cu: Frank Sinatra, Laurence Harvey**14.15** Totul pluteşte, Suedia, 2008. Regia: Mans Herngren. Cu: Jonas Inde, Amanda Davin Westerdahl **16.00** Călătoria Dramă, SUA, 1992. Regia: Jonathan Kaplan. Cu: Michelle Pfeiffer, Dennis Haysbert **17.45** Ce mai ştii de Dolly Bell? **19.35** Zion şi fratele lui **21.00** Amurg **23.00** Orfana **01.00** Harrison Montgomery **02.35** O, norocosule!

DIVA

08.00 Amy **09.00** Crimele din Midsomer. Clubul de lectură **11.00** Amy **12.00** În mintea Ericăi I **13.00** Fetele Gilmore III **14.00** Imagine fantomă **16.00** Crimele din Midsomer. Pădurea morţii **18.00** Lege şi Ordine XI **19.00** În mintea Ericăi I **20.00** Fetele Gilmore III. Lorelai Gilmore (Lauren Graham) a rămas însărcinată la vârsta de 16 ani şi, împotriva dorinţei părinţilor ei, se hotărăşte să păstreze copilul şi să-l crească ea singură. **21.00** Soţii de militari **22.00** Soţii de militari **23.00** Favoarea

ANTENA 3

06.00 Ştiri **10.00** Previziunile zilei cu Sabina Iosub **11.00** Se întâmplă în România cu Maria Coman **12.00** Ştiri **13.00** Se întâmplă în România cu Maria Coman **14.00** Ştiri **15.00** Esenţial cu Alina Petrescu **17.00** 100 min cu Alessandra Stoicescu **18.45** La ordinea zilei cu Dana Grecu şi Radu Tudor **20.00** Ştirea zilei cu Gabriela Vrânceanu Firea **21.00** Subiectiv cu Răzvan Dumitrescu **21.45** Sinteza zilei cu Mihai Gâdea **23.10** În gura presei cu Mircea Badea **00.00** Ştiri **00.45** La ordinea zilei(r.) Sunt dezbătute cele mai importante evenimente ale zilei, aflate în plină desfăşurare.

M1

06.50 Dimineaţa **10.00** Dedicaţii **10.55** Living **13.01** Ştiri **13.30** Express Carpatin **14.00** Vecinii (s.) **14.35** Hrvatska kronika **15.05** Ecranul nostru **15.35** Trecătoarea **16.05** Drumeţii bavariene **16.25** Lumina **17.00** Optica **17.30** Ştiri **17.55** Poftiţi la un ceai! **18.40** India (s.) **19.30** Duelul (s.) **20.30** Ştiri, sport **21.05** Patul de trandafiri (s.) **22.05** Seara **22.40** Intenţii ascunse (thriller SUA) **24.10** Timpul trecut **24.40** Stiri

REDACŢIA NU ŞI ASUMĂ RESPONSABILITATEA PENTRU EVENTUALELE SCHIMBĂRI

DISCOVERY

10.00 Vânătorii de mituri **11.00** Meserii murdare **12.00** O pradă mortală **13.00** Cum se fabrică? **14.00** Secundele dinaintea dezastrului **15.00** Top Gear **16.00** Tehnologie extremă **17.00** Meserii murdare **18.00** O pradă mortală **19.00** Cum se fabrică diverse lucruri? Această serie ne arată cum se fabrică cele mai obişnuite şi mai prozaice lucruri. **20.00** Tehnici esenţiale de supravieţuire **21.00** Top Gear **22.00** Accidente şocante **23.00** Cele mai dure triburi **00.00** Ross Kemp **01.00** Tehnici esenţiale de supravieţuire.

Expoziţie de fotografie

ARAD. Foto Club Arad vă invită la vernisajul expoziţiei de fotografie „LOVE AT FIRST CLICK".

Vernisajul va avea loc joi, 10 februarie a.c., ora 17, la Restaurantul Retro din Arad. Expoziţia va fi cu vânzare, iar sumele adunate vor fi donate Asociaţiei Integra.

JA-M.B.

Afişul realizat de Cătălin Lazurcă FOTO: FAN

ACCENTE

Tristan Mihuţa

Nimic nu este întâmplător!

Întâi, a ieşit preşedintele Traian Băsescu, pentru a ne spune că nu mai tragem ultima tranşă de la FMI, pentru că Banca Naţională are suficiente resurse şi rezerve. Şi ne-a mai spus că, gata!, am ieşit din criză, că ne îndreptăm spre orizonturi senine. Luni, a ieşit pe posturile de televiziune şi premierul Emil Boc, ca să repete, în stilu-i turuitor, aceleaşi lucruri. De ce? Probabil, pentru a nu se mai spune că avem premier doar de formă, dovadă fiind faptul că preşedintele Băsescu ne anunţă ce va face guvernul, ce măsuri va lua, ce mai taie, ce mai ia de la oameni. Şi cum stăm cu luptele duse de Guvern.

> Nu trebuie să ne mirăm că portocaliii se grăbesc - au mult de îndreptat la imaginea şifonată

Această precipitare de a ne „informa" cât de bine a luptat Guvernul, cât de chibzuite au fost măsurile de austeritate şi de pauperizare a populaţiei, nu este întâmplătoare. Cum nu este fortuit nici momentul în care a avut loc. Aceste ieşiri la raport în faţa electoratului au avut menirea de a pune în umbră formarea Alianţei Uniunea Social Liberală, eveniment care era pe buzele tuturor şi care ocupa aproape tot spaţiul canalelor de ştiri. Prin urmare, Traian Băsescu şi Emil Boc au concertat o diversiune de comunicare, un bruiaj la audienţa Alianţei nou create.

Pe de altă parte, cele două ieşiri anunţă începutul campaniei PDL pentru alegerile locale, de care ne mai despart doar 15 luni şi pentru cele generale, care vor avea loc în noiembrie, anul viitor. Nu trebuie să ne mirăm că portocaliii se grăbesc - au mult de îndreptat la imaginea şifonată. Trebuie să recupereze procente, să recâştige electoratul prin orice mijloace. Şi mai trebuie să arate încă de acum cât de neserioasă şi cât de nociva este Alianţa USL. Cum a vota USL înseamnă a-l vota pe Iliescu etc. Nimic nou, se revine la acelaşi „bau-bau", folosit de portocalii în preajma tuturor alegerilor. Dar, oare, îi mai crede cineva?

tristan.mihuta@informmedia.ro

Premieră absolută la Marionete

Repetiţiile la spectacolul „Tovarăşul de drum" după basmul lui Hans Christian Andersen se apropie vertiginos de final.

ARAD. Aşa cum aflăm de la reprezentanţii Teatrului de Marionete Arad, ecranul special pentru imagini 3D a sosit de la Paris, marionetele sunt gata, au fost puse pe fire... „Mai aşteptăm ochelarii", ne-a mărturisit Radu Dinulescu, regizorul acestui spectacol şi directorul instituţiei. „«Tovarăşul de drum» va putea fi vizionat numai cu celebrii ochelari 3D, cu lentile colorate diferit. Decorurile sunt realizate în imagini de sinteză şi vor fi proiectate pe un ecran special care permite să se vadă, dincolo de el, personajele luminate într-un fel anume. Va fi o premieră absolută, întrucât nu avem informaţii despre o experienţă de acest gen în lume, cel puţin nu până la ora actuală", ne-a mai spus Radu Dinulescu.

Marionetele sunt gata şi au fost puse pe fire FOTO: FAN

> Vrem să prezentăm spectacolul şi în secţiunea off a Festivalului de Teatru de la Avignon, în iulie 2012
>
> **RADU DINULESCU**

Echipa implicată este formată din arădeni, mai puţin Armand Richelet, un mai vechi colaborator al Teatrului de Marionete Arad. Armand Richelet răspunde de imaginile de sinteză şi în general de partea estetică a spectacolului. Premiera acestei producţii este programată pentru începutul lunii martie 2011 şi va avea loc pe scena Teatrului de Marionete Arad.

„Tovarăşul de drum" va rămâne în repertoriul instituţiei arădene, iar în cadrul proiectului european „Vagabondaj" se va juca la Belfort, în Franţa şi la Praga, în Republica Cehă.

JA-V.F.

PROIECTUL „VAGABONDAJ"

Este un proiect de cooperare culturală în cadrul programului european Cultura 2007-2013. Partenerii Teatrului de Marionete Arad în cadrul acestui proiect sunt Teatrul de Păpuşi Belfort din Franţa şi Compania Karromato din Praga, Republica Cehă.

Nu le-a păsat de colegul Păsat

ARAD. Deşi solicitarea DNA de aprobare a arestării preventive a deputatului PDL Dan Păsat a fost respinsă de către Camera Deputaţilor, deputaţii PDL arădeni susţin că au votat „pentru", deoarece sunt soldaţi disciplinaţi şi votează cum le cere partidul. Or, la şedinţa de grup parlamentar, s-a decis că votul va fi pentru aprobarea arestării, în condiţiile în care aleşii PSD, PNL şi PC au stat în sală, dar nu au participat la vot. „Dacă voiau într-adevăr să se aprobe cererea, ar fi votat, au lipsit foarte puţine voturi. Ca de obicei, însă, au preferat să joace teatru. Noi am votat cum a decis partidul, dar nu puteam să decidem cum să voteze celelalte partide din arcul guvernamental sau minorităţile. UDMR, de exemplu, i-a lăsat să voteze cum vrea fiecare. Trebuie să recunoaştem că nu toţi deputaţii, inclusiv unii de la noi, gândesc cu adevărat politic. În ce mă priveşte, dacă partidul mi-a cerut să votez pentru, aşa am votat, cu toate că, dacă era după mine, aş fi votat împotrivă. Nu pentru că este vorba despre un deputat al nostru, ci pentru că juristul din mine nu poate să-i refuze cuiva, indiferent de apartenenţa politică, prezumţia de nevinovăţie. Am votat ca om politic, nu ca jurist", spune Cionca. Şi deputatul UDMR, Farago Peter, a votat pentru. „Votul fiind secret, aş putea să spun că am votat contra, dar recunosc că am votat pentru, deorece consider că parlamentarii trebuie să aibă imunitate doar în privinţa declaraţiilor şi acţiunilor de natură politică. Că am rezerve asupra modului în care funcţionează Procuratura, este altă treabă", mai adaugă Farago.

JA-S.T.

Cionca, un soldat disciplinat FOTO : S.T.

Se preiau cereri FOTO:FAN

Cereri pentru ajutorul social

ARAD. De la începutul acestei săptămâni, Direcţia de Dezvoltare şi Asistenţă Comunitară (DDAC) Arad preia cererile, declaraţiile pe proprie răspundere şi actele necesare privind acordarea ajutorului social. Documentele se pot depune la sediul DDAC (Serviciul Prestaţii sociale) situat în Arad, Calea Radnei nr. 250.

JA-D.D.

Opoziţia atacă bugetul

Consilierii partidelor arădene din opoziţie nu vor vota bugetul pe 2011, fiind posibilă atacarea lui în contencios.

Consilierii PSD vor vota contra FOTO : S.T

ARAD. Cele trei partide arădene din Uniunea Social Liberală- PSD, PNL şi PC- au anunţat deja că nu sunt de acord cu bugetul municipiului pe 2011, care va fi supus la vot în CLM joi, şi, drept urmare, consilierii municipali ai lor vor vota împotrivă. Mai mult, preşedintele organizaţiei municipale PNL Arad, Florin Galiş, ia în calcul inclusiv atacarea în contencios, în caz că propunerea de amânare a votării nu va fi votată. Cererea liberalilor este motivată prin aceea că timpul avut la dispoziţie pentru studierea proiectului de buget-380 de pagini- a fost insuficient. Liberalii au şi constituit o comisie din zece oameni cu experienţă în administraţie, care a luat la „puricat" proiectul, pentru a fi în totală cunoştinţă de cauză atunci când vor vota şi când vor propune amendamente.

Taxe prea mari

Şi consilierii PSD, Marian Melinte şi Gheorghe Săplăcan au acuzat faptul că au primit documentaţia cu doar câteva zile înainte, dar, ca motiv principal pentru care nu vor vota bugetul a fost păstrarea nivelului maxim de impozite şi taxe. Dealtfel, social democraţii ceruseră, în baza legii, reducerea taxelor cu 10%, dar iniţiativa lor nu a fost acceptată. Mai mult, prin rezonarea unor cartiere, impozitele şi taxele au crescut, deşi lucrările care să justifice rezonarea nu au fost definitivate.

Pe de altă parte, Florin Galiş consideră că un viciu capital al proiectului de buget îl constituie lipsa unor situaţii comparative faţă de ceilalţi ani, pentru a rezulta o idee a dinamicii veniturilor şi cheltuielilor, a unei viziuni strategice de dezvoltare a municipiului. Una peste alta, toţi au acuzat creşterea capitolului cheltuieli, deşi este criză şi se face apologia reducerii acestora.

JA-S.T.

Parteneriat cu Universitatea Bucureşti

Program de specializare a resurselor umane din domeniile biomedical şi biotehnologic

ARAD. Universitatea din Bucureşti, în parteneriat cu Universitatea de Vest „Vasile Goldiş" din Arad implementează în perioada 01 decembrie 2010 - 30 noiembrie 2013 proiectul cu titlul „Program de specializare a resurselor umane din domeniile biomedical şi biotehnologic". Proiectul POSDRU/81/3.2/S/55362 a fost selectat la finanţare în cadrul Programului Operaţional Sectorial pentru Dezvoltarea Resurselor Umane 2007-2013 cofinanţat din Fondul Social European, Axa prioritară 3 „Creşterea adaptabilităţii lucrătorilor şi a întreprinderilor" Domeniul major de intervenţie 3.2 „Formare şi sprijin pentru întreprinderi şi angajaţi pentru promovarea adaptabilităţii", în cadrul cererii de propuneri de proiecte nr 81 Competenţe pentru Competitivitate",

Proiectul are ca scop dezvoltarea unui program de formare postuniversitar destinat angajaţilor care îşi desfăşoară activitatea în laboratoarele din domeniile: sanitar, mediu, biotehnologii şi securitate alimentară, cercetare, etc, prin promovarea de tehnici şi metodologii de laborator inovative, conforme cu cerinţele şi standardele UE, în scopul creşterii competenţelor acestor categorii profesionale.

Grupul ţintă este format din 60 de persoane (30 de persoane din regiunea Bucureşti-Ilfov şi 30 de persoane din reginea Vest). Evaluarea şi comunicarea se va realiza folosind metode noi bazate pe TIC prin intermediul unui portal internet/intranet al programului care va facilita transferul de know-how şi stabilirea de noi contacte profesionale. Vor fi stimulate schimburile de experienţă şi stagiile de bună practică interregionale.

JA-V.F.

LANSAREA PROIECTULUI

Conferinţa de lansare va avea loc vineri, 11 februarie, începând cu ora 11.00, în Arad, Campus Universitar „Vasile Goldiş", Centrul de Conferinţe, Str. Liviu Rebreanu nr.86.

Coordonator proiect UVVG Arad, prorector prof. univ. dr. Anca Hermenean FOTO: FAN

Marius Drăgănescu FOTO: A.P.

Mai mult timp pentru contribuabili

ARAD. Directorul executiv al DGFP Arad, Marius Drăgănescu, speră ca prin noua delcarație unică să se ajungă la alocarea unui timp mai mare pentru fiecare contribuabil. „Pentru că se vor decongestiona birourile și munca de preluare a declarațiilor, vom putea acorda mai mult timp fiecărui contribuabil care are nelămuriri sau probleme privind unele acte sau decizii ale ANAF".

5

persoane marginalizate social din județul nostru sunt programate pentru a fi angajate în anul acesta, conform planului Agenției Naționale pentu Ocuparea Forței de Muncă. Proiectul Agenției arată că la nivel național se vor încadra în acest an 1.285 de persoane marginalizate, fie prin intermediul burselor muncii, fie prin consiliere.

JA-A.P.

Cifră de afaceri mai mare în servicii

BUCUREŞTI. Activitatea de servicii de piață prestate populației a înregistrat, în decembrie 2010, o cifră de afaceri mai mare cu 13,7% față de 2009, în timp ce volumul cifrei de afaceri pentru comerțul cu ridicata și cu amănuntul, întreținerea și repararea autovehiculelor a scăzut cu 6,6%. Datele de la Statistică arată că volumul cifrei de afaceri din servicii a crescut cu 0,7%.

Leul a avut o apreciere foarte slabă FOTO: A.P.

Leul s-a apreciat uşor în luna ianuarie

BUCUREŞTI. Leul a fost destul de stabil în luna ianuarie, s-a apreciat cu 0,54% față de euro și are un potențial limitat de apreciere în viitorul apropiat, potrivit X-Trade Brokers. Aprecierea leului față de euro a fost modestă, moneda națională înregistrând cea mai slabă performanță. Comparativ cu dolarul american, performanța a fost mai bună, avansul fiind de 2,86%.

Petru Horga FOTO: FAN

50 de euro pentru o semnătură

ARAD. Depunerea declarației unice în format electronic prin e-mail îi obligă pe contribuabili să își facă o semnătură electronică. Deși reprezentanți ai Corpului Experților Contabili din Arad ne-au declarat că există destule firme care depuneau deja declarațiile în formă electronică și aveau semnătura aferentă, pentru cei care abia acum încep procedurile de atribuire a semnăturii va fi un drum lung. „Birocrația este cel mai mare impediment în obținerea de semnăturii electronice, iar din cunoștințele noastre doar 3 firme din România au autorizația de a elibera aceste semnături. Nici costul nu este unul de neglijat pentu contribuabilii mici - 50 de euro", punctează Petru Horga, președintele CECCAR Arad. **JA-A.P.**

Ţinta AJOFM: 900 de specializări

Planul pentru 2011 a ANOFM prevede ca la Arad să se instruiască 900 de persoane.

Şomerii sunt îndrumaţi către cursuri de formare profesională FOTO: A.P.

ARAD. Cursurile de perfecționare, specializare sau recalificare nu mai sunt de mult o noutate pentru arădenii care intră în șomaj. În momentul pierderii locului de muncă funcționării AJOFM le oferă șomerilor posibilitatea de a urma un curs care ar urma să îi pregătească pentru viitor. Practic, șomerii completează un formular tip, iar în funcție de bugetul alocat sunt chemați, sau nu, la cursuri.

Pentru anul 2011 a fost propus un program de perfecționare de către Agenția Națională pentru Ocuparea Forței de Muncă, instituție care ar urma să aloce și fondurile aferente acestor activități. La nivel de Arad, 900 de persoane trebuie să urmeze ore de recalificare, specializare sau perfecționare, fiind vorba despre 18 cursuri diferite.

Cei mai mulți arădeni vor fi instruiți în cadrul cursurilor de operator introducere, prelucrare și validare date - 144, în timp ce câte 56 de arădeni vor urma ore de contabil, inspector resurse umane, asistent de gestiune, manager de proiect, etc.

Chiar și agroturismul este cuprins în acest plan de perfecționare, ANOFM dorind ca 26 de șomeri din județul nostru că ia parte la cursuri de lucrător în gospodării agroturistice. La nivel național ANOFM are în plan perfecționarea a 45.124 de români, șomeri și nu numai, dintre care obligatoriu 22.241 femei.

ANDREEA PINTEA
andreea.pintea@informmedia.ro

FEMEI MAI MULTE

Numărul femeilor care ar urma să fie cursate este stabilit prin Planul Național de Formare Profesională 2011, iar procentul este mai mare decât în cazul bărbaților. Dintre cei 900 de arădeni, 523 vor fi femei, iar 177 trebuie să provină din mediul rural.

Recalificarea este supravieţuire

ARAD. „Ceea ce anul trecut era doar recalificare sau specializare, anul acesta a devenit supraviețuire",a declarat ieri, în cadrul unei conferințe de lansare a unui curs de specializare, liderul Confederației Naționale a Sindicatelor Libere din România Frăția - Arad, Petre Toma. Acesta a mai subliniat că în contextul economic actual „dacă nu urmezi cursuri de recalificare, practic, nu ai nicio șansă să îți mai găsești un loc de muncă și să mai mănânci o pâine.

JA-A.P.

Iluminatul public, în scădere FOTO: JA

Consumăm mai mult curent

BUCUREŞTI. Consumul final de energie electrică s-a cifrat anul trecut la 50,520 miliarde KWh, fiind cu 3,8% mai mare față de anul 2009. Iluminatul public a înregistrat o scădere cu 5,9%, iar consumul populației a crescut cu 1,7%, conform datelor centralizate de Institutul Național de Statistică. Resursele de energie electrică au fost de 60,533 miliarde de KWh, în creștere cu 2,428 miliarde KWh (plus 4,2%) față de anul 2009. Exportul de energie electrică a crescut cu 83,7 milioane KWh, respectiv cu 2,8%. **CAPITALUL.RO**

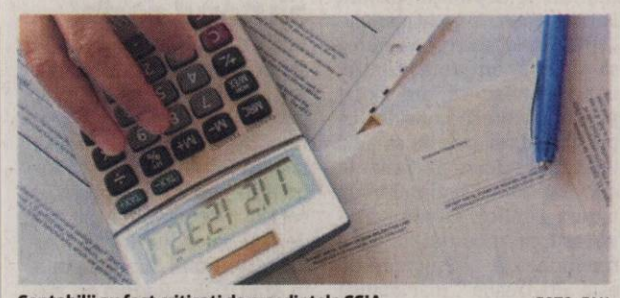

Contabilii au fost criticaţi de preşdintele CCIA FOTO: FAN

Vrea economişti adevăraţi

ARAD. Președintele Camerei de Comerț, Industrie și Agricultură Arad, Nicolae Băcanu, a declarat că firmele au nevoie de economiști adevărați și nu de contabili care „să aleagă calea cea mai ușoară".

Băcanu s-a arătat de-a dreptul revoltat de acei contabili care nu caută soluții economice în favoarea societăților comerciale pe care le au în portofoliu, ci aleg varianta simplă. „Majoritatea întreprinzătorilor nu au cunoștințe contabile și își lasă întreaga afacere pe mâna contabilului angajat. Însă, de foarte multe ori contabilii nu caută soluțiile oferite de lege, ci merg pe variante clasice care pot însemna mai mulți bani plăți la buget, sau alte pierderi financiare", a spus președintele CCIA Arad.

JA-A.P.

Industria textilelor, şansa şomerilor

ARAD. Textilele și confecțiile par să fie sectorul cel mai atractiv pentru șomeri, cel puțin în această perioadă a anului. Dovadă stau locurile de muncă vacante actualizate săptămână de săptămână de către Agenția Județeană pentru Ocuparea Forței de Muncă Arad.

Dacă la începutul anului erau vacante doar câteva zeci de slujbe, acum s-a ajuns ca numărul acestora să depășească două sute.

Fie că este vorba despre muncitori necalificați în industria textilelor, fie că se dorește încadrarea arădenilor pe posturi de confecționer-asamblor articole din textile, sau a unor operatori confecții îmbrăcăminte-țesături cert este că din cele 215 slujbe, 90 sunt doar în domeniul textilelor.

Se fac angajări în industria textilelor FOTO: JA

Alte slujbe

Pentru arădenii care nu doresc să muncească în sectorul confecțiilor, pot alege slujbe precum: magaziner - 15 posturi, tehnician mecanic - 4 posturi, dulgher restaurator - 6 posturi, etc. La nivel național în această săptămână sunt oferite 7. 270 locuri de muncă, dintre care pentru persoanele cu studii superioare sunt 545 slujbe. Persoanele interesate se pot adresa agențiilor teritoriale sau pot accesa adresa de internet http://lmv.anofm.ro/index_lmv.php. **JA-A.P.**

INOVAŢIE

Arădenii cu imaginație au început o nouă afacere: sculptura fructelor. Dacă până acum era vorba doar de 1-2 firme în Arad, acum piața pare să îl atragă pe tot mai mulți tineri care doresc să își dezvolte o afacere. FOTO:FAN

Inițiativă locală pentru șomeri

ARAD. Întrucât situația economică cere mai multă flexibilitate din partea angajaților, CNSLR Frăția Arad s-a gândit să demareze în acest an două cursuri de formare profesională, fiind vorba de o inițiatvă la nivel local. Astfel, 80 de angajați arădeni vor fi calificați în meseriile de agent de pază sau baby siter. În cazul agenților de pază vor fi două clase, în timp ce pentru baby siter este prevăzută o singură clasă. „E o dorință a oamenilor, dar și o necesitate", a subliniat președintele CNSLR Frăția Arad, Petre Toma.

JA-A.P.

CNSLR Frăţia investeşte în oameni

ARAD. Peste cinci milioane de euro cheltuiește CNSLR Frăția pentru a derula proiectul național „Creșterea competitivității economice prin calificarea și recalificarea persoanelor angajate pe piața muncii". Proiectul se desfășoară în perioada septembrie 2009 - august 2012, iar ieri a început un nou curs la Arad. Este vorba despre cursul de lucrător în comerț, care se va încheia în aprilie, iar în urma căruia 28 de angajați vor fi instruiți, consiliați și îndrumați spre o nouă calificare. Mai mult, Uniunea Județeană a CNSLR Frăția - Filiala Arad a fost prima organizație sindicală din România care a demarat un curs de calificare în meseria de instalator instalații tehnico sanitare și de caze, ce s-a desfășurat anul trecut. „Durata cursului este de 360 de ore, din care 120 de ore pregătire teoretică și 240 de ore pregătire practică", a subliniat Petre Toma, președintele CNSLR Frăția Arad. La finalul cursului absovenții vor obține atestate și certificate de calificare profesională.

Deschiderea unui nou curs la CNSLR Frăţia Arad FOTO: A.P.

JA-A.P.

Trei săptămâni de proteste

CAIRO. Zeci de mii de manifestanți s-au adunat marți în Piața Tahrir din Cairo marcând a treia săptămână de proteste pentru a cere demisia președintelui Hosni Mubarak, informează AFP.

Mulți protestatari poartă steaguri egiptene și pancarte pe care scrie „poporul dorește căderea regimului" sau „noi suntem poporul, noi suntem puterea".

Proteste au avut loc și în alte orașe ale Egiptului, 5.000 de persoane adunându-se la Alexandria (nord).

Luni, șeful statului a promis creșterea cu 15 la sută a salariilor bugetarilor și a pensiilor, începând cu 1 aprilie. De asemenea, președintele a cerut formarea unei comisii de anchetă în cazul violențelor care au avut loc pe 2 februarie în Piața Tahrir.

Sursa: Mediafax

GREVA ȘOFERILOR DE CAMION
Un grup de șoferi de camion participă la greva națională pe străzile din Bogota, Columbia. Greva este prelungită pentru o perioadă de cinci zile.
FOTO: EPA

FMI vrea reforme profunde

„Guvernul va decide pentru fiecare din cele peste 150 de companii de stat dacă le închide, le privatizează".

BUCUREȘTI. Restructurarea companiilor de stat din energie și transporturi reprezintă cea mai mare provocare pentru susținerea creșterii economice, aceste societăți având nevoie și de investiții private pentru că Guvernul nu va avea suficiente resurse, a declarat șeful misiunii FMI de evaluare, Jeffrey Franks. „Trebuie să facem o analiză, care sunt aceste companii, ce servicii prestează, dacă au arierate, pierderi, profit, dacă sunt eficiente. Primul pas elaborarea unei strategii pentru fiecare întreprindere publică", a afirmat Franks.

Guvernul va decide pentru fiecare din cele peste 150 de companii de stat dacă le închide, le privatizează sau le păstrează în portofoliul propriu, a declarat marți șeful misiunii FMI pentru România, Jeffrey Franks. El a arătat

Jeffrey Franks – șeful misiunii FMI
FOTO: EPA

că ulterior se va stabili dacă aceste companii nu sunt viabile și trebuie închise, dacă sunt viabile și merg spre privatizare sau dacă vor rămâne în portofoliul statului, din rațiuni economice sau strategice. „Cerem Guvernului să definească opțiunea pentru fiecare companie, cum o vor implementa și în ce orizont de timp. În următoarele șase luni se va realiza acest lucru", a mai spus Franks. Șeful misiunii FMI a explicat că sectorului transporturilor este important pentru creșterea economică pentru că acesta va permite productorilor să-și transporte eficient produsele către piețe din România și din lume.

Sursa: Mediafax

În martie, a șaptea evaluare și noul program

BUCUREȘTI. Comitetul director al Fondului Monetar Internațional va discuta la finele lunii martie cea de-a șaptea evaluare a acordului standby și termenii viitorului acord de tip preventiv cu România, a declarat, ieri, șeful misiunii de evaluare, Jeffrey Franks.

Șeful misiunii de evaluare a FMI a reiterat că autoritățile române au îndeplinit condiționalitățile pentru finele anului trecut, menționând că ținta de deficit a fost îndeplinită cu o „marjă substanțială".

De asemenea, Franks a arătat că rata inflației a evoluat în linie cu așteptările experților internaționali și a BNR, deși scumpirile la alimente și combustibili au dus indicele prețurilor de consum ușor peste valoarea anticipată.

Oficialul FMI crede în reducerea inflației în perioada următoare și în prognoza BNR privind evoluția prețurilor în 2011.

Franks a amintit că valoarea viitorului acord cu FMI va fi de aproximativ 3,6 miliarde de euro.

Sursa: Mediafax

VIOLENȚE ȘI INCENDII
O mulțime de musulmani extremiști au incendiat, ieri, două biserici și au jefuit alta în timpul unor confruntări cu poliția în centrul Java, cerând pedeapsa cu moartea pentru un creștin condamnat pentru blasfemie la adresa islamului. Mulțimea protesta față de condamnarea la cinci ani de închisoare a bărbatului în vârstă de 58 de ani, Antonius Bawengan, pentru care considerau pedeapsa prea blândă. FOTO: EPA

Concedieri în lanț Rusia

MOSCOVA. Președintele rus, Dmitri Medvedev, a concediat mai mulți agenți ai Serviciului federal de securitate (FSB) ca urmare a atentatului asupra aeroportului Domodedovo din Moscova, a declarat ieri Kremlinul, fără să anunțe totuși vreo măsură împotriva liderilor acestui serviciu secret.

„Directorul FSB i-a prezentat (lui Medvedev) lista agenților responsabili de erori în activitatea lor și aceștia au fost demiși", a declarat purtătoarea de cuvânt a lui Medvedev, Natalia Timakova. Alte concedieri ar putea urma.

Sursa: Mediafax

Comisie pentru modificarea Constituției

CAIRO. Președintele egiptean Hosni Mubarak a format o comisie în vederea modificării Constituției, a anunțat ieri vicepreședintele Omar Suleiman, citat de AFP.

Mubarak a „semnat un decret prezidențial în virtutea căruia a format o comisie care va avea ca misiune să aducă amendamente Constituției", a anunțat Suleiman la televiziunea publică, după o întâlnire cu președintele egiptean.

Un dialog național a fost lansat duminică între putere și diferitele forțe ale opoziției, între care și Frații Musulmani, în vederea unei „tranziții pașnice a puterii pe baza Constituției".

Dialog

Amendamentele care fac obiectul acestui dialog sunt legate de numărul candidaturilor la președinție, precum și de mandatul prezidențial, în timp ce alegerile sunt prevăzute pentru septembrie.

Mubarak, aflat la putere de aproape 30 de ani, face obiectul unei mișcări de contestare populară fără precedent din 25 ianuarie.

El a anunțat că nu va candida pentru un al șaselea mandat.

Sursa: Mediafax

Hosni Mubarack FOTO: EPA

Discuții pentru instalarea unor baze permanente

KABUL. Președintele afgan, Hamid Karzai, a confirmat că poartă discuții cu Statele Unite privind eventuala instalare a unor baze americane permanente în Afganistan.

„Este o problemă de care discutăm în prezent cu ei", adaugă Karzai, sublinind că decizia finală va aparține Afganistanului.

În ianuarie, influenta senatoare americană Lindsay Graham s-a declarat favorabilă instalării unor baze americane permanente în Afganistan. Purtătorul de cuvânt al lui Karzai, Waheed Omar, declarase atunci că acest subiect nu a fost abordat cu Washingtonul.

Aproximativ 140.000 de militari ISAF, dintre care două-treimi sunt americani, sunt staționați în prezent în Afganistan.

Coaliția internațională intenționează să înceapă în iunie retragerea trupelor și transferul atribuțiilor în materie de securitate autorităților afgane, acest proces urmând să se încheie până în 2014.

Sursa: Mediafax

Îngrijorare în Lituania

VILNIUS. Lituania este preocupată de acumularea de arme nucleare tactice în apropiere de frontierele sale, în special în enclava rusă Kaliningrad, anunță ministrul lituanian al Apărării. „Nu este un secret pentru nimeni că astfel de arme se află foarte aproape de noi, în regiunea Kaliningrad, dar și în apropierea frontierelor noastre estice", a declarat Rasa Jukneviciene (foto). „Este în interesul nostru ca toate aceste arme, în special armele nucleare tactice care ne amenință existența, să nu se acumuleze la frontiere", adaugă ministrul lituanian

al Apărării. Lituania a salutat recenta ratificare a Tratatului START, care prevede reducerea armelor strategice de către Rusia și SUA. Ministrul speră că discuțiile lansate cu ocazia conferinței pentru securitate de la Munchen, care a avut loc la sfârșitul săptămânii trecute, vor putea continua pe acest subiect.

Plan de ajutorare pentru Tunisia și Egipt

RABAT. Uniunea Europeană a creat un plan de ajutor în favoarea Tunisiei și Egiptului, pentru a răspunde „noilor nevoi" ale acestor țări și pentru „a aduce un sprijin amplu procesului de tranziție", a declarat ieri, la Rabat, comisarul european pentru Extindere, Stefan Fule, citat de AFP.

„Creăm în prezent un pachet de tranziție la cererea autorităților tunisiene și vrem să fixăm priorități în cadrul programului național indicativ pentru Tunisia, care îi va permite să facă față noilor nevoi", a declarat comisarul în cursul unei întrevederi cu jurnaliștii. „În ceea ce privește Egiptul", UE a „cerut pregătirea unui pachet mare de ajutor pentru această țară și pentru țările din regiune", a adăugat Fule, aflat într-o vizită în Maroc.

„Președintele Comisiei Europene, Jose Manuel Barroso, a afirmat de asemenea că dorește să aducă un sprijin amplu procesului de tranziție din aceste țări", potrivit comisarului european.

Sursa: Mediafax

JURNAL ARĂDEAN

Mare publicitate: zilnic de la 08.00 - 17.00
Telefon: 0257/280904 (interior 8488)

Mica publicitate: zilnic de la 08.00 - 18,00
Telefon: 0257/210775

Anunțurile de mica publicitate (pentru a doua zi) se primesc până la ora 15.00 la ambele sedii, cu excepția anunțurilor de **deces,** care se primesc până la ora **18.00,** la sediul din Bd. Revoluției nr. 81.

Cei patru, prinşi în flagrant

FOTO: FAN

Prinşi în flagrant furând porumb

ARAD. Poliţiştii de la Vladimirescu cercetează patru persoane care au fost prinse în flagrant, în timp ce furau porumb. Prejudiciul a fost recuperat. Poliţiştii spun că Ioan P. de 37 de ani, Teodor P. de 34 de ani, Ioana P. de 36 de ani şi Marinela P. de 29 de ani au furat 850 de kg de porumb ştiuleţi de pe un teren arabil. Cei patru sunt cercetaţi pentru furt calificat. **JA – I.C.**

85

de sancţiuni în valoare de 10.500 de lei au aplicat agenţii de poliţie rutieră. Rutieriştii au mai dat 82 de puncte de penalizare şi au reţinut patru permise auto precum şi trei certificate de înmatriculare. De asemenea agenţii de ordine publică au aplanat şase conflicte şi au controlat 10 sisteme de pază. Aceştia au mai aplicat 15 amenzi în valoare de 14.500 de lei. **JA – I.C.**

Rănită grav în timp ce traversa prin loc nepermis

SÂMBĂTENI. O femeie de 74 de ani, din Sâmbăteni, a fost accidentată grav în timp ce traversa DN 7. Poliţiştii spun că victima s-a angajat în traversarea drumului prin loc nepermis şi fără să se asigure, moment în care a fost lovită de un microbuz Mercedes condus regulamentar din direcţia Deva spre Arad de către un bărbat de 43 de ani.

JA – I.C.

Poliţiştii au cercetat accidentul

FOTO: FAN

Milioane de lei din fonduri UE pentru Arad

ARAD. Bugetul fondurilor externe nerambursabile din anul 2011 este, la nivelul bugetului municipiului Arad, în sumă totată de 3.241.000 lei. Sunt cuprinşi aici toţi banii primiţi de la Uniunea Europeană de către unităţile de învăţământ de pe raza municipiului Arad, Direcţia de Dezvoltare şi Asistenţă Comunitară şi de către Teatrul de Marionete Arad.

JA – S.B.

Zornăit de cătuşe în vămi

Vameşi şi poliţişti de frontieră arădeni, cu casele percheziţionate şi duşi la audieri.

Descinderi la casele vameşilor şi poliţiştilor de frontieră

FOTO: JA

ARAD. Descinderile au început şi la Arad, ieri, dis-de-dimineaţă. Lucrătorii DGA au luat cu asalt mai multe locuinţe ale vameşilor şi poliţiştilor de frontieră arădeni (angajaţi cu toţii la Stamora Moraviţa), vile şi apartamente situate în municipiu (în Micălaca, Subcetate şi Piaţa Spitalului) şi la Nădlac. Vecinii povestesc cum au descins mascaţii sau cum au stat cu orele pe lângă locuinţe aştepând ca proprietarul să vină acasă. Şi-au dat şi cu părerea despre când au fost ridicate imobilele şi din ce bani (vezi video pe www.aradon.ro).

Cât priveşte informaţiile oficiale legate de cine sunt cei vizaţi, care le sunt acuzele aduse, de când sunt monitorizaţi etc., tăcerea e marcă înregistrată.

Nici DGA şi nici DNA nu au eliberat nici un comunicat de presă, singura informaţie - vagă - venind de la Parchetul de pe lângă Tribunalul Argeş (unde se instrumentează dosarul traficului de ţigări).

Purtătorul de cuvânt al Inspectoratului Judeţean a Poliţiei de Frontieră Timiş, Ciprian Gaic, nu a ştiut să precizeze numărul poliţiştilor de frontieră arădeni care lucrează la Punctul de Trecere a Frontierei Stamora Moraviţa şi care au fost transportaţi la Bucureşti pentru audieri. "Aproximativ 50 de poliţişti de frontieră de la Moraviţa au fost duşi la Bucureşti pentru audieri. Dintre aceştia nu ştim câţi sunt arădeni", ne-a declarat Gaic.

Şefii nu ştiu nimic

Comisarul şef Ioan Handra, şeful Inspectoratului Judeţean al Poliţiei de Frontieră Arad, spune că "un număr de aproximativ 6 poliţişti de frontieră au plecat de la noi la Moraviţa". Unul dintre cei 6 arădeni a fost şef de sector la Moraviţa însă, în urmă cu două luni, a fost detaşat la Cenad, iar şeful de sector de acolo, la Moraviţa. Nici Handra nu ştia, ieri, câţi poliţişti de frontieră arădeni de la Moraviţa au fost ridicaţi.

În pofida amabilităţii sale, şeful Autorităţii Naţionale a Vămilor (ANV) - Regionala Timişoara, Aurel Mătiuţ, n-a ştiut nici el să precizeze câţi vameşi arădeni au fost duşi la Bucureşti pentru audieri. "Nimeni nu ştie exact câte persoane au fost duse la Bucureşti. Nu avem un număr, unii au fost luaţi direct de la lucru, alţii au fost luaţi de acasă. Am înţeles că au fost şi percheziţii la domiciliile lor, dar atât", ne-a declarat Mătiuţ.

Întrebat câţi arădeni lucrează în momentul de faţă la ANV Timişoara, Mătiuţ a aproximat numărul acestora la 10: "Sunt în jur de 10. Aceştia au câştigat concursul pentru ocuparea posturilor după ce Direcţia Regională Arad s-a desfiinţat".

La Jandarmi

Informaţii oficiale nu au venit nici de la gazda procurorilor DNA şi ofiţerilor DGA din Arad: Inspectoratul de Jandarmi Judeţean Arad. Din datele pe care le deţinem, la sediul inspectoratului, în Vladimirescu, au fost duşi angajaţii arădeni ai vămii şi poliţiei de frontieră de la Stamora Moraviţa, iar de aici au fost urcaţi în maşini şi duşi la Bucureşti.

IOANA COSTAŞ
ADRIANA BARBU DĂNILĂ
ioana.costas@informmedia.ro
adriana.barbu@informmedia.ro

RETINERI

În urma descinderii în vămile din vestul ţării şi la domicilii, potrivit primelor informaţii, 15 persoane au primit ordonanţe de reţinere pentru 24 de ore, însă numărul acestora poate creşte de la oră la oră.
Persoanele sunt suspectate de contrabandă în formă calificată cu ţigări şi erau monitorizate din august 2010.

LA UN PAS DE INFARCT

Descinderile mascaţilor la imobilele arădene nu s-au soldat cu probleme. Totuşi, familiile celor vizaţi de anchetă au trăit clipe de coşmar când s-au văzut cu mascaţii la uşă. Prietena unuia dintre vameşii arădeni angajaţi la Stamora a leşinat în timp ce mascaţii cotrobăiau în căutarea de dovezi împotriva vameşului.

Creşte numărul cazurilor de gripă porcină

Numărul cazurilor de gripă confirmate la Arad în acest an a ajuns la 15, din care 13 sunt de tip A/H1N1.

ARAD. Creşte numărul cazurilor de gripă porcină înregistrate în judeţul Arad. Mai mult decât atât, numărul cazurilor confirmate zilnic este din ce în ce mai mare. În ultimele 24 de ore au fost confirmate de către Institutul Cantacuzino din Bucureşti nu mai puţin de cinci cazuri noi de gripă de tip A/H1N1 şi un caz de gripă de tip B. Numărul total al bolnavilor de gripă a ajuns la 15, din care 13 cu A/H1N1, potrivit datelor cuprinse într-un comunicat al Direcţiei de Sănătate Publică Arad.

Între 21 şi 65 de ani

Persoanele care au fost confirmate cu gripă porcină au vârste cuprinse între 21 şi 65 de ani. Un bărbat cu vârsta de 38 de ani şi o femeie de 26 de ani au dezvoltat o formă medie de îmbolnăvire şi beneficiază de tratament antiviral la domiciliu. Celelalte trei persoane sunt toate internate. Este vorba despre un bărbat de 65 de ani, cu o formă medie spre severă, o femeie de 33 de ani, care a dezvoltat o formă medie de îmbolnăvire, şi un tânăr de 21 de ani, cu o formă severă.

Totuşi, reprezentanţii DSP Arad afirmă că starea tuturor pacienţilor este bună.

Opt vindecaţi

Din totalul de 15 persoane, opt au fost declarate vindecate, în timp ce şapte sunt sub tratament antiviral în spital.

Primul caz de gripă a fost confirmat la Arad în urmă cu două săptămâni, fiind vorba de virusul gripal A/H1N1, contractat de o femeie care a revenit din Italia. Un alt caz mai deosebit a fost al unei tinere gravide la termen, care s-a vindecat la timp de gripă pentru a putea naşte. **JA – S.B.**

ZECE ALTE SUSPICIUNI

Numărul bolnavilor ar putea fi mult mai mare. Zece probe recoltate de la pacienţi suspectaţi că au contractat una din aceste două forme de gripă sunt în lucru la Institutul Cantacuzino.

Creşte numărul bolnavilor internaţi

FOTO: JA

NOU

FLUCTUAŢII DE CURS VALUTAR
LA NOI - NU EXISTĂ!
RATĂ FIXĂ PE TERMEN LUNG!

SALARIUL MINIM, LISTA BIROULUI DE CREDIT NU CONSTITUIE UN IMPEDIMENT!

ACELEAŞI AVANTAJE LE OFERIM ATÂT PERSOANELOR FIZICE-FĂRĂ LIMITĂ DE VÂRSTĂ, CÂT ŞI SOCIETĂŢILOR COMERCIALE INCLUSIV CELOR NOU ÎNFIINŢATE CÂT ŞI TINERILOR ÎNTREPRINZĂTORI.

VALOARE — RATĂ LUNARĂ

17000 RON - RATA FIXĂ DE LA 92 RON/LUNĂ
34000 RON - RATA FIXĂ DE LA 184 RON/LUNĂ
60000 RON - RATA FIXĂ DE LA 326 RON/LUNĂ
100000 RON - RATA FIXĂ DE LA 540 RON/LUNĂ

Acest anunţ este cu caracter informativ. Activitatea noastră prevede organizarea şi administrarea grupurilor de consumatori. Contactaţi-ne la numărul de mai jos

SUNAŢI ACUM
TELEFON: 0359-804-406

PENTRU INFORMAŢII SUPLIMENTARE, SAU PENTRU O OFERTĂ PERSONALIZATĂ, VĂ AŞTEPTĂM LA SEDIUL FIRMEI NOASTRE! ORADEA, PIAŢA CETĂŢII NR.1, PARTER, BIHOR, LUNI-VINERI ORELE 8-16, SÂMBĂTĂ ORELE 9-14.

(H - 746264)

Au furat piese şi componente auto

CĂRAND. Poliţiştii din cadrul Postului de Poliţie Beliu au reuşit identificarea principalilor suspecţi în cazul unui furt de piese şi componente auto de la o societate comercială din Cărand.

Oamenii legii spun că administratorul societăţii a sesizat faptul că, în perioada 24 ianuarie - 2 februarie, persoane necunoscute au sustras un bloc motor "Saviem", o carcasă cutie viteze motostivuitor, un alternator tractor, 6 motoare electrice, 2 volante din aluminiu şi 10 role bandă transportoare. "În urma cercetărilor şi a investigaţiilor efectuate, în câteva ore, poliţiştii i-au depistat pe Marius A. de 24 ani, Adrian C. de 29 ani, Cosmin C., de 22 ani, Gabriel C., de 24 ani, toţi din satul Tăgădău, Ghiţă H., de 24 ani, Iulian I., de 18 ani, ambii din Beliu, şi Petru P., de 20 ani, din satul Ţipar. **JA – I.C.**

Stimaţi cititori,

Începând cu 25 octombrie 2010, în redacţia Jurnal Arădean, anunţurile de mică publicitate se introduc doar pe baza talonului apărut în ziar.
După ora 16[00] anunţurile de mică publicitate pot fi preluate online pe: www.jurnalaradean.ro/Publicare anunţ în ziar

Vă mulţumim,
Redacţia

JURNAL ARĂDEAN
www.jurnalaradean.ro

Sport

„Vom vedea ce poate Andrei Neagoe, iar apoi vom lua o decizie în privința sa"

Dan Stupar, antrenor secund UTA

20

la sută este procentul cu care a fost redusă taxa anuală de participare în competițiile oficiale organizate de către Asociația Județeană de Fotbal Arad.
Comitetul de Urgență al AJF Arad a decis să vină în sprijinul asociațiilor sportive, reducând taxele după cum urmează: 80 lei - Liga IV, 60 lei - Onoare, 40 lei - Promoție și 20 lei - juniori.

Experiment în arbitraj după modelul Bekes

ARAD. Pe lângă noul sistem de legitimări, Comisia de Competiții din cadrul AJF Arad va pune bazele unui inedit experiment din această primăvară. Cu ajutorul a două grupări de Liga IV, rapoartele de arbitraj vor fi întocmite computerizat, urmând a fi postate pe internet la doar 15 minute după încheierea partidei. Modelul a fost preluat de la vecinii maghiari de la AJF Bekes și reprezintă o premieră în fotbalul românesc. **JA-D.S.**

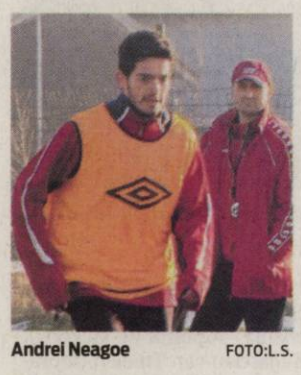

Andrei Neagoe FOTO:L.S.

Neagoe vrea să impresioneze UTA

ARAD. Ultima noutate în cadrul lotului echipei UTA este Andrei Neagoe, ultima data la ACSMU Iași, fratele lui Robert Neagoe, care a fost în vara în probe la Arad, dar a fost „furat" de Ionuț Popa. „Jucătorul este liber de contract, a venit în probe, nimic nu este sigur. Vom vedea cum se mișca, iar apoi vom lua o decizie în privința lui"- ne-a declarat Roland Nagy, antrenor principal UTA. Jucătorul s-a antrenat, ieri, pentru prima dată cu UTA, la Turnu. **JA – L.S**

UTA nu mai are unde să se antreneze

După ultimele evenimente, „Bătrâna Doamnă" a ajuns să caute, disperată, un teren de antrenament.

ARAD. Ziua de ieri a fost destinată unui singur antrenament, având în vedere că astăzi se dispută meciul amical de fotbal dintre UTA și Millenium Giarmata. Roland Nagy și Dan Stupar au contat doar pe jucătorii apți, care s-au simțit în largul lor, mai puțin portarii, care nu mai au antrenor. Din păcate, majoritatea jucătorilor s-au plâns de terenurile de antrenament, în special de cel de la „Șega", care le „rupe" gleznele, iar unica ședință de pregătire de ieri a avut loc la Turnu, prin intermediul lui Dan Stupar, care este jucător activ la echipa din localitate, Speranța, dar și bun prieten cu patronul echipei, Arsenov Radița.

S-AU SIMȚIT BINE LA TURNU

Chiar dacă problema promovării este tranșată, jucătorii UTA-ei au trecut, ieri, peste acest amănunt și s-au simțit destul de bine la antrenamentul de la Turnu. Toți cei valizi au fost prezenți și au creat o atmosferă propice performanței.

Trei absenți

Doctorul echipei, Florin Vuin, ne-a comunicat că sunt răutăți cele care susțin că Pedrag Pocuca stă pe margine din cauza salariului restant pe luna decembrie. „Nu mă interesează banii, dar vă spun, sincer, că jucătorul este accidentat la genunchi și nu se poate pregăti. La fel stau lucrurile cu Gâlcă și Mihuț, ambii cu tendinită, care nu se pot antrena momentan".

Absenți, cu Bekescsaba

Mai mult ca sigur, cei trei jucători nu vor juca în meciul de sâmbătă, cu Elore Bekescsaba. „Nu cred că vom risca să-i folosim pe cei trei la jocul amical din Ungaria. Au nevoie de rapaus, de aceea nu-i aducem nici la antrenamente. Să nu speculați cu Pocuca, deoarece chiar este accidentat" - a spus doctorul Vuin. **JA-L.S.**

Jucătorii UTA-ei s-au simțit bine, ieri, la ședința de pregătire de la Turnu FOTO: L.S.

Orice sacrificiu pentru trofeu

Se fac eforturi pentru recuperarea jucătoarelor cu probleme medicale.

ARAD. Numărătoarea inversă a început. Inegalabilii suporteri ai ICIM Univ Goldiș numără orele rămase până la startul Final Four-ului Ligii Europei Centrale, a treia competiție ca valoare din baschetul feminin european. După o zi de odihnă, jucătoarele revin de astăzi la antrenamente (ora 11, Sala Decebal și ora 18, Sala Sporturilor), tehnicianul american urmând să pregătească ultimele detalii tehnico-tactice înaintea semifinalei cu Kara Trutnov (sâmbătă, ora 20). Practic, primul pas spre mult râvnitul trofeu.

Nici oficialii grupării arădene nu sunt scutiți de emoții. Vor să se ridice la înălțimea așteptărilor reprezentanților FIBA care vor fi oaspeții Aradului vreme de trei zile. Dar, cele mai mari bătăi de cap le dau jucătoarele cu probleme de ordin medical. Dacă accidentările Cristinei Ciocan și Larisei Toma nu par a fi atât de grave, îngrijorează gamba Biljanei Savic și genunchiul lui Ashlee Roberson.

Se încearcă recuperarea lui Ashlee Roberson (în acțiune), piesă importantă în angrenajul „tigroaicelor" FOTO:JA

„Facem eforturi pentru recuperarea medicală a jucătoarelor indisponibile" - a dat asigurări Gabriela Putici, maseur ICIM Univ Goldiș. **JA-D.S.**

Repetiții pentru „europene"

HAGA. După două concursuri ratate, la Belgrad și Munchen, datorită problemelor de natură tehnică la pistolul din dotare, Alexandra Morar și-a refăcut puțin moralul în Olanda. Sportiva legitimată sub culorile CS Municipal Arad, pregătită de antrenorul emerit Ion Vasilescu, a tras bine (373 p, 377 p și 376 p), clasându-se de fiecare dată pe primul loc.

Pentru tirista care va reprezenta Aradul la „europenele" de aer comprimat de la Brescia (Italia) din luna martie urmează finala Campionatului Național de la București, unde și-a propus să obțină 380 puncte și o clasare pe podium. **JA-D.S.**

Alexandra Morar FOTO:JA

Merg pe mâna Aradului

BUCUREȘTI. Pe lângă pleiada de personalități din lumea europeană a sportului cu mingea la coș care va poposi în orașul nostru - Milos Prazak, membru FIBA; Ladislav Jirsa și Zdenek Ringsmuth, reprezentanți CEWL - în acest sfârșit de săptămână, FR Baschet va avea o delegație puternică. Președintele Carmen Tocală va fi întâmpinată la Arad de managerul general al FRB, Horia Păun și comisarul FIBA, Mihai Aldea.

Întrebată ce așteptări are de la Final Four-ul Ligii Europei Centrale, Carmen Tocală a spus: „Merg pe mâna Aradului. Sunt convinsă că oficialii ICIM vor organiza totul ca la carte, iar echipa va obține primul trofeu european pentru baschetul feminin românesc".

Carmen Tocală FOTO:JA **JA-D.S.**

Nu-i pentru cine se pregătește

ARAD. Lovitură de teatru, cu trei zile înaintea turneului final al Ligii Europei Centrale la baschet feminin. Prin adrese trimise către ICIM Univ Goldiș și FIBA, gruparea cehă, Valosun Brno, anunță imposibilitatea prezenței la Arad, zece jucătoare aflându-se în carantină epidemiologică. Pentru salvarea programului Final Four se fac diligențe către Post Wiena (locul III în grupa ICIM-ului) pentru a accepta provocarea participării la un turneu care se dispută cu trofeul pe masă. **JA-D.S.**

Mesaje pentru Robert Kubica

GENOVA. Spaniolul Fernando Alonso şi brazilianul Felipe Massa, piloţii echipei Ferrari, au transmis mesaje de încurajare polonezului Robert Kubica (Lotus Renault), aflat în spital după un accident grav suferit duminică la mâna dreaptă într-un raliu din nordul Italiei.

Pe pagina de web a Ferrari, Alonso şi Massa au postat mesajul: „Curaj Robert! Suntem alături de tine!". Kubica se află în continuare internat la un spital din Genova, unde a suferit o o intervenţie complicată de 7 ore la antebraţ, pentru restabilirea funcţiilor motrice. **SURSA SPORT.365.RO**

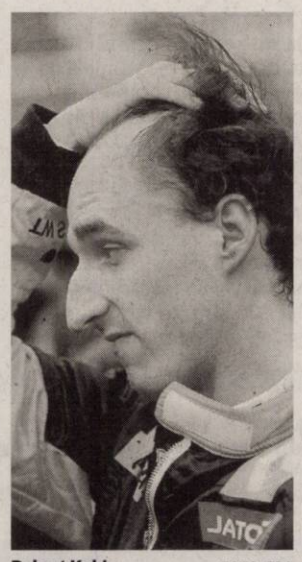

Robert Kubica FOTO: EPA

Miguel Angel Portugal FOTO: EPA

Dat afară de la Racing Santander

SANTANDER. Tehnicianul Miguel Angel Portugal a fost demis de la cârma echipei Racing Santander, aceasta fiind prima schimbare majoră după ce antreprenorul indian Ahsan Ali Syed a preluat gruparea spaniolă luna trecută.

„Racing a ajuns la un acord cu Miguel Angel Portugal pentru întreruperea contractului", se arată într-un comunicat postat pe site-ul clubului. Ahsan Ali Syed a anunţat la preluarea clubului Racing Santander că se va baza pe talentul jucătorilor şi mai puţin pe numele lor. Racing Santander ocupă locul 16, cu 22 puncte. **SURSA MEDIAFAX**

Ciobanu se va bate la Belgrad

Luptătorul român de K1 doreşte să obţină locul întâi respectiv frumoasa sumă de 30.000 de euro.

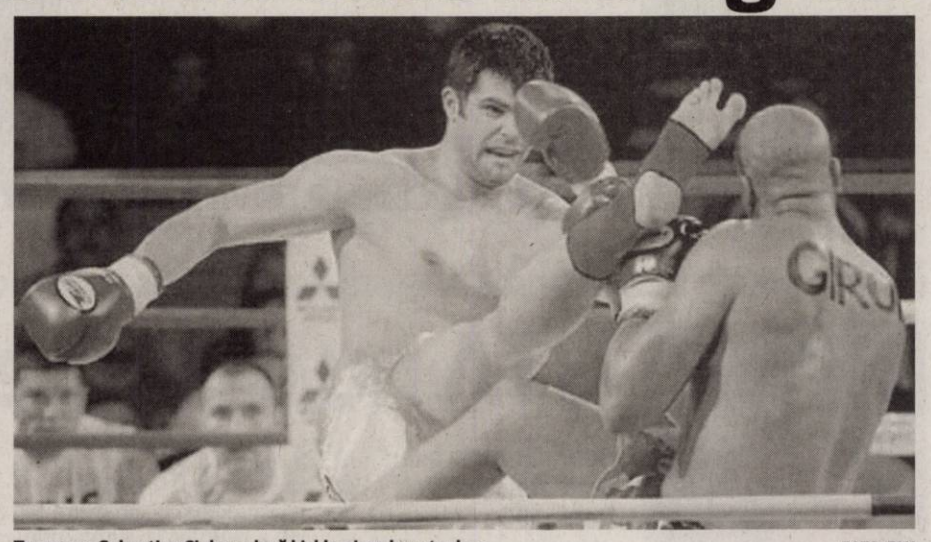

Temporar, Sebastian Ciobanu lasă kickboxingul pentru box FOTO: FAN

BELGRAD. Luptătorul român de K1 Sebastian Ciobanu a declarat, în cursul zilei de marţi, agenţiei MEDIAFAX, că va participa, în data de 25 februarie a.c., la gala de box „Bigger's Better 4", organizată la Belgrad, fiind motivat de premiul consistent oferit câştigătorului competiţiei, de către amfitrioni.

„Luna trecută am primit o ofertă să particip la această gală de la Belgrad. Lumea vede K1-ul ca pe o completare a boxului, aşa că mi s-a părut firesc să încerc şi în această disciplină.

Motivat de suma acordată pentru câştigător, voi lăsa o perioadă K1-ul pentru box. Premiul cel mare de la Belgrad este de 30.000 de euro. Oricum, kickboxing-ul rămâne prioritatea mea. Dacă voi face meciuri bune la Belgrad, poate mă voi gândi să continui şi în box", a spus Sebastian Ciobanu, transmite corespondentul MEDIAFAX.

Antrenorul luptătorului ieşean, Mihai Constantin, a precizat că singurul lucru de care se teme la gala de box de la Belgrad este ca nu cumva elevul său să-şi lovească adversarul cu piciorul. „Clubul Cotnari-Scorpions are o tradiţie în box şi kickboxing. Nu uitaţi că sportive precum Corina Cârlescu sau Adina Coceru au câştigat deja titluri de campioane la box pentru clubul nostru. Eu cred că Sebastian Ciobanu s-a pregătit foarte bine pentru această gală şi cu siguranţă va face o figură frumoasă. Singura mea frică este ca nu cumva Sebi să-i dea vreun picior adversarului", a precizat antrenorul Mihai Constantin.

SISTEMUL

Se va lupta în sistem „piramidă", iar câştigătorul va participa la marea finală care va avea loc în data de 16 decembrie, locaţia nefiind încă stabilită.

La Gala de la Belgrad vor mai participa următorii sportivi de pe Continent: Denis Sebastian (reprezentând Germania - luptător de kickbox), Sebastian van Thielen (reprezentant al Belgiei - thaibox), Sasa Lazici (reprezintă Serbia - MMA), Damien Trzcinski (reprezentant al Poloniei - box), Ţvetan Traşlev (reprezentând Bulgaria - thaibox), Ivica Bacurin (sportiv care va concura pentru Croaţia - box), Maksim Pediura (participă pentru Ucraina - box). **SURSA MEDIAFAX**

Azi, România întâlneşte echipa Turciei la tineret

MANISA. Avancronica partidei amicale de fotbal (categoria tineret) dintre Turcia şi România, programată miercuri, cu începere de la ora 17.30, pe stadionul „19 Mayis" din localitatea Manisa.

Întâlnirea cu Turcia este primul meci în care selecţionerul Emil Săndoi va folosi în totalitate fotbalişti născuţi după data de 01.01.1990, eligibili pentru preliminariile Campionatului European „Under 21", ediţia 2011 - 2013, al cărui turneu final se va desfăşura în Israel. Palmaresul cu Turcia: 13 5 3 5 22-19

Palmaresul cu Turcia în deplasare: 8 2 1 5 12-13

Primul meci: scor 2-0, la Samsun, în 23 martie 1977.

Ultimul meci: scor 1-1, la Bucureşti, în 27 mai 2006.

Cel mai mare scor: 2-6, la Istanbul, în 18 februarie 1998.

Din cele 13 partide cu Turcia, 8 au fost amicale, 4 s-au disputat în cadrul Campionatului European, iar una la Balcaniadă. Palmaresul general al echipei naţionale de tineret a României este următorul: 302 131 70 101 422-337.

Palmaresul selecţionerului Emil Săndoi este următorul: 37 20 11 6 59-30. **SURSA MEDIAFAX**

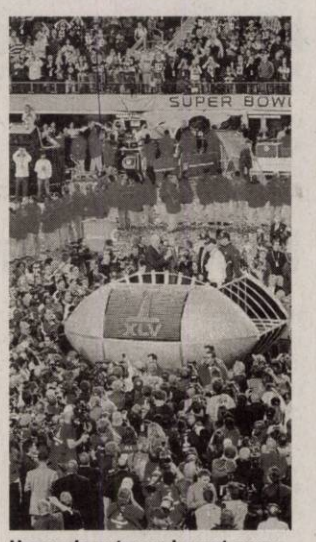

Un eveniment cu un impact excepţional FOTO: EPA

111 milioane de telespectatori!

Ediţia cu numărul 45 a galei Super Bowl, de duminică seara, a bătut toate recordurile de audienţă.

WASHINGTON. Cea de-a 45-a ediţie a galei Super Bowl a fost urmărită de 111 milioane de telespectatori americani, înregistrând astfel un nou record de audienţă, potrivit datelor publicate de Institutul Nielsen.

Potrivit Nielsen, 111 milioane de persoane au urmărit pe postul de televiziune Fox cea de-a 45-a ediţie a finalei NFL, câştigată de echipa Green Bay Packers, care a învins echipa Pittsburgh Steelers cu scorul de 31-25.

Anul trecut, finala disputată între New Orleans Saints şi Indianapolis Colts a fost urmărită de 106,5 milioane de telespectatori.

„Această ediţie a Super Bowl a înregistrat cel mai mare succes pe care l-a obţinut vreodată o ligă sportivă", a spus Pat McDonough, de la Institutul Nielsen.

Finala Cupei Mondiale la fotbal din 2010, disputată între echipele Spaniei şi Olandei, a fost urmărită de 24,3 milioane de telespectatori, un record pentru un meci de fotbal vizionat la o televiziune americană, potrivit Nielsen.

Potrivit Reuters, care citează reprezentanţi ai postului Fox, gala Super Bowl a fost emisiunea cu cea mai mare audienţă difuzată pe un post de televiziune american, în ultimii 20 de ani.

În 2009, Super Bowl a atras 98,7 milioane de telespectatori, iar în 2008 - 97,5 milioane de telespectatori.

Creşterea de la an la an a audienţelor ilustrează motivul pentru care advertiserii plătesc până la 3 milioane de dolari pentru un spot de 30 de secunde difuzat în timpul meciului. **SURSA MEDIAFAX**

Nu are de gând să se resemneze

MADRID. Ciclistul spaniol Alberto Contador, suspendat un an pentru dopaj, a respins ideea de a accepta sancţiunea, aşa cum i-a sugerat Giuseppe Martinelli, managerul fostei sale echipe Astana.

„De ce trebuie să accept o suspendare de un an când nu am făcut nimic?", a declarat Contador. **SURSA MEDIAFAX**

EMOŢIONATĂ Austriaca Elisabeth Goergl nu-şi poate stăpâni emoţiile după câştigarea etapei de Super G din Germania, de la Garmisch Partenkirchen (schi alpin, Cupa Mondială). Pe locurile următoare ale ierarhiei s-au situat, în ordine, Julia Mancuso (SUA) şi Maria Riesch (Germania) FOTO: EPA

Vedete din sport, premiate în cadrul Galei Laureus

ABU DHABI. Schioarea americană Lindsey Vonn şi tenismanul spaniol Rafael Nadal au fost desemnaţi sportivii anului 2010, în cadrul Galei Laureus de la Abu Dhabi.

Vonn este campioană mondială şi olimpică la schi alpin, iar Nadal a câştigat în 2010 trei turnee de Grand Slam - Roland Garros, Wimbledon şi US Open. Spaniolul a mai obţinut, în 2006, premiul Laureus pentru debut. Echipa anului a fost desemnată campioana mondială la fotbal, Spania. Au mai primit premii, între alţii, Valentino Rossi (motociclism) - revenirea anului şi fostul fotbalist Zinedine Zidane - pentru întreaga activitate.

Printre membrii Laureus World Sports Academy se numără Nadia Comăneci şi Ilie Năstase. **SURSA MEDIAFAX**

Echipa Spaniei n-a fost uitată FOTO: EPA

Dumitrescu a urcat pe podiumul de premiere

PLOVDIV. Scrimerul român Rareş Dumitrescu a ocupat locul 3 la concursul Grand-Prix de sabie din Bulgaria, desfăşurat în localitatea Plovdiv, „Sabia lui Asparuh'", după ce a fost învins în semifinalele competiţiei de italianul Aldo Montano, cu scorul de 15-8.

Rareş Dumitrescu, campion mondial cu echipa şi vicecampion mondial în anul 2009, i-a învins pe rând pe tabloul principal pe ungurul Csanad Gemesi (scor 15-12), pe chinezul Liu Xiao (scor 15-12), pe belarusul Dmitri Lapkes în optimile de finală (scor 15-8), pe sud-coreeanul Kim Jun Hwan în sferturile de finală (scor 15-9), înainte de a ceda în semifinalele concursului.

Victoria i-a revenit lui Montano, scor 15-11 în finala cu rusul Nikolai Kovalev.

România a participat cu o delegaţie importantă de sportivi, care s-au clasat după cum urmează: Florin Zalomir - locul 20; Tiberiu Dolniceanu - locul 24; Cosmin Hânceanu - locul 41; Mihai Bela - locul 57; Nicolae Alexandru Sireteanu - locul 60; Ciprian Fabian Gălăţanu - locul 81; Virgil Marcea - locul 91. **SURSA SPORT365.RO**

Victorie clară obţinută de braşoveni în Antalya

ANTALYA. Echipa FC Braşov a învins, marţi, cu scorul de 5-2 (3-0), formaţia sud-coreeană Gyeongnam, în ultimul meci amical disputat în cadrul stagiului de pregătire din Antalya. Golurile braşovenilor au fost marcate de Cristescu '7, '22, Ilyeş '25, Cardoso '60 şi Năstăsie '80.

Antrenorul braşovenilor, Antonio Conceicao, a început partida în următoarea formulă de echipă: Marc - Rusu, Majernik, Diego Ghauco, C. Ionescu - Toloza - Nuno Viveiros, Ilyeş, Cristescu, Chipciu - Hadnagy. În partea a doua, formaţia a fost: Häisan (Iacob '82) - Rusu, Majernik (Creţulescu '65), Oros, Williams - Năstăsie, Mateiu, Martinovici, Distefano - Dedu (Drăgan '82), Cardoso.

La finalul partidei, mijlocaşul Marian Cristescu s-a declarat mulţumit de forma pe care o traversează şi el, dar şi echipa: „Este important că am încheiat cantonamentul cu o victorie obţinută în urma unui meci bun. Ne-am pregătit bine şi avem un moral bun pentru startul campionatului". Delegaţia braşoveană va reveni în ţară miercuri, urmând să îşi continue pregătirea la Braşov. **SURSA MEDIAFAX**

Idei de amenajare

Protejează-ți dragostea în stil Feng Shui

De Valentine's Day, transformă spaţiul în care locuieşti într-un adevărat altar al iubirii.

SECRETE. Ziua îndrăgostiților este un prilej de celebrare a dragostei. Acum este momentul să te gândești la noi metode de a păstra echilibrul în relația ta și de a te bucura de cât mai multe momente speciale alături de persoana iubită. Iată cum poți să faci acest lucru aplicând câteva tehnici Feng Shui.

Casa este locul unde relațiile se construiesc și se consumă, locul unde petreci majoritatea timpului și cele mai frumoase momente alături de cel drag. Protejează-ți relația cu grijă, pentru ca în fiecare zi să fie pentru tine Ziua îndrăgostiților. Secretul este să transformi camera voastră într-un adevărat altar al iubirii. Amintește-ți în orice moment de ipostazele voastre fericite, poziționând în centrul camerei o poză cu voi doi într-unul din cele mai reușite momente.

Alături așează două piramide roșii din cristal sau două rațe mandarine. Vei vedea în continuare care sunt elementele recomandate pentru activarea zonei sentimentale.

Armonie în dragoste

În Feng Shui, dragostea și familia sunt reflectate în sectoarele sud-vest și nord-vest ale locuinței. Așadar este foarte important ca acestea să fie mereu întreținute și energizate. Aceste colțuri simbolizează soțul și soția, mama și tatăl. Partea de sud-vest a camerei voastre reprezintă zona dragostei și a căsătoriei. Nu lăsa aici lucruri vechi, prăfuite sau uitate. Aceste colțuri reflectă starea relației tale și trebuie să ai mereu în vedere obiectele amplasate acolo. Florile și tablourile cu imagini feminine sunt strict interzise deoarece atrag infidelitatea și destrămarea relației sau a căsătoriei. Sectorul nord-vestic îi este destinat cu precădere bărbatului și atitudinii acestuia în viața de cuplu. Stabilitatea, încrederea și dragostea țin de acest aspect. În cazul în care colțul nord-vestic al casei este absent, poziționează o lampă cu lumină puternică orientată în sus. Dacă bucătăria sau baia sunt amplasate aici, iar posibilitatea reamplasării acestora este exclusă, atunci prinde câțiva clopoței metalici în exterior pentru a întări și energiza zona.

Decoraţiuni-simbol cu putere magică

Simbol al păcii şi al prieteniei, **floarea de lotus** atrage claritatea în gândire. Două flori de lotus alăturate vor activa sectorul dragostei şi al fericirii în cuplu.

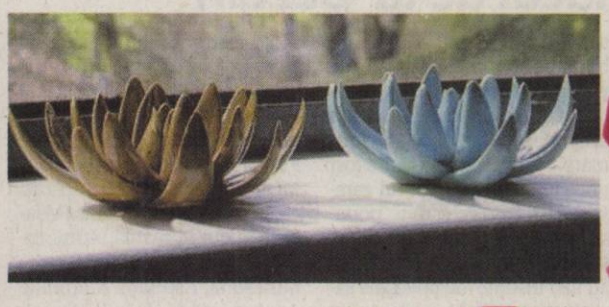

Calul roşu, remediu Feng Shui pentru zona sentimentală

Păsările fericirii sunt aducătoare de fericire, bucurie şi împăcare. Aşezate în sectorul dragostei, vor întări relaţia şi o vor feri de infidelitate

Raţa mandarină este simbolul suprem al dragostei. Puterea ei atrage norocul şi reuşita în dragoste şi căsătorie. Amplasate în pereche, în colţul de sud-vest al casei, vor insufla armonie şi romantism vieţii voastre de cuplu.

Cristalele au rolul de a acumula şi păstra energiile, oferind astfel protecţie relaţiei voastre. Poziţionează sub patul vostru un bol din ceramică umplut cu orez şi câteva cristale

ARĂDENII SE DISTREAZĂ

aradon.ro

Muzică, dans şi multă voie bună, adică o noapte cu distracţie maximă, într-un club cu o atmosferă incendiară

Tronson de autostradă, blocat de sediul DSV

ARAD. Lucrările la centura Aradului în regim de autostradă s-au oprit, parțial, din cauză că autoritățile, constructorii și instituțiile implicate nu au găsit încă o soluție pentru un nou sediu al Direcției Sanitar-Veterinare, în condițiile în care actualul este fixat pe traseul centurii. Problema sediului, una discutată de mult, trecută prin ședințe de Guvern, în contractul cu constructorul și chiar într-o hotătâre CJA, stă în calea finalizării celor 12,5 kilometri de centură. Promisiunile oficialilor ministerului vorbesc de faptul că acest tronson va fi finalizat până la sfârșitul anului. Constructorii au amenințat însă că, dacă problema sediului nu se va rezolva cât de repede, vor face lucrările până lângă imobil și atât. Actualul sediu al DSV Arad este o clădire cu un etaj, cu o suprafață de 809 mp construiți, pe un lot de teren ocupat de 6.378 mp. Acum doi ani, CJA a emis o hotărâre prin care punea la dispoziția DSV pentru ridicarea noii clădiri o suprafață de 6.378 mp, însă aceasta a fost refuzată, pentru că se afla lipită de penitenciar. Potrivit secretarului de stat, Eusebiu Pistru, problema va fi discutată în amănunt și se va găsi o rezolvare, urmând ca aceasta să ne fie comunicată azi. **JA-A.B.D.**

COMENTARIUL ZILEI

Simion Todoca

Frica păzește bostănăria

Că, deocamdată, un mandat de parlamentar este vânat cu asiduitate pentru că politica la nivel înalt îți aduce numeroase beneficii financiare, este foarte clar. Sunt, însă, destui îmbuibați postrevoluționari pentru care câștigul de deputat sau senator - cu tot cu învârtelile de rigoare - să nu însemne mai mult decât un mic rest de mâncare printre dinți, aproape insesizabil. Cu toate acestea, aruncă sute de mii de euro pentru a ajunge în Parlamentul României, iar dacă poate pentru două sau trei mandate, cu atât mai bine. De ce, care este mobilul ce-i împinge, gomoșenia de a-și putea grava pe piatra de mormânt, comandată încă din timpul vieții, inscripția „deputat în Parlamentul României" ? Poate că există și din acestia, însă adevăratul motiv pentru care se zbat este să câștige mult râvnita imunitate parlamentară, să nu poată fi cercetați, judecați și închiși pentru faptele prin care au ajuns să acumuleze averi fabuloase. Din păcate, în continuare, politicul te ferește de brațul justiției, indiferent dacă ești la putere sau în opoziție, pentru că minimum jumătate plus unul din totalul parlamentarilor își doresc să aibă imunitate.

> Justiția a murit , mai există doar niște impostori care pretind că o reprezintă

Dacă, la început de mandat, sunt unii dintre ei care se simt și sunt curați, fără să se teamă pentru vreo faptă de dinainte de a fi aleși, pe parcurs își schimbă opinia și doresc să se pună la adăpost pentru ceea ce urmează să facă, pentru a-și rotunji conturile.Ce e mai dureros, cei care fac niște mici învârteli de câteva mii de euro, care, de regulă, nici nu ar intra sub incidența legii, îi apără pe cei care fură sute de milioane, chiar miliarde de euro, numai pentru că aceștia le inoculează sentimentul vinovăției și complicității. Cazul Păsat a demonstrat cum nu se poate mai clar acest lucru, însă a mai demonstrat ceva : că justiția însăși este profund politizată, că doar mimează voința de a fi cu adevărat independentă, nedorind, de fapt, decât să servească stăpânului. Dacă în România ar exista o justiție cu adevărat curată, ar fi fost imposibil ca această tagmă să nu reușească, în 20 de ani, să promoveze prevederi legale clare cu privire la ridicarea imunității parlamentarilor. Din păcate, nu s-a vrut și nici nu sunt semne că lucrurile s-ar putea schimba.

simion.todoca@informmedia.ro

Reprofilarea, văzută de sus

Ministrul Sănătății vorbește despre posibilitățile pe care le au autoritățile locale pentru reprofilarea spitalelor.

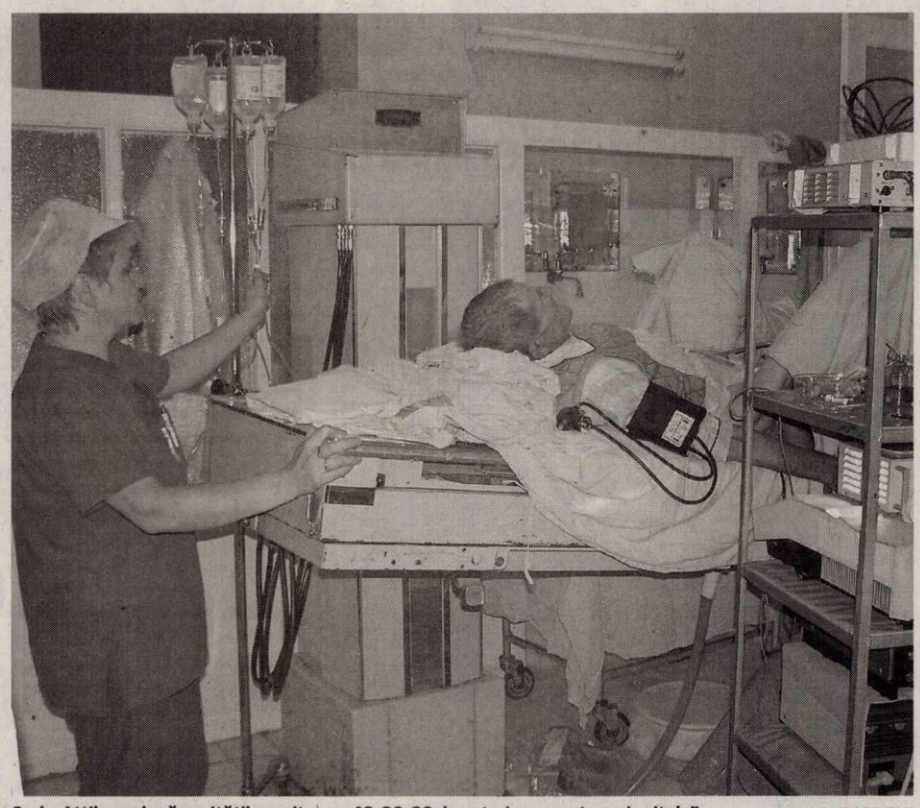

Cseke Attila crede că „unitățile sanitare cu 10, 20, 30 de paturi nu se pot numi spitale" FOTO:FAN

ARAD. Dacă ieri v-am prezentat laudele aduse Aradului de către ministrul Sănătății, astăzi consemnăm câteva din declarațiile mai puțin măgulitoare ale lui Cseke Attila la adresa județului nostru. Acestea au fost făcute în contextul discuției despre reprofilarea unor unități sanitare cu paturi, categorie în care, la nivel de județ, se regăsesc spitalele din Sântana, Gurahonț și Chișineu Criș. La cel din urmă a făcut referire ministrul când a detaliat motivele pentru care „unitățile propuse la reprofilare nu mai pot funcționa ca spitale".

Neconcordanțe

„La unele dintre aceste spitale - de unde am avut reacții - am fost și eu, le-am vizitat și nu vreau să se supere vreun primar sau altul. Dar pot să vă dau exemplul din Chișineu Criș, Arad, care spital are două clădiri. O clădire unde sunt bolnavi cronici și o clădire mai nouă. Dar partea propriu-zisă de spital, să-i spunem spital, e centru de sănătate, e într-o clădire al cărei principal atuu este că e pe lângă marginea drumului european, pentru că alte condiții deosebite nu sunt. Și acea clădire sau acele clădiri nu se pretează în niciun caz pentru un spital. Am înțeles din punctul de vedere al primarului că totul funcționează bine. Eu n-am văzut asemenea lucruri. Colegii care au fost în momentul în care s-a făcut evaluarea acelui spital, anul trecut, mi-au povestit că unii pacienți nici nu erau în centrul de sănătate, deși erau internați, că era o internare pe hârtie, ceea ce știm că se întâmplă în sistem. Nu vreau să acuz acum pe nimeni, dar ceea ce se cheamă astăzi spital, nici ca infrastructură, nici ca dotare, nici ca personal medical disponibil, nu se pretează a fi spital. E destul de aproape municipiul Arad, este mult mai corect să suni la 112 dacă ai o problemă de urgență, vine ambulanța, vine SMURD-ul și te duce la Arad, unde ai șansa de a fi tratat" - a subliniat ministrul Sănătății într-un interviu acordat MEDIAFAX.

Posibilități

Cseke Attila a mai precizat că, de la 1 aprilie 2011, unitățile propuse pentru reprofilare nu mai primesc bani pentru a funcționa ca spitale, ci numai ca unități reprofilate. „După evaluarea mea, aceste unități sanitare nu pot funcționa în actualul cadru ca și unități sanitare și nu vor primi finanțare de la 1 aprilie pe actuala structură ca și spital" - a atenționat ministrul Cseke. În privința reprofilării, ministrul Sănătății a precizat: „Guvernul nu va da și ministerul nu va aproba nicun fel de act normativ prin care să impună de sus vreo reprofilare. Noi am oferit posibilitatea acestor spitale de a intra într-un program guvernamental de finanțare de la bugetul de stat, pe cămine de bătrâni. Există și posibilitate de transformare în centre de permanență, care este tot o instituție finanțată sau formă finanțată de către stat, de către Ministerul Sănătății. Există mai multe posibilități, dintre aceste posibilități autoritățile locale pot alege în ce doresc să se reprofileze."

DIANA DUȚU
diana.dutu@informmedia.ro

NIMENI NU VA FI DAT AFARĂ

În ceea ce privește personalul medical, ministrul Sănătății a spus că atât medicii, cât și asistenții medicali vor fi menținuți în sistem, adică li se va oferi un alt post la un alt spital. „Niciun medic, niciun personal mediu sanitar, nu va pleca decât dacă dorește să plece din sistem, pentru că noi o să oferim posturi la celelalte spitale" - a spus Cseke Attila.

Pod suspendat peste lacul de la Bezdin

BEZDIN. Au muncit săptămâni bune pentru ca nuferii albi de pe lacul Bezdin să poată fi admirați fără ca impactul turiștilor asupra ecosistemului să fie prea mare. Munca lor de-o vară a fost prezentată, ieri, în cadrul caravanei fotografice care a poposit la Arad. Fiecare etapă a fost surprinsă în imagini iar acestea au fost însoțite de poveștile savuroase trăite de protagoniști în timpul derulării proiectului. La final, un pod suspendat din lemn, pe o lungime de aproximativ 500 metri, unic în această parte a țării, va permite amatorilor de frumusețe să traverseze zona foarte ușor și în același timp ecosistemul să fie protejat. Proiectul a fost demarat anul trecut și a fost finanțat de către Fundația pentru Parteneriat și MOL România . Sunt implicați ca și parteneri Asociația Peisagiștilor din România, Administrația Parcului Natural Lunca Mureșului, Asociația Altitudine Arad, Asociația de la 4, Organizația Cercetașii României, filiala Arad, primăriile localităților Pecica,Felnac,Secusigiu și Grupul Școlar Forestier Arad.

JA-M.A.

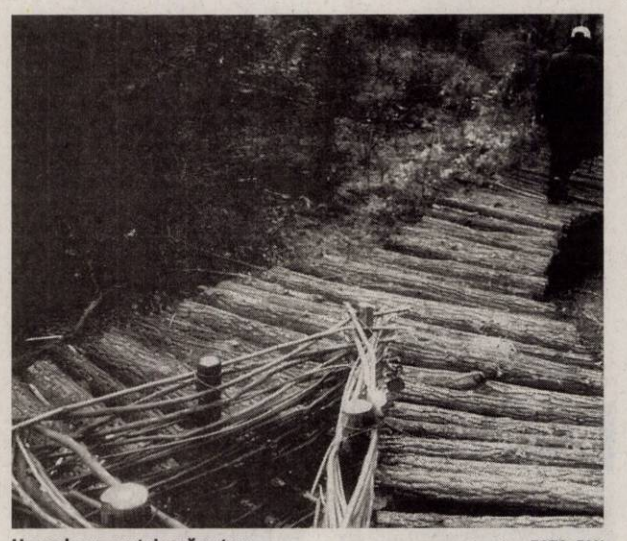

Un pod care protejează natura FOTO: FAN

Ungaria, un partener strategic în UE

ARAD. Europarlamentarul Iosif Matula a participat la ședința Comisiei pentru Cultură și Educație, în cadrul căreia a avut loc o prezentare a priorităților Președinției Maghiare a Uniunii Europene. Punctual, europarlamentarul Iosif Matula a adresat întrebări miniștrilor maghiari cu privire la modul în care programul Președinției va contribui la soluționarea problemelor comunității rrome. În răspunsurile oferite, miniștrii maghiari au subliniat faptul că problemele comunității rrome sunt mai degrabă sociale, nu etnice. Conform miniștrilor maghiari, un element important îl reprezintă asigurarea accesului la educația pre-școlară, lucru care poate reduce semnificativ discriminarea împotriva rromilor și, pe mai departe, scăderea ratei abandonului școlar. Crearea de locuri de muncă, accesul la asistență medicală și la locuințe decente sunt doar câteva din măsurile care ar trebui luate pentru sprijinirea comunității rrome. „Eu văd în Ungaria un partener strategic. Am respectat și susținut acest statut de parteneriat și în perioada cât am fost președinte al Consiliului Județean, îl respect și susțin și acum. Avem obiective comune, dar și probleme comune iar faptul că Ungaria deține președinția UE ne avantajează și pe noi ca țară", a afirmat Iosif Matula. **JA-S.T.**

Matula consideră Ungaria un partener strategic FOTO:S.T.

Alinierea la standarde europene

ARAD. În cadrul unei conferințe de presă, deputatul Claudia Boghicevici a prezentat o serie de legi care reprezintă priorități în această sesiune parlamentară. Fiind vicepreședinte al Comisiei pentru Muncă și Protecție Socială, Claudia Boghicevici a subliniat prioritățile din acest domeniu. „Aș dori să subliniez faptul că, în cea mai mare parte, legile care vor fi dezbătute - cu largul concurs al partenerilor sociali - și adoptate de către Parlament, vor duce la alinierea la standardele europene. Este vorba, în primul rând, de legile legate de muncă, de calitatea și retribuirea justă a acesteia, dar și de protecția socială a celor care își pierd, temporar, locul de muncă sau capacitatea fizică de a munci. „Ceea ce mă bucură în mod deosebit este legislația privind drepturile și protejarea copilului, indiferent din ce mediu ar proveni acesta, dar, mai ales, măsurile de natură să împiedice separarea acestuia de părinți. Dacă, din motive obiective, aceasta nu poate fi evitată, legea prevede drepturi speciale pentru acel copil. La celălalt pol, comisia în care activez, ca vicepreședinte, tratează cu maximă atenție proiectele de lege privind protecția și promovarea drepturilor persoanelor vârstnice, complementare drepturilor prevăzute de sistemele de asigurări – pensii și sănătate", a declarat Claudia Boghicevici. **JA-S.T.**

Claudia Boghicevici FOTO:S.T.

Celebra Tamaduitoare Valentina Codreanca este prezenta in Arad.
Aveti acum o sansa unica pt. a va purifica trupul si sufletul si a va rezolva toate problemele.
Valentina Codreanca lucreaza prin Magie Alba, descanta pt dragoste, liniste sufleteasca, succes in afaceri, examene, vindeca stresul, ipotenta, dezleaga farmece, blesteme, cununii legate, deschide cartile de tarot.
Rezolvari garantate pt care isi asuma responsabilitatea. Asigura confidentialitate si profesionalism in tot ceea ce realizeaza.
Tel : 0747.422.031, 0721.56.44.57
Web-site: www.magicvalentina.ro
(H-718995)

GARSONIERE

• **Vând garsonieră** confort 2, UTA/Micălaca, amenajate, 34 mp, 14.000- 16.000 Eur, 0755.814.902, 0745.780.412. 767712

AP.2 CAMERE-ARAD

• **Vând /Închiriez** apartament 2 camere Micălaca, 120Euro.Informaţii telefon 0755.514.019. 764857

• **Vând apartament** 2 camere semidecomandat, etaj 2, amenajat şi mobilat, str. Mucius Scaevola- Boul Roşu. Tel. 0743.171.046, 0724.347.972. 765011

• **Vând apartament** 2 camere, ideal spaţiu comercial, Podgoria, 52 mp, decomandat, 32.000 Eur, 0745.780.412, 0755.814.902. 767656

• **Vând apartament** 2 camere decomandate, etajul 4, Micălaca 300. Urgent! 26.000 Eur, 0744.542.931. 767599

• **Vând apartament** 2 camere, decomandat, P-ţa Mică. Preţ 24.900 Eur. Tel. 0744.241.122, 0746.264.425. 771356

• **Vând urgent** apartament 2 camere, ocupabil imediat, telefon. 0727.836.953. 761238

AP.3 CAMERE-ARAD

• **P.F. Vând** apartament 3 camere zona Vlaicu, 92mp, etaj 3/4, amenajat, gresie, faianţă, parchet laminat, termopane, uşă metalică, interior Stucco Veneziano.Preţ 38.000 Euro negociabil. Telefon 0756.277.408. 746385

AP.4 CAMERE-ARAD

• **Vând apartament** 4 camere, încălzire centrală, aer condiţionat, etaj 3/4, Peneş Curcanul.Telefon 0744.552.081,orele 07.00-17.00 770315

AP.5 CAMERE-ARAD

• **Apartament 5** camere, ultracentral, parter, 205 mp, 68.500 Eur, 0744.849.390. 767067

• **Vând sau** schimb cu echivalent în Arad, apartament 5 camere, ultracentral, situat în Timişoara. Telefon 0722.663.275, 0724.155.530. 731155

APARTAMENT LA CASĂ

• **Vând apartament** ultracentral în casă, S=92 mp (2 camere, bucătărie, baie, cămară, 2 boxe) fără îmbunătăţiri. 0745.315.895. 749094

• **Vând apartament** ultracentral în casă (2 camere, bucătărie, baie, cămară, boxă) S=52 mp, cu îmbunătăţiri. 0745.315.895. 749172

• **Vând apartament** ultracentral în casă (1 cameră, bucătărie, baie, cămară, boxă) S=48 mp, fără îmbunătăţiri (parter) 0745.315.895. 749403

CASE-ARAD

• **Vând casă** cu mansardă, zona Micălaca, Proiect American, patru camere, două băi, centrală termică, garaj 121 mp, teren aferent 300 mp, 45.500Euro. Relaţii 0728.555.305. 764668

• **Vând casă** zona Vlaicu, ST- 318 mp, SC 106 mp, 3 camere decomandate, baie, bucătărie, preţ 32,000 euro, telefon: 0745.780.412, 0726.455.633. 754393

• **Vând casă,** strada Poetului, nr. 7, suprafaţa totală 343 mp. Telefon 0723.268.195, 0751.716.399. 729158

CASE-JUDEŢUL ARAD

• **Vând casă** Călugăreni, 1400 mp, 2camere, bucătărie, anexe, la şosea, central. 23.000 euro/neg. 0754.974.199, 0740.885.362. 764850

• **Vând casă** mare anexe+grădină. Urgent! Gurba, preţ avantajos, 0755.168.984. 683602

• **Vând casă** Neudorf, 1470 mp, 29 km de Arad. ☎0754.012.357. 746277

• **Vând urgent** casă, nouă, ieftin, în Chişineu- Criş. Telefon: 0745.144.123. 771480

CASE DE VACANŢĂ-ALTE JUDEŢE

• **Case şi** terenuri- intravilan BATTONYA, ieftin, toate utilităţile, PersoanăFizică, 0722- 257409. 764649

VILE-ARAD

• **Vând vilă** în Pârneava, 6 camere, 5 băi, toate utilităţile, grădină, garaj, negociabil, 0257/280395. 732139

SPAŢII COM-ARAD

• **Închiriere- Vânzare** spaţiu- comercial CONFECŢII, 66- mp, vitrină- mare, PersoanăFizică, 0722- 257409. 745905

• **Vând birou** lângă tribunal, amenajat de lux.☎: 0745.234.823, 0723.180.004. 746403

• **11.500- mp şoseaua- NĂDLAC,** FS mare, utilităţi, Proiect- HOTEL, 0722- 257409. 764647

TERENURI LOCAL

• **Vând loc** de casă 534 mp, str. 6 Vânători, Nr.81, 25.000 Euro negociabil.Telefon 0748.750.516. 745908

• **Vând teren** intravilan 800 mp, cu C.F. la şosea, gaz, apă, curent, 0723.920.312 Fără intermediari. 767178

TERENURI JUDEŢ

• **Vând loc** de casă Zădăreni, 600 mp, 12 euro/mp, 0745.234.823. 746525

• **Vând teren** industrial Arad- Zădăreni, 2-4,5 ha, Arad- Şagu 5,5 ha, 10 Eur/mp/negociabil, 0745.780.412, 0755.814.902. 767695

• **Vând teren** intravilan 500 mp, aproape autostradă, utilităţi, preţ negociabil. Telefon 0257/286.158. 683696

• **Vând teren** pentru casă loc. Călugăreni, 615 mp, toate utilităţile, 8.500 Eur/negociabil, 0722.226.403. 770990

• **2,3 ha,** agricol, Sânleani, 7.500 Eur, 0744.849.390. 767066

IMOBILE CHIRII

• **Închiriez apartament** 2 camere, Podgoria, str. Iuliu- Maniu pe termen lung, renovat şi mobilat. Rog seriozitate.Telefon 0754.543.129. 743535

• **Închiriez apartament** cu o cameră, cu toate utilităţile. Telefon 0748.214.780. 745993

• **Închiriez apartament** 2 camere, utilat, mobilat, Podgoria, 200 euro, Telefon: 0743.700.345. 746045

• **Închiriez apartament** 3 camere, central. Informaţii 0722.419.336. 746340

• **Închiriez apartament** 2 camere, contorizat, zona 500 Micălaca, 0746.159.960, 0742.938.929. 747345

• **Închiriez apartament** la casă/Vând frigider cu congelator, 0748.461.333. 748308

• **Închiriez apartament** 2 camere, etaj I, zona Gării, complet dotat şi renovat, 0727.798.269. 749495

• **Închiriez apartament** 1 cameră, Micălaca, mobilat. Tel. 0770.367.181, 0357/435149. 754421

• **Închiriez apartament** 2 camere zona Uta,renovat şi utilat complet.Telefon 0744.954.742. 767238

• **Închiriez apartament** 1 cameră, centru, 130 Eur. Tel. 0744.121.964. 767740

• **Închiriez apartament** două camere, parter, Fortuna.Telefon 0257/245553, 0357/412688. 770955

• **Închiriez apartament** 2 camere mobilat, zona Micălaca. Informaţii telefon 0740.308.488. 771023

• **Închiriez apartament** 2 camere, decomandat şi contorizat,Micălaca zona 300, parter cu garaj.Telefon 0257/242835, 0752.628.336. 771471

• **Închiriez cameră,** bucătărie mare, aproape tramvai, intrare separată.Telefon 0752.855.503. 771223

• **Închiriez garsonieră** central, recent renovată, mobilată, utilată şi contorizată, 0741.015.910. 768682

• **Închiriez urgent** garsonieră şi apartament 2 camere mobilate, 0751.382.017, 0257/380344. 750917

• **Închiriez vilă** 12 camere, 12 băi, parcare. Tel. 0744.629.478, 0722.344.621. 729166

• **Caut să** închiriez apartament 2 camere, mobilat, zona Boul- Roşu, ofer 100- 110 euro/lunar plus cheltuieli. Telefon: 0728.252.065. 770987

• **Dau în** chirie apartament de lux ultracentral, 2 camere, 200 Eur/negociabil. Informaţii telefon 0721.759.392. 767725

• **Dau în** chirie apartament 1 cameră, mobilat, 80 Eur/lună, 0748.868.949. 768775

• **Dau în** chirie una cameră şi bucătărie, mobilate la curte. Informaţii: 0771.527.218, 0745.882.366. 771461

• **Garsonieră confort** 1, Micălaca, mobilată, etaj 3, 100 Eur, 0257/228411. 767065

• **Ofer pentru** închiriat apartament 2 camere mobilate şi utilate cu aparatură electrocasnică. Condiţii foarte bune. Preţ 150 Eur. Tel. 0740.795.123. 771221

• **Ofer spre** închiriere apartament 2 camere amenajat şi mobilat, totul nou, etaj 2. Preţ 200 Eur/lună. Telefon 0743.171.046, 0724.347.972. 764992

SPAŢII COM-ARAD

• **Închiriem spaţiu** comercial ultracentral 120mp şi spaţii comerciale (mese) Piaţa Privată Fortuna.Telefon 0756.056.803, 0756.056.802. 671699

• **Închiriez apartament** 2 camere centru (birou etc.). Tel. 0744.121.964. 767743

• **Închiriez casă** pe Şaguna, pentru o societate. Tel. 0744.121.964. 767742

• **Închiriez hală** 1000mp în Parcul Industrial Uta.Telefon 0721.288.570. 770672

• **Închiriez spaţiu** comercial 87 mp, Bd- ul Revoluţiei nr. 4, vis- a- vis de B.R.D. Telefon: 0727.798.269. 749597

• **Închiriez spaţiu** ultracentral vis- a- vis de Primărie, 25 Eur/lună. Tel. 0722.274.880. 771234

• **Dau în** chirie posturi coafură, cosmetică, manichiură- pedichiură, frizerie. Telefon 0747.795.147, B- dul Revoluţiei nr. 65. 770980

TEREN-JUDEŢUL ARAD

• **Cumpăr teren** arabil extravilan în zonele Pusta Şoimoş şi Pusta Păuliş (Sâmbăteni) de la Horia. Informaţii telefon 0742.297.770, 0735.860.996. 767716

OFERTE LOCURI DE MUNCĂ

• **Angajăm şofer** internaţional cu vechime de 3 ani pentru tir şi pentru camionetă. Informaţii: 0744.595.025. 771472

• **Firmă distribuţie** produse alimentare angajează şofer. Tel. 0374.005.229. 770868

• **Magazin Revoluţiei** angajează vânzătoare, experienţă 3 ani, 900+bonusuri, 0727881104 767141

• **Societate angajează** muncitori calificaţi pentru bandă montat tălpi. Telefon 0257/306030. 724998

• **Societate comercială** angajează muncitori necalificaţi.C.V. Arad Avrig 43.Telefon 0257/256796. 769332

• **Urgent angajăm** instalatori electricieni, muncitori. Salar motivant. Informaţii: 0257/280.908, 0728.145.037. 764701

PRESTĂRI SERVICII

• **A Acord** Garanţie 2 ani reparaţii maşini spălat, 0744.241.398, 0357/401569,0257/259146. 764675

• **A.Acord Garanţie,repar** maşini spălat automate, frigidere, piese originale,domiciliul clientului. Telefon 0257/274600, 0745.395.282. 767670

CONSTRUCŢII

• **Vând balast,** nisip, sorturi, etc. orice cantitate, duc molozul. TEL: 0745.036.969, 0722.389.480. 697850

• **Vând lemne** foc esenţă tare, la domiciliu, 100 lei/mp, 0742.655.913. 767267

• **Vând lemne** foc tăiate, crăpate, esenţă tare. Tel. 0721.592.572. 761938

CUMPĂRĂRI AUTO

• **Cumpăr Renault** Megane sau Logan 2004-2007. Tel. 0744.958.818, 0357/422154. 771211

MOTOCICLETE-VÂNZARE

• **Vând motocicletă** Cagiva 600 Canyion, în stare foarte bună.Preţ 1400 Euro, 0764.746.673. 767655

ELECTRONIC PLUS

• **Vând maşini** spălat automate, modele noi, Import Germania, combine, lăzi frigorifice, congelatoare.Ofer garanţie, transport, 0257/274600, 0745.395.282. 767676

• **VÂND ieftin electrocasnice second, lăzi, combine, maşini spălat haine, vase, uscătoare, televizoare, anvelope, vitrine comerciale. Rate angajaţilor, pensionarilor vârstă- boală, ☎0769.005.400.** 8694

MOBIDOM

• **Vând mobilier** baie cu chiuvetă sau WC şi vană pe colţ, stare bună, preţ convenabil. Telefon: 0757.057.279. 767169

PIERDERI

• **Pierdut certificat** constatator nr. 44151 din 28.08.2008 eliberat de O.R.C. de pe lângă Tribunalul Arad pentru S.C. Klastorf S.R.L. cu sediul în Arad, Calea Zimandului nr. 13. Îl declar nul. 770973

• **Pierdut Certificat** constatator- original al firmei Filimon Vasile- Groşeni, cu sediul în sat Groşii- Noi, com. Bârzava nr.65, jud.Arad cod unic de înregistrare 26608916 din 05/03.2010 nr.ordine în Registrul Comerţului F02/259/2010. Îl declar nul. 771035

• **Pierdut Certificat** constatator nr.12761 din 10/04/2007 pe firma P&L Transport S.R.L.Îl declar nul. 771225

• **Pierdut Certificat** de înregistrare pentru S.C. Corint Star S.R.L. Îl declar nul. 771003

• **Pierdut Certificate** Trezorerie pe numele Ciul Pavel cu seriile: D nr.2827300; 2827301; 2827302; 2827311; 2827312; 2827313; D1 nr. 1024557; D1 nr.2950074; D nr.2953550; D1 nr.104614; E nr.1273029; E nr.1273030; D nr.2948814; D nr.2948815; D nr. 2948900. Le declar nule. 768838

PLANTE-FLORI

• **Vând fân,** Ghioroc nr. 113. Informaţii: 0257/461612. 767191

ANIMALE-PĂSĂRI DOMESTICE

• **Vând căţei** Ciobănesc German (Lup), vaccinaţi, 0744.958.818, 0357/422154. 771196

• **Vând grăsuni** 4- 7 luni. Telefon 0752.855.503. 771220

• **Vând porci** graşi şi grăsuni, sat Sîmpetru-German.Informaţii telefon 0257/439177, 0740.013.404. 754493

ÎMPRUMUTURI FINANCIARE

• **Ofertă! Valută** rapid cu 2- 3%. Plata la final! Tel. 0721.492.429. 754446

CITAŢII

• **Se citează** Homonea Emil cu ultimul domiciliu cunoscut în Fântânele nr. 223, pârât în dosar nr. 412/55/2011, în proces cu Homonea Veronica Sorina la Judecătoria Arad, în data de 23.02.2011 ora 8.30 sala 215 pentru divorţ. 771005

• **Se citează** pârâtul Morar Cornel în dosarul nr. 670/51/2011 al Judecătoriei Arad, cu termen de judecată la data de 01.03.2011, ora 8:30, sala 215, în proces de divorţ cu reclamanta Morar Cornelia. 769331

DIVERSE

• **Cumpăr fier,** cupru alamă, baterii, caroserii, pene, 0741.435.116, 0746.404.475. 746357

• **Cumpăr maşini** spălat automate, frigidere defecte. Ofer 20Lei- 30Lei, 0745.395.282, 0257/274600. 767684

• **Cumpăr mobilă** din lemn curbată, porţelanuri, vederi vechi, argintărie pentru topit etc., 0744.203.945. 765058

• **Cumpăr pene** vechi/noi, fier vechi, cupru (22 lei) baterii auto vechi, etc. Telefon: 0752.348.495. 706279

• **Cumpăr pene,** cupru, alamă, baterii, aluminiu, radiatoare, fier vechi, caroserii, inox, 0754.433.372. 754431

• **Vând ţuică** de struguri. Telefon 0751.119.816. 771407

• **Vând ţuică** prune de Chisindia 52 grade. Informaţii: 0742.435.545.

• **Vând baloţi** lucernă şi paie, str. Andrei Şaguna nr. 238. 767428

• **Vând fân** de lucernă, balotat. Tel. 0745.265.360. 768741

• **Vând mraniţă** de grădină şi spaţii verzi. 0722.344.815, 0740.780.852. 706302

• **Vând spălătorie** cu 8 programe automată.Preţ 7.000 Eur negociabil, sobă cu boiler, lemne şi cărbuni, geamuri, uşi termopan plastic, lemn, aluminiu, 0755.640.764. 771253

• **Vând 100** baloţi paie (Sânpaul). Telefon 0257/416515. 771448

EXPERŢI ÎN IMOBILIARE
romimo.ro

DECESE

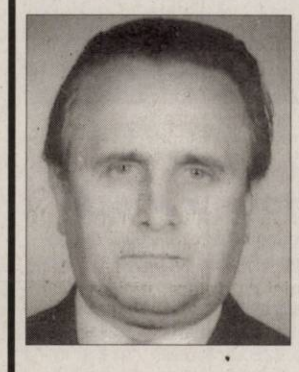

Cu adâncă durere anunţăm trecerea la cele veşnice, după o grea suferinţă a celui care a fost soţ, tată, socru şi bunic

MARIŞ VASILE

Înmormântarea va avea loc astăzi, 9 februarie 2011, ora 14:00, de la capela cimitirului Pomenirea. Dumnezeu să-l odihnească în pace!

Familia îndoliată Mariş

Cu inimile pline de durere, anunţăm moartea fulgerătoare a celui care a fost un bun soţ şi tată, colonel în retragere

DRĂGAN TEODOR

Înmormântarea va avea loc Astăzi, 09.02.2011, la ora 15.00, de la Capela Cimitirului Pomenirea.

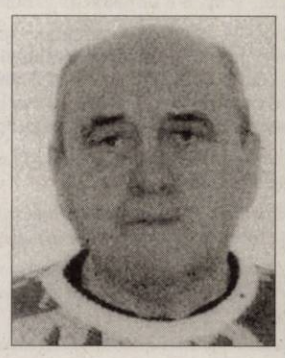

Cei care l-au iubit, soţia Raia şi fiul Egizio

Cu adâncă durere în suflet, anunţăm încetarea fulgerătoare din viaţă a soţului

GLIGORESCU AUREL-DORIN (GRINGO)

Înmormântarea va avea joi, 10 februarie 2011, ora 13:00, de la Capela Cimitirului Eternitatea.

Soţia Silaghi Doina cu familia

SERVICII FUNERARE

IN MEMORIAM
NON STOP!
KUKI - servicii funerare complete
Oferă toată gama de sicrie, accesorii şi servicii funerare la preţuri avantajoase.
- cameră toaletat
- cameră frigorifică
- capac frigorific
Transport Intern şi Internaţional
Contact: Arad, str. Mihai Eminescu, nr. 4 (în curte)
Tel: 0257/211.929, mob: 0723343964
www.inmemoriamkuki.com
(H-698814)

Cu durere în suflete, vă anunţăm trecerea în eternitate a celei care a fost mama noastră

GRĂDINARIU VOICHIŢA BORIŢA

Priveghiul va avea loc la domiciliul de pe S. Balint nr. 7. Slujba de înmormântare va avea loc joi, 10 februarie 2011, ora 11:00, la domiciliu iar înmormântarea la cimitirul Pomenirea, ora 12:00.

Loredana Lacusteanu şi Codru Grădinariu cu familiile

Cu profundă durere anunţ încetarea din viaţă a celei care a fost soţie iubitoare timp de 53 ani,

MOŢ AGATIA

Înmormântarea va avea loc astăzi, 9 februarie 2011, la cimitirul Eternitatea (UTA). Dumnezeu s-o odihnească!

Soţul Moţ Petru

Cu adâncă durere anunţăm decesul celei care a fost mamă, soacră şi mătuşă

GĂLUŞEANU ERNA

Înmormântarea va avea loc astăzi, 9 februarie 2011, ora 15:00, la cimitirul Eternitatea (UTA).

Familia îndoliată: fiica Mihaela cu soţul Claudiu, fam. Găluşeanu şi Andrei

După o lungă şi grea suferinţă ne despărţim de buna noastră mamă, soacră, bunică şi străbunică

HUPLEA FLOARE

în vârstă de 92 ani născută în comuna Ciumeghiu. Priveghiul va avea loc în Arad, str. Griviţei nr. 15. Înmormântarea va avea loc joi, 10 februarie 2011, ora 12:00, la cimitirul din Aradul Nou.

Îndoliaţi fiul Alexandru (Şoani) şi nora Dorina cu familia

Cu inimile zdrobite de durere ne luăm rămas-bun de la cea mai aleasă fiinţă din viaţa noastră, iubitul nostru soţ, tată şi bunic

CRIŞAN DUMITRU
în vârstă de 82 ani.

Dumnezeu să odihnească în pace sufletul tău bun şi blând! Înmormântarea va avea loc astăzi, 9 februarie 2011, ora 13:30, de la capela Cimitirului din Chişineu-Criş.

În veci nemângâiate soţia Floare, fiica Aurica şi nepoata Roxana

CONDOLEANŢE

Cu o lumânare aprinsă, o lacrimă şi un buchet de amintiri dragi îmi iau rămas bun de la buna mea prietenă

VOICHIŢA GRĂDINARIU

rugându-l pe Dumnezeu să o ierte şi să-i dea odihnă veşnică.

Liana Ciarnău

(H-770673)

CASA DE INSOLVENTA RAVA s.p.r.l.
în calitate de lichidator judiciar ANUNŢĂ TOŢI CREDITORII
SC JON & FLO.CONSTR. S.R.L

cu sediul în Arad, Str. Noua, nr. 57, jud. Arad, având cod fiscal 19033084, înmatriculată la Oficiul Registrului Comerţului de pe lângă Tribunalul Arad sub nr. J02/1705/2006 că faţă de această societate a fost deschisă procedura simplificata prevăzută de Legea nr. 85/2006 prin Incheierea comerciala nr. 192 din data de 25.01.2011, pronunţată de Tribunalul Arad în dosarul 7044/108/2010.

Termenul limită, conform prevederilor art. 62(1) lit.b) din Legea nr. 85/2006, pentru înregistrarea cererii de admiterii a creantelor este data de **16.03.2011.**

În temeiul art. 76 alin.(1) din Legea privind procedura insolvenţei, nedepunerea cererii de admitere a creanţei până la termenul menţionat atrage decăderea din drepturi privind creanţa/creanţele pe care le deţineţi împotriva debitorului.

Termenul limită pentru verificarea creanţelor, întocmirea, afişarea şi comunicarea tabelului preliminar al creanţelor este cel prevăzut de art. 62 c) din Legea nr. 85/2006 este la data de **05.04.2011.**

În termen de 10 zile de la primirea prezentei notificări, pentru motive întemeiate, creditorii, pot face opoziţie la deschiderea procedurii.

Debitorul **SC JON & FLO.CONSTR. S.R.L** are obligaţia ca în termen de 10 zile de la deschiderea procedurii să depună la dosarul cauzei documentele prevăzute la art. 28 alin. (1) din Legea privind procedura insolvenţei.

Informaţii suplimentare la tel. 0357- 428 897 sau la sediul profesional al lichidatorului judiciar **CASA DE INSOLVENTA RAVA** s.p.r.l. *situat in* ***Arad, str. SALACZ GYULA (fosta str. Macinului), nr. 3A, jud. Arad***

(H-770575)

CASA DE INSOLVENTA RAVA s.p.r.l.
în calitate de lichidator judiciar ANUNŢĂ TOŢI CREDITORII
SC SHREK CONSULT S.R.L.

cu sediul în sat Aluniş, comuna Frumuşeni, nr.276, jud. Arad, având cod fiscal 16918162, înmatriculată la Oficiul Registrului Comerţului de pe lângă Tribunalul Arad sub nr. J02/1879/2004 că faţă de această societate a fost deschisă procedura falimentului prevăzută de Legea nr. 85/2006 prin Incheierea nr. 118/CC din data de 26.01.2011, pronunţată de Tribunalul Arad în dosarul 6974/108//2010.

Termenul limită, conform prevederilor art. 62(1) lit.b) din Legea nr. 85/2006, pentru înregistrarea cererii de admiterii a creantelor este data de **06.04.2011.** În temeiul art. 76 alin.(1) din Legea privind procedura insolvenţei, nedepunerea cererii de admitere a creanţei până la termenul menţionat atrage decăderea din drepturi privind creanţa/creanţele pe care le deţineţi împotriva debitorului.

Termenul limită pentru verificarea creanţelor, întocmirea, afişarea şi comunicarea tabelului preliminar al creanţelor este cel prevăzut de art. 62 c) din Legea nr. 85/2006 este la data de **04.05.2011.**

Termenul pentru definitivarea tabelului de creante si solutionarea eventualelor contestatii la tabelul preliminar al creantelor este **01.06.2011.**

Se notifică faptul că prima Adunare a creditorilor va avea loc la sediul lichidatorului judiciar în data de **09.05.2011**, ora **14.00.**

În termen de 10 zile de la primirea prezentei notificări, pentru motive întemeiate, creditorii, pot face opoziţie la deschiderea procedurii.

Debitorul **SC SHREK CONSULT S.R.L.** are obligaţia ca în termen de 10 zile de la deschiderea procedurii să depună la dosarul cauzei documentele prevăzute la art. 28 alin. (1) din Legea privind procedura insolvenţei.

Informaţii suplimentare la tel. 0357- 428 897 sau la sediul profesional al lichidatorului judiciar **CASA DE INSOLVENTA RAVA** s.p.r.l. *situat in* ***Arad, str. SALACZ GYULA (fosta str. Macinului), nr. 3A, jud. Arad***

SC COSTE SHOES SRL
ARAD, str. Pădurii nr. 2-4
angajează
CUSĂTOARE
pentru maşini
cu 1 ac, 2 ace şi zig-zag
(H-765049)
☎ 0257-211-700

ANTICAR GERMAN
CUMPĂR
MAŞINI CUSUT MĂRCI
GERMANE VECHI.
OFER 40.000-45.000 EURO
PLATA PE LOC.
0740.343.775

EXPERŢI ÎN IMOBILIARE
romimo.ro

Prima institutie acreditata de barmixeri din Romania, Mojito School

organizeaza CURSURI DE BARMIXERI
in Arad incepind de la data de 1 martie. Material didactic international, pregatire teoretica si practica la un nivel profesionist. Cei care au terminat cursurile de barmixeri Mojito School au obtinut rezultate semnificative la concursurile internationale, dar si pe piata de munca internationala.

Telefon: 0758 284 261. Adresa web: www.mojitoschool.ro Prima ora gratuita!
(H-731400)

NOU AN = NOI POSIBILITĂŢI
SOLUŢIA ESTE LA NOI!
2000 EU.....22 EU/LUNĂ
5000 EU.....56 EU/LUNĂ
10.000 EU.....112 EU/LUNĂ
WORLD INVEST HOLDING S.R.L.
BDUL REVOLUŢIEI NR 24, ET 1, AP.12 ☎ 0357-411-415; 0772-221-204
ORAR : L-V: 9-18; S: 9-13

ROMÂNIA
JUDEŢUL ARAD
CONSILIUL JUDEŢEAN

DISPOZIŢIA NR. 240
din 08.02.2011
privind convocarea Consiliului judeţean Arad în şedinţă extraordinară

Preşedintele Consiliului judeţean Arad,
În temeiul prevederilor art. 94 (2) şi 106 (1) din Legea 215/2001-Legea administraţiei publice locale, republicată,

DISPUNE:

Articol unic: Consiliul judeţean Arad se convoacă în şedinţă extraordinară în data de 10.02.2011, ora 13:00, în sala E 2 11, a Consiliului judeţean Arad, cu următoarea

ORDINE DE ZI:

1.Proiect de hotărâre privind preluarea managementului asistenţei medicale cu privire la Spitalul Clinic Municipal Arad şi însuşirea Protocolului de predare – preluare încheiat între Consiliul Local Municipal Arad şi Consiliul Judeţean Arad.
2.Proiect de hotărâre privind aprobarea Bugetului General al Judeţului Arad pe anul 2011.
3.Proiect de hotărâre privind desemnarea reprezentanţilor Consiliului Judeţean Arad în Consiliul de Administraţie al Spitalului Clinic Municipal Arad.

PREŞEDINTE, Nicolae Ioţcu
SECRETAR AL JUDEŢULUI, Ioan Silaghi

(H-776328)

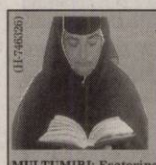

Dragi cititori ,
Vine în ajutorul vostru **Maica Stareta Elena**,binecuvantata de Dumnezeu pentru a va rezolva problemele.
Maica Elena eliminia tot ce este legat de farmece si blesteme,vindeca depresia si alcoolismul;impreuneaza familii dezbinate si multe altele.
Va poate rezolva orice problema prin telefon pe numele de botez si a datelor persoanale si va deschide Cartea Sfanta gratuit zilnic.**Telefon: 0746.316.026 ; 0760.474.731.**

MULTUMIRI: Ecaterina,Arad:Mii de multumiri Maicii ca mi-a dezlegat cununia si am putut sa ma recasatoresc si acum sunt fericita.
Maria, Arad: Multumesc Maicii ca m-a vindecat de depresie si m-a impreunat cu sotul care ma parasise pentru alta femeie.
REZULTATE GARANTATE: 0746.316.026 ; 0760.474.731

---

sysrom vă oferă:
ISYS Comercial: un program software adecvat afacerii dumneavoastră
Acoperă integral procesele activităţii comerciale: financiar-contabilitate, gestiune achiziţii, desfacere, gestiune stocuri, mijloace fixe, personal-salarizare, declaraţii financiare
Un produs matur,validat de implementări cu succes în Arad
Posibilitate de configurare la cerinţele oricărui business
Pentru contracte încheiate până la 31.03.2011, primul an de mentenanta este gratuit.
we're here to serve you: Tel. 0257-208.571, www.sysrom.ro
SISTEM ERP SECURIZAT PLATFORMĂ ORACLE
(H-769101)

Biroul Executor Judecătoresc Horvat Viorel

având în vedere că, în Dosarul execuţional nr. 253/2010, debitorul S.C. Nini International S.R.L., cu sediul în localitatea Vladimirescu, str. Libertăţii nr. 66, bl. B5, sc. 1, ap. 4, judeţul Arad, nu a achitat creditorului Consiliul Local al Comunei Vladimirescu suma de **270.393,42 lei** (creanţa, penalităţi de întârziere, cheltuieli de judecată, cheltuieli de executare silită, taxe şi impozite locale) anunţă scoaterea la licitaţia publică din data de **24.02.2011, ora 14:00,** care va avea loc la sediul Biroului executorului judecătoresc Horvat Viorel din Arad, str. Blajului nr. 2, et. 1, ap. 9 a următorului imobil poprietatea debitorului:

Imobilul situat în localitatea Vladimirescu FN, judeţul Arad, înscris în CF 309670 a localităţii Vladimirescu (provenită din conversia pe hârtie a CF nr. 5369) nr. top 3826/b-c/2, compus din cabină poartă, birou, atelier auto, 3 magazii, 3 barăci metalice şi platformă betonată proprietatea debitoarei.

Preţul de strigare este de 350.550 lei, fiind determinat prin raport de expertiză.

Vânzarea se face publică, persoanele interesate urmând a se prezenta la locul şi ora de mai sus.

Pot participa la licitaţie acele persoane care au achitat la CEC cel puţin 10% din preţul de evaluare a bunurilor scoase la licitaţie.

(H-754010)

Transformă nemulţumirea în siguranţă!
ARTEX SCM
SOCIETATE CU TRADIŢIE ÎN DOMENIUL TEXTIL, ANGAJEAZĂ
confecţioneri îmbrăcăminte sau persoane cunoscătoare de meserie, execuţie butoniere, cusut nasturi, aplicat butoni, călcat.
OFERIM: climat de lucru european, salarii motivate în acord individual, tichete de masă, primă de transport – prezenţă, premii, un singur schimb, asistenţă medicală.
Angajările se fac pe bază de probă de lucru.
DETALII: telefon : 0357- 408275; 0357- 408276
(H-668947)

PEUGEOT
Concesionar Peugeot Micalaca, 1 EST 0257-278-738
SC AUTO SML SRL
WWW.AUTOSML.RO
HYUNDAI NEW THINKING.
Concesionar HYUNDAI Calea Timisorii, F.N 0257-278-042
CONCESIONAR HYUNDAI SI PEUGEOT PENTRU JUD. ARAD, VA ASTEAPTA IN CONCESIUNILE NOASTRE PENTRU A VEDEA NOILE MODELE SI A DESCOPERI NOILE REDUCERI DE PRET!
EX: SANTA FE 15.900 E, TUCSON 13.900 E + TVA
PEUGEOT 206 6900 E +TVA, PEUGEOT 207 8960+ TVA
(H-729163)

Fabrică de medicamente si produse naturale
caută pe teritoriul judeţului Arad:
medici, reprezentanţi vânzări birou si pe teren.
Nu cerem experienţă. CV-urile se trimit în limba maghiară sau română pe adresa de mail : drdozsa@freemail.hu (site www.artrozis.com).
Informaţii la telefon : +36702245969 (H-770908)

S.C. INTERCITY TRADING S.R.L., angajează:
● AGENT LIVRĂRI (profesionist) ● MAGAZIONER-GESTIONAR
● AGENT VÂNZĂRI ● OPERATOR CONTABILITATE
● HORTICULTOR (grădinar)
Studii medii: C.V-ul, personal: str. Lugojului nr. 2, după ora 17. (Inclusiv pentru cei necontactaţi anterior). (H-758928)

TOP SECURITY Arad, P-ţa Sârbească 1
0257/281.410, 0752/441415, 0770/730044, 0752/441419
angajează: AGENŢI PAZĂ - bărbaţi
Femei pentru Sântana - Pâncota
Salarizare atractivă.
Organizăm şcolarizare agenţi pază 500 lei. Plata rate!
(H-770992)

---

sc Nutrientul SA - Palota, jud. Bihor
achiziţionează cereale: grâu, porumb, orz.
0259/471-811 - pentru cantităţi mici, sau
0726/623-792 - pentru cantităţi mari (H-729139)

Angajăm 3 persoane cunoscătoare programe piese schimb camioane, remorci, semiremorci (MAN, IVECO, DAF, SCANIA, VOLVO, MERCEDES, RVI). Salar motivant între 1450 - 2500 Ron lunar. Telefon : 0724.825.492
(H-771451)

VINDEM TEREN INTRAVILAN CU CASĂ DEMOLABILĂ, STR. CÂMPUL LINIŞTII, NR.2, ARAD. SUPRAFAŢĂ TEREN 1.079 MP.
INFORMAŢII LA TEL: 0722-550-603, 0722-043-341, 0259-407-278.

Publicitate 0257-210.775; 0257-280.904

EVIDENŢIAZĂ-TE!

Talon valabil până în 31 martie 2011

Text: **DATA apariţiei:**.....

Date personale:
Nume şi Prenume:
Telefon:
Buletin de identitate:

TALON + PREŢUL CATEGORIEI AFERENTE

Anunţurile se preiau zilnic, la ghişeu, până în ora 16[00], după această oră, se pot prelua doar prin intermediul sistemului online de preluare al anunţurilor disponibil pe www.jurnalaradean.ro . Anunţurile de mică publicitate din Jurnal Arădean se publică pe baza talonului din ziar
Redacţia nu îşi asumă responsabilitatea pentru conţinutul anunţurilor de mică publicitate!
JURNAL ARĂDEAN

În astfel de momente triste cuvintele sunt de prisos, iar sufletele îndurerate vorbesc prin lacrimi. Ne alăturăm în durere colegei noastre Loredana Lăcușteanu în aceste momente grele ale despărțirii de draga sa mamă

VOICHIȚA GRĂDINARIU

colega noastră plecată prea devreme la cele veșnice. Transmitem familiei sincere condoleanțe.

Colectivul C.S.E.I. Arad

Un ultim omagiu celei care a fost buna noastră vecină

VOICHIȚA GRĂDINARIU

Sincere condoleanțe familiei.

Vecinii de la bloc Simion Balint

Pios omagiu, lacrimi, regrete și durere, la pierderea dragei noastre prietene,

VOICHIȚA GRĂDINARIU

Dumnezeu să te odihnească în pace. Nu te vom uita niciodată. Familiei sincere condoleanțe!

Familia Iosif Halja

Un ultim omagiu pentru cea care a fost

HUPLEA FLOARE

Un suflet nobil s-a ridicat la cer și a plecat departe de noi, dar mai aproape de Dumnezeu. Recunoștință veșnică maica dragă! Dumnezeu să te odihnească în pace!

Nepotul Alexandru cu soția Daniela

Cu mare durere în suflet și veșnică recunoștință ne despărțim de draga noastră bunică și străbunică

HUPLEA FLOARE

Dumnezeu să o odihnească în pace!

Nepoata Dana cu soțul Niki și strănepoata Karina

Cu o imensă durere și tristețe ne luăm ramas-bun de la cel care ne-a călăuzit copilăria și tinerețea, dragul nostru tată și bunic.

CRIȘAN DUMITRU

din Chișineu-Criș. Dumnezeu să te așeze în Împărăția celor drepți!

Fiica Aurica și nepoata Roxana

Suntem alături de nașa noastră Aurica Trifu, în aceste momente dificile ale trecerii în eternitate a celui care a fost dragul ei tată

CRIȘAN DUMITRU

Sincere condoleanțe!

Familiile Luca-Guleș

Sincere condoleanțe familiei Silaghi Doina la despărțirea de soțul

GLIGORESCU AUREL-DORIN (GRINGO)

Colegii de la S.C. Tempo S.R.L. Arad

Suntem alături de mătușa Irina, verișorul Laci și familia, cărora le transmitem sincere condoleanțe la trecerea în neființă a unchiului

MARIȘ VASILE

Miki, Angi și Adina

COMEMORĂRI

Aprindem o lumânare și așezăm un buchet de amintiri dragi, gânduri de recunoștință și lacrimi pe mormântul celui care a fost

PETRU MOCAN,
din Curtici.

Astăzi se împlinesc cinci ani de la trecerea lui neființă. Să-i fie țărâna ușoară și memoria binecuvântată!

Familia îndoliată

✝ Ai fost parcă ieri printre noi, dar a trecut un an de când ai plecat departe de noi, care ți-am fost dragi mai aproape de Dumnezeu pe care-l rugăm, să-ți dea liniștea de care ai avut atâta nevoie, dragul nostru nepot, frate, unchi, soț și tată

PETIC PETRU FLORIAN-TICĂ
34 ani.

Nu te vom uita niciodată cei care te-am iubit.

Tușl Luci cu unchiul Mihai Udrea, fratele Petic Mircea cu soția Lili, nepotul Alex, fiica ta dragă Denisa și soția Klara

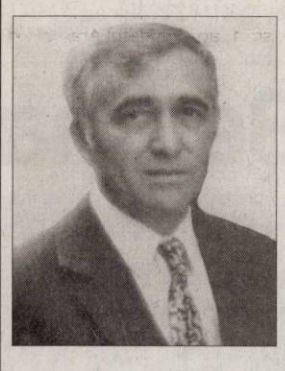

✝ O lumânare aprinsă și o rugăciune acum la împlinirea a 7 ani de la despărțirea de dragul nostru soț, tată, socru și bunic

ILIE SELEJEAN

Există amintiri care nu se șterg niciodată, iar în sufletul, în inima și gândurile noastre te vom purta mereu, vei fi mereu același. Dormi în pace suflet blând!

Familia

Azi se împlinesc 2 ani de când a plecat mult prea curând de lângă noi, iubitul nostru soț și tată

CIURDAR SIMION

din Șiclău. Ai lăsat un gol imens în sufletele noastre și doar o poză amintire. Ne rugăm la Bunul Dumnezeu pentru odihna ta vesnică!

Te vom plânge mereu soția Maria și fiul Cristian

Purtăm în suflet aceeași durere și tristețe la împlinirea a 9 ani de când a plecat dintre noi cea care a fost

NUȘCA GULEȘ

Dumnezeu să o odihnească în pace!

Familia

Anunțurile de deces se publică GRATUIT!

Azi, 9 februarie 2011, se împlinesc 8 ani de la plecarea dintre cei dragi a celui care a fost soț, tată, socru și bunic

CIOBOTA IOSIF

Dumnezeu să-l ierte și să-l odihnească în pace!

Îl plâng soția, fiicele, ginerii și nepoțelul cu lacrimi fierbinți

Azi, 9 februarie, se împlinesc 10 ani de când a plecat la cele veșnice cel care a fost dragul nostru,

GURBAN GHEORGHE

din Caporal Alexa. Te-ai dus din lumea asta/Noi singuri am rămas/Te plângem la orice pas.

Familia

Ziua de 9 februarie ne regăsește cu același dor, cu lacrimi în ochi și inima plină de durere, când se împlinesc 4 ani de la plecarea dintre cei dragi, în veșnicie a celui care a fost mult iubitul nostru soț, tată și bunic

BEJ TEODOR
din Caporal Alexa.

Familia

Astăzi când se împlinesc 10 ani de când ai plecat, mult prea devreme, te voi purta în sufletul meu și aștept clipa revederii cu tine soțul meu drag

DRĂGAN IOAN

Te plânge soția Maria Drăgan

Deși au trecut 10 ani de când ne-am despărțit de scumpul nostru tată

DRĂGAN IOAN

îi păstrăm vie amintirea în sufletele noastre și trăim cu speranța că într-o zi ne vom revedea.

Copiii cu familiile

✝ Ce tristă poate fi o zi care miroase a primăvară când cuprinși de-atâta dor și jale, cu drag ne amintim de voi și foarte greu ne vine-a crede, că nu mai sunteți lângă noi. Vă păstrăm în gândurile și sufletele noastre, acum la împlinirea a 22 ani, respectiv 20 ani și nouă luni de când ne-am despărțit de bunii noștri părinți:

LUCIA CIURDARIU (născută ARĂDAN)
și IOAN CIURDARIU
din Șiria.

Dumnezeu să vă dea odihna binemeritată!

Copiii: Pupa, Lița și Nelu cu familiile

Publicitate 0257-210.775

JURNAL ARĂDEAN

Acuzaţi de „trucuri contabile”

LOS ANGELES. Cineastul Michael Moore i-a dat în judecată pe fraţii Harvey şi Bob Weinstein, pe care îi acuză de „trucuri contabile hollywoodiene” şi „decepţie financiară”, afirmând că cei doi producători l-au înşelat cu cel puţin 2,7 milioane de dolari din încasările obţinute de documentarul „Fahrenheit 9/11”.

În documentele depuse, luni, la Curtea Superioară din Los Angeles, Moore susţine că fraţii Weinstein şi compania Fellowship Adventure Group au fost de acord să împartă profiturile între ei în procente egale (50%), însă apoi au „ascuns” aceşti bani de regizor.

SURSA: MEDIAFAX

BROSCUŢE DE MADAGASCAR

Numite Boophis tsilomaro, au fost descoperite de cercetătorul Miguel Vences, un expert care a descoperit aproximativ 100 de tipuri de amfibieni. Se cunosc 6.000 de specii, multe ameninţate cu dispariţia

FOTO: FAN

Procesul lui Murray, televizat

LOS ANGELES. Procesul de luna viitoare al doctorului lui Michael Jackson va putea fi televizat, a stabilit judecătorul Michael Pastor de la Curtea Superioară din Los Angeles. Judecata urmează să înceapă la sfârşitul lunii martie. Doctorul Conrad Murray este acuzat de omucidere involuntară şi riscă până la patru ani de închisoare dacă este găsit vinovat. Se aşteaptă ca procesul să dureze circa şase săptămâni. Judecătorul Pastor a spus că doreşte o „amplasare cât se poate de puţin stânjenitoare” a camerelor TV în sala de judecată şi aşteaptă propuneri detaliate de la posturile locale. La audierea preliminară de luna trecută, martorii au declarat că dr Murray a încercat să ascundă faptul că-i dăduse lui Michael Jackson propofol.

SURSA: AGERPRES

Natalie Portman, o prezenţă elegantă

LOS ANGELES. Actriţa Natalie Portman a participat, luni seară, la banchetul anual al nominalizaţilor la premiile Oscar, în cartierul Beverly Hills din Los Angeles, purtând la acest eveniment o elegantă rochie albastră.

Natalie Portman a fost nominalizată la Oscar la categoria „cea mai bună actriţă” pentru rolul din drama „Black Swan”. Pentru acest rol, actriţa a fost deja recompensată în acest sezon cu un Glob de Aur şi cu premiul decernat de Sindicatul actorilor americani.

Amy Adams, nominalizată la categoria „cea mai bună actriţă în rol secundar” pentru rolul din drama „The Fighter”, a purtat o rochie crem şi o pereche de pantofi aurii. La banchet a fost prezentă şi colega ei din distribuţia acestui film, Melissa Leo, care a decis să poarte pantaloni şi jachetă albă împreună cu o cămaşă turcoaz. Cea mai tânără dintre actriţele nominalizate, prezentă la gala de luni, a fost Hailee Steinfeld (14 ani), nominalizată la categoria „cea mai bună actriţă în rol secundar” pentru rolul din „True Grit”. Hailee Steinfeld a purtat o rochie neagră, simplă. Gala premiilor Oscar va avea loc pe 27 februarie.

Natalie Portman

FOTO: EPA

Nicole Kidman, nominalizată la categoria „cea mai bună actriţă în rol principal” pentru rolul din „Rabbit Hole”, a purtat o rochie de culoare stacojie, iar Helena Bonham Carter, nominalizată pentru evoluţia ei din „Discursul regelui/ The King's Speech”, a renunţat pentru o seară la ţinutele extravagante şi a purtat o rochie simplă, neagră.

SURSA: MEDIAFAX

Cea mai populară scenă de dragoste

LOS ANGELES. Scena dintre Kate Winslet şi Leonardo DiCaprio de la prova Titanicului a fost desemnată cel mai romantic moment din istoria cinematografiei, într-un sondaj comandat de producătorul italian de băuturi alcoolice Disaronno.

În această scenă din lungmetrajul „Titanic”, personajele interpretate de Kate Winslet şi Leonardo DiCaprio - Rose, respectiv Jack - se află în cel mai îndepărtat punct de la prova Titanicului şi îşi imaginează că zboară.

SURSA: MEDIAFAX

www.aradon.ro
Mai multe poze cu Diana

DIANA

Este o persoană sinceră, glumeaţă, deschisă.

CLIPUL ZILEI

Se luptă cu hoţii

Cinci oameni înarmaţi dau o spargere la un magazin de bijuterii în miezul zilei. O bătrânică aflată în zonă îşi ia inima în dinţi şi îi atacă pe cei cinci cu geanta pe care o avea în mână. În urma intervenţiei sale unul din cei cinci hoţi pică de pe motocicletă

Vezihttp://www.aradon.ro/batranica-se-lupta-cu-hotii/news-20110208-03470758

Au spart hubloul aeronavei

MOSCOVA. Compania aeriană Air Astana din Kazahstan intenţionează să reclame în instanţă doi pasageri ruşi, întâmplător ofiţeri în forţele armate ale Federaţiei Ruse, care, în stare avansată de ebrietate, s-au bătut şi au pricinuit pagube avionului A-321, ce efectua un zbor pe ruta Moscova-Astana. Cei doi ruşi beţi au spart hubloul şi au rupt parţial tapiţeria din piele din interiorul aeronavei. Înainte de plecare, reprezentanţii companiei aeriene nu au putut să-i dea jos pentru că aceştia se purtau decent. Însă după decolare, cei doi ruşi au început să facă scandal la clasa economic: au vorbit urât, au fumat în salon şi, apoi, s-au luat la bătaie. Au continuat „tărăboiul” până au fost legaţi de câţiva dintre pasageri. Prejudiciile pricinuite de cei doi ruşi sunt estimate la câteva mii de dolari.

SURSA: AGERPRES

Mâine începe Berlinala 2011

Arta, filmele de autor, tehnica 3D şi Iranul sunt teme majore ale Festivalului de la Berlin.

BERLIN. Cea de-a 61-a ediţie a Berlinalei, care va debuta mâine, în prezenţa preşedintelui juriului, Isabelle Rossellini, mizează pe creativitate, înnoire, cinematograful de artă şi de autor, tehnica 3D, debutul lui Ralph Fiennes în spatele camerei şi ultimele zvonuri despre noul film regizat de Madonna. Potrivit AFP, pasaje din cel mai recent lungmetraj al Madonnei, intitulat „W.E.”, vor fi prezentate în avanpremieră mondială la Târgul european de film de la Berlin, locul unde se vând şi se cumpără drepturile de difuzare şi distribuţie pe plan internaţional pentru peliculele ce urmează să fie lansate în curând. Redusă la 16 lungmetraje - faţă de 20 câte au fost înscrise anul trecut -, competiţia pentru Ursul de Aur, trofeul suprem ce va fi decernat pe 19 februarie, face loc în acest an femeilor şi tinerilor cineaşti, conform dorinţei directorului festivalului, Dieter Kosslick. Berlinala va debuta mâine seară, odată cu proiecţia, în afara competiţiei, a filmului western „Adevăratul curaj/ True Grit”, un remake realizat de fraţii Joel şi Ethan Coen după un clasic al genului regizat de Henry Hathaway în 1969. Lungmetrajul fraţilor Coen a obţinut 10 nominalizări la premiile Oscar, inclusiv la categoriile „cel mai bun film”, „cel mai bun regizor” şi „cel mai bun actor” (Jeff Bridges).Filmul „Margin Call”, al regizorului american J.C. Chandor, va lansa competiţia oficială, vineri.

Stau la coadă pentru bilete

FOTO: EPA

SURSA: MEDIAFAX

Primul muzeu erotic din Polonia

VARŞOVIA. Primul muzeu erotic din Polonia şi-a deschis porţile marţi, în capitala acestui stat, Varşovia, informează thenews.pl. Acest muzeu a fost construit la iniţiativa lui Dariusz Kedziora, care şi-a petrecut ultimii 20 de ani colecţionând diverse obiecte erotice în timpul călătoriilor sale sau căutând alte „exponate” pe internet.

Printre cele 2.000 de obiecte expuse se află şi un automat polonez de distribuire a prezervativelor, datând din 1934, singurul din generaţia sa care s-a păstrat până în zilele noastre. Accesul este permis doar vizitatorilor adulţi, iar preţul unui bilet este de 39 de zloţi (circa 8 euro).

SURSA: MEDIAFAX

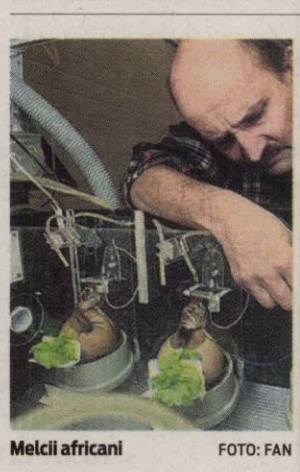

Melcii africani

FOTO: FAN

Testează calitatea apei

LONDRA. Şase melci africani uriaşi sunt folosiţi de reţeaua de apă şi canalizare din Sankt-Petersburg, „Vodokanal”, în calitate de sistem de atenţionare timpurie în legătură cu o posibilă poluare a reţelei. Compania „Vodokanal” afirmă că melcii africani, care pot ajunge şi la 25 de centimetri lungime, sunt mai sensibili la calitatea aerului şi apei decât toate celelalte instrumente folosite.

Transmiţătorii fixaţi de cochilii monitorizează starea de sănătate a melcilor gigant, care reacţionează rapid la orice modificare survenită în calitatea aerului, permiţându-i companiei să reacţioneze mai repede în vederea combaterii poluării cauzate de gunoiul filtrat incinerat. Entuziasmată, conducerea „Vodokanal” a implicat pe lângă melci şi câţiva raci.

SURSA: AGERPRES

Lansează o şcoală de teatru

LOS ANGELES. Actorul Kevin Spacey va lansa o academie de teatru în Orientul Mijlociu, pentru a-i ajuta pe artiştii din regiune.

Kevin Spacey şi-a anunţat planurile de a lansa academia de teatru în cadrul unei conferinţe de presă care a avut loc în Dubai, duminică. El a precizat că acest proiect va oferi ateliere şi cursuri privind toate domeniile artelor spectacolului teatral.

Spacey, care este director artistic al Old Vic Theater din Londra, speră ca acest proiect să ofere studenţilor oportunitatea de a călători şi de a învăţa de la teatrele de pe Broadway sau din alte locuri celebre.

Kevin Spacey este câştigătorul a două premii Oscar, pentru rolurile din „Suspecţi de serviciu” (1995) şi „American Beauty” (1999), putând fi văzut recent pe afişele lungmetrajului „21: Şansa vieţii lui”, consacrat universului jocurilor de noroc din Las Vegas.

SURSA: MEDIAFAX

Kevin Spacey

FOTO: EPA

FONDAT 1989, APARE LA ARAD, TEL. 0257/281.802, E-MAIL: REDACTIA.JURNALARADEAN@INFORMMEDIA.RO; PUBLICITATE.JURNALARADEAN@INFORMMEDIA.RO

Muzica provoacă plăcere la nivelul creierului
PAGINA 11

JURNAL ARĂDEAN

Carmen Tocală, convinsă că ICIM va scrie istorie
PAGINA 9

JOI
10 FEBRUARIE 2011
ANUL XXIII, NR. 6250
16 PAGINI - 1,2 LEI

4° Temperaturile se vor situa între -3 grade şi 4 grade. Vântul va sufla cu 10 km/h

DIMINEAŢA | AMIAZA | SEARA

Mascaţii au descins şi în Arad FOTO:FAN

Primul lot: cinci vameşi

BUCUREŞTI. Cinci vameşi arădeni, printre care şeful de tură de la Biroul Vamal Moravița, au fost reținuți și acuzați de luare de mită în formă continuată și aderare la un grup infracțional organizat de către procurorii DNA. Cei cinci urmează să fie prezentați în fața judecătorilor. /P.8

Sute de fermieri iau credite

ARAD. Agenția Județeană pentru Plăți și Intervenție în Agricultură Arad eliberează adeverințe pentru acei fermieri care au de primit subvenții de la stat, dar doresc să ia credite. Numărul fermierilor a depășit 500, în 2010. /P.12

Gheorghe Seculici FOTO:JA

Seculici spune că se exagerează

ARAD. Președintele PDL Arad, Gheorghe Seculici, este de părere că președintele Traian Băsescu a exagerat importanța votului dat în Camera Deputaților în cazul lui Dan Păsat. /P.5

SCĂDERI

Evoluţia pieţei asigurărilor, atât cele generale cât şi cele de viaţă.

Grafica: Jurnal arădean sursa: Capital

Exces de zel la vama Nădlac

Sute de TIR-uri, precum şi maşini mici au format cozi kilometrice la Nădlac, pe sensul de ieşire din ţară.

NĂDLAC. Blocaj la vama Nădlac, ieri dimineață, prefigurat încă de la lăsarea serii. Dacă unii spun că nu s-au intensificat controalele în Punctul de Trecere a Frontierei Nădlac, ci doar s-a înmulțit numărul TIR-urilor și al mașinilor, potrivit unor informații primite de la polițiștii de frontieră de la Nădlac, aceștia au primit dispoziție clară pentru intensificarea acestora pe sensul de ieșire din țară. Pentru ca acest lucru să fie posibil într-un timp relativ scurt, s-a dispus și suplimentarea personalului. Inspectoratul Județean al Poliției de Frontieră Arad spune, însă, că s-a suplimentat personalul deoarece, în doar 12 ore, 400 de TIR-uri au ieșit din țară iar 300 au intrat. „S-a dispus suplimentarea personalului din cauza numărului mare de ieșiri și intrări în țară, pe la PTF Nădlac. Avem 4 polițiști de frontieră pe sensul de ieșire, 3 pe intrare plus o echipă mobilă pentru ca totul să se desfășoare mai repede", a declarat comisarul șef Ion Mareș, din cadrul Inspectoratului Județean a Poliției de Frontieră (IJPF) Arad. De asemenea, chestorul Handra Ioan, șeful IJPF Arad, ne-a declarat că până spre seară situația va reveni la normal, la PTF Nădlac. „Până spre seara, la orele 20,00- 22,00, sperăm ca traficul să revină la normal, la PTF Nădlac", a precizat Handra. Pe surse, dispoziția de intensificare a controalele are legătură directă cu reținerea în masă a zeci de polițiști de frontieră și vameși de la Stamora-Moravița, unii cu domiciliul în județul nostru. /P.8

BUCURIE

Spectacol cu porumbei

Deşi afară a fost frig şi ceaţă, porumbeii şi-au respectat programul cotidian şi, înfruntând intemperiile de ieri dimineaţă, s-au aşezat zgribuliţi pe platoul din faţa Gării CFR Arad. Dar când au fost „stimulaţi" cu câteva firimituri de pâine, au început să zboare de bucurie, oferind trecătorilor un spectacol impresionant. FOTO:DIANA DUŢU

E nevoie de o decizie curajoasă pentru CET

Administraţia se teme să intre într-un nou parteneriat cu o firmă privată pentru investiţii la CET.

ARAD. Pentru a se realiza investițiile necesare la Centrala arădeană este nevoie de o decizie curajoasă a administrației locale, a subliniat primarul Gheorghe Falcă. Problema este că în istoria recentă a centralei, când s-a semnat un contract între administrație și un investitor american, partenerul afacerii nu s-a dovedit unul serios. Fapt care dă „palpitații" autorităților în momentul în care se mai pune problema semnării de contracte similare. Ce se întâmplă cu CET, ce se va întâmpla cu prețul gigacaloriei, care sunt variantele pentru obținerea de bani pentru realizarea unor investiții la CET, sunt doar câteva dintre lucrurile aduse în discuție de primarul Gheorghe Falcă în cadrul dezbaterii publice pe marginea bugetului local. Discuțiile au pornit de la o întrebare a reprezentanților Uniunii Locale a Asociațiilor Locative Arad, legată de evoluția prețului la gigacalorie. Totodată, conducerea ULALA a solicitat pentru a patra oară, cel puțin, realizarea unui audit, pentru a răspunde la o întrebare a acestora - dacă prețul gigacaloriei este justificat. /P.3

Proiect modificat la pasaj FOTO: A.B.D.

Schimbare de preţ la pasajul Micălaca

ARAD. Executivul local propune aleșilor, joi, modificarea Hotărârii 420/2009 privind aprobarea unor măsuri pentru realizarea obiectivului de investiții „Reabilitare pasaj rutier Micălaca", modificare care vizează mai ales sumele de bani calculate inițial pentru acest obiectiv. Indicatorii tehnico-economici nu suferă modificări substanțiale. /P.8

Va avea staţie meteorologică

PECICA. De curând, a demarat „Proiectul-pilot privind dezvoltarea acțiunilor de prevenire și stopare a deșertificării în Europa". Proiectul a fost declanșat în patru țări simultan de Direcția Generală de Mediu a Comisiei Europene și cuprinde orașul Pecica. /P.6

Muzica este pentru toţi copiii

ARAD. Printr-un proiect de educație muzicală ce se va derula timp de șase luni, Asociația „Down Art" din Arad încearcă să ajute zece copii cu dizabilități să înțeleagă universul muzicii. /P.5

Apărările au făcut faţă cu greu atacanţilor FOTO:L.S.

Festival de goluri la UTA - Giarmata

ARAD. Ieri, pe terenul „Șega", într-un joc de verificare, UTA și Millenium Giarmata au oferit un festival de goluri, nouă la număr. Arădenii au condus ostilitățile în marea majoritate a timpului, dar s-a impus doar la limită, scor 5-4. /P.9

CURĂŢENIE

Cele câteva clipe de căldură şi raze de soare i-au scos pe angajaţii Companiei de Transport Public Arad în stradă. Înarmaţi cu găleţi cu apă fierbinte, aceştia au început să spele geamurile refugiilor din staţiile de tramvai. Rămâne de văzut dacă acţiunea va continua şi în cartiere.

FOTO: A.P.

9 771220 748041 11035

REMEMBER: 10 FEBRUARIE

1836 S-a născut Eduard Wachmann, dirijor şi compozitor (d. 1908)

1837 A murit poetul rus A. S. Puşkin (n. 1799)

1843 S-a născut Adelina Patti, soprană (d. 1919)

1881 S-a născut preotul şi istoricul Nicolae M. Popescu (d. 1963)

1890 S-a născut poetul şi prozatorul Boris Leonidovici Pasternak (d. 1960)

1898 S-a născut scriitorul Bertold Brecht (d. 1956)

1902 S-a născut scriitorul Anton Holban (d. 1937)

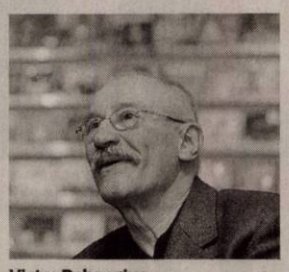

Victor Rebengiuc

1923 A murit fizicianul german Wilhelm Conrad Rontgen (n. 1845)

1931 S-a născut scriitorul Thomas Bernhard (d. 1989)

1932 A murit scriitorul Edgar Wallace (n. 1875)

1933 S-a născut Victor Rebengiuc, actor român

COMENZI TAXI

ALFA PLUS 949; 349.349
TAXI ALFA 945; 22.88.88; 25.25.26; 0723-200.301; 0745-50.60.70

AU PLECAT DINTRE NOI

Roczo Victoria (1954); Pavica Catalina (1921), Trabaica Ioan (1928), Stroe Maria (1917)

TELEFOANE UTILE

☎INFORMATII TELEFONICE: 118.932; ☎ROBOT: 1958; ☎APEL UNIC DE URGENTA (SALVARE, POLITIE, Pompieri): 112; ☎PRIMARIA MUNICIPIULUI ARAD: Program de relatii cu publicul (camera 5) luni-vineri între orele 8-20. Tel.: 0257/284.744; tel. centrala: 0257/281.850; ☎S.C. E.ON GAZ ROMÂNIA - Sucursala Arad - Dispecerat si interventie telefon:0357/403.321; ☎DERANJAMENTE CURENT ELECTRIC: 0257/929; ☎INFORMATII CFR: 0257/231.777; ☎PROTECTIA CONSUMATORULUI: B-dul Revolutiei, nr. 50. Telefon: 0257/257.049; ☎GOSPODARIREA COMUNALA ARAD S.A.: 0257/270.352; 0729-009.033; 0257/270.352; ☎POLITIA DE FRONTIERA: 1959; ☎SC CET (Dispecerat şi intervenţie termoficare): 0357/412.244; 0257/ 231.367; 0357/412.233; ☎POLIŢIA COMUNITARA: 0257/939.

SUDOKU

REGULI: În fiecare bloc sunt câteva cifre între 1 şi 9, stabilite dinainte. Acestea trebuie completate cu cifrele lipsă, în aşa fel încât fiecare număr să figureze o singură dată. De asemenea, cifrele de la 1 la 9 trebuie să figureze o singură dată atât pe rândurile orizontale cât şi pe coloanele verticale ale celor nouă blocuri luate împreună.

ÎNCEPĂTORI

9	6					7		4
	8	4	6				5	9
7			4	1			2	
			2		1	4	8	
		5		7		2		
	4	2	5		8			
	1			2	6			3
6	3				5	9	7	
4		9					6	1

AVANSAŢI

		4	7	8				
7							9	8
6					2		1	
4					1	8		
1			4		7			5
		2	3					6
	4		8					1
8	6							2
				2	4	5		

Soluţiile jocurilor din numărul precedent:

ÎNCEPĂTORI

7	4	1	3	2	9	6	5	8
9	5	2	4	8	6	3	1	7
6	8	3	1	7	5	2	9	4
4	3	8	7	9	1	5	6	2
5	9	7	6	4	2	1	8	3
2	1	6	8	5	3	7	4	9
8	6	4	2	1	7	9	3	5
3	7	5	9	6	8	4	2	1
1	2	9	5	3	4	8	7	6

AVANSAŢI

3	5	8	6	9	1	2	4	7
4	9	7	8	5	2	3	6	1
2	1	6	3	4	7	9	5	8
9	7	5	4	2	6	1	8	3
1	8	4	9	3	5	6	7	2
6	3	2	1	7	8	4	9	5
8	2	1	5	6	4	7	3	9
5	6	9	7	1	3	8	2	4
7	4	3	2	8	9	5	1	6

UNDE MERGEM în Arad

CINEMA

DACIA „Cum s-o dai să fie bine" (SUA), orele 14; 17; 20.
ARTA „Europolis" (România, Franţa), orele 15; 17.30; 20
CINEMA CITY
Anotimpul vrăjitoarelor, orele 14:30, 16:30, 18:30, 20:30, 22:30
Burlesque: Vis împlinit, orele 15:00, 21:40
Cum s-o dai să fie bine?, orele 13:50, 16:10, 18:40
Dragoste şi alte dependente, orele 14:20, 16:40, 19:10, 21:30
Călătoriile lui Gulliver 3D, ora 15:10
O familie de coşmar, orele 13:00, 17:20, 19:40
O poveste încâlcită 3D subtitrat, orele 14:00, 16:20, 19:50, 22:00
O poveste încâlcită 3D dublat, orele 13:20, 15:30, 17:45, 18:30, 20:40
TRON: Moştenirea 3D, ora 20:50
Turistul, orele 14:20, 16:50, 19:20, 21:50
Ursul Yogi 3D, orele 13:30, 17:10, 19:00
Viespea verde 3D, orele 14:40, 17:00, 19:20, 21:40

TEATRU

TEATRUL CLASIC „IOAN SLAVICI"
„Cerere în căsătorie", după A. P. Cehov. Regia şi scenografia – Florin Covalciuc (joi, 10 februarie, ora 19, sala Studio)
„O noapte furtunoasă", de I.L.Caragiale. Regia - Sorin Militaru (duminică, 13 februarie, ora 19, sala mare)

CONCERTE

Concert simfonic. Dirijor: Cristian George Neagu; Solist: Cosmin Puican, În program: Wolfgang Amadeus Mozart - Mica serenadă în sol major K. 525, Johann Baptist Vanhal - Concertul în do major pentru contrabas şi orchestră, Josef Haydn - Simfonia nr.45 în fa diez minor „Despărţirea" (joi, 10 februarie, ora 19, la Palatul Cultural)

SĂNĂTATE

MEDLINE SERVICE - injecţii, pansamente, perfuzii, recoltări analize la domiciliu, 7 zile din 7. Tel. 0257.338.578; 0728.285.762; 0728.285.760.

PIEŢE/TÂRGURI

Astazi este zi de piaţa agroalimentara la Curtici, Sebiş, Bata, Cermei, Zadareni, Ghioroc, Savârşin, Secusigiu, Sântana, Târnova, Zabrani, Zerind. Tot astazi au loc târguri saptamânale la Curtici, Sebiş, Cermei, Savârşin, Secusigiu, Zerind.

HOROSCOP

BERBECUL (III.21.-IV.20.)
Sunteţi preocupat de problemele profesionale şi aveţi tendinţa să neglijaţi relaţiile sentimentale. Nu este o zi bună pentru afaceri.

TAURUL (IV.21.-V.20.)
Dacă aveţi ocazia să petreceţi după-amiaza împreună cu partenerul de viaţă, ar fi bine să nu ezitaţi. Evitaţi discuţiile cu o persoană mai în vârstă din familie.

GEMENII (V.21.-VI.21.)
Dimineaţa sunteţi foarte optimist şi aveţi convingerea că nimic nu vă poate sta în cale. Vă bucură şi faptul că relaţiile cu persoana iubită merg mai bine.

RACUL (VI.22.-VII.22.)
Chiar dacă aveţi multă treabă, nu este cazul să vă faceţi griji. Singurele dificultăţi pe care le puteţi întâmpina sunt cele de comunicare.

LEUL (VII.23.-VIII.23.)
Aveţi succes în afaceri şi în activităţile casnice. Schimbările pe care intenţionaţi să le faceţi pot fi apreciate, dacă nu uitaţi să cereţi şi părerea celor din jur.

FECIOARA (VIII.24.-IX.23.)
Nu este o zi prea bună pentru întâlniri cu prietenii şi nici pentru afaceri. Cei din jur nu vă înţeleg corect dorinţa de schimbare.

BALANŢA (IX.24.-X.23.)
Vă întâlniţi cu o cunoştinţă cu care nu v-aţi văzut de mult, care vă invită la o petrecere. Vă sfătuim să nu lăsaţi problemele sentimentale să se adune.

SCORPIONUL (X.24.-XI.22.)
Reuşiţi să faceţi o schimbare în relaţiile sentimentale. După-amiază vă simţiţi excelent la o întâlnire cu prietenii. Aveţi grijă să nu monopolizaţi conversaţia!

SĂGETĂTORUL (XI.23.-XII.21.)
Dimineaţa sunteţi pus pe fapte mari şi vă asumaţi o serie de riscuri pentru a rezolva câteva probleme legate de cămin. Partenerul de viaţă vă susţine.

CAPRICORNUL (XII.22.-I.20.)
Ar fi bine să nu vă faceţi un program strict. Faceţi mai multe drumuri scurte în interesul familiei. Este o zi favorabilă rezolvării unor probleme financiare.

VĂRSĂTORUL (I.21.-II.20.)
Nu vă faceţi planuri stricte pentru azi! Este puţin probabil să vă puteţi respecta programul. Dimineaţa aveţi de alergat pentru a rezolva probleme ale partenerului de viaţă.

PEŞTII (II.21.-III.20.)
Aveţi multe idei constructive, pe care doriţi să le discutaţi cu cei apropiaţi. O femeie mai în vârstă din familie vă face o surpriză plăcută, oferindu-vă sprijin financiar şi moral.

„Jurnal arădean" vă ascultă

Între orele 11 - 13, la telefonul 0257.280943, redactorul nostru vă stă la dispoziţie.

ARAD. Doamna **Maria Olteanu,** din Arad, este nemulţumită de faptul că autorităţile nu i-au în seamă doleanţele locuitorilor de pe Bulevardul General Vasile Milea. „Am tot făcut sesizări, dar din păcate, nimeni nu ne bagă în seamă. E nevoie să se toaleteze toţii teii de pe stradă, căci se rup crengi destul de mari şi cad peste maşini. Pomii sunt vechi şi trebuie avut grijă cu ei. Am observat că pe centru e frumos, la fel şi pe Faleză" - spune doamna Olteanu.

Doamna **Mehelean Maria** este interesată să afle datele de contact de la Autoritatea Naţională de restituire a proprietăţilor. Aceasta are sediul în Bucureşti, Calea Floreasca nr. 202, sector 1. Direcţia pentru acordarea despăgubirilor în numerar are telefon unic 021. 2009477.

Domnul **D.P.,** din Arad, este tot mai nemulţumit de faptul că lucrările de pe strada Baba Novac înaintează cu viteza melcului. „Nu vă închipuiţi ce este acolo. E dezastru şi nu văd să se lucreze Oare, când se vor termina aceste lucrări? La anul şi la mulţi ani?, se întreabă cititorul nostru. **JA-L.S.**

CURS VALUTAR

DENUMIREA VALUTEI	BNR	BCR		BRD		San Paolo IMI Bank		Banca Românească		Banca Romexterra		Alpha Bank		Casa de schimb LUXOR	
		C	V	C	V	C	V	C	V	C	V	C	V	C	V
Euro	4,25	4,20	4,28	4,18	4,33	4,17	4,30	4,22	4,28	4,17	4,33	4,18	4,32	4,23	4,27
Dolar SUA	3,12	3,05	3,17	3,05	3,18	3,06	3,16	3,09	3,14	3,01	3,19	3,02	3,20	3,10	3,14
Forint	0,0156	0,0152	0,0163	0,0146	0,0164	0,0145	0,0165	-	-	-	-	-	-	0,0156	0,0159
Gram aur	136														

Vremea

Joi, 10 februarie

www.aradon.ro

LA ORA 6
-1° Temperatura va fi între -3 şi-1. Vântul va sufla cu 10 km/h, dinspre EN

LA ORA 18
3° Temperatura va fi între 1 şi 3 . Vântul va sufla cu 8 km/h, dinspre N

ZIUA PRECEDENTĂ

Arad	9°C	Umiditate:	92%
Lipova	9°C	Presiune:	757mmHG
Chişineu- Criş	9°C	Precipitaţii:	0 %
Săvârşin	9°C	Vânt:	5 km/h
Sebiş	9°C	Direcţie vânt:	N

SOARELE

Răsare: 07:46
Apune: 17:53

AZI

Temperaturile se vor situa între -3 grade şi 4 grade. Vântul va sufla cu 10 km/h, dinspre ENE.

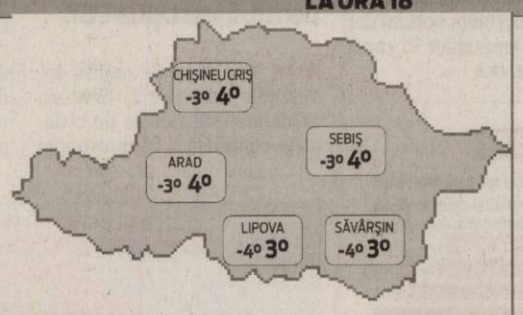

FAZELE LUNII

03. 02. | 11. 02. | 18. 02. | 25. 02.

JOI	VINERI	SÂMBĂTĂ	DUMINICĂ
-3° 4°	-2° 6°	-2° 3°	-2° 2°
însorit	parţial noros	lapoviţă	parţial noros

CALENDAR

Biserica ortodoxă: Sf. Sfinţit Mc. Haralambie; Sf. Mc. Enata şi Valentina
Biserica greco-catolică: Sf M Haralambie; Sf Scolastica
Biserica romano-catolică: Sf. Scolastica, fc. **

PROGNOZĂ PENTRU TREI ZILE

Temperaturile minime vor fi cuprinse între -3°C - -2 °C grade, iar cele maxime între 4°C - 6°C.

Temp.minime: -3 la -2° C
Temp.maxime: 4 la 6° C

JURNAL ARĂDEAN
Str. Poetului nr. 1C, Arad
BRAT Auditat de BRAT
Reclamaţii difuzare: 0257/ 228586

Director editor: Mircea Ţişcă (8471)
Secretariat: 0257.281802 (centrala), fax - 0257.280655
Şef departament difuzare: Carmen Csordas
Marea publicitate: 0257.280904 (int. 8488); Mica publicitate: 0257.210775
Tiparul executat la: SC Inform Media SRL, Calea Torontalului, DN 6, km 5,7, Timişoara

Editor coordonator: Adriana Barbu (8410) Responsabil de număr: Leo Sfâra
Secretar general de redacţie: Gabriela Groza (8417) **Departamente: Eveniment:** Simona Butaru (8412), Monica Ardelean (8446), Alin Gherasim, **Politic:** Tristan Mihuţa (8431), Simion Todoca (8425); **Economic:** Andreea Pintea (8419), Margareta Szegö (8435); **Cultură, Învăţământ:** Vasile Filip (8428); **Social:** Diana Duţu (8429); **Sport:** Daniel Scridon (8427), Adrian Hârţău (8433), Leo Sfâra (8434);
Tehnoredactare: Ghizela Şerban, Ramona Vidulescu
REDACŢIE : tel. 0257.281802 (centrala); fax 0257.280655 (int. 8490), 0257.281797 (int.8489); e-mail:redactia.jurnalaradean@informmedia. ro, adevaruldearad@informmedia.ro, publicitate.jurnalaradean@informmedia.ro, publicitate.adevarul@informmedia.ro

Petrecere pe gheaţă FOTO: JA

Petrecerea Îndrăgostiţilor

ARAD. E ziua îndrăgostiților și pe patinoarul artificial din Subcetate. Duminică, pe 13 februarie, cu începere de la ora 18.00, patinoarul va găzdui petrecerea dedicată Zilei Îndrăgostiților. Potrivit Primăriei Arad, cea care a făcut anunțul „atmosfera va fi animată cu concursuri distractive, multe premii și surprize pentru cele mai îndrăgostite perechi de patinatori".

JA-A.B.D.

Fără acte de curaj pentru CET

Administraţia se teme să intre într-un nou parteneriat cu o firmă privată pentru investiţii la CET.

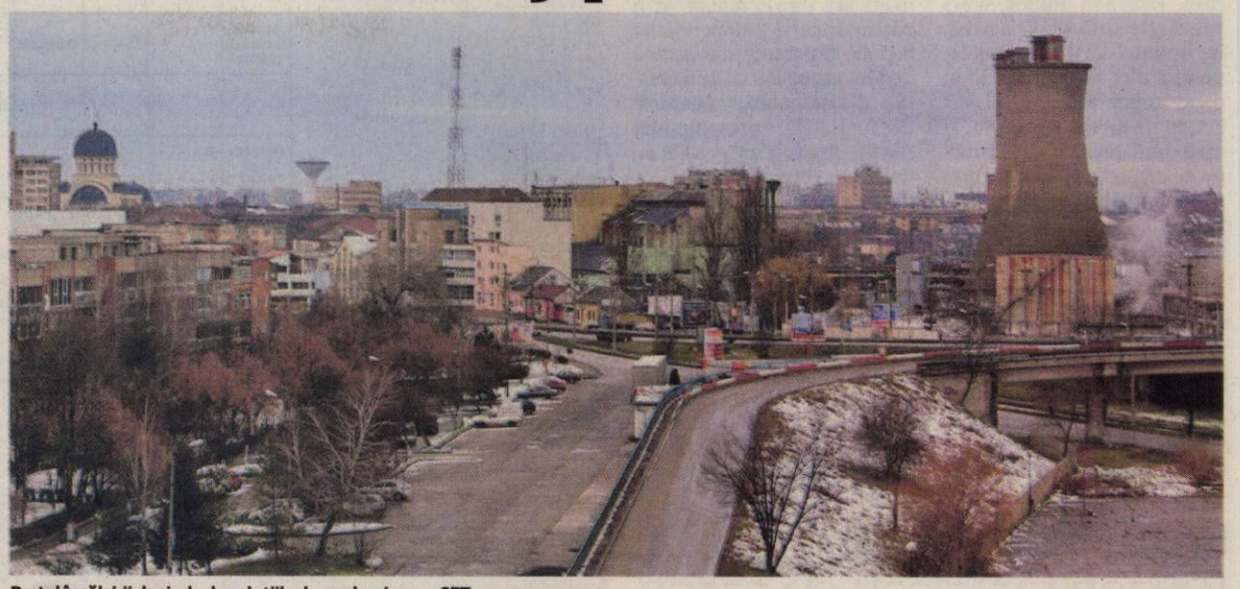

Preţul încălzirii depinde de soluţiile de modernizare a CET FOTO: JA

ARAD. Primarul Gheorghe Falcă a început discuția despre CET din anii 2000, spunând că problema a apărut „prin faptul că am fost singurul municipiu din țară care a cerut CET-ul, fără a avea posibilitatea de a investi. Noi nu trebuia să luăm atunci CET-ul", a subliniat primarul.

Curtat de investitori

Gheorghe Falcă a precizat că una dintre puținele opțiuni valabile pentru a se realiza investițiile necesare în modernizarea Centralei Termice este realizarea unui parteneriat public-privat. A precizat că se poartă deja discuții, de mai multă vreme, cu investitori interesați de o asemenea asociere. „Sunt câțiva investitori care participă la discuții cu CET. Acum, însă, administrația nu are nici curajul, nici dispoziția, să intre într-un parteneriat după eșecul cu Centurymarc. Orașul a trecut printr-o experiență neserioasă și avem o teamă", a declarat primarul. S-au purtat deja discuții cu o serie de firme care vor sa investească în modernizarea CET. Sunt firme din Belgia, Germania, Franța, Finlanda, Spania, chiar și România.

REFERENDUM

Vasile Arion i-a solicitat primarului să organizeze un referendum, în municipiu, pentru a afla dacă arădenii sunt dispuși să se realizeze investițiile necesare la CET.

30 de milioane euro

A fost avansată și o sumă minimă necesară pentru realizarea investițiilor în modernizare. Este vorba despre 30 de milioane euro, bani care nu sunt disponibili în buget. Întrebat de Vasile Arion, vicepreședintele ULALA, dacă CET nu este o prioritate pentru Primărie, primarul a răspuns: „Nu putem face investiții acum, de exemplu, de 10 milioane de euro, când necesarul este de 30 de milioane de euro. Cu 30 de milioane de euro am rezolvat infrastructura din jumătate din oraș".

Presaţi de timp

Potrivit edilului, nici nu mai ne prea permitem tergiversări. Asta deoarece, din 2013, se impun condiții de mediu extrem de stricte, pe care va trebui să le respecte CET. De aceea s-a făcut și divizarea Centralei, în cea pe lignit și cea pe hidrocarburi. CET Hidrocarburi dorește accesarea sumei de 20 de milioane de euro pe un proiect depus pe mediu.

SIMONA BUTARU
simona.butaru@informmedia.ro

Contract pentru pubele FOTO: JA

Semnătură pentru pubele

ARAD. Eveniment important, astăzi, la Consiliul Județean, în ceea ce privește derularea Masterplanului de deșeuri. Astăzi, administrația județeană urmează să semneze contractul de achiziție a pubelelor ecologice cu firma germană care a câștigat licitația. Proiectul Sistem integrat de gestionare a deșeurilor beneficiază de peste 30 de milioane de euro, fonduri nerambursabile. **JA – S.B.**

Taximetriştii, la control

ARAD. Un amplu control al activității de taximetrie s-a desfășurat ieri în municipiu. La acțiune au luat parte Poliția Municipiului Arad - secția Micălaca, Poliția Locală Arad - Serviciul Siguranță Rutieră și Primăria Arad - Serviciul Autorizații.

Controalele au vizat îndeplinirea condițiilor legale privind activitatea de taximetrie, respectiv existența autorizațiilor de transport și a avizelor. Au fost verificate 90 de autovehicule care serveau transportului în regim de taxi. Au fost aplicate 20 de sancțiuni și au fost reținute 3 certificate de înmatriculare. Poliția Locală Arad anunță că verificările se vor intensifica.

JA – S.B.

Şedinţă pentru spitale şi buget

ARAD. Alesii județeni sunt chemați, astăzi, la o ședință extraordinară pentru a vota proiecte importante pentru județ. Este vorba despre proiectul privind „preluarea managementului asistenței medicale cu privire la Spitalul Clinic Municipal Arad și însușirea Protocolului de predare-preluare încheiat între CLM Arad și CJ Arad". Totodată, administrația va pune în discuție și desemnarea reprezentanților săi în Consiliul de Administrație al Spitalului Municipal. Nu în ultimul rând, cel mai important proiect pentru acest an, aprobarea Bugetului General al Județului Arad pe anul 2011, va intra acum la vot.

JA – S.B.

COPIII VOŞTRI ÎN JA

Fotografiile celor mici, care abia au venit pe lume, pot să apară în paginile Jurnalului arădean, spre mândria și bucuria întregii familii.
Din maternitate, de la botez, de acasă sau din parc, surprindeți-i cu aparatul de fotografiat și trimiteți-ne fotografiile dumneavoastră, însoțite și de câteva cuvinte, la adresa de e-mail: redactia.jurnalaradean@informmedia.ro, sau pe adresa redacției - Arad, str. Poetului, nr. 1C.

Sunt **Cismaru Tudor (Bibu)** am 7 luni şi sunt bucuria părinţilor şi bunicilor mei.

Mă numesc **Dreghici Giulia** am 2 ani şi 9 luni , şi sunt frumoasă foc.

Sunt **Richard-Andrei**, am 8 luni şi sunt cel mai răsfăţat şi iubit pitic.

Alessia Ana Maria un super bebeluş

Sunt **Vanessa**, cea mai dragălaşă şi cochetă fetiţă din lume

Alexandru Ianis abia a venit pe lume dar ştie foarte bine să se facă auzit

Evidenţa Persoanelor: 202 cetăţeni pe zi!

ARAD. Serviciul Public Comunitar Local de Evidență a Persoanelor al municipiului Arad a pus accent, în cursul anului trecut, pe adaptarea programului la cerințele cetățenilor, fluidizarea acțiunii de preluare și eliberare a actelor de identitate, cât și de informare a cetățenilor. În raportul de activitate pe anul 2010, prezentat de instituție, se precizează că „s-a divizat activitatea la două ghișee diferite, astfel încât programul de preluare a cererilor s-a prelungit cu 2 ore pe zi, iar la ghișeul de eliberarea actelor de identitate și informații programul s-a prelungit cu 5 ore pe zi". În ciuda reducerilor, s-a reușit deservirea cetățenilor în condiții optime. „Numărul cererilor depuse la ghișeu, cât și al actelor eliberate a crescut în anul 2010 cu peste 19% față de anul 2009, înregistrându-se o medie de 202 cetățeni /zi la gheșeele de relații cu publicul, față de 174 cetățeni /zi în anul 2009. Deși numărul cererilor depuse/actelor eliberate a crescut, iar numărul personalului s-a diminuat în urma reorganizărilor, s-a încercat menținerea timpilor de așteptare între depunerea și ridicarea actului de identitate la 14 zile calendaristice", subliniază Florin Hoțopan, șeful SCLEP. Totodată, „s-a continuat activitatea desfășurată pe linia punerii în legalitate a cetățenilor cu acte de identitate expirate și a celor fără act de identitate, precum și cea desfășurată în vederea reducerii restanțierilor. **JA – S.B.**

234.500 DE CETĂŢENI DESERVIŢI

SPCLEP deservește cetățenii cu domiciliul în municipiu - peste 182.800 locuitori populație activă - cât și pe cei din cele 11 comune cu 31 localități arondate: Felnac, Livada, Secusigiu, Vinga, Zădăreni, Fântânele, Frumușeni, Șagu, Șofronea, Vladimirescu și Zimandu Nou. Se ajunge astfel la „un total mediu lunar de peste 234.500 populație activă deservită. Astfel, din totalul cererilor de eliberare a actelor de identitate depuse în județ, în anul 2010, peste 56% au fost soluționate în cadrul SPCLEP Arad", spune Florin Hoțopan.

Kelemen Hunor, în campanie, la Arad

ARAD. Astăzi, ministrul Culturii, Kelemen Hunor, efectuează o scurtă vizită la Arad, în scopuri strict electorale, pentru a-şi asigura sprijinul organizaţiei arădene UDMR la Congresul din februarie, la care candidează pentru funcţia de preşedinte. În jurul orei 17,30, ministrul se va întâlni, la sediul UDMR Arad, cu delegaţii la Congres, cu care va sta la discuţii circa o oră, după care are programată o conferinţă de presă. UDMR Arad a anunţat deja- decizia fiind luată în cadrul Consiliului Reprezentanţilor Judeţenică îl va susţine pe Kelemen Hunor, întrucât este singurul dintre candidaţi care oferă garanţii că unitatea comunităţii maghiare din România va fi păstrată, ca şi independenţa faţă de Cotroceni dar şi faţă de Guvernul de la Budapesta. Deasemenea, conform declaraţiilor preşedintelui UDMR Arad, Kiraly Andras, Kelemen Hunor a promis că organizaţiile din zonele cu populaţie maghiară mai redusă ca pondere vor avea asigurată reprezentarea, în timp ce contra-candidaţii săi înclină spre concentrarea deciziei la organizaţiile din zonele cu pondere mare. Candidatul la şefia UDMR este într-un turneu electoral în zona de Vest a ţării, care cuprinde Timişoara, Arad, Satu Mare. **JA-S.T.**

Kelemen Hunor la Arad FOTO:S.T.

REŢETA ZILEI

Cartofi ţărăneşti cu carne

INGREDIENTE: 1 kg cartofi, 50 g kaizer, 2 cepe, chimen, 5 linguri ulei, 2 linguriţe delikat,piper, boia dulce, 500 g carne tocată, 10 castraveciori, 2-3 fire de ceapă verde, 200 g smântână.

MOD DE PREPARARE: Se curăţă cartofii, se taie cuburi şi se pun la fiert în apă cu sare. Se scurg, apoi se lasă la răcit. Separat, se toacă kaizerul cubuleţe, castraveciorii se taie în sferturi, ceapa se toacă mărunt. Se pun la călit în 2 linguri de ulei kaizerul, carnea tocată şi cartofii scurşi. Se lasă totul la rumenit, apoi se adaugă ceapa, condimentele, iar la final smântâna. **Poftă bună!**

Pentru mai multe REŢETE intră pe **www.culinar.ro**

ÎNTRERUPERI DE CURENT

Vineri, 11 februarie. În judeţ: h8:30-17: Nădlac; h 9-18: Sebiş(p), Salajeni, Nermis, Archis

EXPERŢI ÎN IMOBILIARE
romimo.ro

CITIRE APOMETRE

Vineri 11 februarie 2011. Blocuri p-ţa Miorița, Imașului, Exterior, Byron, 102-150 Micălaca, Căp. I. Fătu, Coasei, Frunzei, Tulnic, Ştefan Zarie, Frumoasa, Iasomiei, Brânduşei, Panselei, Căpşunilor, Vrancei, Stânjenel, Fluierului, Busuioc, Luncii, Cerbului, Poiana, Lucreţia, Rahovei, Tismana, Meşterul Manole, Sulfinei, Cameliei, Izvor, Spătarul Preda, Dima, Greierilor, Graurilor, Curcubeului, Radu Negru, Cosminului, Câmpurilor, Solomon, Macedoniei, Orfeu, Măgurei, Caisului, Prometeu, Dima, Letiţiei, Aviaţiei, Independenţei, Suceava, Pălitinş, Gloriei, Inului, M. Rişcuţia, I. Fluieraş, Socului, G. Bruno, Haşdeu, Şezătorii, I. Felea, Ep. R. Ciorogariu fără soţ, Oituz, V. Ureche, V. Micle, Căminului, Bârsei, Salciei, Ciocârliei, Crişan, G. Birta, Şt. A. Doinaş, I. Marşieu, B. Bela, T. Vladimirescu, M. Stănescu, A. Mureşan, I. Grozescu, C. Coposu, Dunării, Hatmanul Arbore, Magnoliei, Leandrului, Iederei, Marnei, Orizont.

SOLUŢIA INTEGRAMEI LA NR PRECEDENT

C – S – G – SIC – S – CARLIONT – INEL – ROUA – BIGUDIU – MUSTRA – LUP – CN – NC – ALB – SIR – G – STAB – ENOT – OCA – E – TUNS – DES – HN – FF – CO – BARURI – ROCI – MESA – DU – BALAI – ZT – TEN – BARCA – I – A – IOLA – CU – ACUT – ROD – TU – MATASOS

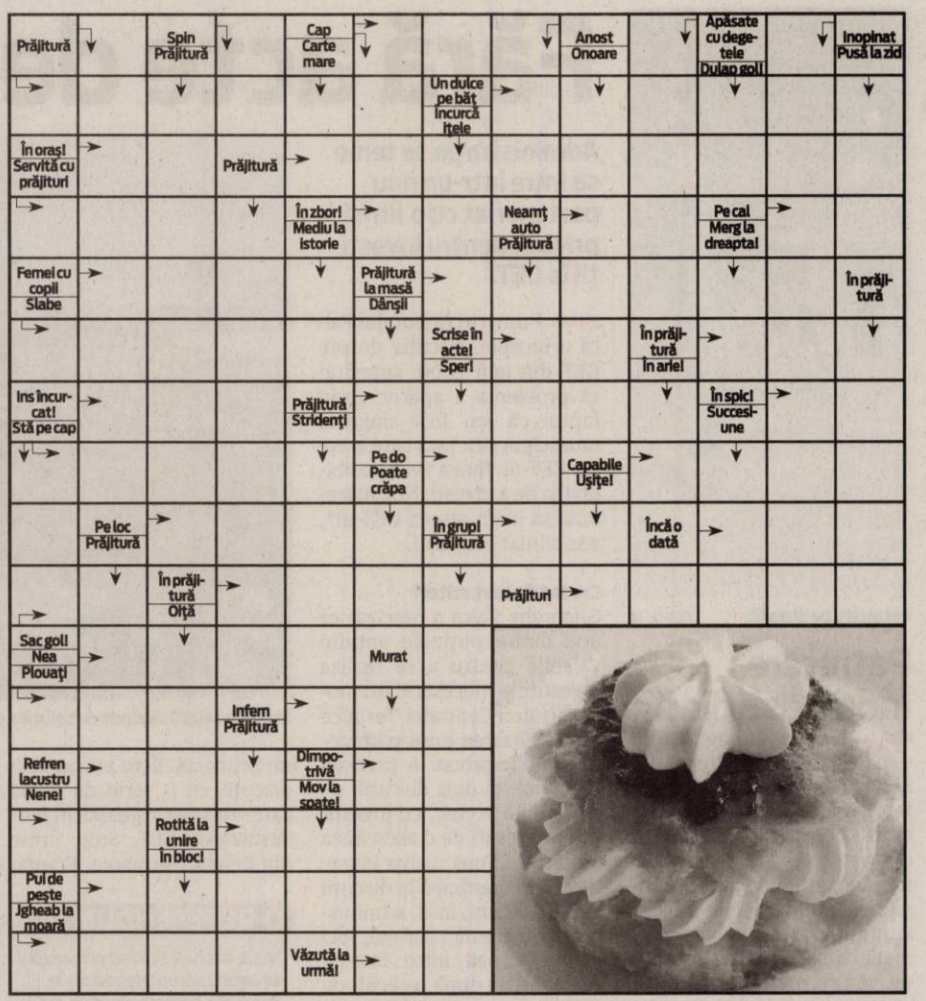

CONCURSUL „CUVINTE NOROCOASE"

ABONAT: ☐ DA ☐ NU

JURNAL ARĂDEAN

COMPLETEAZĂ INTEGRAMELE DIN PERIOADA 2-15 FEBRUARIE 2011 A.C. TRIMITECELE 10 INTEGRAME (ÎNTR-UN SINGUR PLIC ŞI CU UN SINGUR TALON) PÂNĂ ÎN 22 FEBRUARIE 2011 LA SEDIUL REDACŢIEI NOASTRE, STR. POETULUI NR. 1C SAU PE B-DUL REVOLUŢIEI NR. 81. POŢI CÂŞTIGA UN APARAT ELECTROCASNIC. EXTRAGEREA VA AVEA LOC ÎN 23 FEBRUARIE A.C.

NUME: .....

ADRESĂ: .....

.....

TEL .....

E-MAIL: .....

Programe TV Joi, 10 Februarie

TVR 1

07.00 Telejurnal matinal. Sport (criptat)Meteo (I)
08.00 Telejurnal matinal. Sport (criptat)Meteo (II)
09.00 Dovadă de iubire. (s.)
10.00 Întâlnirile JTI. (r.)
11.00 Pur şi simplu delicios. (reluare)
11.15 50 de minute. (r.)
12.15 Poveşti cu lipici pentru cei mici. (s.)
12.50 Legendele palatului: prinţul Jumong. (r.)
14.00 Telejurnal
14.45 Istorii de buzunar. (r.)
14.50 Amintiri din istorie. (serial)
15.30 Akzente
17.00 Interes general. De 9 ani în grila de programe a postului TVR 1, o emisiune economico-socială ce merită văzută!
17.30 O carte pe săptămână. (reluare)
17.45 Tragerile Joker, Loto 5 /40, Loto 6/49 şi Noroc
18.00 Telejurnal. Meteo
18.30 Legendele palatului: prinţul Jumong. (s.)
20.00 Telejurnal. Omologarea tragerilor Joker, Loto 5 /40, Loto 6/49 şi Noroc
20.40 Tema zilei. Meteo
21.00 Judecă tu!
22.00 CSI-Crime şi investigaţii. (s.) În Las Vegas, oraşul în care nu mulţi sunt cei care pot visa frumos, căci fărădelegea e prea des întâlnită, o echipă de criminalişti devotaţi rezolvă orice caz, oricât ar fi de greu !
22.55 Eurovision 2011
23.10 21 de grame. (dramă, SUA, 2003) Cu: Sean Penn, Danny Huston, Naomi Watts, Benicio Del Toro. Regia Alejandro Gonzalez Inarritu
01.20 Inimi. (r.)
03.25 Telejurnal. (r.)
04.00 Tema zilei Meteo. (r.)
04.20 Dovadă de iubire. (r.)
05.10 Don Juan îndrăgostit. (serial)

PRO TV

07.00 Ştirile Pro Tv. Ce se întâmplă, doctore? Omul care aduce cartea
10.00 Transformare fatală. (reluare)
12.00 Tânăr şi neliniştit. (r.)
13.00 Ştirile Pro Tv
14.00 Lupta pentru custodie. Regie: Gary Harvey (dramă, Canada 2008) Cu: Jennifer Finnigan, Doug Savant, Roger R. Cross, Malcolm Stewart, Hiro Kanagawa, Ben Cotton
16.00 Tânăr şi neliniştit. (s.) Povestea a trei familii care trăiesc în Genoa City, serialul acoperă cele mai importante şi interesante teme ale vieţii moderne, pornind de la muzică şi carieră până la situaţii limită în care se ating teme extrem de actuale cum ar fi SIDA, alcoolismul, drogurile, religia, adopţiile, avortul.
17.00 Ştirile Pro Tv
17.45 Happy Hour
19.00 Ştirile Pro Tv. Sport
20.30 Focul din adâncuri. Regizor. Felix Enriquez Alcala (acţiune, SUA, 1997) Cu: Steven Segal, Marg Helgenberger
22.15 Moştenirea. (s.) Sport
23.30 Ştirile Pro Tv
00.00 Flashpoint. (s.)
01.00 Focul din adâncuri. (reluare)
02.30 Ştirile Pro Tv. (r.)
04.00 Moştenirea. (r.)
05.00 Apropo Tv. (r.)
06.00 Happy Hour. (r.) O oră de veselie cu muzică live, dans, poveşti de viaţă deosebite, interviuri cu cele mai mediatizate vedete ale momentului, informaţii în premieră, dar şi întâmplări impresionante care se vor petrece chiar în studio, sub ochii telespectatorilor, acestea sunt doar câteva dintre ingredientele "Happy Hour".

ANTENA 1

06.00 Observator. cu Mihaela Calin
08.00 Matinal: 'Neatza. cu Răzvan şi Dani
10.00 În gura presei. cu Mircea Badea
11.00 Detectiv cu greutate: Stăpânul soarelui. (r)
13.00 Observator
14.00 Benny Hill. (s.)
14.30 Te pui cu blondele ? (reluare)
16.00 Observator
17.00 News Magazine: Acces direct. cu Simona Gherghe. "Acces Direct" este o emisiune axată pe actualitatea de zi cu zi, în care "vedetele" sunt oamenii obişnuiţi, cu problemele, bucuriile, grijile şi întâmplările lor ieşite din comun. Reporterii speciali aduc în atenţia telespectatorilor precum şi a publicului din platou cazuri impresionante de viaţă, subiecte sociale...
19.00 Observator. cu Andreea Berecleanu Sport
20.20 Reality-show: Next Top Model. by Cătălin Botezatu
22.00 Narcisa sălbatică. (s.)
23.00 Observator. cu Andrei Zaharescu Sport Meteo
23.45 Un Show Păcătos. cu Dan Capatos
01.00 Zbor de fluture. (thriller, 2004, SUA) Cu: Ashton Kutcher, Amy Smart, Elden Henson, William Lee Scott. Cauzele minore pot avea efecte uriase ! Evan Treborn a pierdut notiunea timpului. Încă de la o vârstă fragedă, fragmente esentiale ale existentei sale au dispărut în negura uitării, iar copilăria sa a fost marcată de întâmplări înfiorătoare, pe care nu si le poate aminti.
03.00 Observator. (r.)
03.45 News Magazine: Acces direct. (r.)

HBO

08.25 Jimmy şi Hope. Ep. 1 - Pilot Comedie, SUA, 2010.
08.50 Te iubesc, Beth Cooper! Comedie, SUA, 2009. Cu: Hayden Panettiere, Paul Rust, Jack T. Carpenter
10.30 The Rocker. Comedie, SUA, 2008. Cu: Rainn Wilson, Christina Applegate, Teddy Geiger
12.10 Pe ea o vreau. Comedie, SUA, 1996. Cu: Edward Burns, Mike McGlone, Maxine Bahns, Jennifer Aniston
13.45 Trupul meu e un templu. Documentar, Cehia, 2010.
15.00 Cu toţii sunt bine. Dramă, SUA, 2009. Cu: Robert De Niro, Drew Barrymore
16.40 Familia Addams. Comedie, SUA, 1991. Cu: Anjelica Huston, Raul Julia, Christopher Lloyd
18.20 Poveşti de adormit copiii. Comedie, SUA, 2008. Cu: Adam Sandler
20.05 Apocalipsa după şoferi. Documentar, România, 2008.
21.05 Tatăl vitreg. Thriller, SUA, 2009. Regia: Nelson McCormick. Cu: Dylan Walsh, Sela Ward, Penn Badgley, Amber Heard, Sherry Stringfield
22.50 Poliţişti în Brooklyn. Acţiune, SUA, 2009. Cu: Richard Gere, Ethan Hawke, Wesley Snipes
01.00 Din Paris, cu dragoste. Acţiune, Franţa, 2009. Regia: Pierre Morel. Cu: Jonathan Rhys Meyers, John Travolta, Kasia Smutniak
02.30 Primul cerc. Poliţist, Franţa, 2009. Cu: Jean Reno, Gaspard Ulliel, Vahina Giocante, Sami Bouajila, Isaac Sharry
04.05 The International. Puterea banului. Acţiune, SUA, 2009.

CULTURAL

07.00 Jurnalul cultural (r.) **07.30** În spatele scenei (r.) **08.00** Academia Română – prezentul continuu(r.) **08.30** Identităţi (r.) **09.00** Oraşul de buzunar(r.) **09.55** Oameni mari la TVR (r.) **10.00** Remix (r.) **11.00** Goana după bani (r.) **12.00** Jurnalul cultural (r.) **12.30** Ordinea cuvintelor (r.) **13.00** Maestro (r.) **14.00** Decor şi stil (r.) **14.30** Euromaxx Highlights (Germania, 2011) **15.05** Memorialul durerii (r.) **16.20** Capodopere din Galeria de Artă Modernă Românească (r.) **16.30** Minorităţi **17.00** Ca la carte (r.) **17.55** Oameni mari la TVR (r.) **18.00** Concertele TVR Cultural

AXN

07.00 Viitorul începe azi IV Acţiune, SUA, 2000. **08.00** Cabinet de avocatură IV Poliţist, SUA, 1999. **09.00** Lost – Naufragiaţii VI Dramă, SUA, 2010. **10.00** Stargate. Atlantis III **11.00** The Amazing Race Asia II **12.05** Cabinet de avocatură IV **13.05** Viitorul începe azi IV **14.05** Stargate. Atlantis III **15.00** Lost – Naufragiaţii VI **16.00** The Amazing Race Asia II **17.05** Cabinet de avocatură IV **18.05** Viitorul începe azi IV **19.05** Stargate. Atlantis III **20.05** CSI. New York - Criminaliştii VI **21.00** Crime pe Insula Harper **21.40** Zoom

B1

07.00 Jean Steen (9,10) **07.30** Caleidoscopo japonez (7,8) **08.00** Ministar - best of **09.00** La limită – best of **10.00** DW **10.30** DW **11.00** DW **12.00** Lumea în 10.000 de minute - best of **13.00** K.O (r) **15.00** DW **15.30** 360° - best of **16.30** Toate pânzele sus - Întâlnire în atlantic (r) **18.00** DW (r) **18.30** Condamnaţii - best of **19.30** DW **20.00** Visul unei nopţi de iarnă (comedie, 1946) **21.30** Îngerul necesar (dramă, 2007) **23.30** Codul lui Oreste - best of **01.30** Preluare Fashion TV

PRIMA TV

07.00 Trasnitii (r.) **07.45** Intalnirea inimilor - telenovela, India (r.) **08.20** Sport cu Florentina **09.00** Cireasa de pe tort **10.00** Levintza prezinta (r.) **10.30** Martorul stie mai mult – drama, SUA (r.) **14.00** Intalnirea inimilor - telenovela, India **15.00** Ancheta militara– serial, S.U.A. (r.) **16.00** Locuri ascunse – drama, SUA 2006 **17.30** Mondenii **18.00** Focus 18 **19.00** Focus Sport **19.15** Povestirile ratoiului **19.30** Cireasa de pe tort **20.30** Fermier. Caut nevasta ! **22.00** Focus Monden **22.15** Trasnitii **23.00** Mondenii **23.30** Ancheta militara – serial, S.U.A. **00.30** Perversul (18)

PROCINEMA

09.00 Echipa de urgenţă (r.) **10.00** Din culisele Hollywood-ului (r.) **10.30** Zoom in **10.45** Happy Hour (r.) **12.15** Teo **13.45** Între artă şi ştiinţă (r.) **15.15** Magna Cum Laudae (comedie, SUA, 1994) Cu: Joe Pesci, Brendan Fraser, Moira Kelly, Patrick Demsey **17.00** Poză la minut (s.) **18.00** Echipa de urgenţă (s.) **19.00** Între artă şi ştiinţă (s.) **20.00** La lumina lunii (s.) **21.00** Poză la minut (s.) **22.00** Bunica-i sefa! (comedie, SUA 2007) Cu: Jane Fonda, Lindsay Lohan, Felicity Huffman, Dermot Mulroney, Cary Elwes, Garrett Hedlund

ANTENA 2

05.00 Misterele trecutului (Documentar, SUA) **06.00** Harta vieţii **08.30** Trăieste sănătos **10.00** Dincolo de aparente **11.30** Rai da' buni **13.00** Teleshopping **13.30** Agentul VIP **15.30** Trăieste sănătos (emisiune realizată de Simona Bălănescu) **17.00** Harta vieţii (cu Nicoleta Svârlefus) **18.00** It's show time **19.00** Face 2 face cu Cosmina Păsărin **19.30** Răi da' buni **21.30** Agentul VIP **23.30** Nimic important! **00.30** It's show time **01.30** Crime Odioase (documentar SUA)

ACASĂ

08.30 Esmeralda (r.) (s.) **10.00** Paradisul blestemat (r.) (s.) **11.30** Paradisul blestemat (s.) **12.45** O mare de pasiune (r.) (s.) **14.30** Iubire şi onoare (r.) (s.) **15.30** Clase 406 (s.) **16.25** Vremea de ACASĂ **16.30** Esmeralda (s.) **17.30** Poveştiri adevărate - emisiune cu poveşti reale despre viaţă, prezentată de Ioana Maria Moldovan **18.30** O mare de pasiune (s.) **19.30** Fructul oprit (s.) **20.30** Iubire şi onoare (s.) **21.30** Căutând-o pe Elisa (s.) **22.30** Poveştiri de noapte - emisiune prezentată de Cabral şi Mircea Solcanu **23.30** Demon şi înger (s.) **00.30** Clase 406

CINEMAX

07.00 Zion şi fratele lui **08.20** Cei mai buni regizori de la Hollywood - Robert Benton **08.50** Amurg **10.35** Viaţa mea de câine **12.15** Căutând-o pe Susan **14.00** Othello Dramă, Marea Britanie, 1995. Cu: Laurence Fishburne, Irene Jacob, Kenneth Branagh **16.00** Tata în călătorie de afaceri Dramă, Iugoslavia, 1985. Cu: Moreno D'E Bartolli, Miki Manojlovic, Mirjana Karanovic, Mustafa Nadarevic, Mira Furlan **18.15** Fiul vânătorului cu acvile Familial, Germania, 2009. **19.40** Wendy şi Lucy **21.00** Treme - Apa-i mică, mamă **22.00** Vremea ţiganilor

DIVA

08.00 Amy **09.00** Crimele din Midsomer. Pădurea morţii **11.00** Amy **12.00** În mintea Ericăi I **13.00** Fetele Gilmore III **14.00** A fost odată o nuntă **16.00** Crimele din Midsomer. Pentru cine bate clopotul ? **18.00** Lege şi Ordine XI **19.00** În mintea Ericăi I **20.00** Fetele Gilmore III. Lorelai Gilmore a rămas însărcinată la vârsta de 16 ani şi, împotriva dorinţei părinţilor ei, se hotărăşte să păstreze copilul şi să-l crească ea singură. **21.00** Mediumul **22.00** Mediumul **23.00** Soţia perfectă

ANTENA 3

06.00 Ştiri **10.00** Previziunile zilei cu Sabina Iosub **11.00** Se întâmplă în România cu Maria Coman **12.00** Ştiri **13.00** Se întâmplă în România cu Maria Coman **14.00** Ştiri **15.00** Esenţial cu Alina Petrescu **17.00** 100 min cu Alessandra Stoicescu **18.45** La ordinea zilei cu Dana Grecu şi Radu Tudor **20.00** Ştirea zilei cu Gabriela Vrânceanu Firea **21.00** Subiectiv cu Răzvan Dumitrescu **21.45** Sinteza zilei cu Mihai Gâdea **23.10** În gura presei cu Mircea Badea **00.00** Ştiri **00.45** La ordinea zilei(r.) Sunt dezbătute cele mai importante evenimente ale zilei

M1

06.50 Dimineaţa **10.00** Răcoritor **10.55** Living **13.01** Ştiri **13.30** Express Carpatin **14.00** Vecinii (serial) **14.35** Rondela **15.05** Împreună **15.35** Trecătoarea **16.10** Într-un glas **17.00** Euforia **17.30** Ştiri **17.55** Poftiţi la un ceai! **18.40** India (serial) **19.35** Duelul (serial) **20.30** Ştiri **21.05** Antena **22.05** Seara **22.40** Nori (comedie Franţa-Belgia) **24.10** Magazin cinema **24.40** Stiri

REDACŢIA NU ŞI ASUMĂ RESPONSABILITATEA PENTRU EVENTUALELE SCHIMBĂRI

DISCOVERY

10.00 Vânătorii de mituri **11.00** Meserii murdare **12.00** O pradă mortală **13.00** Cum se fabrică **14.00** Secundele dinaintea dezastrului **15.00** Top Gear **16.00** Tehnologie extremă **17.00** Meserii murdare **18.00** O pradă mortală **19.00** Cum se fabrică? **20.00** Tehnici esenţiale de supravieţuire **21.00** Top Gear **22.00** Probleme în paradis **23.00** Cele mai dure oraşe din lume **00.00** Tehnici de supravieţuire **01.00** Tehnici esenţiale de supravieţuire. Bear Grylls străbate globul, dezvăluindu-ne tehnici necesare pentru a supravieţui

Zeci de tone de pulpe de raţă confiscate de Gardă

NĂDLAC. Comisarii Gărzii Financiare Arad au oprit pentru control în vama Nădlac un transport cu numere de înmatriculare de Polonia, încărcat cu pulpe de raţă congelate. Conducătorul auto, cetăţean bulgar, a prezentat la solicitarea organului de control două bonuri de livrare şi două scrisori de transport internaţional, conform cărora destinatarul mărfii era o societate din Germania, iar expeditorii erau doi operatori economici din Franţa. „În aceste condiţii s-a luat măsura însoţirii mijlocului de transport la un depozit autorizat din Arad, pentru continuarea verificărilor şi s-a constatat că transportatorul polonez efectuează transport de bunuri pe teritoriul naţional a căror provenienţă nu poate fi dovedită în condiţiile legii. Astfel i s-a aplicat un avertisment şi s-a confiscat cantitatea transportată de 15.622,9 kg. pulpe de raţă congelate, cu o valoare de 235 mii lei", explică acest caz comisar şef GFA, Anton Pop. **JA-A.P.**

ACCENTE

Tristan Mihuţa

Supărarea lui Zeus pe supuşi

Mare actor, Traian Băsescu! A dovedit-o iar, dacă mai era nevoie, marţi seara, când s-a prezentat, la TVR, în postura de dezamăgit, scârbit, învins de ai săi. Şi de „sistem", aidoma lui Emil Constantinescu. Faptul că ai săi au refuzat să permită Justiţiei să-l aresteze pe deputatul Păsat, i-a dat prilejul să joace rolul lui Sfântu Gheorghe, care şi-a propus să omoare balaurul corupţiei, dar, de data asta, dezamăgire - balaurul a fost cel care l-a învins pe Sfânt. Atât de scârbit şi de dezamăgit este Traian Basescu încât nici nu mai vrea să ştie de PDL! Mai mult, este gata să negocieze o nouă majoritate, să facă orice compromis. Cei din Uniunea Social Liberală, auzindu-l, s-ar fi putut repezi imediat la Cotroceni, dacă nu ar fi ştiut că nu poţi pune bază pe spusele lui Băsescu. Din toate „confesiunile" de marţi seara, doar două lucruri sunt certe. Primul este acela că sunt tot mai mulţi cei din PDL care nu i se mai supun, iar acest fapt îl enervează teribil. Obişnuit să dicteze şi să nu-i iasă nimeni din cuvânt, Zeus simte că pierde puterea asupra destinului supuşilor, aşa că e gata să se retragă în Olimp - „facă ce vor, nu mă mai interesează!", zice el, cu mânie nedisimulată. A doua certitudine este aceea că inamicul public nr. 1, din PDL, îi este Vasile Blaga. Traian Băsescu a trecut la atacuri făţişe contra acestuia, „sfătuindu-l" să-şi mai „amâne foamea de putere, să lase în pace pe cei care vor să scoată România din criză, dacă tot s-au găsit câţiva politicieni care să-şi asume costul uriaş al acestei acţiuni". Aşadar, acesta este marele, realul motiv al supărării lui Traian Băsescu: faptul că Blaga îl sfidează („Mie nu-mi spune nimeni ce să fac!", spunea Blaga, aluziv, acum câteva zile). Apoi, Blaga este decis să candideze la şefia PDL, împotriva planurilor pe care pe are Zeus. Şi putem presupune că ar avea şanse să câştige, pentru că, altfel, de ce ar fi Traian Băsescu atât de supărat pe „flămândul de putere", Blaga!? Războiul cu Blaga ar putea însă să-l coste enorm pe Băsescu. Pentru că, în cazul unei acţiuni de suspendare a preşedintelui, Vasile Blaga şi alţi câţiva care îl susţin, ar putea vota alături de opoziţie, deschizând calea demiterii lui Băsescu, prin referendum. Să ştie Băsescu ceva în acest sens, de aici să-i vină supărarea? Posibil.

> Zeus simte că pierde puterea asupra destinului supuşilor, aşa că e gata să se retragă în Olimp

tristan.mihuta@informmedia.ro

De la serenade la despărţiri

Mozart, Vanhal şi Haydn, în concertul programat această seară, ora 19, la Filarmonica de Stat Arad.

Orchestra simfonică a Filarmonicii FOTO:JA

ARAD. Sala mare de concerte a Palatului Cultural va găzdui astăzi, de la ora 19, un spectacol în care actorii principali ai evenimentului vor fi doi dintre cei mai îndrăgiţi artişti din cadrul Filarmonicii de Stat din Arad. Este vorba despre dirijorul Cristian George Neagu şi contrabasistul Cosmin Puican, al cărui nume devine din ce în ce mai cunoscut pe scenele de concerte ale Europei. „Mica serenadă" în sol major constituie una din lucrările care l-au făcut celebru pe Wolfgang Amadeus Mozart, un ópus pe care nici una din marile orchestre nu ezită să şi-l includă în repertoriu.

Profetul care a vorbit pentru prima oară despre viitorul copilului minune al secolului al XVIII-lea - Wolfgang Amadeus Mozart, creator a peste 30 de partituri destinate genului concertant, Johann Baptist Vanhal este cel mai important simfonist vienez de după Haydn.

Dintre miile de simfonii ale secolului al XVIII-lea, unica scrisă în fa diez minor, cea poreclită şi „Despărţirea" este rodul aceluiaşi înalt spirit muzical, Josef Haydn, care a ştiut să îşi câştige nu numai respectul Europei, ci şi al tiranicului Prinţ Esterhazy. **JA-V.F.**

PROGRAMUL SERII

„Mica serenadă în sol major" de Wolfgang Amadeus Mozart, „Concertul în do major pentru contrabas şi orchestră" de Johann Baptist Vanhal şi „Simfonia nr.45 în fa diez minor -Despărţirea", de Josef Haydn.

Aşteaptă decizia de la centru

ARAD. Cel mai probabil, luni, la şedinţa Biroului Politic Central al PNL va fi discutată contestaţia consilierului Cristian Moisescu privind excluderea sa din PNL Arad, la propunerea organizaţiei municipale. Motivul excluderii a fost lipsa de activitate a lui Moisescu în cadrul CLM, acesta lipsind de la şedinţe în repetate rânduri, iar atunci când a fost prezent nu a acceptat să se consulte cu conducerea partidului în privinţa votului. Replica lui Moisescu a fost că, de fapt, se urmăreşte doar înlocuirea lui din funcţia de consilier. La Arad, Consiliul de Onoare şi Arbitraj a respins contestaţia lui Moisescu abia la a treia şedinţă la care contestatarul nu s-a prezentat. Conform statutului, abia după două neprezentări se judecă în lipsă. Odată cu contestaţia lui Moisescu vor fi luate în discuţie şi cele ale consilierilor de la PNL Gurahonţ, excluşi în urma colaborării cu PDL. Dacă şi la Bucureşti contestaţiile vor fi respinse de către Curtea de Onoare şi Arbitraj, va începe procedura de înlocuire a consilierilor cu următorii de pe listele de candidaţi. **JA-S.T.**

Seculici: Băsescu exagerează

Preşedintele PDL Arad, Gheorghe Seculici, consideră că independenţa PDL faţă de preşedintele României a existat şi până acum.

ARAD. În urma votului dat de Camera Deputaţilor, care a respins cererea DNA de a aproba arestarea preventivă a deputatului PDL Dan Păsat, Traian Băsescu a lansat o serie de acuze la adresa parlamentarilor, spunând, printre altele, că nici nu îşi imaginează cât de mult rău au făcut României prin votul lor. Mai exact, preşedintele a sugerat că votul a influenţat decisiv raportul de ţară pe justiţie. Cu toate că deputaţii arădeni ai PDL au votat în corpore pentru aprobarea cererii DNA, preşedintele PDL Arad, Gheorghe Seculici, este de părere că Traian Băsescu exagerează atribuind acestui vot o însemnătate atât de mare.

„Nu cred că votul pro sau contra al Camerei Deputaţilor a putut să influenţeze într-un fel sau altul raportul de ţară pe justiţie. Uniunea Europeană recunoaşte prerogativele parlamentelor naţionale şi le respectă deciziile. Votul în cazul Dan Păsat a fost influenţat şi de faptul că DNA a solicitat direct aprobarea de arestare preventivă, nu începerea urmăririi penale sau ceva de acest gen. Pentru parlamentari, nu sunt deloc clare motivele pentru care ar trebui să fie arestat. Or, trebuie să recunoaştem, este destul de greu pentru parlamentari să mai fie acuzaţi şi de faptul că arestează oameni fără dovezi, pentru că oamenii simpli asta ar fi spus, că l-a arestat Parlamentul".

Gheorghe Seculici FOTO:JA

Suntem independenţi

Cât despre afirmaţia preşedintelui că, de acum înainte, nu îl mai interesează ce face PDL-ul, pentru că l-a dezamăgit, Seculici spune că „preşedintele României a fost şi este echidistant faţă de partidele politice, deci şi faţă de PDL. Partidul a luat întotdeauna deciziile, în cadrul forurilor sale de conducere, nu a decis preşedintele Traian Băsescu. Că l-a interesat ce se întâmplă cu partidul care l-a susţinut la alegerile prezidenţiale, este ceva normal, însă nu a încercat niciodată să impună anumite decizii. Deci, din acest punct de vedere, nu s-a schimbat nimic, ca şi până acum, PDL va decide singur, în mod democratic, asupra parcursului său politic.

Chiar dacă preşedintelui îi va trece supărarea - şi sunt convins că îi va trece - aceasta nu va schimba nimic. Vom avea relaţia normală pe care orice partid trebuie să o aibă cu preşedintele ţării". **JA-S.T.**

Muzica este pentru toţi copiii

ARAD. Muzica este pentru toţi copiii - asta încearcă să demonstreze, prin derularea unui proiect cu acelaşi nume, Asociaţia „Down Art" din Arad. Este vorba despre un proiect de educaţie muzicală care a demarat în luna iaunuarie a acestui an. „E un început de drum înspre crearea unui Centru de arte destinat copiilor şi tinerilor talentaţi cu dizabilităţi, care doresc să transforme arta într-o modalitate de dezvoltare, împlinire personală sau chiar profesională" - explică Andreea Matiuţ, preşedinta Asociaţiei „Down Art" Arad.

Proiectul „Muzica este pentru toţi copiii" durează şase luni şi este spijinit de E.ON România, beneficiari fiind zece copii cu vârste între 4 şi 19 ani, ce au fost diagnosticaţi cu Sindrom Down, autism, ADHD, retard mental. Grupul este coordonat de un profesor de muzică (vioară, cor, pian) şi de un psiholog clinician, activităţile desfăşurându-se în cadrul Liceului de Arte Sabin Drăgoi. Cursul este deschis publicului interesat. „În cadrul acestui curs, copiii au parte de ore de iniţiere în universul muzicii (cunoaştere de instrumente, audiţii diverse) şi de achiziţii de deprinderi muzicale de bază şi cor. Până la finalul acestui proiect, ne propunem să identificam intrumentul potrivit pentru fiecare copil, asociaţia urmând să facă demersurile necesare pentru a demara un nou proiect la finalul acestui an. Acesta va viza instruirea individuală a copiilor şi tinerilor pe instrumentul compatibil" - spune Andreea Matiuţ. **JA-D.D.**

ŞANSE EGALE

Asociaţia „Down Art" are ca obiectiv principal iniţierea şi implementarea proiectelor de artă (muzică, teatru, arte plastice) destinate copiilor şi tinerilor cu dizabilităţi. „Ne dorim să fim complementari cercurilor de arte din cadrul Palatul Copiilor şi a Şcolii Populare de Arte, asigurându-le şi copiilor cu dizabilităţi şanse egale şi acces la instruire în domeniul artelor" - subliniază preşedinta asociaţiei.

E nevoie de multă răbdare pentru a-i face pe copii să înţeleagă universul muzicii FOTO:FAN

Certificate gratuite la DSP

ARAD. Cadrele medicale care intenţionează să profeseze într-un stat membru al UE pot solicita Direcţiei de Sănătate Publică certificatele de conformitate, fără a plăti nicio taxă. Ministerul Sănătăţii infirmă zvonurile potrivit cărora va fi introdusă o taxă pentru eliberarea acestor documente. Certificatele de conformitate atestă experienţa profesională cerută de normele comunitare pentru recunoaşterea calificării în celelalte state membre UE. Până în toamna anului trecut actele se eliberau doar de la Ministerul Sănătăţii. **JA-D.D.**

Staţie meteorologică la Pecica

De curând, a demarat „Proiectul-pilot privind dezvoltarea acţiunilor de prevenire şi stopare a deşertificării în Europa”.

Staţia meteo va veni în sprijinul agricultorilor FOTO: FAN

PECICA. Reprezentanţii Agenţiei Naţionale de Meteorologie (ANM), ai Institutului Naţional de Hidrologie şi Gospodărire a Apelor (INHGA), ai Institutului de Cercetări pentru Pedologie şi Agrochimie (ICPA) şi ai Institutului Naţional de Cercetări Aerospaţiale (INCAS) au fost în vizită la Primăria Oraşului Pecica pentru a prezenta reprezentanţilor administraţiei locale proiectul demarat în comun, din fonduri europene. E vorba de „Proiectul-pilot privind dezvoltarea acţiunilor de prevenire şi stopare a deşertificării în Europa”, care a fost demarat în patru ţări simultan de Direcţia Generală de Mediu a Comisiei Europene, concluziile studiilor urmând să fie prezentate anul viitor, odată cu regândirea strategiei europene pentru secetă. În cadrul acestui proiect, cercetătorii români au dezvoltat planul denumit „Reducerea secetei în zonele vulnerabile din bazinul Mureş” , zona oraşului Pecica fiind inclusă în procesul de colectare a datelor.

Paşi şi proceduri

După prezentarea activităţii fiecărei instituţii implicate în proiect, membrii delegaţiei din Bucureşti le-au explicat primarului Petru Antal şi viceprimarului Miodrag Stanoiov paşii şi procedurile din cadrul proiectului. Specialiştii vor studia precipitaţiile, rezerva de umiditate în stratul de sol şi evoluţia resurselor agroclimatice, datele urmând să fie publicate săptămânal într-un buletin agrometeorologic pe pagina proiectului şi site-ul oficial al Primăriei Oraşului Pecica. Pe baza datelor, specialiştii vor sta la dispoziţia agricultorilor interesaţi pentru determinarea soiurilor adaptate condiţiilor locale în vederea reducerii pierderilor. S-a discutat şi despre aşa-numitele „granule superabsorbante” care pot reţine lichid de până la 500 de ori mai mult decât greutatea lor, utilizarea lor fiind posibilă atât în cazul plantelor păioase, cât şi la legume, dar este mai rentabil în cazul acestora din urmă. **JA-P.S.**

Dezbatere în jurul unui subiect de mare interes. FOTO:FAN

CÂTEVA AMĂNUNTE

Proiectul se întinde pe o perioadă de 15 luni şi are o valoare de 640.000 de euro. În cadrul proiectului a fost dezvoltat şi un mecanism pe bază de energie eoliană pentru irigare, prin transformarea forţei vântului în energie electrică, testat cu rezultate bune la Băneasa. În perioada următoare se va identifica o suprafaţă unde va fi construită o mini-staţie meteo care va transmite date în timp real despre condiţiile din Pecica, aceasta fiind cuprinsă în reţeaua naţională.

Mare bal, mare, la Sântana!

SÂNTANA. Astăzi, la Şcoala generală nr. 2, din oraşul Sântana, va avea loc un bal mascat. Evenimentul a fost pregătit de elevi cu multă minuţiozitate, costumele rămân un secret al fiecăruia, iar nerăbdarea copiilor a atins cote maxime. Dar, nu va trece mult şi luni, la Clubul copiilor din Sântana, va fi iar petrecere, că doar e 14 februarie, adică... „Valentine’s day”!

JA-T.M.

Sub fiecare mască se ascunde un zâmbet FOTO: FAN

Nevoie de bani pentru viile din Arad

BRUXELLES. Constituit din înalţi reprezentanţi politici şi profesionişti din Germania, Austria, Spania, Franţa, Georgia, Ungaria, Italia, Luxemburg, România şi Cehia, Biroul Internaţional al Adunării Regiunilor Europene Viticole (AREV însumează 75 regiuni din 19 ţări din Europa) s-a reunit la Bruxelles pentru a discuta pe marginea impactului reformei OCM - vin după doi ani de implementare şi pentru a se hotărî asupra iniţiativelor ce trebuie luate - AREV-ul va stimula întocmirea unui studiu ştiinţific de evaluare - cu scopul de a redeschide dezbaterile necesare în favoarea raportului pe care Comisia trebuie să-l furnizeze Consiliului şi Parlamentului la sfârşitul anului 2012.

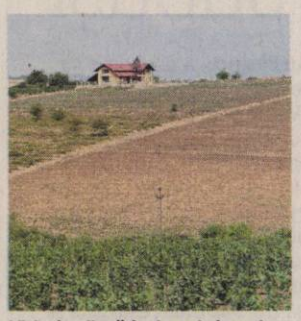

Viticultorii arădeni au vin bun şi bani puţini... FOTO: FAN

„Participanţii au considerat în unanimitate că, dacă o parte din măsurile sale sunt binevenite, cum ar fi stabilirea unor pachete financiare naţionale, care să permită o gestionare mai subsidiară sau promovarea pe piaţa externă, perspectivele majorităţii exploataţiilor viticole sunt încă sumbre, iar veniturile lor sunt semnificativ scăzute”, a precizat Cristian Drăgan, vicepreşedintele CJA, prezent la eveniment. **JA – S.B.**

Cărand: cerc pastoral-misionar

CĂRAND. În parohia Cărand, Protopopiatul Sebiş, a avut loc, recent, întâlnirea preoţilor din Cercul pastoral-misionar Buteni. Tematica întâlnirii a fost legată de evocarea dimensiunii duhovniceşti a personalităţii Sfinţilor Trei Ierarhi, în calitatea lor de părinţi şi învăţători ai lumii creştine. După săvârşirea slujbei vecerniei, a fost rostit un cuvânt de învăţătură de către părintele Radeş Mihai de la parohia Revetiş, care a subliniat modelul de vieţuire creştină pe care Sfinţii Trei Ierarhi îl oferă lumii contemporane. **JA-V.F.**

Cu scop de învăţătură FOTO V.F.

Acţiune de donare de sânge

PECICA. Astăzi, începând de la ora 9, Centrul Judeţean de Transfuzie Sanguină Arad organizează o nouă acţiune de donare de sânge la Pecica.

Orice persoană sănătoasă, cu vârsta cuprinsă între 18-55 ani, poate să doneze sânge, pentru a veni în ajutorul semenilor.

Donatorii vor beneficia de: şapte tichete de masă în valoare totală de 61,04 lei şi o serie de analize medicale gratuite la fiecare donare (hemoleucograma, hepatită B, hepatită C, sifilis, HIV, enzime hepatice - TGP, TGO, glicemia, calciu, magneziu, colesterol, trigliceride, uree, creatinina, fier, bilirubina, proteine serice).

Acţiunea de donare de sânge va avea loc în curtea Policlinicii, la fostul sediul al Ambulanţei. **JA-P.S.**

Drumuri spre graniţă, la proiectare

Consiliul Judeţean Arad continuă să se preocupe de îmbunătăţirea stării drumurilor pentru îmbunătăţirea traficului.

ARAD. Administraţia judeţeană a scos la licitaţie întocmirea tuturor documentaţiilor necesare pentru modernizarea unui tronson de drum judeţean DJ 709 B amplasat în extravilanul localităţilor Sînmartin, Socodor şi intravilanul localităţii Sînmartin în lungime de 12,2 kilometri, respectiv, a unui alt tronson cu o lungime de aproape 24 de kilometri, din DJ 709 F, Sînmartin - Olari - Caporal Alexa.

Traseul ce urmează a se moderniza începe la km 27 în localitatea Sînmartin în dreptul bornei kilometrice amplasate la intersecţia cu un drum lateral din localitate şi se termină la intersecţia acestuia cu DN 79 A în localitatea Socodor la km 39. Traseul acestui drum judeţean leagă municipiul Arad cu Zona liberă Curtici, asigură accesul rutier spre localităţile Macea şi Sînmartin, iar prin Socodor, Şiclău şi Grăniceri va facilita legătura cu Ungaria localitatea Elek. „Acest lucru va genera un trafic local intens, care va fi completat cu cel rezultat din activitatea industrială şi agricolă din zonă”, subliniază reprezentanţii administraţiei. Traficul recenzat a avut ca rezultat 2463 vehicule în 24 ore.

Încet-încet, drumurile judeţului sunt puse la punct FOTO: FAN

Drum distrus

„Din punctul de vedere al stării de viabilitate acest drum se prezintă în stare destul de rea. Traseul drumului prezintă degradări pe circa 40% din suprafaţa părţii carosabile. Caracteristicile tehnice şi de exploatare ale drumului nu mai corespund normelor tehnice în vigoare”, se precizează în caietul de sarcini al licitaţiei.

Suma disponibilă pentru proiectare este de 121.000 lei. Proiectele ar putea fi gata în următoarele două luni.

JA – S.B.

Zi de aleasă sărbătoare în parohia Susani

ÎPS Arhiepiscop Timotei a sfinţit noul iconostas şi a binecuvântat lucrările efectuate la biserica parohială.

SUSANI. Duminică, 6 februarie, a.c. , întreaga obşte a credincioşilor din satul Susani, aparţinător comunei Igneşti, cărora li s-au adăugat şi fiii satului stabiliţi în alte localităţi, precum şi credincioşi din parohiile învecinate, au trăit momente înălţătoare. Acestea au fost prilejuite de venirea Înaltpreasfinţitului dr. Timotei Seviciu, Arhiepiscop al Aradului, care a descins aici spre a sfinţi noul iconostas şi lucrările efectuate la biserica parohială şi a săvârşi Sfânta Liturghie arhierească. Înaltpreasfinţia Sa a fost întâmpinat la sosirea în parohie de către soborul preoţilor slujitori: protopop Ioja Beni, preoţii Mircea Oală din parohia Şicula, Gabriel Mariş din parohia Caporal Alexa, Iosif Bogăţean din parohia Zimand-Cuz, Romică Confideratu din parohia Ignesti, Mihai Radeş din parohia Revetiş, Marius Ioan Leucuţa din parohia Sălăjeni, preotul paroh Viorel Dan Albiş, diacon prof. Florin Sirca, de oficialităţile locale şi de mulţimea credincioşilor. Părintele Beni Ioja, protopopul Sebişului, în cuvinte calde, a exprimat bucuria tuturor celor prezenţi şi recunoştinţa acestora faţă de Chiriarh, pentru acceptarea invitaţiei de a poposi aici. După răspunsul Înaltpreasfinţitului Timotei, a urmat slujba de sfinţire şi binecuvântare a lucrărilor realizate la biserica parohială şi a iconostasului şi săvârşirea Sfintei Liturghii, în cadrul căreia, în cuvântul de învăţătură, a vorbit despre puterea rugăciunii stăruitoare, aducătoare de vindecare, în contextul pericopei evanghelice din Duminica a XVII-a după Rusalii, a femeii cananeence.

Binecuvântare la biserica din Susani FOTO: FAN

> Aceste momente vor rămâne-n cronica parohiei şi în memoria colectivă
> **VIOREL DAN ALBIŞ**

Atmosfera de sărbatoare a fost întregită prin răspunsurile liturgice date de către corul mixt al Facultăţii de Teologie Ortodoxă din Arad, condus de către domnul conf. dr. Mircea Buta.

Pentru activitatea meritorie în administrarea parohiei şi pentru realizările obţinute preotul paroh Viorel Dan Albiş a fost distins de către Chiriarh cu rangul bisericesc de sachelar. **JA-V.F.**

„Sf. Valentin”, la Seleuş

ARAD. Sâmbăta aceasta va avea loc o întrunire a Tineretului Naţional Liberal la Căminul Cultural din Seleuş.

„Scopul adunării este de a pregăti alegerile pentru Biroul Judeţean de Tineret, alegeri ce vor avea loc cel mai probabil la sfârşitul lunii martie. Doresc însă ca pe lângă aceasta să ne cunoaştem mai bine .

Pentru aceasta ne-am gândit să organizăm şi o petrecere cu ocazia zilei de Valentine’s Day.

Va fi un spectacol cu dansuri populare oferit de Junii Seleuşului, iar muzica va fi asigurată de un DJ şi o formaţie locală”, a declarat Demian George, preşedintele interimar TNL Arad. **JA-S.T.**

MANIFESTAŢII

2.500 de angajaţi ai firmei Alstom şi membri ai Uniunii IGMetall protestează împotriva reducerilor de personal în cadrul firmei Astom din Salzgitter, Germania. Conglomeratul francez îşi propune să restructureze fabrica din Salzgitter. Angajaţii se tem că cele 2.800 de locuri muncă vor fi reduse la jumătate.

FOTO: EPA

Au decis descretizarea rapoartelor Schengen

BUCUREŞTI. Statele membre ale UE au decis, ieri, la Bruxelles ca rapoartele tehnice de evaluare a candidaturilor română şi bulgară pentru Spaţiul Schengen să fie desecretizate şi trimise Parlamentului European, relatează RFI.

Potrivit RFI, cu o majoritate simplă de voturi, statele membre ale UE au decis ieri ca rapoartele de evaluare să fie desecretizate.

Acestea vor ajunge în zilele următoare la Parlamentul European, de unde o cerere în acest sens a plecat încă din 16 decembrie 2010 şi a fost mai întâi respinsă.

Desecretizarea rapoartelor constituie o premieră comunitară.

Aleşii au contestat însă decizia, spunând că fără un acces complet la întreaga informaţie, ei nu-şi pot da avizul consultativ cerut pentru aderarea României şi Bulgariei la Spaţiul Schengen. Deputaţii europeni au dat statelor membre un termen până la care această desecretizare să fie făcută, şi anume data de 2 mai.

Termenul va fi respectat şi astfel procesul instituţional de aderare a celor două ţări la Spaţiul Schengen poate fi complet.

Sursa: Mediafax

Negocierile au fost eşuate

SEUL. Oficialii militari de la Seul şi Phenian au pus capăt, miercuri, celor două zile de negocieri, referitoare în special la două incidente grave petrecute în 2010, fără a ajunge la un acord, a anunţat agenţia sud-coreeană Yonhap, citată de AFP.

Ministerul sud-coreean al Apărării a declarat că nu poate confirma această informaţie pentru moment.

Această întâlnire între cei doi vecini a fost prima de la bombardarea, în noiembrie, a unei insule din Coreea de Sud de către forţele nord-coreene, care a amplificat tensiunile dintre cele două ţări.

Negocierile urmau să fixeze data, locul şi ordinea de zi a unei întâlniri viitoare cu interlocutori de nivel înalt, probabil miniştrii Apărării.

„Aceste discuţii au eşuat din cauza diferendelor privind ordinea de zi", potrivit unui oficial din cadrul ministerului, citat de Yonhap. „Acestea s-au încheiat fără să fie fixată o dată pentru o nouă întâlnire de acest tip", a adăugat el.

Sursa: Mediafax

Acţiuni de amploare în vămi

Aproximativ 140 de vameşi şi poliţişti de frontieră au fost ridicaţi de anchetatori în urma descinderilor.

GALAŢI. Procurorul general Laura Codruţa Kovesi a spus, ieri, că apreciază acţiunile procurorilor anticorupţie în cazul vameşilor, dar şi pe cele ale celor de la Parchetul Tribunalului Argeş în dosarul de evaziune fiscală şi trafic de ţigări, considerându-le „cauze de o complexitate deosebită".

„Au fost peste 70 de percheziţii, iar pentru un Parchet de pe lângă Tribunal aş putea spune că este unul dintre cazurile complexe şi cu care nu ne întâlnim foarte des", a declarat, ieri, într-o conferinţă de presă Laura Codruţa Kovesi.

Percheziţii şi arestări

Procurorul general al României a precizat că acţiunile de marţi sunt rezultatul unor bune colaborări între procurori şi organele de poliţie sau serviciile de informaţii.

Aproximativ 140 de vameşi şi poliţişti de frontieră au fost ridicaţi de anchetatori în urma descinderilor care au avut loc marţi dimineaţă, la vămile Stamora Moraviţa (Timiş) şi Naidăş (Caraş Severin) şi la locuinţe lor.

Ulterior, aceştia au fost aduşi la sediul DNA, unde au fost audiaţi, fiind suspectaţi de luare de mită şi înlesnire a traficului cu ţigări din Serbia, au declarat surse judiciare.

În urma audierilor, 75 de vameşi şi poliţişti de frontieră din Timiş şi Caraş-Severin au fost reţinuţi, dintre aceştia 45 fiind arestaţi.

Pe de altă parte, 71 de persoane suspectate de contrabandă cu ţigări au fost ridicate în urma unor descinderi făcute, marţi dimineaţă, la locuinţe din Capitală şi din judeţele Argeş, Giurgiu, Dâmboviţa, Dolj, Olt, Ilfov, Galaţi, Maramureş, Suceava, Arad şi Timiş.

Sursa: Mediafax

Procurorul general - Laura Codruţa Kovesi FOTO: FAN

Cecilia Malmström FOTO: EPA

Vizitează România

BUCUREŞTI. Comisarul european pentru Afaceri Interne, Cecilia Malmström, va face, azi, o vizită oficială în România, urmând să aibă întrevederi cu premierul Emil Boc şi cu miniştrii Administraţiei şi Internelor, Traian Igaş, Justiţiei, Cătălin Predoiu şi Afacerilor Externe, Teodor Baconschi.

Comisarul Malmström se va întâlni şi cu preşedintele Senatului, Mircea Geoană, cu preşedintele Camerei Deputaţilor, Roberta Anastase, precum şi cu reprezentanţi ai comisiilor parlamentare de resort, se arată într-un comunicat al Comisiei Europene.

Agenda include o vizită la Biroul SIRENE, precum şi o reuniune informală cu reprezentanţi ai societăţii civile.

La sfârşitul vizitei, comisarul european pentru Afaceri Interne va susţine o conferinţă de presă.

Sursa: Mediafax

Guvernul pakistanez şi-a depus demisia

ISLAMABAD. Membrii Guvernului pakistan şi-au depus colectiv, miercuri, demisia, pe care au înmânat-o premierului, a anunţat o sursă oficială, citată de AFP.

Anterior, premierul pakistanez îşi anunţase intenţia de a numi un nou Guvern mai restrâns, pentru a face faţă crizei economice.

„Astăzi este ultima reuniune a acestui Guvern", a declarat premierul Yusuf Raza Gilani, citat de un oficial de rang înalt care a cerut să i se respecte anonimatul.

„Acum, premierul va prezenta aceste demisii preşedintelui, care trebuie să le accepte", a adăugat el.

SURSA: MEDIAFAX

Petrolier grec, pe mâna piraţilor în zona Arabiei

DUBAI. Un petrolier care naviga sub pavilion grec a fost capturat în noaptea de marţi spre miercuri de piraţi în largul sultanatului Oman, a declarat o purtătoare de cuvânt a forţei multinaţionale (Combined Maritime Forces), citată de AFP.

Acesta este al doilea incident în două zile, un petrolier italian de 105.000 tone, cu 22 de membri ai echipajului, fiind capturat marţi de piraţi în Oceanul Indian.

Petrolierul Irene SL, care naviga sub „pavilion grec şi aparţine unui armator britanic, se îndrepta către Statele Unite în momentul în care a fost capturat de piraţi în largul Oman", a declarat purtătoarea de cuvânt.

Ea a precizat că la bordul petrolierului se află 25 de marinari.

Sursa: Mediafax

Europa, îndemnată să-şi diminueze cheltuielile

BRUXELLES. Comisia Europeană îndeamnă instituţiile europene să reducă cheltuielile în semn de solidaritate cu cetăţenii europeni afectaţi de criză, informează publicaţia electronică EUObserver.

Comisarul UE pentru Buget, Janusz Lewandowski, a trimis o scrisoare la 16 instituţii UE şi la peste 30 de agenţii comunitare cerând limitarea creşterii cheltuielilor administrative la maxim unu la sută în 2012.

„Unele instituţii UE organizează evenimente în Europa şi spre exemplu trimit 50 de reprezentanţi. Dar poate că nu este nevoie să trimită 50. Poate că 30 ar fi suficienţi", a declarat Patrizio Fiorilli, purtătorul de cuvânt al comisarului european.

„Scrisoarea sugerează că, în afara instituţiilor UE, există state membre, peste 500 de milioane de locuitori, iar mulţi dintre ei simt efectele măsurilor de austeritate", adaugă purtătorul de cuvânt.

„Trebuie să dăm dovadă de solidaritate. Instituţiile UE trebuie să arate că nu trăiesc într-un balon", subliniază Fiorilli.

Sursa: Mediafax

Janusz Lewandowski FOTO: EPA

Mulţimea scanda sloganuri împotriva lui Mubarak FOTO: EPA

Au blocat accesul în Parlamentul egiptean

CAIRO. Câteva sute de manifestanţi încercau, ieri, să blocheze accesul în Parlamentul egiptean din Cairo, în cadrul unei vaste campanii destinate înlăturării de la putere a preşedintelui Hosni Mubarak.

Parlamentul, dominat de Partidul Naţional Democrat (PND) al lui Mubarak, era protejat de militari şi blindate, dar nu au avut loc violenţe.

Protestatarii s-au aşezat în faţa clădirii pentru a bloca intrarea, nu departe de piaţa Tahrir, în centrul capitalei, ocupat de aproape două săptămâni de manifestanţi.

„Am venit pentru a împiedica membrii PND să intre. Vom rămâne până când cererile noastre vor fi satisfăcute sau vom muri aici", a declarat Mohammed Abdallah, în vârstă de 25 de ani.

„Poporul nu are aleşi în acest Parlament", a afirmat Mohammed Sobhi, un student în vârstă de 19 ani. „Vrem înlăturarea întregului regim, deoarece totul este corupt sub el", a adăugat acesta. Mii de manifestanţi s-au mobilizat din 28 ianuarie în piaţa Tahrir pentru a cere plecarea preşedintelui Hosni Mubarak şi schimbări politice profunde în Egipt. continuare demisia imediată.

SURSA: MEDIAFAX

JURNAL ARĂDEAN

Mare publicitate: zilnic de la 08.00 - 17.00
Telefon: 0257/280904 (interior 8488)

Mica publicitate: zilnic de la 08.00 - 18,00
Telefon: 0257/210775

Anunţurile de mica publicitate (pentru a doua zi) se primesc până la ora 15.00 la ambele sedii, cu excepţia anunţurilor de **deces,** care se primesc până la ora **18.00,** la sediul din Bd. Revoluţiei nr. 81.

Incendiu în subsolul unei clădiri

ARAD. Detaşamentul de Pompieri Arad a fost solicitat să intervină marți dimineața pentru stingerea unui incendiu izbucnit în subsolul unei clădiri de pe Posada (Aradul Nou). „Au ars deşeuri menajere pe o suprafață de doi metri pătrați, pagubele nefiind semnificative. Valoarea bunurilor salvate se ridică, însă, la aproximativ 200.000 de lei", au declarat reprezentanții ISU Arad. **JA – I.C.**

Focul, stins în câteva minute

FOTO: FAN

2

tineri suspecți ai unui furt ce a avut loc în noaptea de 6 spre 7 februarie, au fost prinşi de polițiști. Ei au stabilit că Gheorghe Nicu R., de 23 ani, şi Ioan H., de 29 ani, ambii din Bârzava, au pătruns într-o casă din Monorostia, de unde au furat un plug metalic, o soba din fontă şi mai multe bucăți de fier vechi, în valoare de 400 de lei. **JA – I.C.**

Firma cu ţigările furate are datorii de milioane

ARAD. Firma din Arad al cărei patron reclamase, luni, dispariția din depozit a 800 de baxuri cu țigări, în valoare de 1 milion de euro, datorează statului 3.658.113 lei, potrivit Gărzii Financiare. Comisarii au mers în control după ce patronul a reclamat dispariția mărfii şi au constatat că societatea cumpărase țigările, dar că, până în prezent, nu le-a plătit furnizorului. **JA – S.B.**

Ţigările neplătite au dispărut

FOTO: FAN

Au tăiat ilegal stejarii din Ocolul Silvic Bârzava

BÂRZAVA. Un minor de 17 ani şi un tânăr de 24 de ore, ambii din Bârzava, au fost prinşi în flagrant de către polițiștii din Lipova, în timp ce furau lemne din specia stejar aparținând Ocolului Silvic Bârzava. Oamenii legii spun că Vasile M. Şi Adi I. au furat 5 metri cubi de material lemnos din specia stejar, prejudiciu fiind evaluat la 636 de lei. Cei doi sunt cercetați pentru sustragere de material lemnos. **JA – I.C.**

Primul lot: cinci vameşi!

Direcţia Naţională Anticorupţie a dat publicităţii numele a cinci vameşi arădeni de la Moraviţa cercetaţi penal.

Casele arădenilor reţinuţi de DNA

FOTO:V.O.

BUCUREŞTI. Luare de mită în formă continuată şi aderare la un grup infracțional organizat sunt acuzațiile aduse de procurorii DNA arădenilor Selegean Aurel Ioan, şef de tură în cadrul Biroului Vamal Moravița, Jurcuțiu Olimpiu, Tarcea Petru, Dărăbuț Florin şi Dobândă Florin Sever, lucrători vamali la Moravița. Cei cinci vameşi au fost reținuți şi vor fi prezentați în fața instanței cu propunere de arestare preventivă. Conform procurorilor DNA, „pe 9 februarie 2011, procurorii anticorupție au dispus reținerea acestora pe o perioadă de 24 de ore, la aceeaşi dată urmând să fie prezentați Curții de Apel București cu propunere de arestare preventivă pentru 29 de zile".

La un loc cu polițiștii de frontieră

Alături de Selegean, Jurcuțiu, Tarcea, Dărăbuț şi Dobândă mai sunt inculpați şi propuşi pentru arestare preventivă 10 polițiști de frontieră, acuzați de aceleaşi infracțiuni, printre aceştia regăsindu-se şi un şef de tură de la Moravița.

În urma descinderii în forță a lucrătorilor DGA şi DNA, la vama Stamora-Moravița, alți zeci de polițiști de frontieră şi vameşi de aici au fost reținuți pentru 24 de ore, după ce au fost aduşi direct din vamă la sediul DNA București pentru audieri. DNA a dat publicității încă două liste cuprinzând numele polițiştilor de frontieră de la Moravița şi Naidăş care au fost reținuți pentru 24 de ore în vederea audierii.

Îşi aşteaptă rândul

Până acum, peste 25 de polițiști de frontieră de la Moravița au fost audiați de procurorii anticorupție. Conform informațiilor pe care le deținem, polițiştii de frontieră arădeni îşi aşteaptă şi ei rândul la audieri, iar, în urma acestora, procurorii vor decide dacă se impune sau nu arestarea preventivă a lor.

Nu mai puțin de opt complete de judecată au fost formate special pentru a judeca mandatele de arestare preventivă a polițiştilor şi vameşilor de la Moravița.

Şi un agent de la PTF Naidăş DNA a reținut, aseară, alți 15 polițiști de frontieră de la Naidăş (județul Caraş Severin), printre care şi un arădean: Novanc Flavius. Toți cei reținuți de DNA în acest lot sunt şi ei acuzați pentru comiterea infracțiunilor de luare de mită, în formă continuată, şi aderare la un grup infracțional organizat.

Ca si în cazul lotului „Moravița" şi pentru cei 15 polițiști de frontieră şi vameşi de la Naidăş, procurorii DNA au dispus reținerea acestora pe o perioadă de 24 de ore, urmând să fie prezentați Curții de Apel București cu propunere de arestare preventivă pentru 29 de zile.

Procurorii DNA spun că lucrătorii de poliție şi vameşii care şi-au desfăşurat activitatea la PTF Naidăş au primit de la persoanele implicate în traficul ilegal cu țigări, cu titlu de mită, în mod curent, diferite sume de bani şi alte foloase (în general, produse alimentare şi țigări) pentru a facilita introducerea în România a unor cantități de țigări netimbrate, provenite din Serbia.

Traficanții de țigări achitau aproximativ 50 de euro pentru un bax, respectiv cinci lei sau un euro pentru fiecare cartuş de țigări, astfel că, în unele situații, se încasau sume cuprinse între 2.000 şi 2.700 de euro pe o tură.

IOANA COSTAŞ
ioana.costas@informmedia.ro

ULTIMA ORĂ: LE-AU DAT 29 DE ZILE

Curtea de Apel București a dispus arestarea preventivă pentru 29 de zile a 59 de vameşi şi polițiști de frontieră de la Naidăş şi Stamora Moravița. Printre aceştia se numără şi arădenii Sorin Ştefan Cohuț şi Ion Flavius Novanc. Din informațiile de ultimă oră, se pare că toți vameşii şi polițiştii de forntieră arădeni amintiți mai sus au fost arestați preventiv, lista arădenilor arestați fiind însă mai lungă.

Se face exces de zel la vama din Nădlac?

Sute de TIR-uri, precum şi maşini mici au format cozi kilometrice la Nădlac pe sensul de ieşire din țară.

NĂDLAC. Înăsprirea controalelor a adus, însă, la crearea unor cozi de 12 kilometri, TIR-urile blocând Nădlacul, la un moment dat, pe ambele sensuri de mers, înspre şi dinspre punctul de trecere a frontierei. Asta după ce unele TIR-uri au rupt coloana blocând astfel DN7 pe ambele sensuri de mers. Din cauza blocării drumului național 7, TIR-urile care se îndreptau spre Nădlac au fost deviate pe drumul județean 709 D, pe Semlac-Şeitin.

De marți seara, de la ora 20,00, şi până miercuri dimineața, la ora 08,00, 400 de TIR-uri au ieşit din țară, în condițiile în care într-o zi normală cifra este atinsă în 24 de ore.

Copii xerox după documente

Şoferii blocați la Nădlac acuză autoritățile de faptul că formalitățile de control a documentelor se desfăşoară greu, fiecare automarfar este controlat în amănunt, iar polițiştii de frontieră fac copii xerox după documentele de transport, ceea ce nu s-a mai întâmplat până acum la Nădlac. Comisarul şef Mareş Ion a spus că nu ştie să se fi luat o astfel de măsură la Nădlac sau în alt punct de trecere a frontierei din județul Arad. Reprezentanții IJPF Arad au spus că spre seară se preconizează că traficul spre PTF Nădlac va reintra în normal. **JA-I.C.**

Sutele de TIR-uri au blocat Nădlacul pe ambele sensuri de mers FOTO: V.O.

Mai multe furturi la Pâncota

PÂNCOTA. Opt biciclete, două mopede şi o motocicletă pentru cros au fost furate dintr-o magazie aflată la periferia Pâncotei. Polițiştii din localitate au prins patru persoane care sunt suspectate de furtul bicicletelor, mopedelor şi motocicletelor. Aceştia au stabilit că, între 4 şi 7 februarie, prin ruperea lacătelor, Marius L., de 22 de ani, Stelian N., de 32 de ani, Gabriel N., de 29 ani şi Petru N. de 28 de ani, au pătruns în magazie de unde au sustras bunurile în valoare de 8.000 de lei. **JA – I.C.**

Schimbare de preţ la pasaj

ARAD. Executivul local propune aleşilor, joi, modificarea Hotărârii 420/2009 privind aprobarea unor măsuri pentru realizarea obiectivului de investiții „Reabilitare pasaj rutier Micălaca", modificare care vizează mai ales sumele de bani calculate inițial pentru acest obiectiv. Indicatorii tehnico-economici ai investiției nu suferă modificări substanțiale. Bugetul acestei lucrări a fost calculat acum la 14.879.322,28 lei cu TVA, din care valoarea neeligibilă a proiectului este de 5.198,75 lei, valoarea eligibilă de 12.021.341,09 lei iar TVA-ul de 2.852.782,44 lei. Tot acum, consilierii sunt chemați să aprobe şi contribuția CLM la cheltuielile eligibile ale proiectului (240.426,82 lei) şi la cheltuieli neeligibile (5.198,75 lei), toate celelalte prevederi ale hotărârii inițiale rămânând nemodificate. Durata de realizare a investiției a rămas şi ea tot la şase luni.

S-au modificat sumele pentru pasaj

FOTO: FAN

Cerut de ADR Vest

Modificarea cerută acum consilierilor are legătură cu faptul că proiectul, depus pentru atragerea de fonduri europene şi de la Guvern, a ajuns în etapa de verificare a conformității proiectului tehnic aferent cererii de finanțare, iar în urma analizei, Agenția pentru Dezvoltare Regională - Regiunea Vest a solicitat revizuirea bugetului proiectului. Acesta a fost modificat prin introducerea în cadrul bugetului proiectului a cheltuielilor pentru elaborarea „DALI Reabilitare pasaj rutier Micălaca", analiză cost beneficiu, expertiză tehnică. **JA-A.B.D.**

DIFERENȚĂ: 41.322 LEI

Diferența între suma prevăzută totală inițial şi cea propusă acum este de câteva zeci de mii de lei (41.322 lei). Creşterea a fost de la 14.838.000 lei la 14.879.322,28 lei.

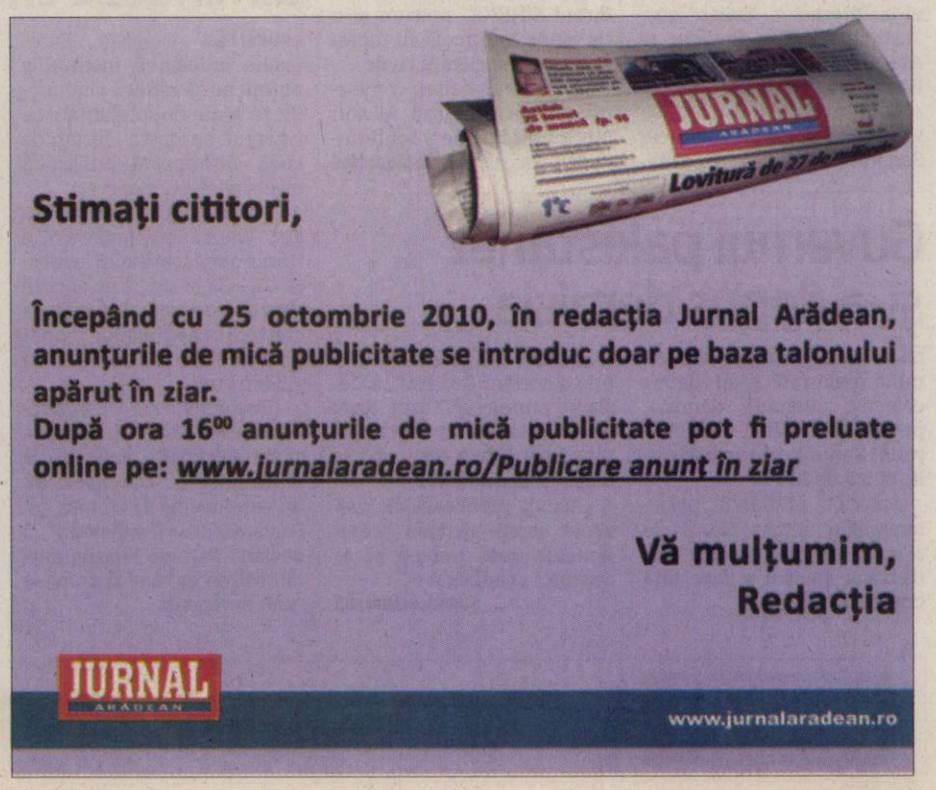

Sport

„Visăm să bem şampanie, alături de suporteri, din râvnitul trofeu european

Monica Brosovszky, jucătoare ICIM Univ. Goldiş Arad

5

lei este preţul unui bilet de intrare la Final Four-ul Ligii Europei Centrale la baschet feminin, valabil pentru o zi. La evenimentul programat sâmbătă şi duminică - în cuplaj, ora 17,30 şi 20 - în „Polivalenta" arădeană, accesul copiilor sub 12 ani este gratuit, invitaţiile eliberate la începutul sezonului pentru tribuna oficială fiind valabile.

Sala Sporturilor aşteaptă avizul inspecţiei FIBA

ARAD. Federaţia Internaţională de Baschet i-a mandatat pe Pavel Burda şi Vanessa Reuter, membrii în Comisia de Licenţiere, să inspecteze condiţiile existente la Sala Sporturilor şi sala de rezervă (UAV), în perspectiva organizării la Arad, în august, a C.E. Feminin Under 16. Oficialii FIBA va avea vineri şi o întâlnire cu primarul Gheorghe Falcă şi preşedintele FRB, Carmen Tocală. **JA-D.S.**

Ionuţ Bălan FOTO: L.S.

Luptă mare pentru un post

ARAD. A sărit în ochi, la meciul amical de ieri, dintre UTA şi Millenium Giarmata, forma bună care au arătat-o, timp de 45 de minute, fiecare, Ionuţ Bălan şi Andrei Neagoe. Cei doi au evoluat pe postul de mijlocaş dreapta, iar la ceea ce au arătat - cel puţin acum - se anunţă o bătălie serioasă pentru postul de titular.

O problemă ar mai fi. Şi încă una serioasă: niciunul dintre ei nu a semnat contract cu UTA, dar au demonstrat că au valoare. De urmărit ce decizie va lua clubul, dacă doreşte să-i achiziţioneze pe ambii, căci pe margine mai este şi tânărul Gâlcă, iar UTA nu-şi permite, probabil, să ţină în lot două valori pe acelaşi post. **JA - L.S.**

Festival de goluri la UTA - Giarmata

Arădenii au controlat ostilităţile, în marea majoritate a timpului, dar rezervele nu au fost la nivelul titularilor.

ARAD. Meciul amical de ieri, dintre UTA şi Millenium Giarmata nu a stârnit un interes prea mare în rândul fanilor „Bătrânei Doamne", care nu s-au înghesuit să urmărească acest joc.

Cât a jucat prima echipă, UTA nu a avut niciun fel de probleme, dar schimbările din partea secundă, coroborate cu ezitările tânărului portar Bodea au făcut ca vizitatorii să revină în meci.

După 30 de minute, arădenii s-au dezlănţuit. Voiculeţ a fost ajutat de Leuca să deschidă scorul, mingea trimisă de atacantul arădean lovind bara, după care l-a atins pe fundaşul advers şi a intrat în poartă. Trei minut mai târziu, la o fază bine lucrată de gazde, acelaşi Voiculeţ a marcat, cu capul, pentru 2-0. În minutul 36 era deja diferenţă de forfait, căci Capătă şi-a făcut datoria de atacant şi a marcat din apropiere, după o minge deviată de Pascariu.

După odihnă, Roland Nagy şi Dan Stupar au efectuat câteva schimbări, pentru a rula tot efectivul avut la dispoziţie. Din acest moment, golurile au început să curgă unul după altul, ca pe bandă rulantă. Milic a marcat şi a arătat că este o soluţie pentru echipa arădeană; Leuca, din penalty, a redus din handicap; Călin a profitat de o eroare a lui Bodea şi a făcut 4-2, acelaşi tânăr portar a fost surprins de un şut al lui Ionaş şi s-a făcut 4-3; Drăgan a arătat că are calităţi de goleador şi a înscris după o minge revenită din bară, trimisă tot de el; Bărbosu a stabilit scorul final, 5-4, cu un şut din apropiere.

Adrian Voiculeţ a fost deasupra tuturor, fiind cel mai bun jucător de pe teren FOTO: LEO SFÂRA

Utiştii nu s-au mişcat rău, dar ezitările din apărare i-au costat, cei de la Millenium Giarmata având dibăcia să speculeze la maximum fiecare eroare a adversarului. S-a evidenţiat, din nou, Adrian Voiculeţ, care a fost un adevărat lider de echipă pentru cei de la UTA, iar antrenorii mai au de căutat un prim unsprezece tip.

LOTUL FOLOSIT DE ARĂDENI

Roland Nagy şi Dan Stupar au început meciul cu următorii: Smaranda - Calvin, Tânc, Pascariu, Diarra - Bălan, Purece, Ignea, Nădăban - Capătă, Voiculeţ. Au mai jucat: Bodea - Suslak, Digbeu, Neagoe, Milic, Drăgan, Chindriş, Raţ, Gornic şi Botiş.

PORTARII NIMĂNUI

După plecarea lui Dan Ţapoş din staff-ul tehnicienilor de la UTA, portarii se antrenează după cum cred ei de cuviinţă. Acum, rolul de antrenor îl are Smaranda, care în loc să se pregătească mai bine, face pe şeful şi le dă lecţii tinerilor Bodea şi Cioară.

FOTO: L.S.

Păulişana Păuliş câştigă Cupa „Nicolae Ardelean"

ARAD. A căzut cortina peste ediţia cu numărul IV a Cupei AJF - devenită Cupa Nicolae Ardelean - la fotbal în sală. Ieri, la Sala Sporturilor, cele opt finaliste au luptat pentru trofeu.

Rezultate - Grupa A: Aqua Vest - Şicula 2-1, Turnu - Păuliş 2-7, Şicula - Turnu 0-2, Păuliş - Aqua Vest 2-3, Şicula - Păuliş 2-3, Aqua Vest - Turnu 0-2. Grupa B: Sântana - Almaş 1-5, Şiria - Chişineu Criş 1-2, Almaş - Şiria 3-2, Chişineu Criş - Sântana 0-2, Almaş - Chişineu Criş 4-2, Sântana - Şiria 4-2. Semifinale: Păuliş - Sântana 2-1 şi Almaş - Aqua Vest 1-2. Locul 7-8, Şicula - Şiria 0-2, Locul 5-6, Turnu - Chişineu Criş 1-0, Locul 3-4, Sântana - Almaş 10-1, Finala, Păuliş - Aqua Vest 3-1.

Festivitatea de premiere a fost oficiată de directorul general al AJF, Gabi Biro, în prezenţa a doi dintre fii regretatului Nicolae Ardelean, Ciprian şi Nicu, fiecare echipă primind câte o minge, iar cele de pe podium, cupe, diplome şi medalii. Au mai fost acordate şi două premii speciale: Adrian Vizitiu (Păuliş) - cel mai bun jucător şi Sergiu Matenţ (Almaş) - cel mai bun portar.

Arbitrajul a fost asigurat de trio-ul: Mircea Ardelean - Loredan Bogdan - Cristian Coroban. **JA-D.S.**

De la egal la egal, amical

ARAD. Divizionara secundă, CSU Vasile Goldiş a încheiat, ieri, nedecis, scor 1-1 (goluri: Enciu, respectiv, Ad. Popa), amicalul împotriva grupării de Liga III, Gloria.

Formaţii - CSU: Cobliş - Bilia, Aldea, Miculescu, Gligor - Bala, Onu, Bundea, Murineanu - Budeanu, Magdaş. Au mai jucat: Paul - Nicolau, Sava, Petrescu, Zaluschi, Popa, Băd, Enciu, Tau, Vlad şi Cernea. Gloria: Bujor - Draia, Manea, Dubeştean, Filaret - Ad. Popa, Toc, Ban, Rus, Copil - Eşanu. Au mai intrat: Negru, Borzaşi, Hulbăr, Goldiş, Viţu şi Trif..

Sâmbătă, în cuplaj, pe terenul Şega se joacă partidele: Gloria - Sebiş (10,30) şi CSU - Corvinul (12,30). **JA-D.S.**

Strâng din dinţi, uită de dureri, pentru blazon

ARAD. Dacă managerul Marcel Urban şi directorul tehnic Dan Moraru aleargă pentru a pune la punct detaliile organizatorice ale evenimentului începutului de an în sportul arădean, antrenorul Stacey Nolan se confruntă cu serioase probleme de efectiv.

Biljana Savic (în tratament intensiv la gambă), Ashlee Roberson (cu genunchiul în pioneze) şi Cristina Ciocan (dureri acute de spate) sunt incerte pentru Final Four-ul Ligii Europei Centrale, astfel că misiunea ICIM-ului de a duce primul trofeu european pentru sportul cu mingea la coş din România devine una tot mai complicată.

Ieri, echipa a avut două antrenamente, unul la Sala Decebal şi celălalt, la Polivalentă, jucătoarele strângând din dinţi, uitând de dureri, conştiente că au de respectat un blazon.

„Admirabil devotamentul acestor fete, care nu concep să rateze această şansă istorică de a pune mâna pe un trofeu european. Cu ambiţia lor şi ajutorul minunatului public, putem împlini un vis" - crede Marcel Urban. **JA-D.S.**

Cristina Ciocan FOTO: JA

Post Viena vine să joace la Arad

ARAD. Carantina epidemiologică în care au intrat jucătoarele grupării cehe, Valosun Brno, cu doar trei zile înaintea turneului final al Ligii Europei Centrale, i-au obligat pe oficialii CEWL să găsească o (altă) soluţie. Ocupanta locului III în Grupa ICIM-ului, formaţia Post Viena, n-a stat pe gânduri şi a acceptat wild-card-ul organizatorilor. Austriecele şi-au anunţat sosirea la Arad în cursul după-amiezii de sâmbătă, urmând a se cantona la Hotel Iris, locaţie unde va sta şi Bemaco Presov.

În aceste condiţii, programul competiţiei arată astfel:

Sâmbătă, ora 17,30, Presov - Viena; ora 20, ICIM - Trutnov

Duminică, ora 17,30, Finala mică; ora 20, Finala mare. **JA-D.S.**

Mici, dar având o mare ambiţie

TIMIŞOARA. În sala Liceului „Loga" s-a desfăşurat partida dintre C.S.Ş. Bega Timişoara şi L.P.S Arad, care s-a încheiat, după şase reprize, cu scorul de 39-34 (categoria minibaschet). „Chiar dacă adversarele au fost mai mari cu 1-2 ani, am dorit să jucăm pentru că ne interesează, în primul rând, să înfruntăm echipe cât mai bune pentru a căpăta experienţă, experienţă ce ne fi va utilă la Campionatul Naţional de minibaschet. Sunt mulţumită de fete, au existat momente când au condus cu zece puncte", ne-a declarat antrenoarea arădencelor, prof. Ildiko Seres. Lotul LPS: Spir Szilvia, Toth Carina, Calbează Alice, Bupte Denisa, Ţicău Andreea, Rotariu Alexandra, Mera Anastasia, Peter Timeea, Buboiu Antonia, Ciorban Luanna, Szarici Erica, Zakai Evelin, Brehuescu Hanelore, Simian Beatrice, Ilie Lorena. **JA – A.H.**

Trupa antrenoarei Seres a lăsat o impresie bună FOTO: FAN

Analiză făcută de Răzvan Lucescu

PARALIMNI. Selecționerul României, Răzvan Lucescu, a declarat, după înfrângerea la loviturile de departajare în fața Ucrainei, că elevii săi au arătat dorință de a lupta până la capăt și că el apreciază asta.

„Am început bine jocul și nu au fost probleme. Am luat gol din lovitură liberă destul de ușor, ne-am debusolat și am luat și al doilea gol. Apoi am arătat dorință de a lupta până la capăt și apreciez asta. Nu există o baghetă magică, se crește prin meciuri. Îmi pare rău că nu ne-am bucurat la finalul penaltyurilor", a spus Lucescu.

SURSA MEDIAFAX

Răzvan Lucescu FOTO: EPA

Eşec la loteria penalty-urilor

România s-a înclinat, după loviturile de departajare, în faţa Ucrainei, deşi revenise de la situaţia de 0-2.

Fostul „internaţional" Munteanu opinează despre actualii „tricolori" FOTO: EPA

PARALIMNI. Echipa națională a României a fost învinsă, la Paralimni (Cipru), cu scorul de 6-4 (2-2, 2-2), în urma loviturilor de departajare, de reprezentativa Ucrainei, într-un meci din cadrul turneului Cyprus Cup.

Pentru echipa României a marcat Alexa '33, '44, iar pentru Ucraina au înscris Rakitski '23 și Milevski '32.

La loviturile de departajare, pentru România au marcat Ganea și Rat, au ratat Zicu și Papp, iar pentru Ucraina au marcat Iarmolenko, Timoșciuk, Kravets și Rotan, a ratat Gusev.

România: Pantilimon - Maftei, Papp, Gardoș, Raț - M. Roman (Ilie '58), G. Mureșan (Apostol '79), Alexa, Deac - Bucur (Zicu '57), Sburlea (Ganea '68). Antrenor: Răzvan Lucescu.

Ucraina: Piatov (Șovkovski '90+3) - Gusev, Cigrinski, Rakitski, Fedoriv - Konoplianka (Iarmolenko '69), Timoșciuk, Aliev (Kravets '68), Stepanenko (Rotan '62) - Devici (Moroziuk '46), Milevski. Antrenor: Iuri Kalitvintsev.

În alt meci al competiției, Cipru - Suedia, scor 0-2.

Părerea lui „Munti"

Antrenorul echipei Oțelul Galați, Dorinel Munteanu, a declarat că jocul reprezentativei României i s-a părut timorat în partida amicală pierdută în fața selecționatei Ucrainei, scor 4-6 după loviturile de departajare, la Cyprus Cup, transmite corespondentul MEDIAFAX. „În prima repriză am revenit foarte bine, am avut moral bun. Am început bine repriza a doua, dar din păcate n-am reușit să marcăm și golul trei. Jocul României mi s-a părut prea timorat, timid. Cred că trebuia să punem Ucraina sub presiune și cu siguranță ar fi greșit. Nu fac aprecieri sau remarci față de prestația jucătorilor, pentru că asta trebuie să o facă Răzvan Lucescu. Despre jucătorul nostru, Silviu Ilie, spun doar că a fost și el pe teren. Era bine dacă am fi câștigat și am fi jucat pentru primul loc, dar orice meci e important și sper ca Răzvan Lucescu să găsească formula ideală pentru jocurile oficiale care vor veni", a spus Dorinel Munteanu.

FORMULĂ COMPLETĂ

Tehnicianul Oțelului a fost prezent la meciul cu Ucraina, împreună cu întreg lotul de jucători. Gălățenii se află în cantonament în Cipru, la Larnaca.

Alexandre Pato FOTO: EPA

Preferă să joace vârf împins

MILANO. Atacantul brazilian al echipei AC Milan, Alexandre Pato, a declarat că îi place să joace vârf împins și consideră că din acea poziție poate da cel mai bun randament, informează cotidianul italian Corriere dello Sport.

„Îmi place să joc vârf împins și cred că în această poziție dau cel mai bun randament. Asta e poziția mea favorită, dar voi face ce îmi cer antrenorii, și la națională, și la Milan. Ambii tehnicieni au încredere în mine, iar eu sunt fericit. Voi munci pentru a-mi îmbunătăți jocul", a spus Alexandre Pato.

SURSA MEDIAFAX

Surprins într-un duel aerian FOTO: EPA

Colegii se bucură pentru Alexa

Componenţii grupării FC Timişoara recunosc că nu se aşteptau ca acesta să înscrie de două ori.

TIMIȘOARA. Fotbaliștii formației FC Timișoara au efectuat, miercuri dimineață, vizita medicală și au vorbit despre reușitele căpitanului echipei bănățene, Dan Alexa, în meciul amical România - Ucraina, precizând că nu se așteptau ca acesta să marcheze două goluri, transmite corespondentul MEDIAFAX.

Atacantul Mircea Axente îl așteaptă pe Dan Alexa alături de el în ofensivă, după reușitele mijlocașului defensiv, în tricoul României. „Ne bucurăm mult pentru Dan, cred că și el este foarte fericit pentru cele două goluri marcate. Îl așteptăm acum înapoi, să vină să dea goluri și pentru Poli. Mă așteptam să joace foarte bine, pentru că știm cu toții ce poate, însă cu siguranță nu mă așteptam să înscrie două goluri", a spus Axente.

Faptul că se află în plină pregătire nu i-a ajutat pe sportivi să vadă cu ochi mai buni vizita medicală. „Nu contează că am făcut deja două cantonamente, e la fel de greu ca oricând. Vizita medicală cred că e cel mai neplăcut moment din viața unui fotbalist", a declarat Axente. Jucătorul care a înscris cinci goluri pentru FC Timișoara în turul campionatului este de acord cu președintele clubului timișorean, Marian Iancu, referitor la absența fotbaliștilor echipei bănățene de la lotul echipei naționale. „E adevărat ce a spus domnul Iancu, cu siguranță mai sunt jucători la Poli care ar fi meritat să fie convocați acum la echipa națională. Poate cu timpul vor ajunge și ei", este de părere Mircea Axente.

FC Timişoara va redeveni, în curând, Politehnica

BUCUREȘTI. Curtea de Apel București a anunțat că omul de afaceri Claudio Zambon, care s-a aflat în litigiu cu actualul club de Liga I FC Timișoara privind palmaresul Politehnicii Timișoara, nu a atacat pentru a doua oară decizia instanței și astfel formația prim-divizionară are câștig de cauză în proces.

Clubul bănățean a publicat pe site-ul oficial decizia Curții de Apel București în privința litigiului dintre Asociația Fotbal Club Politehnica Timișoara, în cadrul căreia activează acum clubul din Liga I, și SC Fotbal Club Politehnica Timișoara SA, societatea omului de afaceri italian Claudio Zambon.

Tribunalul București a decis că echipa pe care italianul Claudio Zambon a mutat-o la București acum opt ani era o societate nouă, în timp ce Politehnica Timișoara și-a continuat activitatea în Banat. Pe plan sportiv, această decizie este confirmată și de faptul că Poli Timișoara a continuat să evolueze în eșalonul secund chiar și după ce investitorul italian a plecat împreună cu jucătorii pe care îi avea sub contract.

SURSA MEDIAFAX

Rezultate din partide amicale

ABIDJAN. În partide amicale interțări:

Coasta de Fildeș - Mali 1-0. A marcat: Konan '3. Ghana - Togo 4-1 (Adiyiah '7, John Mensah '62, Akakpo '68 - autogol, Inkoom '82 / Komlan '50 - penalty).

Irlanda - Țara Galilor 3-0 (Gibson '60, Duff '67, Fahey '83). Peru - Panama 1-0 (Contreras '40).

SURSA MEDIAFAX

PROTAGONIST

În imagine, unul dintre protagoniștii cursei de Super G de la Garmisch Partenkirchen (Germania), din cadrul Campionatului Mondial de schi alpin: austriacul Hannes Reichelt, având răsuflarea tăiată din cauza efortului depus, după depășirea liniei de sosire. FOTO:EPA

Oare cine va ţine locul pilotului Robert Kubica?

PARIS. Eric Boullier, conducătorul echipei de Formula 1 Lotus Renault, a declarat că îl va alege pe înlocuitorul pilotului polonez Robert Kubica, accidentat grav în timpul unui raliu, dintr-un trio compus din brazilianul Bruno Senna, italianul Vitantonio Liuzzi și germanul Nick Heidfeld.

Kubica nu va mai putea concura în actuala ediție a Campionatului Mondial de Formula 1 sau cel puțin într-o bună parte din acest sezon. Bruno Senna, nepotul legendarului pilot brazilian de Formula 1 Ayrton Senna, este actualul pilot de rezervă al echipei, însă lipsa sa de experiență în munca de dezvoltare a unui monopost i-a făcut pe cei de la Lotus Renault să ia în considerare alte opțiuni. SURSA SPORT 365.RO

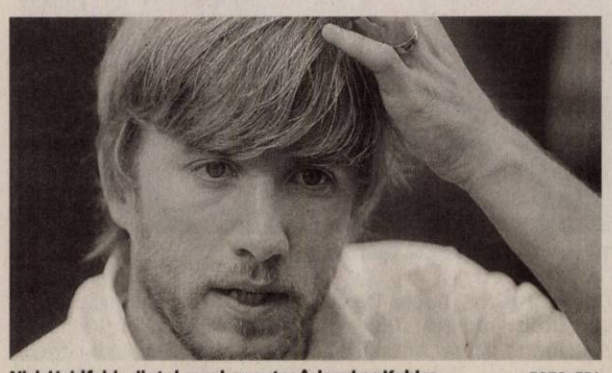

Nick Heidfeld, pilotul care l-ar putea înlocui pe Kubica FOTO: EPA

Riccardo Ricco, acuzat că a luat substanţe dopante

MODENA. Echipa olandeză Vacansoleil a anunțat, printr-un comunicat, că îl va concedia pe ciclistul italian Riccardo Ricco, spitalizat după ce i s-a făcut rău în urma unui antrenament, dacă acesta s-a dopat, informează AFP.

„Am luat la cunoștință zvonurile care circulă cu privire la Riccardo Ricco și de faptul că el a recunoscut că a practicat auto-transfuzie de sânge. Nu dispunem în acest moment de elemente suficiente pentru a putea să luăm o decizie. Echipa Vacansoleil practică toleranță zero în materie de dopaj și orice ciclist care va încălca regulile antidoping va fi dat afară. Ricco riscă excluderea imediată din echipă și o procedură judiciară urmează să înceapă", se arată în comunicatul formației olandeze.

Riccardo Rico, care a mai fost suspendat 20 de luni pentru dopaj, a admis că și-a făcut transfuzii cu propriul sânge. Rutierul italian Riccardo Ricco (Vacansoleil) a fost spitalizat, duminică seară, la Modena, după ce i s-a făcut rău la un antrenament, iar pronosticul vital în cazul său rămâne rezervat. SURSA MEDIAFAX

LeGros va dirija echipa de hochei Steaua Rangers

BUCUREȘTI. Începând cu data de 8 februarie, tehnicianul de origine canadiană Eric LeGros a fost numit în funcția de director tehnic și antrenor coordonator al echipei de hochei pe gheață Steaua Rangers.

Potrivit clubului din bulevardul Ghencea, principalul obiectiv al canadianului este ca, împreună cu antrenorul principal Nelu Alexe și cu tehnicianul Constantin Nistor, să genereze soluții pentru îmbunătățirea sistemului de joc al echipei, îmbunătățirea tacticii individuale și colective respectiv integrarea jucătorilor străini nou sosiți în echipă.

Eric LeGros se bucură de o bună carte de vizită atât în Canada cât și în Europa, unde a activat ca antrenor principal la diferite echipe din Germania, Austria și Italia.

Sosit în România direct de la Montreal, tehnicianul canadian a fost prezent la partidele disputate de Steaua Rangers vineri, în deplasare la Galați, și duminică, pe teren propriu cu Fenestela Brașov, precum și la antrenamentele desfășurate de echipă în București.

SURSA SPORT365.RO

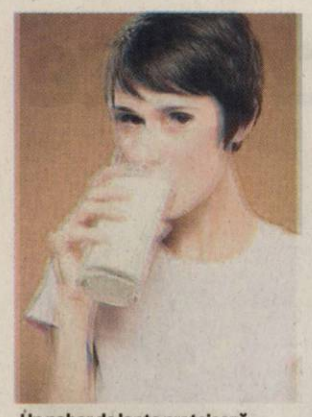

Un pahar de lapte protejează stomacul FOTO: FAN

Medicamente ce se iau cu mâncare

BUCUREŞTI. Aspirina, ibuprofenul, indometacinul şi alte antiinflamatoare nesteroidiene nu sunt prea blânde cu stomacul, iar pentru a preveni durerile este bine să le luaţi cu o gustare uşoară sau cu un pahar de lapte. Este şi cazul corticosteroizilor - prednison, metilprednisolon - care se iau pentru boli reumatismale.Neplăcerile digestive sunt exacerbate dacă amesteci aceste medicamente cu alcoolul.

80

la sută din boli apar pe fondul alimentaţiei nesănătoase, sărace în vitamine şi în minerale. Mulţi nutrienţi se pierd în urma preparării incorecte a alimentelor. Clasicele metode de preparare (fierberea şi frigerea) sărăcesc aproape complet alimentele de nutrienţi, iar apa folosită în urma fierberii pe abur nu trebuie utilizată şi la preparea altor alimente.

Fără amigdale, dar cu risc de obezitate

LONDRA. Copiii cărora li se scot amigdalele prezintă un risc crescut să devină supraponderali sau chiar obezi după intervenţie. Concluzia vine în urma unui studiu care arată că după operaţia de extirpare a amigdalelor greutatea copiilor creşte, probabil pentru că au un apetit mai mare. Medicii nutriţionişti atrag atenţia că numărul copiilor supraponderali este în creştere.

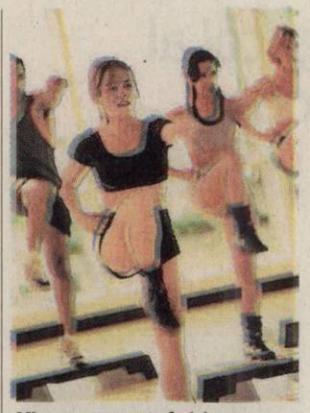

Mişcarea ne poate feri de cancer FOTO: FAN

Cancerul poate fi prevenit prin mişcare

PARIS. Practicarea unei activităţi fizice de aproximativ două ore şi jumătate pe săptămână joacă un rol esenţial în prevenirea cancerelor, în special al celor de colon şi de sân, a apreciat Organizaţia Mondială a Sănătăţii (OMS), într-un studiu publicat vineri, citat de France Presse. Cantitatea de activitate fizică necesară este de 150 de minute pe săptămână, adică 30 de minute timp de cinci zile.

Muzica ne provoacă plăcere

Plăcerea intensă resimţită de oameni în timp ce ascultă muzică declanşează la nivelul creierului secreţia de dopamină.

Muzica poate avea aceleaşi efecte ca sexul, banii şi drogurile FOTO: FAN

MONTREAL. Dopamina este o moleculă chimică a „sistemului de recompensare" ce serveşte la stimularea anumitor comportamente indispensabile supravieţuirii (alimentaţie) sau care joacă un rol important în procesul de motivare (recompensă secundară prin intermediul banilor). Cercetătorii de la Universitatea McGill din Montreal (Canada) au dorit să afle în ce fel este implicată dopamina în declanşarea unei plăceri abstracte, precum cea apărută în timp ce oamenii ascultă muzică, o senzaţie care nu este indispensabilă pentru supravieţuirea speciei. În acest scop, oamenii de ştiinţă au selecţionat 10 voluntari, cu vârste cuprinse în intervalul 19-24 ani, dintre cele 217 persoane care au răspuns anunţului postat de universitatea canadiană, ce dorea să găsească acei indivizi care au experimentat senzaţia unor „frisoane" - semnal al unei plăceri extreme - în timp ce ascultau muzică.

Metoda depistării

Cu ajutorul unor dispozitive de imagistică, savanţii canadieni, coordonaţi de Valorie Salimpoor şi Robert Zatorre, au măsurat secreţia de dopamină şi activitatea cerebrală. În paralel, câţiva senzori transmiteau informaţii utile despre ritmul cardiac şi cel respirator al voluntarilor, temperatura corporală a acestora şi declanşarea frisoanelor de plăcere la nivelul epidermei. Potrivit rezultatelor acestui studiu dopamina este secretată atât în perioada de anticipare a plăcerii cauzate de muzica ascultată, cât şi în perioada declanşării „frisonului de plăcere", considerat momentul de vârf din punct de vedere emoţional. Este vorba de două procese fiziologice distincte, ce implică zone diferite din centrul creierului.

În timpul momentului în care s-a înregistrat maximul de plăcere, s-a activat nucleul accumbens, implicat în senzaţia de euforie, cauzată de administrarea unor psihostimulente precum cocaina.

> Secreţia de dopamină variază în funcţie de intensitatea emoţiei şi a plăcerii resimţite
>
> VALORIE SALIMPOOR

MUZICA NEUTRĂ

Secreţia de dopamină variază în funcţie de intensitatea emoţiei şi a plăcerii resimţite, în comparaţie cu măsurătorile efectuate de savanţi, în timp ce voluntarii ascultau o muzică neutră. „Rezultatele noastre ne ajută să explicăm motivele pentru care muzica are o valoare atât de mare în toate societăţile umane", au declarat cercetătorii. Acest studiu ne ajută să înţelegem mai bine „de ce muzica poate fi utilizată cu mare eficienţă în timpul unor ritualuri, în marketing şi în filme, cu scopul de a induce o stare hedonică", au adăugat autorii studiului.

Baia fierbinte, remediu pentru piatra la rinichi

BUCUREŞTI. Piatra la rinichi este campioană a durerii. Sfaturile pentru a scăpa de această durere sunt foarte multe, însă specialiştii au ajuns la concluzia că mitul unei băi fierbinţi pentru a elimina acest disconfort are şi un sâmbure de adevăr, deoarece aplicarea căldurii dilată canalele şi piatra pleacă mai uşor. Căldura aplicată local cu prişniţe, sticle cu apă caldă, perne electrice, dar cel mai bine cu băi calde ajută la eliminarea pietrei şi calmarea durerilor. Tratamentul colicii renale cu medicamente mai include şi antiinflamatoare, medicamente de dezinflamare. Pietrele cât un sâmbure de măslină se elimină cu medicamente dacă nu sunt defecte anatomice care îngustează traseele rinichilor. Aproximativ 60%-70% din pietrele la rinichi se elimină spontan.

Durerea de rinichi poate fi atenuată cu apă caldă FOTO: FAN

Gheaţa poate face minuni FOTO: FAN

Gheaţa alungă durerile de cap

BUCUREŞTI. Nu te-a mîntit cine ţi-a spus că dacă vrei să scapi de o durere acută, fie ea de cap sau de dinţi, ori de una provocată de o lovitură, e bine să pui în acel loc gheaţă şi să o menţii câteva minute. Dacă nu ai un tifon la îndemână, foloseşte o batistă sau o cârpă curată în care să înfăşori cuburile reci.

Ciocolata neagră şi antioxidanţii

WASHINGTON. Un studiu american a demonstrat că pudra de cacao şi ciocolata neagră conţin un nivel mult mai ridicat de antioxidanţi decât cel găsit în sucurile proaspete de rodie, afine şi alte fructe. Oamenii de ştiinţă de la Centrul de cercetări al companiei Hershey din SUA au examinat conţinutul de flavonoide şi polifenoli din pudra de cacao şi sucurile mai multor fructe, iar reuzultatul experimentului a fost în favoarea iubitorilor de ciocolată. Cu toate acestea, nutriţioniştii recomandă consumul moderat.

Ciocolata este campioană la antioxidanţi FOTO:FAN

Test pentru boala Alzheimer

LONDRA. O puncţie lombară combinată cu un IRM cerebral ar putea depista primele semne de boală Alzheimer, anunţă specialiştii de la Institutul de Neurologie din Londra. Aceste teste urmăresc gradul de micşorare a creierului şi nivelul de amiloid din lichidul cefalorahidian. Amiloidul este o proteină care se acumulează în creierul persoanelor cu Alzheimer, iar medicii presupun că, din acest motiv, se elimină în cantităţi mai mici în lichidul ce înconjoară creierul şi în măduva spinării, încă din primele stadii de boală.

Uleiurile şi utilizarea terapeutică

Ulei de nuci FOTO:FAN

Ulei de susan FOTO:FAN

Ulei de porumb FOTO:FAN

BUCUREŞTI. Uleiurile le folosim în fiecare zi în bucătărie, dar de prea puţine ori suntem şi atenţi la calităţile pe care la au acestea. Sănătatea noastră poate fi îmbunătăţintă considerabil dacă consumăm uleiurile recomandate pentru diverse boli sau afecţiuni.

De măsline

Conţine: vitaminele A, B1, B2, C, D, E şi K. Reduce colesterolul, reglează hipertensiunea arterială, detoxifică organismul şi previne apariţia cancerului de sân şi a osteoporozei.

De nuci

Conţine: acizi graşi esenţiali Omega 3, magneziu, fier şi vitaminele C, B1, B2, B6, PP şi E, proteine, potasiu, calciu, fosfor şi caroten. Hrănitor pentru piele, activează circulaţia limfatică, previne formarea de cheaguri, e laxativ.

De susan

Conţine: vitaminele E şi B, fier, calciu, cupru, lecitină şi minerale. Tratează insomnia, previne apariţia tumorilor şi a reumatismului, detoxifică ficatul şi rinichii.

De porumb

Conţine: acizi graşi esenţiali Omega 3 şi Omega 6, vitaminele E, B, C şi D. Întăreşte sistemul imunitar şi muscular, drenează căile biliare, e antioxidant şi dietetic, putând fi inclus în alimentaţia diabeticilor şi a celor care suferă de boli ale stomacului.

Din seminţe de struguri

Conţine: Omega 6, vitamina E, zinc, cupru şi seleniu. Menţine elasticitatea vaselor de sânge, e un bun tratament pentru varice, scade colesterolul, previne hipertensiunea arterială, apariţia fibroamelor şi a chisturilor.

Grâul încolţit, un aliment care poate face minuni

BUCUREŞTI. Cura cu grâu încolţit durează între 3 şi 6 săptămâni şi face minuni în leucemii sau tumori maligne, grâul încolţit asociindu-se cu legume şi fructe de sezon.

Dimineaţa se prepară un amestec din 350 ml suc de sfeclă roşie, 250 ml suc de mere, 220 ml suc de salată verde, 100 ml suc de varza albă, 50 ml suc de păpădie, 5 ml suc de ceapă şi 50 ml suc de usturoi. Acest amestec de sucuri se consumă între orele 7-11. Pentru prânz, se mixează 100 g grâu încolţit, cu 25 g miez de nucă, 500 g fructe de sezon şi 25 g miere. Seara, se amestecă 100 g grâu încolţit, cu 500 g mere rase, 25 g miez de nucă şi 25 g miere.

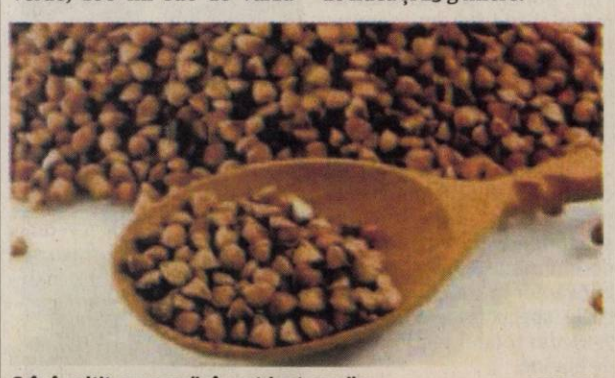

Grâu încolţit, un remediu împotriva tumorilor FOTO: FAN

Programul agricol al bunului gospodar

ARAD. Calendarul lucrărilor de pajiște, în acord cu Măsurile de agro-mediu, Codul pentru Bune Condiții Agricole și de Mediu (GAEC) și a bunului gospodar, prevăd în luna februarie curățarea pajiștilor. Fertilizarea cu gunoi de grajd este permisă până în echivalentul a maxim 30 kg azot substanță activă (N s.a.)/ha (214). În cazul culturilor verzi semănate până la sfârsitul lunii septembrie, biomasa trebuie încorporată în sol până la finalul lunii martie a anului viitor. În luna martie se va putea începe păşunatul când solul e bine zvântat. Păşunile inundate nu trebuie păşunate mai devreme de 2 săptămâni de la retragerea apelor. **JA-A.P.**

Fertilizarea poate începe FOTO: FAN

COMENTARIU

Simion Todoca

Unde sapă sapa locul...

Pe vremea răposatului, un poet scria că „Unde sapă sapa locul, sare din pământ norocul". Ideea era că glia strămoșească este atât de generoasă încât îți asigură mâncarea fără prea mari eforturi. Și astăzi beneficiem de generozitatea naturii în privința pământurilor, care ne permit să cultivăm aproape orice, însă, iată, am ajuns singura țară din Europa care figurează în „Top"-ul țărilor cu risc major de foamete. Cum, de ce , cine este de vină ? Ca replică la informația respectivă, ministrul Agriculturii, Valeriu Tabără, spunea că este o exagerare, pentru că în România grâul crește și dacă nu îl semănăm.

> Înstrăinarea pământurilor s-a făcut cu complicitatea guvernelor

Așa o fi, numai că riscul de foamete în România nu provine din lipsa de soluri fertile sau din neștiința de a face agricultură, ci din imposibilitatea de a mai cumpăra alimente, generată de creșterea galopantă și aberantă a prețurilor. Pe de o parte, prețurile de achiziție nu ajung să le acopere pe cele de producție, ceea ce îl face pe proprietarul de terenuri agricole să le lase pârloagă, pe de altă parte, tot ce se produce, cât de cât, ajunge la consumator la niște prețuri exorbitante. Cel care vrea să producă este pur și simplu cocoșat de tot felul de cheltuieli, impuse de respectarea unor norme europene. Micii producători, care nu au cum să-și achiziționeze tot felul de utilaje și să respecte întocmai normele de procesare impuse de Uniunea Europeană, sunt eliminați cu brutalitate de pe piață, lăsând loc marilor producători de hrană contrafăcută, toxică, din țările care au pâinea și cuțitul în UE.

Situația în care se găsește astăzi agricultura românească a fost provocată cu bună știință de către guvernele care s-au peridat la putere după 1989. Lăsând de izbeliște produsele românești în fața prețurilor de dumping oferite de către străini pentru niște alimente frumos ambalate și foarte arătoase, însă pline de chimicale și otrăvuri, guvernanții au condamnat din start agricultura românească, încoronarea operei de distrugere săvârșindu-se odată cu aderarea la Uniunea Europeană. „Rechinii" din UE vor începe să cultive terenurile pe care le-au cumpărat, însă abia după eliminarea totală a producătorilor autohtoni.

simion.todoca@informmedia.ro

Sute de fermieri iau credite

Posibilitatea de a împrumuta bani girând cu subvenția pe care o primesc îi încurajează pe fermieri să ia credite.

La APIA se dau adeverințe pentru creditele fermierilor FOTO: A.P.

ARAD. Peste cinci sute de adeverințe pentru credite agricole au fost eliberate de Agenția de Plăți și Intervenție în Agricultură în anul 2010.

Numărul adeverințelor este în creștere, iar reprezentanții APIA Arad subliniază că tot mai multe persoane preferă să ia bani pe credit pentru subvențiile ce li se vor aloca.

O nouă sesiune de eliberări

Chiar în această perioadă Agenția de Plăți și Intervenție pentru Agricultură (APIA) a demarat o nouă campanie de eliberări de adeverințe pentru beneficiarii plăților aferente Măsurilor 211 - „Sprijin pentru zona montană defavorizată", 212 - „Sprijin pentru zone defavorizate, altele decat zona montană" și 214 - „Plăți de agro-mediu" din Programul Național de Dezvoltare Rurală 2007 - 2013 care doresc să acceseze credite pentru finanțarea activităților curente de la băncile care au încheiat convenții cu Agenția. „APIA îi mai informează pe fermieri că a mai încheiat, în acest sens, două noi convenții: cu Banca Transilvania și respectiv cu BRD - Groupe Societe Generale SA. Astfel, până în prezent, Agenția a încheiat convenții de acest fel cu un număr total de patru bănci", declară directorul APIA Arad, Gheorghe Alda.

Valoarea creditului poate fi de până la 80 la sută din valoarea sumei calculate conform adeverinței eliberate de APIA, suma creditată fiind stabilită de către fiecare bancă în parte. În adeverință se va menționa suprafața determinată pentru plată la data emiterii, faptul că beneficiarul nu face, la data emiterii, obiectul excluderilor de la plată și că îndeplinește condițiile generale pentru acordarea sumelor cuvenite, în conformitate cu legislația în vigoare.

INFORMAȚII SUPLIMENTARE

APIA eliberează, la solicitarea scrisă a fermierului, o adeverință prin care confirmă că beneficiarul a depus Cererea de plată pentru măsurile de dezvoltare rurală, în Campania 2010 și că, până la data emiterii Adeverinței, au fost efectuate controalele și verificările administrative asupra Cererii de plată depuse de Beneficiar conform reglementărilor legale în vigoare.

ANDREEA PINTEA
andreea.pintea@informmedia.ro

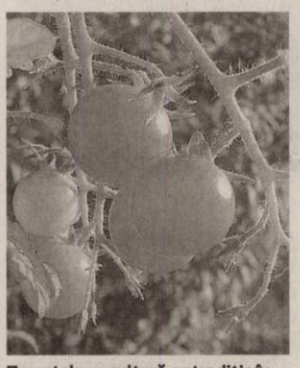

Tomatele , o cultură cu tradiție în zona Aradului FOTO: FAN

Soiuri de roșii recomandate

BUCUREȘTI. Cultura de tomate este extrem de importantă, iar hibrizii din ultima perioadă au început să se răspândească pe piață. Iată câteva soiuri aclimatizate în Moldova și care sunt răspândite în toate zonele țării.

•Unibac, soi semitimpuriu. Planta are creștere determinată, vigurozitatea este mijlocie.

Greutatea medie: 70-90 g, numărul de loje seminale: 4-5.

• Buzău 22, soi semitardiv.

Planta are creștere determinată, vigurozitatea este mijlocie. Greutatea medie 120 - 200 g, numărul de loje seminale: 3-4.

• Rio Grande, soi semi tardiv. Planta are creștere determinată, vigurozitate mare. Greutatea medie: 45-70 g, numărul de loje seminale: 4.

Gheorghe Alda FOTO: JA

Ţinte mari şi pentru anul 2011

ARAD. Agenția pentru Plăți și Intervenție în Agricultură Arad și-a propus ca în acest an activitatea sa să fie îmbunătățită față de 2010, chiar dacă în anul precedent conducerea APIA a reușit să finalizeze atât proiecte de investiții cât și să vireze bani fermierilor în timp record.

„Nu trebuie să ne raportăm la 2009, trebuie să privim înainte. Avem speranțe ca în acest an să reușim să derulăm campania de preluare a dosarelor pentru subvenția pe suprafață fără nicio problemă. Muncim cu toții ca să preîntâmpinăm orice neplăcere pe care ar putea să o aibă fermierul atunci când se adresează instituției noastre", a subliniat Gheorghe Alda, director APIA Arad.

JA-A.P.

Bani pentru un milion de fermieri

BRUXELLES. Sprijinul acordat fiecărui stat, dar și fondurile alocate fermierilor au fost incluse într-un raport realizat de către Comisia Europeană. Raportul a fost realizat pornind de la bazele de date privind execuția bugetată pe anul 2009.

În ceea ce privește țara noastră, Uniunea Europeană a acordat suma de 530,09 milioane euro, pentru un număr de 1.078.000 fermieri. Mare parte din beneficiarii din țara noastră - 92 de procente, au primit subvențiile pentru suprafețele agricole exploatate și administrate în exploatațiile eligibile, prin intermediul SAPS - schema de plată unică pe suprafață.Acest tip de subvenții a însumat între 62 și 500 de euro pe fermă. Suma totală s-a ridicat la 166,4 milioane euro, adică 31 de procente din totalul sumelor aferente României în 2009.

Fermierii români au primit peste jumțtate de milion de euro FOTO: JA

Pe de altă parte peste o mie de fermieri care au depus cereri de plată în perioada raportată sunt obligați să rambursese fondurile - 447.000 euro, ca urmare a controalelor, corecțiilor sau a recuperărilor. **JA-A.P.**

Mai puţine animale şi păsări sacrificate

ARAD. În anul 2010, numărul animalelor și al păsărilor sacrificate a scăzut la păsări și a crescut la bovine, porcine și ovine și caprine, comparativ cu anul 2009, iar greutatea acestora în carcasă a scăzut la porcine și păsări, iar la bovine și ovine și caprine a crescut, se arată într-un comunicat de presa al Institutului Național de Statistică (INS). În luna decembrie 2010, față de aceeași lună a anului precedent, numărul animalelor și al păsărilor sacrificate și greutatea lor în carcasă au scăzut la bovine, porcine și păsări, iar la ovine și caprine au crescut. In anul 2010 comparativ cu anul 2009, numărul animalelor și al păsărilor sacrificate a scăzut la păsări și a crescut la bovine, porcine și ovine și caprine; greutatea acestora in carcasă a scăzut la porcine și păsări, iar la bovine și ovine și caprine a crescut. În luna decembrie 2010, ponderea sacrificărilor în unitățile industriale specializate a fost de 7,9% din totalul sacrificărilor de bovine. **JA-A.P.**

Lucrări specifice pentru luna februarie

ARAD. În luna februarie se tund arbuștii care înfloresc vara, dar trebuie acordată o atenție sporită pentru că cei care înfloresc primavara au format deja mugurii florali în toamnă, iar tunderea lor poate duce la scăderea numărului de flori.. Forsythia, gutuiul, spirea și alți arbuști care înfloresc primavara devreme ar trebui tunși puțin mai târziu, după ce au terminat procesul de înflorire.

Pentru plantele perene, anuale și cu bulbi se va trece la împingerea în pământ a acelor plante care au suferit dizlocări de sol provocate de îngheț.

Se vor planta crinii hemerocallis, cerceii-doamnei, crinii de toamnă (Hosta) în aceasta lună. Plantele agățătoare cu frunze căzătoare, precum caprifoiul trebuie tunse și modelate. Majoritatea plantelor perene trebuie divizate și mutate înainte ca să înceapă să dea lăstari noi.

Plantele cu bulbi care înfloresc pe perioada verii își pot începe creșterea dacă sunt supuse căldurii. Ar trebui ținute foarte uscate și depozitate la o temperatură de 7 grade C.

Fructe şi legume

Rubarba, hreanul, asparagusul și anghinarea pot fi plantate în februarie. Vița de vie trebuie tunsă pentru a preveni „sângerarea" (scurgerea sevei). La toate tufișurile fructifere - zmeurul și murul - cu excepția celor care fructifică tot timpul, se taie lăstarii care au produs fructe în anul precedent. Dacă cultivi coacaze, îndepărtează toate trunchiurile mai bătrâne de 3 ani. **INFOGRADINA.RO**

Celebra Tamaduitoare
Valentina Codreanca este prezenta in Arad.
Aveti acum o sansa unica pt. a va purifica trupul si sufletul si a va rezolva toate problemele. Valentina Codreanca lucreaza prin Magie Alba, descanta pt dragoste, liniste sufletesca, succes in afaceri, examene, vindeca stresul, ipotenta, dezleaga farmece, blesteme, cununii legate, deschide cartile de tarot. Rezolvari garantate pt care isi asuma responsabilitatea. Asigura confidentialitate si profesionalism in tot ceea ce realizeaza. Tel : 0747.422.031, 0721.56.44.57, Web-site: www.magicvalentina.ro

GARSONIERE

• **Vând garsonieră** confort 2, UTA/Micălaca, amenajate, 34 mp, 14.000- 16.000 Eur, 0755.814.902, 0745.780.412. 767712

AP.2 CAMERE-ARAD

• **Vând apartament** 2 camere semidecomandat, etaj 2, amenajat şi mobilat, str. Mucius Scaevola- Boul Roşu. Tel. 0743.171.046, 0724.347.972. 765011

• **Vând apartament** 2 camere, ideal spaţiu comercial, Podgoria, 52 mp, decomandat, 32.000 Eur, 0745.780.412, 0755.814.902. 767656

• **Vând apartament** 2 camere decomandate, etajul 4, Micălaca 300. Urgent! 26.000 Eur, 0744.542.931. 767599

• **Vând apartament** 2 camere, Micălaca 300, etaj IV, preţ 27.000 euro, 0735.423.056. 775253

• **Vând urgent** apartament 2 camere, ocupabil imediat, telefon. 0727.836.953. 761238

AP.3 CAMERE-ARAD

• **Vând apartament** 3 camere, zona Vlaicu, mobilat, centrală proprie. Preţ 53.000 Euro negociabil, 0745.614.880. 731059

• **Vând apartament** 3 camere, zona Gării, 105 mp, 2 balcoane închise, termopane, climă, centrală, dresing, jacuzzi, bucătărie mobilată, 48.000 euro, 0722.577.061. 775142

AP.3 CAMERE-JUDEŢUL ARAD

• **Vând apartament** 3 camere, decomandat ultraentral, Chişineu- Criş, 2 băi, etaj III, telefon 0744.203.677. 775292

AP.4 CAMERE-ARAD

• **Vând apartament** 4 camere complet mobilat, etaj 1, la Z- uri. Telefon 0744.764.570. 771428

• **Vând apartament** 4 camere, încălzire centrală, aer condiţionat, etaj 3/4, Peneş Curcanul.Telefon 0744.552.081,orele 07.00- 17.00 770315

AP.4 CAMERE-JUDEŢUL ARAD

• **Vând apartament** 4 camere, încălzire centrală, aer condiţionat, etaj 3/4, Peneş Curcanul.Telefon 0744.552.081,orele 07.00- 17.00 770315

AP.5 CAMERE-ARAD

• **Apartament 5** camere, ultracentral, parter, 205 mp, 68.500 Eur, 0744.849.390. 767067

CASE-ARAD

• **Vând casă** Cartierul Funcţionarilor curte, grădină, utilităţi. Telefon: 0747.798.603, 025/232489. 767155

• **Vând casă** Central, în Cartierul Funcţionarilor. Telefon 0744.577.971. 759559

• **Vând casă** mare amenajată modern, parter+ mansardă, Micălaca, str. Abrud. Telefon: 0748.254.270. 752575

• **Vând casă** zona Vlaicu, ST- 318 mp, SC 106 mp, 3 camere decomandate, baie, bucătărie, preţ 32.000 euro, telefon: 0745.780.412, 0726.455.633. 754393

• **Vând casă,** strada Poetului, nr. 7, suprafaţa totală 343 mp. Telefon 0723.268.195, 0751.716.399. 729158

CASE-JUDEŢUL ARAD

• **Vând casă** Călugăreni, 1400 mp, 2camere, bucătărie, anexe, la şosea, central. 23.000 euro/neg. 0754.974.199, 0740.885.362. 764850

• **Vând casă** cu teren în localitatea Şagu. Preţ 25.000Euro negociabil.Telefon 0722.404.479. 775239

• **Vând urgent** casă, nouă, ieftin, în Chişineu- Criş. Telefon: 0745.144.123. 771480

CASE DE VACANŢĂ-ALTE JUDEŢE

• **ARIEŞENI, teren- construcţii** cabane- vacanţă, curent- electric, eventual cabană, ski, 0722- 257409. 764640

SPAŢII COM-ARAD

• **Închiriere- Vânzare** spaţiu- comercial CONFECŢII, 66- mp, vitrină- mare, PersoanăFizică, 0722- 257409. 745905

• **25.000 mp,** Proiect HALE, Zona- Industrială PECICA- TURNU, front- stradal- dublu, 0722- 257409. 764644

TERENURI LOCAL

• **Vând teren** intravilan 800 mp, cu C.F, la şosea, gaz, apă, curent, 0723.920.312 Fără intermediari. 767178

• **Vand teren** 900 mp str TABACOVICI nr 31 tel 0756495707 675691

TERENURI JUDEŢ

• **Vând teren** industrial Arad- Zădăreni, 2-4,5 ha, Arad- Şagu 5,5 ha, 10 Eur/mp/negociabil, 0745.780.412, 0755.814.902. 767695

• **2,3 ha,** agricol, Sânleani, 7.500 Eur, 0744.849.390. 767066

TERENURI ALTE JUDEŢE

• **Vând intravilan** comuna Cenad nr. 1515 jud. Timiş, loc de casă sau pentru privatizare pe strada Principală, 5.5 euro/mp. Telefon: 0727.786.186, 0721.537.739 sau SEARA: 0357/803.620. 771489

IMOBILE CHIRII

• **Închiriez (ofer)** garsonieră nemobilată, central, 110 Eur. Tel. 0722.837.714, 0722.709.493. 774769

• **Închiriez apartament** str. Plevnei nr. 3, casa cu lacăt, 2 camere, baie, bucătărie, modernizat, încălzire gaz, 600 lei/lună. Informaţii telefon:0743.849.242. 746009

• **Închiriez apartament** la casă/Vând frigider cu congelator, 0748.461.333. 748308

• **Închiriez apartament** 2 camere, etaj I, zona Gării, complet dotat şi renovat, 0727.798.269. 749495

• **Închiriez apartament** 2 camere zona Uta,renovat şi utilat complet.Telefon 0744.954.742. 767238

• **Închiriez apartament** 1 cameră, centru, 130 Eur. Tel. 0744.121.964. 767740

• **Închiriez apartament** două camere, parter, Fortuna.Telefon 0257/245553, 0357/412688. 770955

• **Închiriez apartament** 2 camere mobilat, zona Micălaca. Informaţii telefon 0740.308.488. 771023

• **Închiriez apartament** 2 camere, decomandat şi contorizat,Micălaca zona 300, parter cu garaj.Telefon 0257/242835, 0752.628.336. 771471

• **Închiriez apartament** 4 camere ultralux, totul nou. Preţ negociabil 450 Eur, 0756.056.780. 773438

• **Închiriez apartament** 3 camere, mobilat şi utilat, 150 euro, 0740.697.521. 775132

• **Închiriez garsonieră** central, recent renovată, mobilată, utilată şi contorizată, 0741.015.910. 768682

• **Închiriez garsonieră** Confort I, mobilată. Telefon 0770.266.525, 0357/416857. 770091

• **Închiriez garsonieră** mobilată, în Micălaca, telefon 0749.015.822. 775170

• **Închiriez unei** familii apartament 3 camere, decomandate, etaj III, din care 2 nemobilate. Este renovat în totalitate, situat central. Telefon: 0357/427.991. 749450

• **Închiriez urgent** garsonieră şi apartament 2 camere mobilate, 0751.382.017, 0257/380344. 750917

• **Dau în** chirie apartament 1 cameră, mobilat, contorizat, cablu, Micălaca, vis- a- vis de Profi, 350 ron, telefon: 0257/228.944, 0771.475.434. 767199

• **Dau în** chirie apartament de lux ultracentral, 2 camere, 200 Eur/negociabil. Informaţii telefon 0721.759.392. 767725

• **Dau în** chirie apartament 3 camere mobilat, contorizat, zona Podgoria, 0357/808049. 774065

• **Dau în** chirie apartament 2 camere, ultracentral, 170 Euro.Telefon 0726.311.302, 0771.084.176, 0357/430655. 774071

• **Dau în** chirie apartament două camere, lângă staţia tramvai Mioriţa. Informaţii 0257/286.803. 775128

• **Dau în** chirie apartament 3 camere, mobilat, Podgoria, 180 euro, 0722.606.527- 775243

• **Dau în** chirie apartament 3 camere, mobilate, Spital Judeţean, 0735.423.056. 775250

• **Dau în** chirie garsonieră mobilată central, 100 euro, 0726.289.694. 775252

• **Garsonieră confort** 1, Micălaca, mobilată, etaj 3, 100 Eur, 0257/228411. 767065

• **Ofer spre** închiriat apartament 3 camere, Micălaca. Informaţii. 0257/219.326, 0723.613.714 761609

• **Ofer spre** închiriere apartament 2 camere amenajat şi mobilat, totul nou, etaj 2. Preţ 200 Eur/lună. Telefon 0743.171.046, 0724.347.972. 764992

• **Ofer spre** închiriere apartament 2 camere, mobilat- ultracentral, 0729.906.824. 773162

SPAŢII COM-ARAD

• **Închiriez apartament** 2 camere centru (birou etc.). Tel. 0744.121.964. 767743

• **Închiriez casă** pe Şaguna, pentru o societate. Tel. 0744.121.964. 767742

• **Închiriez hală** 1000mp în Parcul Industrial Uta.Telefon 0721.288.570. 770672

• **Închiriez spaţiu** comercial 87 mp, Bd- ul Revoluţiei nr. 4, vis- a- vis de B.R.D. Telefon: 0727.798.269. 749597

• **Închiriez spaţiu** comercial, Intim, 170 mp. Informaţii: 0722.227.450. 775161

• **Închiriez spaţiu** comercial 70 mp sau 120 mp, în Piaţa Caius Iacob nr. 4 (între Banc-Post şi Poştă) vad comercial foarte bun. Telefon 0744.793.968, 0257/254598, 0766.400.351. 775185

• **Închiriez spaţiu** ultracentral vis- a- vis de Primărie, 25 Eur/lună. Tel. 0722.274.880. 771234

• **Dau în** chirie posturi coafură, cosmetică, manichiură- pedichiură, frizerie. Telefon 0747.795.147, B- dul Revoluţiei nr. 65. 770980

TEREN-JUDEŢUL ARAD

• **Cumpăr teren** arabil extravilan în zonele Pusta Şoimoş şi Pusta Păuliş (Sâmbăteni) de la Horia. Informaţii telefon 0742.297.770, 0735.860.996. 767716

OFERTE LOCURI DE MUNCĂ

• **Angajăm barman,** ajutor bucătar, vânzătoare. Informaţii telefon 0741.024.020. 767321

• **Angajăm barmană.** Rugăm seriozitate. Informaţii 0730.573.568. 775166

• **Angajăm gestionar** piese- auto, consilier vânzări- auto, recepţioner service- auto, responsabil marketing, tinichigiu auto, şofer taxi. Telefon: 0257/227.056. 767470

• **Angajez jurist** cu experienţă. Rugăm seriozitate. Informaţii: 0740.275.245, vanzari@dial- ton.ro 774995

• **Magazin alimentar** angajează vânzătoare cu experienţă P.C. Tel. 0726.227.377. 772786

• **Restaurant angajează** bucătar cu experienţă. Tel. 0724.999.050. 767653

• **Service Ineu** angajează consilier service auto şi mecanic auto. ☎0257/227056. 767475

• **Societate comercială** angajează muncitori necalificaţi.C.V. Arad Avrig 43.Telefon 0257/256796. 769332

PRESTĂRI SERVICII

• **A Acord** Garanţie 2 ani reparaţii maşini spălat, 0744.241.398, 0357/401569,0257/259146. 764675

• **Cursuri 200** Lei/lună Masaj şi reflexoterapie, manichiură- pedichiură. Informaţii 0724.442.686. 725061

CONSTRUCŢII

• **Vând balast,** nisip, sorturi, etc. orice cantitate, duc molozul. TEL: 0745.036.969, 0722.389.480. 697850

• **Vând lemne** de foc esenţă tare, tăiate. Tel. 0742.749.698, 0748.934.419. 774043

• **Vând lemne** foc esenţă tare, la domiciliu, 100 lei/mp, 0742.655.913. 767267

• **Vând lemne** foc tăiate, crăpate, esenţă tare. Tel. 0721.592.572. 761938

AUTO ROMÂNEŞTI

• **Vând Dacia** Break an 1997 unic proprietar 52.000km, reali, vişinie metalizat, VT- 2013, 650Euro, 0742.903.147. 775150

AUTO STRĂINE

• **Vând Mercedes** Cobra 200, funcţionare perfectă, acte la zi, 0740.092.465. 741072

CAMIOANE

• **Vând camionetă** Ford Tranzit, roţi duble spate, înmatriculată, acte la zi, 0742.903.147. 775158

ELECTRONIC PLUS

• **Vând maşini** spălat automate, modele noi, Import Germania, combine, lăzi frigorifice, congelatoare.Ofer garanţie, transport, 0257/274600, 0745.395.282. 767676

• **VÂND ieftin electrocasnice second, lăzi, combine, maşini spălat haine, vase, uscătoare, televizoare, anvelope, vitrine comerciale. Rate angajaţilor, pensionarilor vârstă- boală, ☎0769.005.400.** 8694

MOBIDOM

• **Vând frigider** congelator, combină frigorifică, maşină spălat automată, telefoN: 0257/210.613. 774991

PIERDERI

• **Declar pierdut** şi nul certificatul de înregistrare emis pe numele S.C. Poulcom Trade S.R.L. Arad. 774984

• **Gubiţa Ana** pierdut legitimaţie călătorie interurban. O declar nulă. 761157

• **Pierdut anexa** la Certificat de înregistrare firma S.C. Risc Zero S.R.L. seria B nr.0322308. O declar nulă. 774109

• **Pierdut carnet** şomaj pe numele Vincze Maria. Îl declar nul. 775152

• **Pierdut Certificat** constatator nr. 2928/20.01.2009 pentru Grecu Samuel persoană fizică autorizată eliberat de O.R.C. Arad. Îl declar nul. 772801

• **Pierdut legătură** chei auto, Ford, găsitorului recompensă! Telefon. 0744.773.151. 775121

PLANTE-FLORI

• **Vând fân,** Ghioroc nr. 113. Informaţii: 0257/461612. 767191

ANIMALE-PĂSĂRI DOMESTICE

• **Vând purcei.** Tel. 0753.492.142. 767739

• **Vând un** porc 100- 110 kg. Telefon 0722.377.191, 0770.886.020. 773097

ÎMPRUMUTURI FINANCIARE

• **Ofertă! Valută** rapid cu 2- 3%. Plata la final! Tel. 0721.492.429. 754446

AICI E LOCUL CARIEREI TALE!
www.romjob.ro
PORTAL NATIONAL DE LOCURI DE MUNCĂ

CITAŢII

• **Se citează** Buda Marius- Nicolae cu ultimul domiciliu în Sînmartin nr.785, la Judecătoria Arad, sala 215, pentru 10.02.2011, dosar nr. 17.529/55/2010 al Judecătoriei Arad în calitate de pârât, în proces cu Buda Maria, pentru divorţ. 774066

• **Se citează** numita Lauruc Maria Doina la Biroul Notarial Morariu din Arad, B- dul V.Milea nr. 1, jud. Arad, în data de 15 februarie 2011 ora 11:00 ca moştenitoare a defunctei Volosciuc Maria. 748753

DIVERSE

• **Cumpăr fier,** cupru alamă, baterii, caroserii, pene, 0741.435.116, 0746.404.475. 746357

• **Cumpăr maşini** spălat automate, frigidere defecte. Ofer 20Lei- 30Lei, 0745.395.282, 0257/274600. 767684

• **Cumpăr mobilă** din lemn curbată, porţelanuri, vederi vechi, argintărie pentru topit etc., 0744.203.945. 765058

• **Cumpăr pene** vechi- noi, fier vechi, caroserii. Preţ convenabil, 0745.983.893. 773362

• **Cumpăr pene** vechi/noi, fier vechi, cupru (22 lei) baterii auto vechi, etc. Telefon: 0752.348.495. 706279

• **Cumpăr pene,** cupru, alamă, baterii, aluminiu, radiatoare, fier vechi, caroserii, inox, 0754.433.372. 754431

• **Vând ţuică** de struguri. Telefon 0751.119.816. 771407

• **Vând ţuică** prune de Chisindia 52 grade. Informaţii: 0742.435.545.

• **Vând baloţi** de lucernă şi baloţi de fîn. Telefon: 0756.592.890. 775138

• **Vând baloţi** lucernă şi paie, str. Andrei Şaguna nr. 238. 767428

• **Vând baloţi** trifoi recolta 2010. Tel. 0743.131.960. 754569

• **Vând mraniţă** de grădină şi spaţii verzi. 0722.344.815, 0740.780.852. 706302

• **Vând spălătorie** cu 8 programe automată.Preţ 7.000 Eur negociabil, soba cu boiler, lemne şi cărbuni, geamuri, uşi termopan plastic, lemn, aluminiu, 0755.640.764. 771253

DECESE

Cu durere în suflete, vă anunţăm trecerea în eternitate a celei care a fost mama noastră

GRĂDINARIU VOICHIŢA BORIŢA.

Slujba de înmormântare are loc astăzi, 10 februarie 2011, ora 11:00, la domiciliu iar înmormântarea la cimitirul Pomenirea, ora 12:00.

Loredana Lacusteanu şi Codru Grădinariu cu familiile

Cu adâncă durere în suflet, anunţăm încetarea fulgerătoare din viaţă a soţului

GLIGORESCU AUREL-DORIN (GRINGO).

Înmormântarea va avea loc astăzi, 10 februarie 2011, ora 13:00, de la Capela Cimitirului Eternitatea.

Soţia Silaghi Doina cu familia

După o lungă şi grea suferinţă ne despărţim de buna noastră mamă, soacră, bunică şi străbunică

HUPLEA FLOARE,
în vârstă de 92 ani,
născută în comuna Ciumeghiu.

Priveghiul va avea loc în Arad, str. Griviţei, nr. 15. Înmormântarea va avea loc joi, 10 februarie 2011, ora 12:00, la cimitirul din Aradul Nou.

Îndoliaţi fiul Alexandru (Şoani) şi nora Dorina cu familia

CONDOLEANŢE

Suntem alături de prietenul nostru Codru Grădinariu dar şi de întreaga sa familie greu încercată în aceste zile de plecarea din mijlocul lor a bunei sale mame. Dumnezeu să o ierte şi să o odihnească în pace, iar Maica Domnului să îi acopere familia cu sfânt acoperământ precum cu draga ei amintire şi pomenire!

Fam. Dacian şi Adrian Ţolea

INFORM MEDIA

INFORM MEDIA, editorul cotidianelor Jurnal Arădean şi Arad Expres, parte a grupului multinaţional Inform Media, care îşi desfăşoară activitatea în domeniul presei locale tipărite

CAUTĂ

Distribuitori de presă (în cutii poştale) pentru localitatea Sânleani.

Cerinţe:
Seriozitate;
Dinamism;
Conştiinciozitate.

Se oferă:
Salar atractiv;
Timp de lucru 2 ore.

Informaţii suplimentare la telefon:0257/228.586 sau 0728.284.737, de luni până vineri între orele 09 şi 17.

sysrom vă oferă:
ISYS Comercial: un program software adecvat afacerii dumneavoastră
Acoperă integral procesele activităţii comerciale: financiar-contabilitate, gestiune achiziţii, desfacere, gestiune stocuri, mijloace fixe, personal-salarizare, declaraţii financiare
Un produs matur,validat de implementări cu succes în Arad
Posibilitate de configurare la cerinţele oricărui business
Pentru contracte încheiate până la 31.03.2011, primul an de mentenanta este gratuit.
we're here to serve you: Tel. 0257-208.571, www.sysrom.ro
SISTEM ERP SECURIZAT PLATFORMĂ ORACLE
(H-769805)

(11-749380)
Dragi cititori,
Vine in ajutorul vostru **Maica Stareta Elena**,binecuvantata de Dumnezeu pentru a va rezolva problemele.
Maica Elena eliminia tot ce este legat de farmece si blesteme,vindeca depresia si alcoolismul;impreuneaza familii dezbinate si multe altele.
Va poate rezolva orice problema prin telefon pe numele de botez si a datelor persoanale si va deschide Cartea Sfanta gratuit zilnic.**Telefon: 0746.316.026 ; 0760.474.731.**
MULTUMIRI: Ecaterina,Arad:Mii de multumiri Maicii ca mi-a dezlegat cununia si am putut sa ma recasatoresc si acum sunt fericita.
Maria, Arad: Multumesc Maicii ca m-a vindecat de depresie si m-a impreunat cu sotul care ma parasise pentru alta femeie.
REZULTATE GARANTATE: 0746.316.026 ; 0760.474.731

GHENAU TRADE
ARAD : Str: A. Vlaicu, nr: 159
mobil: 0769 - 048 . 018 ; 0728 - 983 . 376
www.ghenautrade.ro
- transport si montaj gratuit .
- 3 rate lunare fara comision.
- plasa fixa antiinsecte gratis.
Va oferim:
-ferestre - usi -vitrine
-sticla -plase antiinsecte
-rolete
-pervaze
REHAU Unlimited Polymer Solutions
Ferestre si usi din profile PVC cu sticla termopan

ASOCIAŢIA NAŢIONALĂ A EVALUATORILOR DIN ROMÂNIA - ANEVAR

prin Centrul Teritorial Arad - invită membrii titulari experţi evaluatori să participe la Adunarea Generală a Centrului care va avea loc pe data de **25.02.2011, ora 17,** în Hotel Central - Sala Conferinţe, din strada Horia nr. 8, oraşul ARAD.
Pe ordinea de zi figurează:
- Alegerea comisiei de redactare a procesului verbal
- Aprobarea raportului privind activitatea preşedintelui Centrului Teritorial şi a biroului
- Cuvântul delegatului din partea Consiliului Director
- Prezentarea propunerilor de modificare a Statutului ANEVAR
- Prezentarea programului de pregătire profesională continuă a membrilor ANEVAR pentru anul 2011
- Alegerea delegaţilor la conferinţa naţională (conform normei de reprezentare a fiecărui centru teritorial)
- Diverse

(H-769808)

BUNESCU SORIN, BUNESCU CARMEN, titular al planului PUD-Construire locuinţă unifamilială P+1, str.Mărăşeşti, Nr.16, loc. ARAD, jud. ARAD, aduce la cunoştinţa publicului că decizia etapei de încadrare, din procedura de reglementare conform H.G. nr 1076/2004, este cea de adoptare a planului fără aviz de mediu.Propunerile de reconsiderare ale deciziei se vor transmite în scris, în termen de 10 zile calendaristice, la sediul ARPM Timişoara, str. Liviu Rebreanu, nr. 18-18A.Timişoara

(H-775174)

S.C. TEX SYLVANA COMPANY S.R.L.
angajează
MAIŞTRII în CONFECŢII şi confecţionere.
Relaţii la telefon: 0257/259.674, 0742.356.836.

(H- 774031)

PEUGEOT
Concesionar Peugeot Micalaca, 1 EST 0257-278-738
SC AUTO SML SRL
WWW.AUTOSML.RO
HYUNDAI NEW THINKING.
Concesionar HYUNDAI Calea Timisorii, F.N 0257-278-042
CONCESIONAR HYUNDAI SI PEUGEOT PENTRU JUD. ARAD, VA ASTEAPTA IN CONCESIUNILE NOASTRE PENTRU A VEDEA NOILE MODELE SI A DESCOPERI NOILE REDUCERI DE PRET!
EX: SANTA FE 15.900 E, TUCSON 13.900 E + TVA PEUGEOT 206 6990 E +TVA, PEUGEOT 207 8960+ TVA
(H-729163)

(H-770992)
TOP SECURITY Arad, P-ţa Sârbească 1
0257/281.410, 0752/441415, 0770/730044, 0752/441419
angajează: AGENŢI PAZĂ - bărbaţi
Femei pentru Sântana - Pâncota
Salarizare atractivă.
Organizăm şcolarizare agenţi pază 500 lei. Plata rate!

ANIVERSĂRI

Dragului meu soţ, cu ocazia zilei de naştere La mulţi ani! UDREA MIHAIL

multă sănătate, fericire şi viaţă lungă.
Soţia Luci, Alex, Lili şi Mircea Petic

Astăzi, fiind o zi frumoasă,
Şi ştiind că-i ziua ta,
SEBY,
Împlineşti o vârstă frumoasă
Cele 18 primăveri
În parfumul dimineţii
Ţinem a te felicita
Astăzi, ziua fericirii
Pentru tine a sosit,
Îţi dorim în a ta viaţă
Numai drumul aurit
Flori fumoase, fericire

Să răsară-n calea ta,
Iar acum, te rog primeşte
LA MULŢI ANI
din partea noastră
Mama, tata şi fratele Adelin Cheşa

Program publicitate: pe B-dul Revoluţiei, nr. 81 luni-vineri: 8.00-18.00, duminică: 9.00-13.00, pe Poetului 1C (hala 36) luni-vineri: 9.00-16.00.

SC COSTE SHOES SRL
ARAD, str. Pădurii nr. 2-4
angajează
CUSĂTOARE
pentru maşini
cu 1 ac, 2 ace şi zig-zag
(H-765049)
☎ 0257-211-700

EXPERŢI ÎN IMOBILIARE
romimo.ro

Talon valabil până în 31 martie 2011

EVIDENŢIAZĂ-TE!

Text: **DATA apariţiei:**.....

.....

.....

.....

.....

.....

.....

.....

Date personale:

Nume şi Prenume:

Telefon:

Buletin de identitate:

TALON + PREŢUL CATEGORIEI AFERENTE

Anunţurile se preiau zilnic, la ghişeu, până în ora 16^{00}, după această oră, se pot prelua doar prin intermediul sistemului online de preluare al anunţurilor disponibil pe www.jurnalaradean.ro . Anunţurile de mică publicitate din Jurnal Arădean se publică pe baza talonului din ziar
Redacţia nu îşi asumă responsabilitatea pentru conţinutul anunţurilor de mică publicitate!

JURNAL ARĂDEAN

Suntem alături de Loredana şi Codruţ şi le transmitem sincere condoleanţe la decesul mamei lor dragi

VOICHIŢA GRĂDINARIU.

Dumnezeu să o odihnească!

Familia Tomuţa Florin şi Marinela

Suntem alături de familiile Lăcuşteanu Marian şi Grădinariu Decebal la dureroasa despărţire de draga lor mamă şi bunică

GRĂDINARIU VOICHIŢA.

Dumnezeu să o odihnească în pace!

Familiile Magheru şi Ioviţa

Sincere condoleanţe familiilor Lăcuşteanu şi Grădinariu la trecerea în veşnicie a celei care a fost mamă şi bunică iubitoare

GRĂDINARIU VOICHIŢA.

Dumnezeu s-o odihnească!

Fam. Neamţiu, Don şi Băcuieţ

Ne despărţim prea devreme,

VOICHIŢA,

acum când din copită murgul nu mai bate, şi clopotul, a jale, bate, bate... Pioasă aducere aminte şi mângâiere familiei.

Florica şi Doina

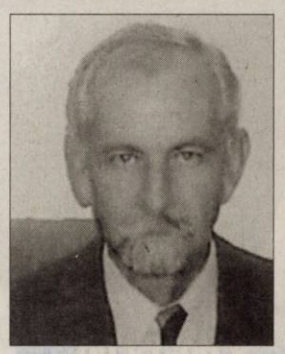

Un ultim omagiu din partea prietenilor şi colaboratorilor pentru

GRIGORESCU AUREL (GRINGO).

Radu Stoian, Luminiţa Stanoiov, Romi Băeşu

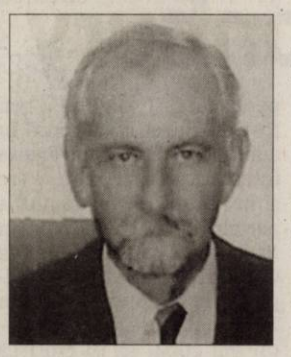

Ne luăm rămas bun de la bunul nostru coleg

GLIGORESCU AUREL DORIN (GRINGO).

Dumnezeu să-l odihnească în pace!

Colegii de la S.C. Tempo S.R.L. Arad

Exprim regrete şi sincera mea compasiune la moartea colegului şi prietenului meu

Dr. MIHOC EFTIMIE.

Dumnezeu să-l odihnească în pace!

Dr. Mircea Ududec

Suntem alături de colegul nostru Pribac Ioan în marea durere pricinuită de pierderea mamei sale dragi. Transmitem familiei sincere condoleanţe!

Colectivul cadrelor didactice de la Şcoala Generală Vladimirescu

COMEMORĂRI

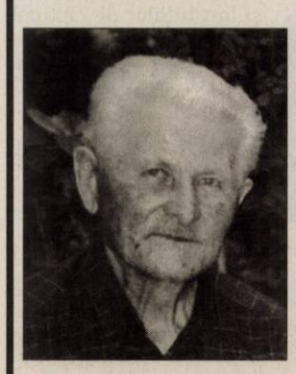

Ce n-am da să vii acasă/ Doar o clipă să-ţi vorbim/ Să ne spui că-ţi este bine/ Să ne liniştim puţin/Lipsa ta mereu se simte/Întristarea n-a încetat/Dar în inimile noastre/Vei trăi neîncetat. O clipă de aducere aminte în memoria celui care a fost

MIHEŞ VASILE,

la 3 ani de la dispariţie.

Familiile Miheş şi Dărăbuţ

Cu tristeţe, lacrimi pe obraz şi dorul în suflet, dar şi cu speranţa revederii în lumea de apoi, amintim că se împlinesc 2 ani de când a plecat în veşnicie dragul nostru fiu şi soţ

KURUNCZI ANTON.

Deşi eşti departe de noi şi aproape de Dumnezeu, te vom iubi mereu şi îţi vom păstra veşnică amintirea. Fie-ţi ţărâna uşoară!

Părinţii Kurunczi şi soţia Otilia

Cu tristeţe în suflet amintim că au trecut 6 săptămâni de când dragul nostru

PETRE BUN

soţ, tată, bunic şi socru a plecat dintre noi. Slujba de pomenire Sâmbătă, 12 Februarie, ora 11.00, Biserica Şega II. Dumnezeu să îl odihnească în pace!

Familia

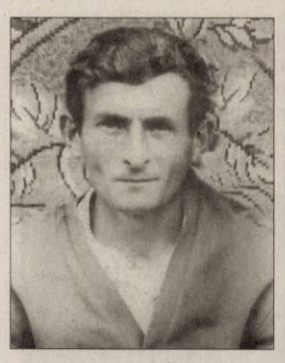

Purtăm în suflet aceeaşi durere şi tristeţe acum la împlinirea a 6 săptămâni de când a plecat dintre noi acela care a fost soţul şi tatăl nostru

BONDOR FLOREA.

Ne rugăm Bunului Dumnezeu să-i dea odihnă veşnică. Parastasul va avea loc sâmbătă, 12 februarie 2011, ora 11,00, la Biserica Ortodoxă din Aradul-Nou.

Soţia Florica, fiul Petrişor şi nora Claudia

Se împlineşte un an de când a plecat dintre noi pe drumul fără de întoarcere mătuşa noastră

PITAŞ ANA

(NUŢA LU IOANE MIC) din Somoşcheş.

Parastasul de pomenire va avea loc sâmbătă, 12 februarie 2011 ora 11:00 la Biserica Ortodoxă din Aradul-Nou.

Te vom plânge mereu, nepoata Florica cu familia

Azi, 10 februarie se împlinesc 2 ani de când a plecat la Domnul scumpa noastră mamă, soacră şi bunică

BORLEA ELISABETA.

Suntem copleşiţi de dorul tău şi te vom iubi mereu. Nu te vom uita niciodată!

Familia Borlea

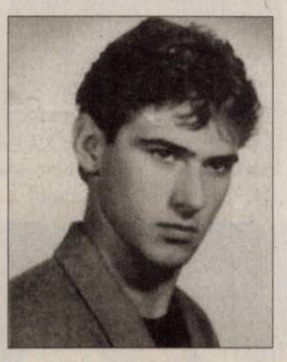

Cu lacrimi în ochi şi dor în suflet amintim celor care l-au cunoscut că azi se împlinesc 6 ani de când a plecat dintre noi scumpul nostru fiu, frate şi soţ

CRISTIAN ALEXANDRU SERGHIEV.

Dumnezeu să-l odihnească!

Fam. Serghiev

Publicitate 0257-210.775

Lacrimi, tristeţe şi mult dor la comemorarea a doi ani de la plecarea în veşnicie a dragei noastre mame

TATIANA JURCĂ

(39 ani).

Te plâng şi te vor iubi mereu ai tăi copii

Cosmina şi Marius

S-au scurs 2 ani de la despărţirea de cea care a fost fiică, soră, mătuşă şi mamă

JURCĂ PANDA TATIANA.

Mama Ursuţ Floare, surorile Per Elena şi Radoski Rodica cu familiile

Astăzi 10 februarie 2011 se împlinesc 2 ani de când ne-ai părăsit, draga noastră

TATIANA JURCĂ-PANDA.

Nu te vom uita niciodată!

Familia Gorda

Părinţii nu mor niciodată/Viaţa lor trăieşte-n noi/Şi dragostea ce ei ne-au dat-o/Cât timp trăim le-o dăm înapoi. Au trecut 10 ani de când cel care a fost soţ şi tată

IOAN TĂUCEAN

trăieşte şi va fi mereu în sufletele noastre. Dumnezeu să-l odihnească!

Familia

✝ Ai rămas o amintire, ai rămas în suflet, vei rămâne neuitat pentru totdeauna

COSTI RUSU.

Azi se împlinesc 19 ani de când ai plecat de lângă noi! Odihnă veşnică şi îngerii aproape!

Familia

Tristeţe, lacrimi, dor nesfârşit, o lumânare aprinsă la tristul mormânt, la 19 ani de la dureroasa despărţire de iubitul meu soţ

HULEA AUREL,

un bun soţ, tată, socru şi bunic. Nu te voi uita niciodată! Odihneşte-te în pace!

Soţia Florica

Azi se împlinesc 25 ani de la trecerea în eternitate a celui care a fost

Lt. Maj.

GHIŢĂ CRISTEA.

Dumnezeu să-l ierte şi să-l odihnească în pace!

Familia veşnic îndurerată Cristea

Anunţurile de deces se publică GRATUIT!

JURNAL ARĂDEAN

Lindsay Lohan FOTO: EPA

Lohan va fi pusă sub acuzare

LOS ANGELES. Actrița americană Lindsay Lohan, aflată în regim de eliberare condiționată, a fost acuzată oficial, ieri, de furtul unui colier dintr-un magazin de bijuterii din Los Angeles, au anunțat reprezentanții procuraturii americane, citați de AFP. Potrivit procuraturii, actrița a furat un colier în valoare de 2.500 de dolari dintr-un magazin de bijuterii din Los Angeles. **SURSA: MEDIAFAX**

CLIPUL ZILEI

A curățat rapid TIR-ul

Un șofer surprinde pe o autostradă un tir, care avea depozitată pe furgon o cantitate mare de zăpadă. În momentul în care tir-ul trece pe sub un pod, toată zăpada este împrăștiată pe drum și nu se mai vede absolut nimic. Efectul vizual care îl oferă este unul de avalanță.

Vezi **http://video.aradon.ro/umor/si-a-curatat-rapid-tir-ul-de-zapada?autoPlay=true#ve_video_player_a**

Ţii evidenţa păcatelor pe iPhone

LONDRA. Biserica catolică a aprobat lansarea unei aplicații pentru iPhone care să îi ajute pe creștini să țină evidența păcatelor și să știe ce să spună la spovedanie, informează BBC News Online

Aplicația pentru spovedanie a fost pusă deja în vânzare la magazinul virtual al Apple, iTunes, și costă 1,99 dolari.

Descrisă ca „ajutorul perfect pentru orice penitent", aplicația este de fapt un ghid care îi ajută pe catolici să își dea seama care au fost păcatele lor ca să se poată spovedi și să fie iertați. De asemenea, aplicația poate fi folosită ca listă de păcate, astfel încât credincioșii să nu uite cu ce anume au păcătuit.

Aplicație nouă pentru iPhone FOTO: FAN

Noua aplicație poate ajuta catolicii să își examineze mai atent conștiința și să vadă unde greșesc în funcție de anumiți factori personalizați, precum vârsta, sexul și statutul marital. Totuși, această nouă tehnologie nu vrea să se substituie confesiunii în biserică, dimpotrivă, îi încurajează pe credincioși să meargă să se spovedească preotului.

Mai mulți oficiali ai Bisericii catolice, atât din Marea Britanie, cât și din Statele Unite ale Americii, și-au dat acordul pentru lansarea aplicației. **SURSA: MEDIAFAX**

Stau prost cu astronomia

MOSCOVA. Aproximativ o treime dintre ruși (32 %) sunt convinși că Soarele se învârtește în jurul Pământului, în timp ce situația este invers, potrivit unui sondaj al institutului rus VTIOM, realizat la sfârșitul lunii ianuarie pe un eșantion de 1.600 de persoane din 46 de regiuni ale Rusiei, relatează miercuri AFP. Ancheta, publicată miercuri pe site-ul VTIOM, dezvăluie, de asemenea, că 20 % dintre ruși cred că globul pământesc gravitează doar o lună în jurul astrului solar, în loc de un an. Potrivit aceluiași sondaj, 29% dintre persoanele chestionate cred că dinozaurii și omul au coexistat un anumit timp, în timp ce dinozaurii au dispărut în urmă cu 65 milioane de ani și aventura speciei umane a început în urmă cu circa șapte milioane de ani. Doar 46 % dintre ruși au dat un răspuns bun la această întrebare, iar 26 % mărturisesc că nu știu. **SURSA: AGERPRES**

Care, în jurul cui? FOTO: FAN

Veriga lipsă în evoluţia şerpilor

PARIS. Cercetătorii francezi au descoperit, în urma unei analize printr-o tehnică imagistică în 3D a unei fosile de șarpe veche de 95 de milioane de ani, care avea membre posterioare, noi informații despre evoluția acestei specii.

Șerpii cu membre sunt verigi cheie în evoluția acestei specii, pentru că au o morfologie intermediară, a explicat Alexandra Houssaye, de la Centrul de cercetări asupra paleodiversității și paleomediilor de la Muzeul Național de Istorie naturală din Paris.

În urma analizei în 3D s-a descoperit că arhitectura internă a oaselor membrelor acestor fosile este similară celei unei șopârle terestre moderne. Imaginile în 3D au arătat că membrele posterioare nu mai erau dotate cu labe și degete. **SURSA: MEDIAFAX**

www.aradon.ro
Mai multe poze cu Larisa

LARISA
Este o persoană sociabilă, prietenoasă.

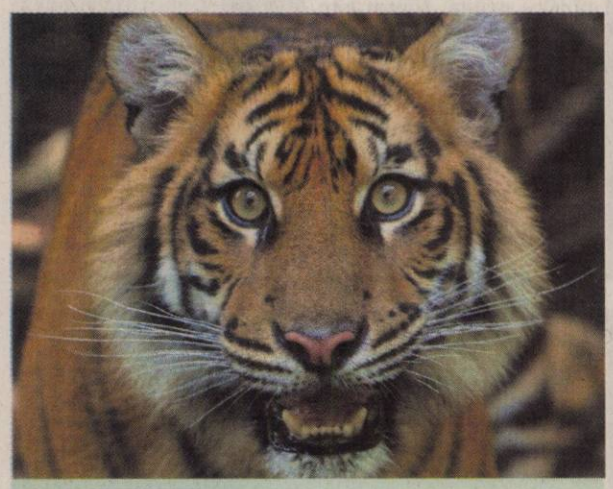

ANIVERSAT
Tigrul de Sumatra face parte din programul dedicat speciilor aflate în pericol ce se derulează la Melobourne Zoo. Doi pui din această specie au împlinit un an. FOTO: FAN

Capete de afiş la Glastonbury

U2, Coldplay și Beyonce Knowles sunt vedetele festivalului din Marea Britanie.

U2 vor concerta la Glastonbury pe 24 iunie FOTO: EPA

LONDRA. Trupa U2 și cîntăreața Beyonce Knowles vor fi, alături de trupa Coldplay, capete de afiș la ediția din 2011 a festivalului de la Glastonbury (Marea Britanie).

Conform site-ului Holymoly.com, U2 vor concerta la Glastonbury pe 24 iunie, Beyonce pe 25 iunie, iar Coldplay vor cânta în ultima seară a evenimentului, pe 26 iunie.

Deși nu a mai concerta la Glastonbury înainte, Beyonce a mai participat la ediția din 2008 a festivalului, când soțul său Jay-Z a fost cap de afiș.

La ediția 2010 a fesivalului, trupa U2 și-a anulat participarea din cauza unei operații pe care Bono a suferit-o la spate.

Festivalul de la Glastonbury a fost lansat după moartea lui Jimi Hendrix, în 1970. Participanții la prima ediție au plătit o liră sterlină, primind în schimb lapte de la fermă și putându-i asculta pe Marc Bolan și Al Stewart. O perioadă, festivalul nu a mai fost organizat anual, însă în anii '90 a căpătat anvergura internațională pe care o are și în prezent. Evenimentul a permis unor trupe precum Radiohead, care au cântat la Glastonbury în 1997, Coldplay, după reprezentația din 2002, sau Muse, prin concertul din 2004, să își croiască drumul către succes. Ediția din 2011 a Festivalului de la Glastonbury, unul dintre cele mai mari evenimente de gen desfășurate în aer liber din lume, organizat la Worthy Farm din comitatul Somerset, va avea loc în perioada 22 - 26 iunie. **SURSA: MEDIAFAX**

La mică distanţă de Terra

LOS ANGELES. Un asteroid de mărimea unui automobil a trecut, ieri, la mică distanță de Terra. Potrivit specialiștilor americani, acesta este al doilea asteroid care trece într-un interval de cinci zile pe lângă planeta noastră.

Asteroidul, denumit 2011 CA7, a trecut la o distanță de 103.480 de kilometri de Terra - o treime din distanța dintre Terra și Lună -, potrivit datelor transmise de programul NASA de monitorizare a asteroizilor. 2011 CA7 are un diametru de aproape trei metri și a fost descoperit de astronauți la începutul acestei luni.

Asteroidul s-a aflat la cea mai mică distanță de Terra la ora 19.25 GMT, potrivit calculelor specialiștilor de la Jet Propulsion Laboratory din Pasadena, un renumit centru NASA din California. **SURSA: MEDIAFAX**

Julia Roberts este regina rea din „Albă ca Zăpada"

LOS ANGELES. Julia Roberts va juca rolul reginei malefice într-unul dintre cele trei proiecte cinematografice inspirate din basmul „Albă ca Zăpada și cei șapte pitici" aflate în derulare la Hollywood.

Actrița va juca într-o versiune modernă a basmului, regizată de Tarsem Singh și produsă de Relativity Media. Acest film va prezenta o Albă ca Zăpada care vrea să se răzbune, ajutată de cei șapte pitici, pe mama ei vitregă, care i-a ucis tatăl.

Filmările vor debuta în aprilie, iar lungmetrajul va fi lansat pe marile ecrane pe 29 iunie 2012. Studiourile Disney au și ele în derulare un proiect inspirat din acest basm. Iar studiourile Universal negociază cu actrița Kristen Stewart, căreia i-au oferit rolul principal în propria versiune cinematografică a basmului. **SURSA: MEDIAFAX**

Julia Roberts FOTO: EPA

A donat 1 milion de dolari

NEW YORK. Cântărețul american Prince, aflat în aceste zile la New York pentru a susține o serie de concerte la Madison Square Garden, a donat 1 milion de dolari unei organizații de caritate și unor instituții de cultură din acest oraș, informează express.co.uk.

Prince și-a încheiat seria de spectacole de la Madison Square Garden, printr-un show susținut în seara de luni, la care au participat actrița Whoopi Goldberg, Ahmir Thompson - toboșarul trupei The Roots - și starleta Kim Kardashian.

La sfârșitul acestei serii de concerte, Prince a anunțat că a donat un milion de dolari organizației de caritate Harlem Children's Zone și instituțiilor de cultură American Ballet Theatre și Uptown Dance Academy din New York. Prince, muzicianul american laureat cu șapte premii Grammy, este considerat unul dintre cei mai buni interpreți live din toate timpurile.

Prince FOTO: FAN **SURSA: MEDIAFAX**

FONDAT 1989, APARE LA ARAD, TEL. 0257/281.802, E-MAIL: REDACTIA.JURNALARADEAN@INFORMMEDIA.RO; PUBLICITATE.JURNALARADEAN@INFORMMEDIA.RO

Hunor vrea schimbări raţionale în UDMR
PAGINA 4

JURNAL ARĂDEAN

Helena Bonham Carter, în rolul Reginei Elisabeta
PAGINA 11

VINERI
11 FEBRUARIE 2011
ANUL XXIII, NR. 6251
16 PAGINI - 1,49 LEI

7° Temperaturile se vor situa între 1 grade 7 grade. Vântul va sufla cu 14 km/h

DIMINEAŢA | AMIAZA | SEARA

Astăzi, supliment programe TV pentru perioada 12-18 februarie 2011. Se difuzează gratuit.

Adună semnături de protest

ARAD. Un arădean din Sânicolaul Mic, membru al unei organizaţii a societăţii civile, a decis să strângă semnături împotriva taxelor majorate ca urmare a schimbării zonării cartierului. Protestul nu este nici el departe. /P.3

Ofertă bogată pentru copii FOTO: FAN

Suntem tari la servicii sociale

ARAD. Judeţul Arad ocupă locul patru pe ţară în privinţa ofertei de servicii sociale. Conform Registrului electronic unic al serviciilor sociale din România, avem 117 furnizori de servicii sociale, dublu faţă de Timiş, spre exemplu. /P.5

LOTO 10 FEBRUARIE

6/49:	37, 33, 29, 23, 14, 30
NOROC	0114079
5/40:	28, 23, 38, 5, 36, 39
JOKER	16, 2, 11, 19, 20 + 9

OFERTE

Telefonul iPhone 4 se vinde pentru cei cu dare de mână.

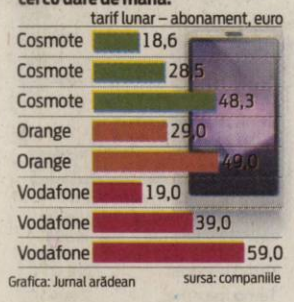

9 771220 748058 11036

Duelul numerelor în consiliu

Tiberiu Dekany a propus peste 30 de amendamente la buget; în replică Gheorghe Falcă a citit peste 30 de investiţii.

ARAD. Şase. Cifră grea, ieri, în CLM Arad. Acesta a fost numărul consilierilor din Opoziţie, prezenţi in corpore la şedinţă, şi tot acesta şi numărul voturilor date împotriva bugetului local al Municipiului Arad. Şase a fost şi numărul voturilor „pentru" primit constant la cele peste 30 de amendamente la buget, formulate şi justificate de consilierul liberal Tiberiu Dekany. Deşi se anunţa o şedinţă furtunoasă, cu acuze grele, căci opoziţia unită şi-a anunţat din timp poziţia ostilă bugetului, întrevederea de ieri de la ora 14.00 a decurs decent spre elegant, cu doar câteva derapaje. Nota a fost dată de alesul Tiberiu Dekany, care - mereu elegant şi mereu sigur pe experinţa sa de o parte şi de alta a baricadei CLM - şi-a dus misiunea, una lungă, până la capăt, cu capul sus şi vocea domoală. A căutat punctele slabe şi notele de generozitate din bugetul de austeritate al Primăriei pentru a face rectificări. Dekany a cerut, în cele mai multe dintre amendamentele formulate, tăieri de sume în speranţa că, dacă măcar unele vor fi aprobate, va solicita mutarea acelor sume pe alte capitole. N-a fost să fie aşa. Nici unul din amendamentele formulate de liberal nu a trecut de aleşi. A avut parte doar de voturile Opoziţiei. Cum Dekany a acuzat sau, mai degrabă, a lăsat să se înţeleagă că, în buget, Primăria îşi arată generozitatea doar cu evenimentele care servesc drept campanie electorală, nu şi cu necesităţile arădenilor, primarul Gheorghe Falcă s-a hotărât să intervină imediat după vot, pentru a-i felicita pe aleşi şi pentru a echilibra balanţa. Replica lui Falcă a fost la fel de lungă ca intervenţia consilierului. Edilul a enumerat, în contrapartidă, investiţiile ce se vor face cu banii bugetari: peste 30. /P.5

PROTEST

Educaţia se face în stradă

Profesorii au mărşăluit pe străzile capitalei Franţei, Paris, pentru a-şi exprima nemulţumirea cu privire la politicile executivului. Sindicatul profesorilor susţine că politicile în sectorul educaţiei, ale preşedintelui Sarkozy, vor duce la disponibilizări şi vor dăuna sistemului de învăţământ francez. FOTO: EPA

Superofertă la divorţul pe cale administrativă

19 cereri de divorţ au fost depuse la Primărie. Divorţul administrativ nu costă, încă, nimic la Arad.

ARAD. Zeci de arădeni aşteaptă după decizia Primăriei pentru a divorţa. În municipiul Arad, până în prezent au fost depuse 19 cereri de divorţ pe cale administrativă, însă nu a fost soluţionată niciuna. Divorţul administrativ nu costă nimic la Arad, fiind o procedură preferată de cuplurile care aleg să o ia pe drumuri diferite în viaţă şi care nu au copii. Prima cerere a fost depusă la Primăria Arad în 10 ianuarie, iar aceasta va fi soluţionată în următoarele zile, în cazul în care cuplul nu s-a răzgândit, subliniază oficialii Primăriei. „Există un termen de reflecţie de 30 de zile, iar dacă după această perioadă cuplul îşi menţine dorinţa de a divorţa, certificatul de divorţ este eliberat în cel mult 15 zile", a precizat Corina Drăghici, purtătorul de cuvânt al Primăriei Arad. Aradul şi Deva sunt localităţile unde divorţul administrativ e gratuit, deocamdată. Taxele pentru divorţul pe cale administrativă se stabilesc de fiecare administraţie locală în parte. În alte oraşe, se ajunge la costuri de sute de lei. La Miercurea Ciuc, divorţul administrativ costă 100 de euro, iar la Târgu Mureş 650 de lei. /P.3

DORINŢĂ

Campioanele inimilor noastre, fetele de la ICIM Univ Goldiş vă invită sâmbătă şi duminică, la Sala Sporturilor, pentru a le ajuta să-şi împlinească un vis: câştigarea Ligii Europei Centrale, a treia competiţie intercluburi ca valoare în baschetul feminin european. /P.9
FOTO: C. ANDRA

Un nou val de reţineri FOTO: FAN

Continuă reţinerile la Moravița

BUCUREŞTI. Continuă reţinerile pentru 24 de ore şi arestările poliţiştilor de frontieră şi ale vameşilor de la Punctele de Frontieră Moravița şi Naidăş. Şapte arădeni, poliţişti de frontieră de la Moravița şi Naidăş, au fost arestaţi preventiv. Mai mulţi vameşi arădeni de la Moravița vor sta şi ei după gratii 29 de zile. /P.8

Pentru unii trebuie să plătească toţi

ARAD. Fermierii care solicită bani pentru subvenţia pe suprafaţă nu îşi pot face un calcul exact privind suma pe care o vor primi, întrucât subvenţia poate să scadă. /P.12

Cercetaţi pentru blocarea DN 7

NĂDLAC. Şoferii de TIR care au blocat, miercuri, traficul rutier înspre şi dinspre Punctul de Trecere a Frontierei Nădlac s-au ales cu dosare penale. Poliţiştii din Nădlac au întocmit 9 dosare penale pentru tiriştii care au blocat traficul pe Drumul Naţional 7, în localitatea Nădlac. /P.8

Milic, tot mai aproape de UTA
FOTO: L.S.

Pocuca revine, Milic, legitimat

ARAD. La şedinţele de pregătire de ieri, Pedrag Pocuca a revenit, dar nu efectuează decât alergări uşoare. Oricum, el, alături de Mihuţ şi Gâlcă, nu vor juca, mâine, la Bekescsaba. Sârbul Milic i-a convins pe Nagy şi Stupar şi urmează a fi legitimat, dar ca jucător amator. /P.9

REMEMBER: 11 FEBRUARIE

1650 A murit filosoful francez René Descartes (n. 1596)

1847 S-a născut inventatorul american Thomas Alva Edison (d. 1931)

1862 S-a născut Alexandru Davila, dramaturg şi om politic (d. 1929)

1904 S-a născut pictorul suprarealist spaniol Salvador Dali (d. 1989)

1926 S-a născut Leslie Nielsen, actor canadian

1929 S-a constituit statul Vatican

1962 S-a născut Sheryl Crow, cântăreaţă americană

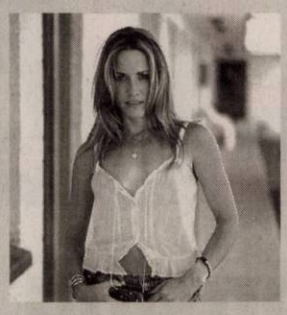

Sheryl Crow

1969 S-a născut Jennifer Aniston, actriţă americană

1970 Japonia a devenit cel de-al patrulea stat din lume care a lansat un satelit pe orbita Pământului

BINE AŢI VENIT!

Lazăr Timeea, Stana Denisa-Emilia

AU PLECAT DINTRE NOI

Pribac Lidia (1930), Mureşan Coriolan (1931), Hajas Iosif Mihai (1935), Korom Ştefan (1948), Gal Rozalia (1927), Vucu Lazăr (1928), Lazăr Adrian-Genu (1959)

TELEFOANE UTILE

☎INFORMATII TELEFONICE: 118.932; ☎ROBOT: 1958; ☎APEL UNIC DE URGENTA (SALVARE, POLITIE, Pompieri): 112; ☎PRIMARIA MUNICIPIULUI ARAD: Program de relatii cu publicul (camera 5) luni-vineri între orele 8-20. Tel.: 0257/284.744; tel. centrala: 0257/281.850; ☎S.C. E.ON GAZ ROMÂNIA - Sucursala Arad - Dispecerat si interventie telefon:0357/403.321; ☎DERANJAMENTE CURENT ELECTRIC: 0257/929; ☎INFORMATII CFR: 0257/231.777; ☎PROTECTIA CONSUMATORULUI: B-dul Revolutiei, nr. 50. Telefon: 0257/257.049; ☎GOSPODARIREA COMUNALA ARAD S.A.: 0257/270.352; 0729-009.033; 0257/270.352; ☎POLITIA DE FRONTIERA: 1959; ☎SC CET (Dispecerat şi intervenţie termoficare): 0357/412.244; 0257/ 231.367; 0357/412.233; ☎POLIŢIA LOCALĂ: 0257/939.

SUDOKU

REGULI: În fiecare bloc sunt câteva cifre între 1 şi 9, stabilite dinainte. Acestea trebuie completate cu cifrele lipsă, în aşa fel încât fiecare număr să figureze o singură dată. De asemenea, cifrele de la 1 la 9 trebuie să figureze o singură dată atât pe rândurile orizontale cât şi pe coloanele verticale ale celor nouă blocuri luate împreună.

ÎNCEPĂTORI

	1	4	8	3				
	5				4	6	8	1
	7		1		9			4
	9	6				1		2
3				7				9
7		2				8	3	
1			2		8		4	
8	3	9	5				6	
				6	7	9	1	

AVANSAŢI

			2		7	6		
7	4	1						
				1			3	
9	7				2			8
5				6				1
2			8				9	6
	8			2				
						1	8	9
		7	9		3			

Soluţiile jocurilor din numărul precedent:

ÎNCEPĂTORI

9	6	1	8	5	2	7	3	4
2	8	4	6	3	7	1	5	9
7	5	3	4	1	9	6	2	8
3	7	6	2	9	1	4	8	5
8	9	5	3	7	4	2	1	6
1	4	2	5	6	8	3	9	7
5	1	7	9	2	6	8	4	3
6	3	8	1	4	5	9	7	2
4	2	9	7	8	3	5	6	1

AVANSAŢI

9	1	4	7	8	6	2	5	3
7	2	3	1	4	5	6	9	8
6	5	8	9	3	2	7	1	4
4	3	6	2	5	1	8	7	9
1	8	9	4	6	7	3	2	5
5	7	2	3	9	8	1	4	6
2	4	5	8	7	3	9	6	1
8	6	7	5	1	9	4	3	2
3	9	1	6	2	4	5	8	7

REŢETA ZILEI

Prăjitură Tosca

INGREDIENTE: Pentru blat: 8 albuşuri, 200 g zahăr, 100 g mac, 50 g nucă de cocos, 4 linguri făină, 1 praf de copt, 300 g biscuiţi. Pentru cremă: 8 gălbenuşuri, 8 linguri de zahăr, 400 ml lapte, 6 linguri amidon, 50 g unt, vanilie. Glazura:100 g ciocolată, 4 linguri lapte, 50 g margarină.

MOD DE PREPARARE: Se bat albuşurile spumă, apoi se adaugă zahărul treptat, mai mixăm puţin şi adăugăm nuca de cocos şi macul şi omogenizăm bine cu o lingură. La final adăugăm şi făina amestecată cu un praf de copt. Se toarnă compoziţia într-o tavă unsă şi tapetată sau puneţi hârtie de copt. Se coace în cuptorul încins în prealabil, timp de 15-20 minute.

Crema: Se freacă gălbenuşurile cu zahărul până se albesc, se adaugă amidonul şi se omogenizează. Laptele se fierbe şi se adaugă în fir subţire peste ouă, amestecând. Se toarnă totul în vasul în care a fiert laptele şi se amestecă până se îngroaşă. La sfârşit se adaugă vanilia şi untul şi se omogenizează. Glazura: ciocolata se topeşte împreună cu margarina şi laptele. Montare: blatul cu mac, crema, biscuiţi însiropaţi (acoperim toată suprafaţa), glazura. Poftă bună!

Pentru mai multe REŢETE intră pe **www.culinar.ro**

ÎNREGISTRĂRI ÎN CAZ DE DECES

Biroul de Stare Civilă-Decese face înregistrări după următorul program: sâmbătă şi duminică, între orele 9.00-11.00. Tel.: 0257/281850.

SĂNĂTATE

CABINET GINECOLOGIC: Arad, B-dul Decebal nr. 11 (lângă Hotel Aradul). EFECTUĂM: DISPENSARIZARE ŞI ASISTENŢĂ LA NAŞTERE ÎN TIMIŞOARA ŞI ARAD, TEST PAP, ECO VAGINAL, CHIURETAJ. Programări la telefon: 0727.008.794. **MEDLINE SERVICE** - injecţii, pansamente, perfuzii, recoltări analize la domiciliu, 7 zile din 7. Tel. 0257.338.578; 0728.285.762; 0728.285.760.

PIEŢE/TÂRGURI

Astăzi este zi de piaţă la Ineu, Lipova, Covăsânţ, Mişca, Moneasa, Şepreuş, Şimand, Vladimirescu, Şeitin. Tot astăzi se organizează târguri săptămânale la Ineu, Şepreuş, Şimand.

HOROSCOP

BERBECUL (III.21.-IV.20.)

Sunteţi hotărât să plecaţi într-o călătorie de afaceri pe care aţi tot amânat-o. Partenerul de viaţă vă reproşează că nu aţi ales cel mai bun moment.

GEMENII (V.21.-VI.21.)

Puteţi fi implicat într-un scandal la serviciu, din cauza bârfelor unui coleg. Vă recomandăm să vă controlaţi reacţiile, pentru că neînţelegerile se vor lămuri.

LEUL (VII.23.-VIII.23.)

Începeţi o lucrare de pe urma căreia veţi câştiga bine. Nu vă feriţi să cereţi ajutorul prietenilor, dacă aveţi nevoie! Vă sfătuim să discutaţi calm.

BALANŢA (IX.24.-X.23.)

Sunteţi lăudat de şefi pentru felul în care vă faceţi treaba. S-ar putea să nu vă iasă o afacere din cauza unei situaţii nefavorabile.

SĂGETĂTORUL (XI.23.-XII.21.)

În prima parte a zilei s-ar putea să fiţi iritat din cauza neînţelegerilor cu un partener de afaceri. Vă sfătuim să discutaţi calm.

VĂRSĂTORUL (I.21.-II.20.)

Nu vă faceţi planuri stricte pentru azi! Dimineaţa aveţi de alergat pentru a rezolva probleme ale partenerului de viaţă. Este momentul să vă ocupaţi şi de problemele financiare ale familiei.

TAURUL (IV.21.-V.20.)

S-ar putea ca partenerul să vă reproşeze că aţi cheltuit prea mult pentru un obiect de care nu era nevoie acum. Vă sfătuim să evitaţi speculaţiile financiare.

RACUL (VI.22.-VII.22.)

Astăzi nu este indicat să circulaţi cu maşina, pentru că există pericolul să fiţi implicat într-un accident. Dacă nu aveţi încotro, vă sfătuim să fiţi foarte prudent.

FECIOARA (VIII.24.-IX.23.)

Este posibil să vă enervaţi pentru că nu aveţi bani să plecaţi într-o călătorie în interes de familie. S-ar putea ca o rudă mai în vârstă să refuze să vă împrumute.

SCORPIONUL (X.24.-XI.22.)

Aveţi tendinţa să fiţi irascibil din cauza oboselii. Ar fi bine să evitaţi discuţiile în contradictoriu, pentru că sunteţi predispus la probleme cu sănătatea.

CAPRICORNUL (XII.22.-I.20.)

Puteţi avea mici întârzieri, cauzate de evenimente neprevăzute. Vă recomandăm să nu vă puneţi mari speranţe într-o afacere, ca să nu fiţi dezamăgit.

PEŞTII (II.21.-III.20.)

Vă enervaţi la serviciu pentru că primiţi sarcini suplimentare. Vă recomandăm să fiţi prudent. S-ar putea ca şeful să nu fie în toane prea bune! Nu este cazul să vă descărcaţi nervii acasă!

„Jurnal arădean" vă ascultă

Între orele 11 - 13, la telefonul 0257.280943, redactorul nostru vă stă la dispoziţie.

ARAD. R.Fărcaş, din Arad, întreabă de ce pe factura de gaz apar regularizări, pentru ultimele trei luni. Ne-am interesat la E.ON Gaz, de unde am aflat că, mai nou, citirea contoarelor se face tot la trei luni, iar pentru două luni se eliberează o factură estimativă, după care, in a treia lună, se face regularizarea.

Florica Toma, Arad. Plata administratorului şi a femeii de serviciu se face conform Legii 230/2007.

Legea prevede că fiecare plăteşte în funcţie de suprafaţa individuală pe care o deţine şi de cota de suprafaţă comună care îi revine. Deci, nu se plăteşte după numărul de persoane care locuiesc într-un apartament.

Petru Crişan, din Arad, s-a arătat indignat de ceea ce a văzut într-o fotografie pe care am publicat-o ieri pe prima pagină: o persoană spăla geamul dintr-o staţie de tramvai, în vreme ce alţi trei angajaţi stăteau şi priveau. „Pentru asta scumpesc cei de la CTP atât de des biletele de tramvai", întreabă dumnealui. **JA-T.M.**

CURS VALUTAR

DENUMIREA VALUTEI	BNR	BCR		BRD		San Paolo Bank		Banca Românească		MKB Nextbank		Alpha Bank		Casa de schimb LUXOR	
		C	V	C	V	C	V	C	V	C	V	C	V	C	V
Euro	4,26	4,21	4,29	4,18	4,33	4,22	4,29	4,23	4,28	4,22	4,31	4,19	4,33	4,24	4,27
Dolar SUA	3,12	3,08	3,20	3,04	3,17	3,09	3,15	3,11	3,15	3,07	3,18	3,04	3,22	3,09	3,13
Forint	0,0156	0,0150	0,0161	0,0146	0,0163	0,0145	0,0165	-	-	-	-	-	-	0,0156	0,0159
Gram aur	136														

Vremea

Vineri, 11 februarie

www.aradon.ro

LA ORA 6

-1° Temperatura va fi între -3 şi-1. Vântul va sufla cu 10 km/h, dinspre EN

LA ORA 18

3° Temperatura va fi între 1 şi 3 . Vântul va sufla cu 8 km/h, dinspre N

ZIUA PRECEDENTĂ

Arad	5°C	Umiditate:	71%
Lipova	5°C	Presiune:	757mmHG
Chişineu- Criş	5°C	Precipitaţii:	0 %
Săvârşin	4°C	Vânt:	6 km/h
Sebiş	5°C	Direcţie vânt:	ENE

SOARELE

Răsare: 07:45
Apune: 17:52

AZI

Temperaturile se vor situa între 1 şi grade 7 grade. Vântul va sufla cu 14 km/h, dinspre S .

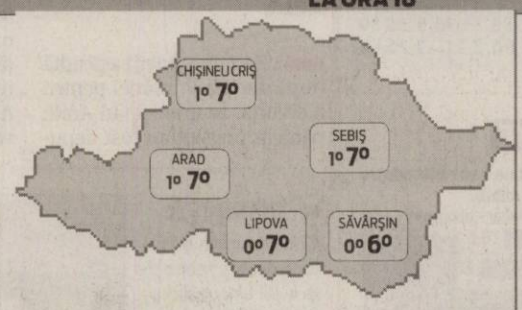

FAZELE LUNII

03. 02. | 11. 02. | 18. 02. | 25. 02.

VINERI	SÂMBĂTĂ	DUMINICĂ	LUNI
1° 7°	-2° 4°	-2° 3°	-3° 2°
însorit	parţial noros	ninsoare	parţial noros

CALENDAR

Biserica ortodoxă: Sf. Sfinţit Mc. Vlasie, Ep. Sevastiei; Sf. Teodora împărăteasa (Post) **Biserica greco-catolică:** Sf M Blasiu al Sevastei; Prima apariţie a Sf Fecioare Maria la Lourdes în 1858 **Biserica romano-catolică:** Sf. Fecioară Maria de la Lourdes *

PROGNOZĂ PENTRU TREI ZILE

Temperaturile minime vor fi cuprinse între -3 şi -2 grade, iar cele maxime între 2 şi 4 grade.

Temp.minime: -3 la -2° C
Temp.maxime: 2 la 4° C

JURNAL ARĂDEAN
Str. Poetului nr. 1C, Arad
BRAT Auditat de BRAT
Reclamaţii difuzare: 0257/ 228586

Director editor: Mircea Ţîşcă (8471)
Secretariat: 0257.281802 (centrala), fax - 0257.280655
Şef departament difuzare: Carmen Csordas
Marea publicitate: 0257.280904 (int. 8488); Mica publicitate: 0257.210775
Tiparul executat la: SC Inform Media SRL, Calea Torontalului, DN 6, km 5,7, Timişoara

Editor coordonator: Adriana Barbu (8410) Responsabil de număr: Tristan Mihuţa
Secretar general de redacţie: Gabriela Groza (8417) **Departamente: Eveniment:** Simona Butaru (8412), Monica Ardelean (8446), Alin Gherasim, **Politic:** Tristan Mihuţa (8431), Simion Todoca (8425); **Economic:** Andreea Pintea (8419), Margareta Szegö (8435); **Cultură, Învăţământ:** Vasile Filip (8428); **Social:** Diana Duţu (8429); **Sport:** Daniel Scridon (8427), Adrian Hârţău (8433), Leo Sfăra (8434);
Tehnoredactare: Ghizela Şerban, Ramona Vidulescu
REDACŢIE : tel. 0257.281802 (centrala); fax 0257.280655 (int. 8490), 0257.281797 (int.8489); e-mail:redactia.jurnalaradean@informmedia. ro, adevaruldearad@informmedia.ro, publicitate.jurnalaradean@informmedia.ro, publicitate.adevarul@informmedia.ro

Super ofertă la divorţ

19 cereri de divorţ au fost depuse la Primărie. Divorţul administrativ nu costă, încă, nimic la Arad.

ARAD. Potrivit Direcției Județene de Statistică Arad, numărul divorțurilor a scăzut ușor în 2010, față de anul precedent. Astfel, în 2010 au fost înregistrate 593 de divorțuri, față de 606, în anul 2009. Dacă la Arad, taxa nu costă încă nimic, în alte localități costă bani frumoși. La Oradea, taxa a fost stabilită la 300 de lei. Primăria Cugir a stabilit o taxă de 300 de lei, iar Primăria Alba Iulia - 500 lei. În Harghita, cuantumul taxei de desfacere a căsătoriei diferă foarte mult de la un oraș la altul, variind între 39 de lei și 600 de lei. În Satu Mare, cuplurile din municipiul reședință de județ pot divorța în prezența ofițerului de Stare Civilă contra sumei de 200 de lei.

Legea nr. 4/1953 (Codul familiei) a fost modificată prin Legea nr. 202 din 25 octombrie 2010, astfel că, în condițiile în care ambii soți sunt de acord și nu au copii minori născuți sau adoptați în timpul căsătoriei, desfacerea acesteia poate fi constatată de ofițerul de stare civilă din unitatea administrativ-teritorială unde soții au încheiat căsătoria sau din unitatea administrativ-teritorială pe raza căreia se află ultima locuință comună a acestora.

JA - S.B.

Judeţul are buget FOTO: S.B.

Vot pentru bugetul judeţului pe 2011

ARAD. Consiliul Județean a aprobat ieri bugetul general al județului Arad. Începând din acest moment, primăriile din județ pot ști cam pe ce fonduri se pot baza de la nivel central. Urmează ca toate cele 78 de primării să își supună bugetele spre aprobare în Consiliile Locale. **JA – S.B.**

Spitalul, preluat cu... trâmbiţe

Spitalul Clinic Municipal a trecut de la CLM la CJA nu fără ca aleşii opoziţiei să ia cuvântul pe această temă.

Schimbarea stăpânului naşte tensiuni la Municipal FOTO: JA

ARAD. Administrația județeană a preluat ieri de la CLM managementul Spitalului Municipal, în cadrul unei ședințe extraordinare a CJA. Aleșii au aprobat, în majoritate, proiectul, nu fără comentarii însă.

Discuțiile au fost deschise de consilierul Gheorghe Sabău, care a întrebat executivul dacă este adevărat că se vor comasa câteva secții ale spitalului. Totodată, „aș dori, când se face acest lucru, să vă consultați și cu Consiliul Județean", a spus Sabău. Președintele Nicolae Ioțcu a menționat că echipa maghiară care realizează auditul la spitale se află de joi la Municipal. „Nu cunosc nicio soluție a firmei care realizează auditul. Cât despre orgoliile unora, nu mă interesează. Raportul consultantului extern va fi pus la dispoziția CJA și va sta la baza reorganizării spitalelor. Ținem cont de părerea specialiștilor, nu de orgoliile unora", a subliniat Nicolae Ioțcu.

CLAUDIA MACRA, LA SPITAL

Tot ieri, în CLM, de această dată, predarea managementului asistenței medicale a Spitalului Municipal și aprobarea protocolului de predare primire a acestuia a trecut fără probleme de aleși. Până și amendamentul propus de viceprimarul Geanina Pistru, votat la secret, a trecut ca prin brânză. În urma acestui vot, city managerul Claudia Macra va fi reprezentantul CLM în Consiliul de administrație al Spitalului Județean Arad! Totul, cu 19 voturi „pentru". Și CJA și-a desemnat reprezentanții în Consiliul de administrație.

Preluare riscantă?

Cosmin Galu a atras atenția asupra faptului că se preia doar managementul, nu și clădirea Spitalului Municipal și că este un lucru „riscant", spunând că „Primăria nu ne-a tolerat nici în Palatul Administrativ". Ioțcu a declarat că: „dacă ar trece și clădirea de la Municipiu la Județ, Consiliul Local nu ar putea aloca bani pentru a investi. Ar fi un minus, dacă am închide această portiță de finanțare". La vot, puterea a avut câștig de cauză. **JA – S.B.**

Viteza le-a băgat în şanţ şi la spital

ARAD. Accidentul produs joi pe Arad-Timișoara a avut ca și cauză principală neadaptarea vitezei la condițiile de drum. Conform polițiștilor, conducătoarea mașinii Skoda Felicia, o femeie de 36 de ani, din Vinga, nu a adaptat viteza la condițiile de drum iar, într-o curbă deosebit de periculoasă la stânga, a pierdut controlul asupra direcției de deplasare și a părăsit partea carosabilă, răsturnându-se într-un șanț. Două femei, pasagere în mașină, au suferit răni, fiind transportate la spital. Polițiștii au mai spus că atât șoferița, cât și cele două victime nu purtau centura de siguranță. **JA – I.C.**

Victimele, transportate la spital

romstal®
UNIVERSUL INSTALAȚIILOR

centrale • cazane • calorifere • pompe de căldură • panouri solare
aparate de aer condiționat • pompe • robineți • țevi si fitinguri

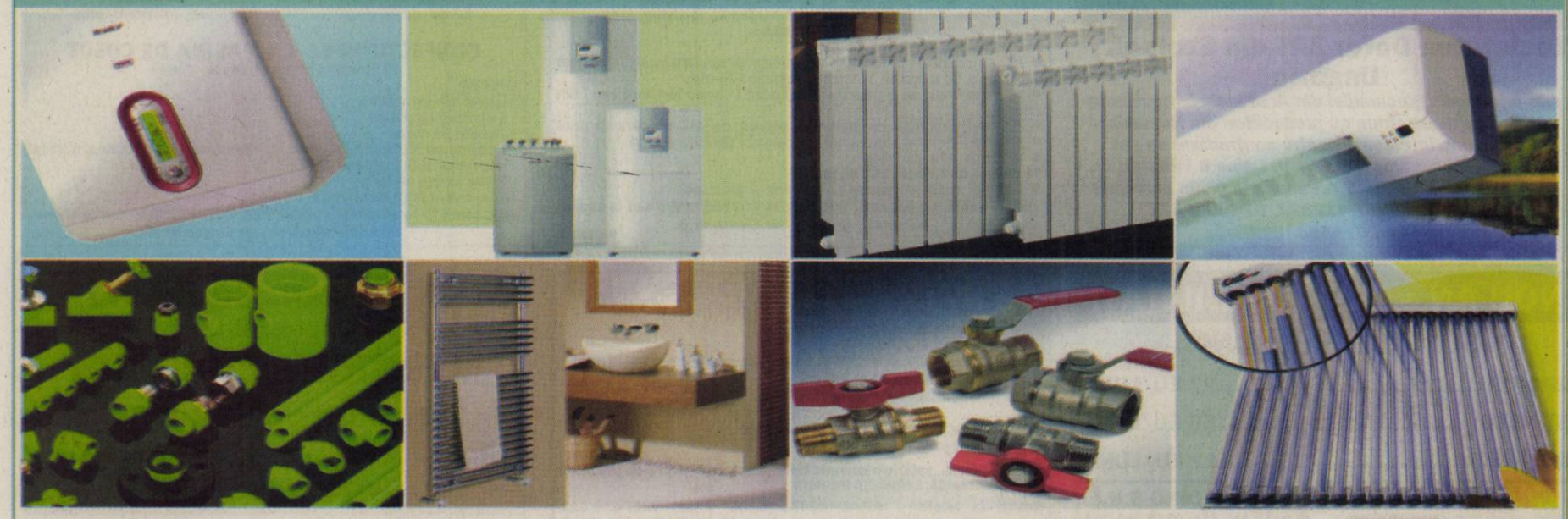

RIELLO Elpak aquatherm STIEBEL ELTRON DAB HM

Te așteptăm alături de partenerii noștri instalatori să-ți oferim soluții profesioniste și consultanță specializată, totul pentru confortul tău!

www.romstalshop.ro; Acum poți comanda online orice produs !

(H:775134)

Invitaţie la o drumeţie plăcută, de iarnă

ARAD. Iubitorii de excursii sunt invitaţi în perioada 12-13 februarie la o excursie de iarnă la cabana Moteşti. Plecarea se va face din Arad, sâmbătă cu trenul de la ora 8:36, prin Ineu la Sebiş, apoi cu autobuzul până în satul Păiuşeni şi 1,5 ore pe jos pânp la cabana Moteşti. Cabana se află în satul de munte Văsoaia, iar cazarea se va face în 3 camere şi costă 10 lei. Sosirea la Arad este duminică, la ora 18:56, după un traseu de 5-6 ore pe la cabana Irişor şi cantonul Babina, la Bârzava. Înscrierile se pot face la conducătorii de grup: Ioan Ciuliac - 0257.285.513 şi Ronald Liptai 0357.426.120. Cheltuielile de transport sunt de 24 de lei, iar participanţii sunt rugaţi să fie echipaţi cu sac de dormit, bidon de apă, lanternă şi pelerină. Întâlnirea participanţilor va avea loc pe platoul de intrare în staţia CFR Arad, cu 30 de minute înainte de plecarea trenului.

JA-A.P.

Drumeţie pe timp de iarnă FOTO:FAN

Caută primar „stranier"

ARAD. Preşedintele organizaţiei municipale a PC Arad, Ioan Bej, consideră că la ora actuală niciunul dintre cele trei partide din Uniunea Social Liberală Arad nu are un potenţial candidat la Primăria Aradului care să poată lupta cu succes contra lui Gheorghe Falcă. „Sincer, în opinia mea, deocamdată nu prea văd pe cineva din cele trei partide- persoane cunoscute- care să poată lupta cu Falcă şi PDL pentru Primăria Aradului. Cred că ar trebui să discutăm serios, să identificăm o personalitate dinafara partidelor noastre, care să fie candidatul USL Arad. Nu vă ascund faptul că noi am început deja o serie de contacte, iar în maximum 30 de zile vom propune un candidat cu şanse mari. Repet, este vorba despre o personalitate care, la acest moment, nu face parte din niciunul din partidele Uniunii Social Liberale", a declarat Bej.

JA-S.T.

Hunor vrea schimbări în UDMR

Candidatul la preşedinţia Uniunii şi-a asigurat sprijinul organizaţiei arădene la Congresul din 26-27 februarie.

ARAD. Ieri seară, Kelemen Hunor, ministru al Culturii, a fost prezent, pentru scurt timp, la Arad, în campanie electorală. Timp de o oră, candidatul la preşedinţia UDMR a stat de vorbă cu delegaţii la congres, dar şi cu alţi membri ai organizaţiei, care au umplut până la refuz sala de şedinţe a UDMR Arad. După discuţii, Hunor a confirmat că şi-a asigurat sprijinul organizaţiei arădene şi a prezentat presei câteva din elementele de bază ale programului său privind evoluţia viitoare a UDMR pe scena politică românească.

Reprezentare mai largă

În opinia lui Kelemen Hunor, Uniunea necesită schimbări : în primul rând, una de generaţii, în al doilea, una structurală. Mai exact, el doreşte ca toate filialele să fie reprezentate în mecanismul decizional, conform principiului proporţionalităţii. Deasemenea, toate cele şase platforme doctrinare din cadrul Uniunii trebuie să se regăsească în acest mecanism.

Cu PDL şi Băsescu

Pe termen scurt, spune Hunor, UDMR va rămâne în cadrul coaliţiei de guvernare şi nu va susţine nicio tentativă de suspendare a preşedintelui Traian Băsescu. Dealtfel, în scurt timp, UDMR va semna cu PDL un protocol- agendă privind priorităţile legislative, între care se regăseşte şi adoptarea Legii Minorităţilor Naţionale. Cât de imperativă este aceasta, Hunor a explicat destul de clar : toate vor fi obligatorii. Legea Minorităţilor Naţionale trebuie să treacă de Parlament în 2011. Dacă una singură dintre condiţiile protocolului nu se respectă lasă loc de alte negocieri. Cât despre opoziţia unită, atâta vreme cât UDMR este în coaliţia de guvernare, nu se poate baza pe niciun sprijin, ceea ce nu înseamnă că este exclusă o colaborare normală.

Kelemen a mai precizat că UDMR doreşte ca la alegerile locale pragul electoral să fie scăzut la 3%, să fie un singur tur de scrutin, iar primarul să fie şi consilier.

JA-S.T.

Arădenii din UDMR i-au promis sprijin lui Hunor FOTO:S.T.

Ţolea- Calimente se vor întâlni la Tribunal ?

ARAD. Secretarul general al PDL Arad, Adrian Ţolea, a declarat că se consultă cu avocatul, pentru a-l acţiona în judecată pe deputatul Mihai Calimente, pentru atac la adresa demnităţii persoanei. În cadrul unei conferinţe de presă, deputatul l-a catalogat pe Ţolea drept „aurolac", în replică la unele declaraţii ale acestuia, tot la o conferinţă de presă. „Ca de obicei, atunci când nu mai are argumente, Calimente recurge la jigniri şi atacuri la persoană, este modul în care înţelege el să facă politică. După ce mă voi consulta cu avocatul, voi vedea dacă îl acţionez în judecată", a declarat Ţolea. De asemenea, în calitate de vicepreşedinte al CJA, Ţolea i-a răspuns şi preşedintelui PNL Arad, Ioan Cristina, care i-a atras atenţia că, pe timpul când el era vicepreşedinte al CJA, preşedinte era PDL-istul Iosif Matula, aşa că nerealizările în domeniul drumurilor îi sunt imputabile acestuia.

JA-S.T.

Ineul, fără bani de salarii

ARAD. Vicepreşedintele PNL Arad, Călin Abrudan, consilier local la Ineu, acuză modul „total lipsit de competenţă" în care a fost alcătuită Ordonanţa de Guvern referitoare la distribuirea banilor pentru fondul de salarii la administraţiile locale. Conform spuselor lui Abrudan, din trimestrul trei Primăria Ineu nu va mai avea bani pentru salariile la deconcentrate, suma de 80 miliarde (lei vechi) fiind insuficientă. „Este absurd ca Ineul să primească aceeaşi sumă ca şi Sebişul, când la Ineu există spital social, spital orăşenesc, două licee, ca să nu mai vorbesc de celelalte diferenţe între cele două oraşe. Doar pentru cele două licee necesarul este de peste 50 miliarde, aşa că nu ştiu pe ce bază au calculat ei fondurile necesare, dar este cea mai clară dovadă de incompetenţă", spune Călin Abrudan.

JA-S.T.

Călin Abrudan FOTO: FAN

Restaurantul PERLA MUREŞULUI
vă invită să petreceţi alături de persoana iubită de
VALENTINE'S DAY în compania solistului
Ducu Cărăneanţ începând cu orele 19:00.
Rezervări la telefon: 0257/228.827. (H-780980)

SC G.V.A. SECURITY SRL
angajează **AGENŢI DE PAZĂ CU ATESTAT**
pentru paza obiectivelor în localităţile:
Sintea Mare, Apateu, Cermei, Satu Nou, Mişca.
Tel: 0357 41 11 10; 0770 798 109. (H-782743)

S.C. selectează personal calificat sau necalificat în vederea angajarii şi calificării în meseria de erodor, lăcătuş şi un frezor cu experienţă.
Informaţii la telefon 0257/281213 între orele 08-15 Luni-Vineri. (H-781900)

Angajăm 3 persoane cunoscătoare programe piese schimb camioane, remorci, semiremorci (MAN, IVECO, DAF, SCANIA, VOLVO, MERCEDES, RVI). Salar motivant între 1450 - 2500 Ron lunar. Telefon : 0724.825.492 (H-771451)

S.C. INTERCITY TRADING S.R.L., angajează:
● AGENT LIVRĂRI (profesionist) ● MAGAZIONER-GESTIONAR
● AGENT VÂNZĂRI ● OPERATOR CONTABILITATE
● HORTICULTOR (grădinar)
Studii medii: C.V-ul, personal: str. Lugojului nr. 2, după ora 17.
(Inclusiv pentru cei necontactaţi anterior). (H-758928)

(H-770992)
TOP SECURITY Arad, P-ţa Sârbească 1
0257/281.410, 0752/441415, 0770/730044, 0752/441419
angajează: AGENŢI PAZĂ - bărbaţi
Femei pentru Sântana - Pâncota
Salarizare atractivă.
Organizăm şcolarizare agenţi pază 500 lei. Plata rate!

În atenţia persoanelor interesate de cultivarea tutunului
Societatea Dofer ZRT din Szolnok – Ungaria
prin intermediul sucursalei din Arad încheie contracte pentru cultivare tutun cu producători din România. Persoanele interesate pentru contractare se pot adresa către sucursala din Arad, Calea 6 Vânători nr. 55/C (lângă Frigorifer S.A.) sau la unul din numerele de telefon: 0357-412322, 0745543572 sau 0745543582. (H-779957)

SC «ARCOOM» SCM
Firma de confectii textile pentru femei, in sistem lohn
INCHIRIAZA :
Pe strada Eftimie Murgu nr.78:
● 252 mp.- hala de productie sau depozit (cu sau fara incalzire pe gaz) din zidarie, cu magazie si tarc imprejmuit-126 mp.
● 150 mp.- hala de productie sau depozit (cu sau fara incalzire) din zidarie.
● 537 mp.- trei hale din zidarie cu sopron de 362 mp.(fara incalzire)
● 270 mp .- sopron imprejmuit cu 2 birouri de 35 si 49 mp.
● 192 mp.- hala metalica
Pe Calea Aurel Vlaicu bl.Z 28 parter
● 240 mp.-spatiu comercial cu magazie si grup social
Informatii la telefoanele: 0257256919,0728873633 sau la sediul societatii din Arad, str.Closca nr.8. (H-722192)

SC «ARCOOM» SCM
Firma de confectii textile pentru femei, in sistem lohn
ANGAJEAZA:
CONFECTIONERE LA MASINA DE CUSUT
Pentru sectiile din Arad si Curtici
OFERIM:
- Lucrul intr-un schimb
- Salarizare atractiva
- Tichete de masa
- Decontarea transportului urban si interurban (tren,autobuz,tramvai)
Plata orelor suplimentare 100%
- Prima lunara de 10%
Angajarea se face dupa proba de lucru
Informatii la telefoanele : 0257256919,0728873633 sau la sediul societatii din Arad, str.Closca nr.8. (H-722191)

NOU AN = NOI POSIBILITĂŢI
SOLUŢIA ESTE LA NOI!
2000 EU.....22 EU/LUNĂ
5000 EU.....56 EU/LUNĂ
10.000 EU.....112 EU/LUNĂ
WORLD INVEST HOLDING S.R.L.
BDUL REVOLUŢIEI NR 24, ET 1, AP.12 ☎ 0357-411-415; 0772-221-204
ORAR : L-V: 9-18; S: 9-13

gruppo olimpias spa
ANGAJEAZĂ
CONFECŢIONERĂ CU EXPERIENŢĂ PE KETT (1 post)
- se lucrează un singur schimb
MUNCITORI NECALIFICAŢI ÎN INDUSTRIA CONFECŢIILOR- 10 posturi
- se lucrează pe 3 schimburi
- posibilitatea calificării după 3 luni
MECANIC SECŢIA TRICOTAJE (2 posturi)
- se lucrează pe 3 schimburi
Se oferă - salariu motivant, tichete de masă, prime de prezenţă şi eficienţă, asigurăm transport
Relaţii la telefon ARAD 0257-216.836, fax: 0257-216.835, e-mail: office@antonind.net sau la adresa Anton Industries - Zona Industrială N-V Calea Aurel Vlaicu 291

S.C. TEX SYLVANA COMPANY S.R.L.
angajează
MAIŞTRII în CONFECŢII şi confecţionere.
Relaţii la telefon: 0257/259.674, 0742.356.836. (H- 774031)

sysrom vă oferă:
ISYS Producţie: un program software de management al producţiei
Acoperă integral procesele activităţii de producţie: gestiune achiziţii, gestiune producţie, mentenanţă, gestiune stocuri, financiar-contabilitate, mijloace fixe, personal-salarizare, comercial
Un produs matur,validat de implementări cu succes în Arad
Posibilitate de configurare la cerinţele oricărui business
Pentru contracte încheiate până la 31.03.2011, primul an de mentenanta este gratuit
we're here to serve you: Tel. 0257-208.571, www.sysrom.ro
SISTEM ERP SECURIZAT PLATFORMĂ ORACLE

(H-760326)
Dragi cititori ,
Vine in ajutorul vostru **Maica Stareta Elena**,binecuvantata de Dumnezeu pentru a va rezolva problemele.
Maica Elena eliminia tot ce este legat de farmece si blesteme,vindeca depresia si alcoolismul;impreuneaza familii dezbinate si multe altele.
Va poate rezolva orice problema prin telefon pe numele de botez si a datelor persoanale si va deschide Cartea Sfanta gratuit zilnic.**Telefon: 0746.316.026 ; 0760.474.731.**
MULTUMIRI: Ecaterina,Arad:Mii de multumiri Maicii ca mi-a dezlegat cununia si am putut sa ma recasatoresc si acum sunt fericita.
Maria, Arad: Multumesc Maicii ca m-a vindecat de depresie si m-a impreunat cu sotul care ma parasise pentru alta femeie.
REZULTATE GARANTATE: **0746.316.026 ; 0760.474.731**

FERMA GRĂDIŞTE vinde
GĂINI PENTRU OUĂ CONSUM
În limita stocului disponibil – Preţ negociabil
OUĂ CONSUM PROASPETE
Zilnic: de LUNI până SÂMBĂTĂ
Orele 8-14 .
TELEFON : 0733.676.882, 0723.579.764.
H-780084

RECLAME

Prima tabără de storytelling

ARAD. În perioada vacanței intersemestriale, Ludoteca din cadrul Bibliotecii Județene „A.D. Xenopol" Arad a inițiat o nouă aventură în lumea poveștilor: prima tabără de storytelling.

Într-un cadru de basm, nu departe de frumoasa stațiune Arieșeni, copiii au „zburat" cu telescaunul, dar și cu sania „Crăiasei zăpezilor", în lumea poveștilor și a palatelor de zăpadă.

În rostuirea acestora s-au evidențiat următorii participanți: Loredana Vartolomei, Maria Dan, Ecaterina Dan, Tereza Dan și Darius Luca.

Alături de bibliotecara Mihaela Blaga și învățătoarea Neag Lavinia, în ultima zi de la Arieșeni, copiii au cântat și s-au simțit minunat lângă focul de tabără aprins pe zăpadă de organizatori, în amintirea acestei frumoase aventuri.

JA-V.F.

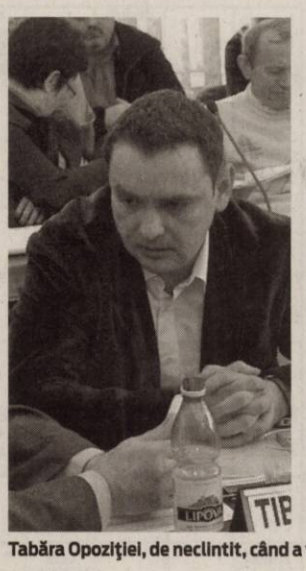

Tabăra Opoziției, de neclintit, când a venit vorba de buget

FOTO: A.B.D.

Duelul numerelor în consiliu

Tiberiu Dekany a propus peste 30 de amendamente la buget; în replică Gheorghe Falcă a citit peste 30 de investiții.

ARAD. Tiberiu Dekany s-a arătat a fi nemilos cu prevederile bugetare ale executivului. A vrut să taie de la combustibilul pentru mașinile Primăriei, de la finanțarea la Curierul Aradului, de la serviciile juridice externe (în condițiile în care Primăria are propriul serviciu juridic), de la întrunirile publice cu cetățenii, de la produsele de promovare (unde suma este de 80.000 de lei), de la sărbătoarea europeană a vecinului (unde alocarea e de 60.000 de lei), de la...

Procentele buclucașe

Spre deosebire de alți consilieri locali de la Putere sau Opoziție, liberalul a venit pregătit pentru război: a făcut calcule cu cât au crescut unele alocații bugetare și cu cât au scăzut altele, importante. Neimpresionant pentru aleșii Puterii, care au refuzat, rând pe rând, amendamentele colegului. „Să le mai citesc pe rând, sau toate deodată, că oricum nu le veți vota", s-a întrebat și i-a întrebat, mai mult retoric, Dekany pe colegii Puterii. „Cum vrei", s-a auzit o voce din primul rând. Dekany a continuat. A precizat că pentru benzină și motorină s-a alocat cu 28% mai mult decât în 2010, că la mobilier urban alocarea e mai mare cu 58% iar la cultură și religie cu 114%, în timp ce, de pildă, pentru asistență socială scăderea față de anul trecut este de 25%, iar pentru exploatare și întreținere străzi cu 48%. În sprijinul său au venit, punctând pe capitole, aleșii Cristea și Marian. Degeaba.

Oferta primarului

După votul „pentru" dat bugetului Aradului, a venit momentul primarului, pentru a enumera ce se face cu adevărat din banii împărțiți de executiv. Enumerarea a fost lungă și a început cu procentul de 50% din buget alocat investițiilor. De aici au curs lucrările: centrul vechi, podul Traian, Gaiul, Bujacul și Sânicolaul Mic, tramvaiele, noua centură din Vlaicu, podurile Grădiște și Micălaca, Parcul Pădurice și posibil Monumentul Marii Uniri, strada Meția-nu, Renașterii, mai toate trecerile peste liniile de tramvai, pistele de biciclete, știandul cu apa termală și noua zonă de agrement etc. La toate s-au adăugat subvențiile la căldură, la transport, bursele elevilor...

ADRIANA BARBU DĂNILĂ
adriana.barbu@informmedia.ro

→ SCURTE ACUZE

Părțile s-au acuzat, în fugă, de intervenții mincinoase și de lipsă de transparență la buget și amendamente, dar nimeni nu a sărit calul: a fost duelul cifrelor.

ACCENTE

Tristan Mihuța

Politicienii sunt cancerul

Ați auzit de NicoletaDobrescu? Probabil că nu - ori ați auzit abia acum, de când cu scandalul din vămi. Nicoleta Dobrescu era inspector vamal la Biroul Vamal Halmeu. A dorit să fie șef al respectivului Birou Vamal și pentru asta a plătit cât i se ceruse: 130.000 de euro. A fost numită cu titlu interimar, iar după șase luni i s-a cerut să dea 300.000 de euro pentru a trece de la interimat la șef cu drepturi depline. Încă o precizare: procurorii DNA spun că banii i-au fost ceruți în numele unui partid și al unui șef de instituție. Sumele vehiculate vorbesc de la sine despre amploarea fenomenului corupției din vămile noastre.

> Grav este că acest flagel bântuie și prin instituțiile care au menirea de a-l combate

Ca să plătești 430.000 de euro pentru a fi șef de vamă, înseamnă că suma aceasta o vei recupera ușor și repede. Și că vei câștiga înzecit. Pe de altă parte, toată lumea știe și știa de corupția din vămi. Numai că a fost tolerată - și chiar cultivată cu grijă! - de fiecare partid ajuns la putere. De acolo se înfruptau mulți, de acolo se colectau bani pentru a cumpăra influențe, voturi, pentru a cheltui imens în campaniile electorale.

Corupția nu există însă doar în vămi. Există în toate instituțiile statului, peste tot unde se lucrează cu banul public. Grav este că acest flagel bântuie și prin instituțiile care au menirea de a-l combate, de a veghea la respectarea legilor - Justiția, Garda Financiară, Poliția... Ce să mai vorbim de partide, de parlamentari! Din cauza lor are corupția o asemenea amploare. Ei sunt cei care împart funcțiile și care trasează sarcinile, ce, cum și cât să se fure.

Ei, politicienii, stimulează corupția. Tot ei îi apără pe cei care fură din banii publici.

Am văzut, toți, cum PDL s-a făcut scut în jurul Monicăi Iacob Ridzi, al Robertei Anastase ori a deputatului-mafiot Păsat. Dar am văzut și cum Puterea fură chiar în Parlamentul României. Pe scurt, politicienii sunt cancerul care macină sănătatea țării.

tristan.mihuta@informmedia.ro

Suntem mai buni ca alții la serviciile sociale

ARAD. Conform Registrului electronic unic al serviciilor sociale din România, în județul nostru există nu mai puțin de 117 furnizori de servicii sociale. Este vorba despre 41 de asociații, 41 de fundații, 12 servicii publice de asistență, 10 servicii specializate la nivel local, 3 servicii specializate la nivel județean, 8 unități de asistență medico-socială și 2 culte religioase. Între serviciile oferite de acești furnizori predomină cele de îngrijire și asistență acordate copiilor și vârstnicilor. Aradul stă foarte bine la capitolul servicii sociale, fiind devansat doar de județele Iași (181 furnizori), Neamț (130) și municipiul București (135). În județele învecinate, oferta de servicii sociale e destul de slabă: Timiș 57, Bihor 87 și Hunedoara 48 de furnizori de servicii sociale.

JA-D.D.

Copiii se numără printre principalii beneficiari

FOTO: FAN

Artiștii lipovani au fost aplaudați în Ungaria

LIPOVA. Cu ocazia „Balului Românilor din Ungaria", desfășurat recent la Gyula, orașul Lipova a fost invitat de onoare. Din delegația ce a reprezentat orașul de pe valea Mureșului au făcut parte viceprimarul Viorel Suciu, consilierul local Constantin Miloș și o valoroasă echipă artistică. Prestația lipovanilor a fost una foarte apreciată peste hotare, fiind răsplătiți cu ropote de aplauze. „Dansatorii ansamblului «Lipovana» și formația de muzică populară condusă de maestrul Florin Ionaș, cu instrumentiștii și soliștii săi vocali, au lăsat o impresie de neșters în mijlocul prietenilor noștri din țara vecină", declară viceprimarul Viorel Suciu.

JA-D.O.

Stimați cititori,

Începând cu 25 octombrie 2010, în redacția Jurnal Arădean, anunțurile de mică publicitate se introduc doar pe baza talonului apărut în ziar.

După ora 16⁰⁰ anunțurile de mică publicitate pot fi preluate online pe: *www.jurnalaradean.ro/Publicare anunț în ziar*

Vă mulțumim,
Redacția

JURNAL ARĂDEAN

www.jurnalaradean.ro

„Peisaje de iarnă" la Lipova

LIPOVA. Muzeul Orașului Lipova și Clubul Copiilor și Elevilor din Lipova

vă invită la vernisajul expoziției de fotografie „Peisaje de iarnă" ce va avea loc vineri, 11 februarie, ora 11, la Muzeul Orașului Lipova.

Expoziția reunește fotografii ale membrilor Cercului de fotografie de la Clubul Copiilor și Elevilor din Lipova, coordonați de Paulescu Costică - fotograf. Expoziția poate fi vizitată până în data de 15 martie a.c.

JA-V.F.

Peisaj cu ghiocei

FOTO: FAN

Nou

Varice?
Tratament eficient și modern !!

Tratăm varicele prin Scleroterapie Asistată Ultrasonografic (UGS) :

- fără operație chirurgicală
- fără anestezie – este nedureroasă
- fără cicatrici postoperatorii
- fără absența de la serviciu / concediu medical
- pacientul își poate desfășura activitățile

zilnice obișnuite în câteva ore de la intervenție.

HEMOROIZI? FISURI ANALE?
TRATAMENT FĂRĂ OPERAȚIE

Sunt folosite cele mai noi tehnici practicate in Comunitatea Europeană:

- Investigațiile videocomputerizate
- Fototermocoagularea în spectru infraroșu
- Excizia cu unde de radiofrecvență

Colonoscopie și Ecografie Abdominală Gratuite în cadrul tratamentului!

10% reducere din costul tratamentului pentru pensionari

Arad: 0257 213 888

LaurusMedical clinics
www.laurusmedical.ro

RECLAME

UNDE MERGEM în Arad

CINEMA

DACIA

• „3 zile de coşmar" (SUA) orele 14; 17; 20.

ARTA

• „Ruptura" (Franţa) orele 15; 17.30; 20

CINEMA CITY

• Anotimpul vrăjitoarelor, orele 15:10, 17:10, 19:20
• Burlesque: Vis împlinit, ora 16:30
• Cum s-o dai să fie bine?, ora 16:20
• Cum ştii dacă ai noroc?, orele 14:20, 16:40, 19:10, 21:30
• Dragoste şi alte dependente, orele 13:50, 21:00
• Fără obligaţii, orele 14:50, 17:10, 19:30, 21:50
• Gnomeo şi Julieta 3D, orele 14:10, 16:10, 18:10, 20:00, 22:00
• Călătoriile lui Gulliver 3D, ora 20:50
• O familie de coşmar, orele 13:10, 21:20
• O poveste încâlcită 3D subtitrat, orele 15:30, 21:30
• O poveste încâlcită 3D dublat, orele 13:20, 17:40, 19:20
• Turistul, orele 14:00, 18:50, 21:20
• Ursul Yogi 3D, orele 14:00, 15:40, 17:20, 19:00
• Viespea verde 3D, orele 14:40, 17:00, 19:45, 22:10

TEATRE

TEATRUL CLASIC „IOAN SLAVICI"

• „O noapte furtunoasă", de I.L.Caragiale. Regia - Sorin Militaru; Decorul - Onisim Colta; Costumele - Indre Colta (duminică, 13 februarie, ora 19, sala mare)

TEATRUL DE MARIONETE

• „Marionete la circ" (duminică, 13 februarie, ora 11)

EXPOZIŢII

• **GALERIILE DE ARTĂ DELTA":** „Salonul de iarnă 2011" (9-17)
• **GALERIA DE ARTĂ „ALFA"** (b-dul Revoluţiei, nr. 90): Expoziţie colectivă cu vânzare (9-17)
• **SALA CLIO** (str. Horea, nr. 8): „Salonul de iarnă" al Cenaclului „I. Andreescu" (9-17)
• **LIBRĂRIILE CĂRTUREŞTI:** Expoziţie de pictură a artistului Dan Merişca
• **COMPLEXUL MUZEAL ARAD** (Palatul Cultural, Piaţa G. Enescu 1): Expo cu fluturi „ARMONII CROMATICE II", deschisă în cadrul Secţiei Ştiinţele Naturii (orele 9-17)
• **MUZEUL DE ARTĂ ARAD** (str. Gh. Popa 2-4, et. II - Sala Ovidiu Maitec): „Centenar Nicolae Chirilovici" (9-17).
• **MUZEUL DE ARTĂ ARAD** (str. Gh. Popa 2-4, et. II): Salonul bienal al Şcolii Populare de Arte Arad (9-17).
• **GALERIILE „TURNUL DE APĂ":** Expoziţia de pictură „Oameni care m-au inspirat", semnate Zâna Verde (9-17)
• **MUZEUL ORĂŞENESC LIPOVA:** Peisaje de iarnă (vernisajul, asăzi, la ora 11)
• **GALERIA JELEN:** Expoziţie de pictură „Calendar 2011" de Mihai Takacs (9-17)
• **TEATRUL VECHI** (str. Gh. Lazăr): „Experiment sintetic G", expoziţie de pictură a artistului arădean Laurian Popa (9-17)
• **GALERIA TAKACS** (str. Lucian Blaga): „Armonia culorilor" de Flory Takacs (9-17)

ÎNTRECERI

• **HANDBAL,** liceu fete+băieţi: Olimpiada Naţională a Sportului Şcolar – faza judeţeană (vineri, 11 februarie, ora 11.30, în Sala de sport ACSS A. Iancu)
• **JUDO,** U17, masculin/feminin: Campionat Naţional Individual – etapa de zonă (sâmbătă, 12 februarie, ora 10.00, în Sala UAV)
• **HANDBAL,** Div.A masculin: HC Arad – Universitatea Craiova (sâmbătă, 12 februarie, ora 14, la sala Sporturilor „Victoria")
• **POLO,** superliga/seniori:CS AMEFA Arad – CS Dinamo Bucureşti (sâmbătă, 12 februarie, ora 18 şi duminică 13 februarie, ora 10, la Bazinul „Delfinul")
• **BASCHET.** Liga Europei Centale (la Sala Sporturilor „Victoria"): Bemaco Presov, Slovacia – Post Viena, Austria (sâmbătă, 12 februarie, ora 17.30); ICIM UVVG Arad, România – Kara Trutnov, Cehia (sâmbătă, 12 februarie, ora 20.00); Finala mică (duminică, 13 februarie, ora 17.30); Finala mare (duminică, 13 februarie, ora 20.00)

LUPTĂ PENTRU TROFEU

Toate drumurile iubitorilor sportului arădean trebuie să ducă sâmbătă, ora 20, şi duminică, ora 20, la „Polivalentă", acolo unde, ICIM Univ Goldiş vrea şi poate să scrie o pagină de istorie pentru baschetul feminin românesc, prin câştigarea Ligii Europei Centrale.

FOTO:C.ANDRA

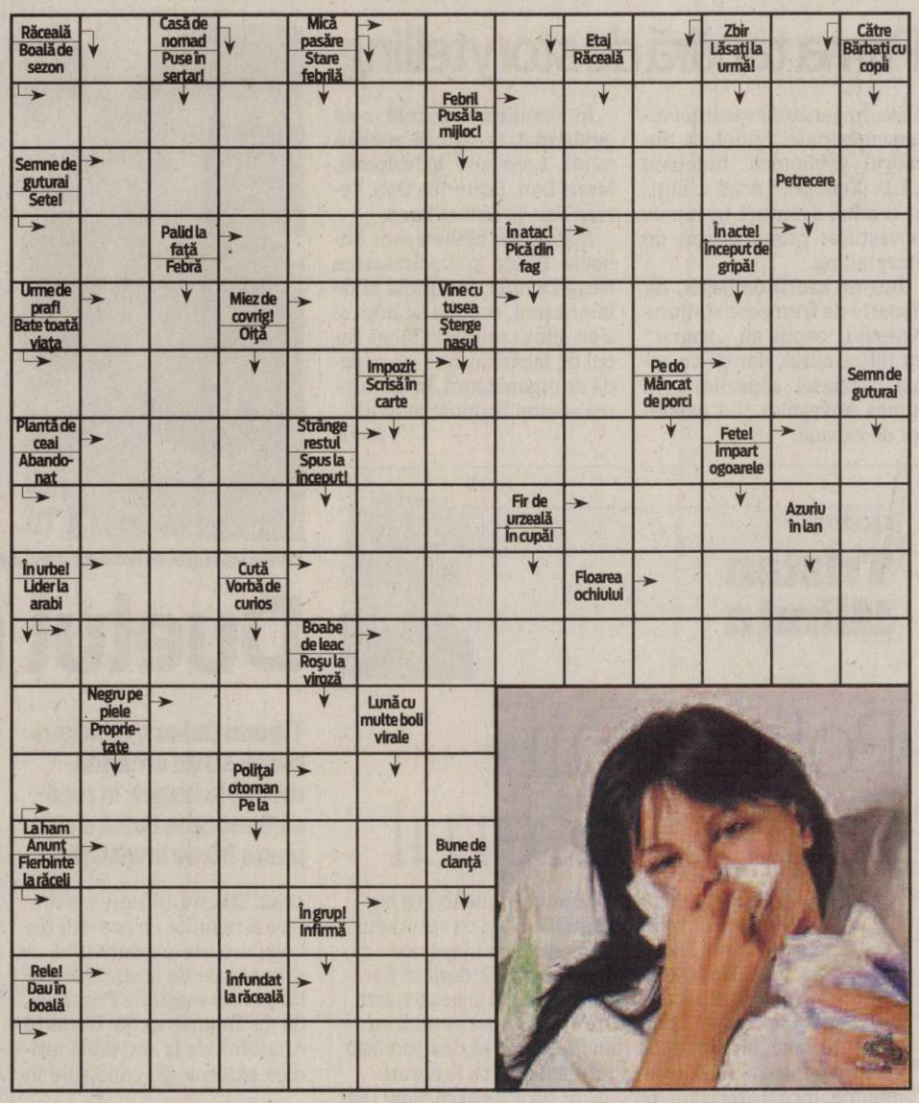

SOLUŢIA INTEGRAMEI DIN NUMĂRUL PRECEDENT

T – A – SEF – T – N – PISCOT – ACADEA – RA – PANDISPAN – TAVA – BO – NT – SA – MAME – DESERT – FIRAVE – CT – GEM – SIN – ISLER – PI – FUNDA – RE – ISTE – E – AICI – RU – IAR – SC – NUCI – TARTE – OMAT – N – UZI – IAD – OAC – CI – NN – HORA – ALEVIN – SCOC – TA

AZI LA CINEMATOGRAFUL DACIA

Un film plin de acţiune şi suspans

FOTO: FAN

„3 ZILE DE COŞMAR"

Lara, soţia lui John, este acuzată şi condamnată pe nedrept pentru o crimă oribilă. La 3 ani de la pronunţarea sentinţei, John se zbate nu numai să îşi crească singur fiul, dar şi să îşi salveze soţia, căutând fără încetare o cale de a anula verdictul. Dar când judecătorii le resping şi ultimul apel, Lara intră într-o depresie cumplită şi se gândeşte din ce în ce mai des la sinucidere. Rămas fără alternative, John pune la cale un plan periculos şi necugetat, riscându-şi viaţa pentru femeia pe care o iubeşte. Cum are la dispoziţie doar trei zile înainte de a pierde tot, John porneşte într-o cursă nebunească.

AZI LA CINEMATOGRAFUL ARTA

Între cei trei izbucneşte un conflict violent

FOTO: FAN

„RUPTURA"

Suzanne, căsătorităde foarte mulţi ani cu doctorul de succes Samuel, decide să îşi alunge plictiseala construindu-şi un cabinet de fizioterapie şi reflexoterapie în curtea din spate a casei; se întoarce, astfel, la activitatea pe care odinioară o practica cu plăcere. Samuel angajează un imigrant ilegal pe nume Ivan pentru a o ajuta pe soţia lui să îşi amenajeze sala de consultaţii şi în scurtă vreme între casnica plictisită şi neglijată şi muncitorul atrăgător şi sexy se înfiripă o aventură pasională, care nu ţine cont de nicio regulă şi de niciun precept moral. Deşi nu îşi mai iubeşte partenera de viaţă, Samuel refuză să accepte relaţia extraconjugală a Suzannei şi să se consoleze cu statutul de soţ părăsit.

VĂ INVITĂM LA...

Spectacol cu „Marionete la circ"

Una dintre realizatoarele acestui spectacol, actriţa Carmen Mărginean, împlineşte 36 de ani de carieră

ARAD. Pentru a treia oară consecutiv, duminică, 13 februarie, de la orele 11, la Teatrul de Marionete Arad, se va juca spectacolul „Marionete la circ", un spectacol cu marionete pe fire scurte. Fiind de fapt o demonstraţie de măiestrie artistică, această producţie este chiar un spectacol de circ autentic din care nu lipsesc clovnul, ursul cu mingea sau trapeziştii. Demonstrând că mânuirea marionetelor cu fire nu este o îndeletnicire la îndemâna oricui, cele două actriţe, Carmen Mărginean şi Adina Doba, realizatoarele acestui spectacol, sunt două dintre cele mai vechi şi experimentate actriţe pe care le are Teatrul de Marionete Arad în prezent. Vă reamintim că tehnica marionetelor cu fire, o tehnică veche şi dificilă, mai este folosită în ţara noastră doar la Teatrul de Marionete Arad şi uneori la Teatrul Ţăndărică din Bucureşti.

Carmen Mărginean împlineşte în această perioadă 36 de ani de activitate, petrecuţi în întregime la Teatrul de Marionete Arad.

JA-V.F.

Un spectacol de circ autentic

FOTO: FAN

FILME LA TV

SÂMBĂTĂ

• **Ostaticul** (PRO TV, ora 17.15) • **Asediul** (B1, ora 20.00) • **Doc Hollywood** (PRO CINEMA, ora 20.00) • **Caleidoscop** (ROMANTICA, ora 20.00) • **Piaţa Washington** (EUFORIA, ora 20.00) • **Sete de răzbunare** (TVR 2, ora 20.10) • **Căsnicie în trei** (NAŢIONAL, ora 20.15) • **Ocolul Pământului în 80 de zile** (ANTENA 1, ora 20.20) • **Love Story** (ACASĂ, ora 20.30) • **Triplu X** (PRO TV, ora 20.30) • **Silit să ucidă** (PRIMA, ora 20.30) • **Victimă periculoasă** (DIVA UNIVERSAL, ora 21.00) • **Partenerul meu tăcut** (UNIVERSAL CH., ora 21.00) • **Baaria** (HBO, ora 21.10) • **Afurisitul de telefon** (HBO COMEDY, ora 21.25) • **Întoarcerea la dragostea dintâi** (B1, ora 22.00) • **Primul submarin** (PRO CINEMA, ora 22.15) • **Război cu extratereştri** (NAŢIONAL, ora 22.15)

DUMINICĂ

• **Tristan şi Isolda** (ANTENA 1, ora 14.30) • **Căpitanul Jack** (TVR 2, ora 15.10) • **Într-un suflet** (PRO TV, ora 17.00) • **Cadillac-ul roz** (PRO CINEMA, ora 20.00) • **Tatăl** (ROMANTICA, ora 20.00) • **Alice în Ţara Minunilor** (HBO, ora 20.00) • **În mijlocul cercului** (TVR 2, ora 20.10) • **Dragoste renăscută** (NAŢIONAL, ora 20.15) • **Ordinul** (ANTENA 1, ora 20.00) • **Urăsc Ziua Îndrăgostiţilor** (ACASĂ, ora 20.30) • **Rambo 4** (PRO TV, ora 20.30) • **Cel mai important** (CINEMA, ora 21.00) • **Jocul întâlnirilor** (COMEDY-STAR, ora 21.00) • **Hitch – Consilier în amor** (AXN, ora 21.00) • **Alesul** (TVR 1, ora 21.10) • **Înscenarea** (MGM, ora 21.30) • **Călăreţul palid** (TCM, ora 22.00) • **Cu crima în suflet** (EUFORIA, ora 22.00) • **Reţeta iubirii** (TVR 3, ora 22.00)

CĂRŢI NOI ÎN LIBRĂRII

„FATA DE HÂRTIE" DE GUILLAUME MUSSO

Tom Boyd este un scriitor celebru, aflat în pană de inspiraţie. Billie este o tânară frumoasa şi rebelă, cu un simţ al umorului neobişnuit. Dar mai e un amănunt: Billie este eroina romanului pe care Tom nu-l poate termina. Într-o noapte, când el se află chiar pe buza prăpastiei, ea prinde viaţă. Şi îi aduce o veste tulburătoare: dacă el nu mai scrie, ea va muri. Astfel începe o călătorie halucinantă, în care Tom trebuie să-şi recapete inspiraţia, ca să poată salva viaţa femeii de care tocmai se îndrăgosteşte. Explozivă şi plină de umor, cu accente de comedie romantică şi thriller, „Fata de hârtie" sfidează orice scenariu previzibil.

„CARTEA VIITORULUI" DE CECILIA AHERN

Tamara Goodwin a avut mereu tot ce şi-a dorit. A crescut într-o vilă luxoasă, cu plajă privată, un dressing cu haine de firmă, pat cu baldachin şi propriul jacuzzi. Când, pe neaşteptate, tatăl ei moare, viaţa Tamarei şi a mamei sale se schimbă dramatic. Îngropate în datorii, ele sunt nevoite să se mute la ţară, într-o căsuţă aflată în curtea castelului Kilsaney. Într-o bună zi, un autobuz cu o bibliotecă ambulantă trece pragul domeniului. Privirea Tamarei cade asupra unui volum legat în piele, cu lăcăt şi încuietoare aurite. Ceea ce descoperă acolo îi taie răsuflarea şi îi zguduie lumea din temelii...

O carte plină de suspans şi de mister, care vorbeşte cu delicateţe despre dragoste şi prietenie.

PROTESTUL PENSIONARILOR GRECI

Pensionarii greci s-au adunat în faţa Parlamentului din centrul Atenei. Grecii protestează împotriva măsurilor de austeritate stricte impuse de guvernul grec. FOTO: EPA

Noi greve în Egipt

WASHINGTON. Mii de lucrători egipteni au intrat în grevă joi pentru a cere salarii mai mari, sporind astfel presiunile asupra Guvernului, în condiţiile unor manifestaţii masive pentru demisia preşedintelui Hosni Mubarak, relatează CNN. Diverse agenţii au lansat greve în întreaga ţară, incluzând angajaţi din industria petrolieră, feroviară şi de telecomunicaţii.

Aproximativ 2.000 de persoane au intrat în grevă în sectorul petrolier, solicitând creşterea remuneraţiei şi transparenţă în ceea ce priveşte salariile directorilor, a declarat Hamdi Abdel-Aziz, purtător de cuvânt al Ministerului Petrolului.

Angajaţii din cadrul Consiliului Feroviar Naţional au solicitat încheierea de contracte de muncă pe termen mai lung, unii dintre ei neprezentându-se la lucru ieri, a afirmat Mostafa Qinawi, directorul acestui consiliu.

Protestele au provocat temeri privind o posibilă închidere a Canalului Suez şi o creştere foarte mare a preţului petrolului, însă ministrul egiptean al Finanţelor a declarat că statul va „face tot posibilul" pentru a-l menţine deschis.

În portul Alexandria, sute de angajaţi din serviciile de salubritate şi din domeniul administrativ sunt în grevă din cauza îngheţării salariilor, potrivit unor martori.

Sursa: Mediafax

Mubarak e pregătit să părăsească puterea?

WASHINGTON. Agenţia Centrală americană de Informaţii (CIA) a apreciat ieri „foarte probabil" ca preşedintele egiptean, Hosni Mubarak, să părăsească puterea în cursul serii, a afirmat directorul CIA, Leon Panetta, în cadrul unei audieri în Congres. Secretarul general al partidului de guvernământ din Egipt, Hossam Badrawi, afirmase ieri, la postul britanic de televiziune BBC, că preşedintele egiptean, puternic contestat de manifestanţi, ar putea „răspunde revendicărilor poporului" până azi.

Preşedintele Hosni Mubarak, aflat la putere de 30 de ani, se confruntă cu o mişcare de contestare fără precedent în Egipt, de la 25 ianuarie.

Sursa: Mediafax

Hosni Mubarack FOTO: EPA

DNA a reţinut 97 de persoane

Audierile vameşilor şi poliţiştilor reţinuţi de procurorii Direcţiei Naţionale Anticorupţie (DNA) au continuat.

BUCUREŞTI. Direcţia Naţională Anticorupţie a reţinut, în total, 97 de persoane implicate în fapte de corupţie la vămile din vestul ţării, ultimii şapte urmând a fi duşi la Curtea de Apel Bucureşti, ieri.

Numărul total al reţinuţilor a ajuns la 97 de persoane FOTO: FAN

Încă 10 reţinuţi

Ultimii reţinuţi de Direcţia Naţională Anticorupţie în cazul mitei de la vămile din vestul ţării sunt zece poliţişti de frontieră, unul de la circulaţie, nouă vameşi şi doi contrabandişti, numărul total al inculpaţilor încarceraţi, începând de miercuri, de către anchetatori ajungând la 97.

Între timp, judecătorii Curţii de Apel Bucureşti au arestat, în ultimele 24 de ore, 86 de persoane implicate în fapte de corupţie la vămile din vestul ţării, magistraţii urmând a se pronunţa şi în cazul a altor 12 învinuiţi de fapte similare de către procurorii anticorupţie.

DNA a decis în cazul a patru persoane să le impună interdicţii de a părăsi ţara pe perioada cercetărilor.

Potrivit DNA, în perioada octombrie 2010 - ianuarie 2011, la nivelul punctului de trecere al frontierei (PTF) Moraviţa şi PTF Foeni din cadrul Inspectoratului Judeţean de Poliţie de Frontieră (IJPF) Timiş dar şi la (PTF) Naidăş, jud. Caraş-Severinîn contextul existenţei unui grup infracţional organizat, ofiţeri şi agenţi de poliţie de frontieră împreună cu lucrători vamali au acţionat în vederea strângerii de sume de bani sub formă de mită, în schimbul nedenunţării şi neconstatării unor infracţiuni sau contravenţii comise de persoane care traficau ţigări sau alcool provenite din Serbia, la trecerea frontierei de stat a României.

Sursa: Mediafax

Manifestaţie la Chişinău

CHIŞINĂU. Activişti şi susţinători ai Partidului Comuniştilor din R. Moldova (PCRM) au protestat ieri dimineaţă în faţa Palatului Republicii. Vladimir Voronin, a condamnat iniţiativa unor deputaţi din Alianţa pentru Integrare Europeană (AIE) de a interzice simbolurile comuniste. Activiştii şi simpatizanţii PCRM susţin că AIE se face vinovată de criza politică şi economică în care a ajuns Republica Moldova, iar preşedintele interimar Marian Lupu se poartă ca un discipol al lui Mihai Ghimpu care, în opinia lor, este un adept al fascismului.

ATAC CU BOMBĂ

Un atac comis de un kamikaze, descris ca un adolescent îmbrăcat într-o uniformă şcolară, a provocat moartea a cel puţin 31 de persoane şi rănirea altor 40, la o bază militară din Pakistan. Poliţia l-a descris pe atacator drept un adolescent îmbrăcat în uniformă şcolară. El a comis atentatul în oraşul Mardan, în timp ce recruţii îşi executau exerciţiile de dimineaţă. FOTO: EPA

FMI nu a reuşit să anticipeze criza

WASHINGTON. Directorul general al Fondului Monetar Internaţional (FMI), Dominique Strauss-Kahn, a admis că instituţia financiară internaţională a fost incapabilă să anticipeze la timp criza mondială şi promite că procesul de elaborare a estimărilor va fi îmbunătăţit.„Incapacitatea Fondului de a preveni posibilitatea unei crize sistemice suficient de rapid este un fapt care ar trebui să ne facă mai modeşti, pe care instituţia l-a recunoscut cu sinceritate", a afirmat Strauss-Kahn ca răspuns la un raport al Biroului Independent de Evaluare al FMI. Raportul analizează în principal perioada în care conducerea instituţiei financiare a fost asigurată de spaniolul Rodrigo Rato. Strauss-Kahn a preluat şefia Fondului în noiembrie 2007.

Analiza relevă că în perioada cuprinsă între toamna anului 2007 şi septembrie 2008, luna în care banca americană Lehman Brothers a dat faliment, FMI a rămas convins că sistemul financiar îşi poate amortiza pierderile, iar economia SUA şi cea mondială au capacitatea de a evita recesiunea.

Sursa: Mediafax

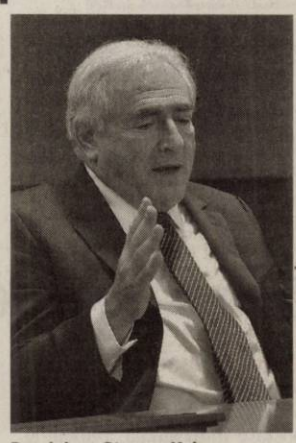

Dominique Strauss-Kahn FOTO: EPA

„Înţeleg frustrarea României"

Malmstrom a salutat „reuşitele tehnice" ale autorităţilor române în privinţa dotării la standarde Schengen

BUCUREŞTI. Comisarul european pentru Afaceri Interne, Cecilia Malmstrom, a declarat ieri, că a transmis felicitări autorităţilor de la Bucureşti pentru eforturile în privinţa aderării la Schengen şi a adăugat că înţelege frustrarea României, care are dreptul de a avea o perspectivă clară în privinţa aderării.

„Am avut ocazia să transmit felicitările mele pentru eforturile pe care le-a făcut România în reformele în lupta împotriva corupţiei, în implementarea criteriilor pentru aderarea la Schengen", a spus ea.

Situaţie complicată

„Reuşitele tehnice există, după cum bine ştiţi. S-a muncit mult şi bine şi trebuie cu toţii să recunoaştem aceste eforturi care au fost făcute de România. Aţi investit mult în administraţie, echipament, dar situaţia este aceea că unele state au ezitări în a aproba aderarea foarte curând, aşa că situaţia este mai complicată. Pot să înţeleg frustrarea în România şi urgenţa în a găsi o soluţie. Aveţi dreptul la o perspectivă clară în ceea ce priveşte aderarea", a spus oficialul european.

Malmstrom a mai spus că „o soluţie trebuie agreată de statele membre".

„Este prematur să vorbim despre o dată, dar cred că lucrurile ar trebui să se întâmple cât mai curând. Am discutat şi MCV. Tehnic şi legal nu există legătură între MCV şi accesul la Spaţiul Schengen, dar politic există o conexiune, pentru că se referă la lupta împotriva corupţiei", a mai spus Malmstrom.

Sursa: Mediafax

Cecilia Malmstrom a reamintit că găsirea unei soluţii depinde de Consiliu Europei FOTO: EPA

Acceptă reluarea negocierilor de pace

ISLAMABAD. Pakistanul a anunţat ieri că va accepta să reia negocierile oficiale de pace cu India pe „toate subiectele", acestea fiind suspendate în urma atacurilor de la Mumbai, din 2008, comise de comandouri islamiste pakistaneze. Ministrul pakistanez de Externe, Shah Mehmood Qureshi, va merge în India în iulie în acest scop, a promis Islamabadul într-un comunicat. Decizia a fost luată în cadrul unei întâlniri, duminică, între secretarul de stat indian pentru Afaceri Externe Nirupama Rao şi omologul său pakistanez Salman Bashir, pe marginea unui summit regional la Thimphu, capitala statului Bhutan.

India şi Pakistanul, două puteri nucleare vecine, s-au confruntat deja în trei războaie, dintre care două din cauza teritoriului disputat Kashmir, de la independenţa lor concomitentă în 1947 şi împărţirea foarte sângeroasă a Imperiului Indiilor Britanice.

Sursa: Mediafax

JURNAL ARĂDEAN

Mare publicitate: zilnic de la 08.00 - 17.00
Telefon: 0257/280904 (interior 8488)

Mica publicitate: zilnic de la 08.00 - 18,00
Telefon: 0257/210775

Anunţurile de mica publicitate (pentru a doua zi) se primesc până la ora 15.00 la ambele sedii, cu excepţia anunţurilor de **deces,** care se primesc până la ora **18.00,** la sediul din Bd. Revoluţiei nr. 81.

Dosar penal pentru un tânăr de 19 ani

ARAD. Un tânăr de 19 ani este principalul suspect al polițiștilor în cazul unui furt de capace de canal. Oamenii legii spun că Manuel B. a furat două capace de canal din spatele blocului X4, de pe strada Obedenaru. Polițiștii au întocmit un dosar penal adolescentului, pentru infracțiunea de furt. Cercetările sunt continuate pentru stabilirea întregii activități infracționale a tânărului. **JA – I.C.**

Polițiștii au prins suspectul FOTO: M.A.

87

de sancțiuni și 92 de puncte de penalizare au aplicat polițiștii rutieri. Aceștia au mai reținut 5 permise auto precum și 3 certificate de înmatriculare. De asemenea, agenții de ordine publică au intervenit pentru aplanarea a 7 conflicte și au controlat 12 sisteme de pază. Agenții au mai dat 16 sancțiuni a căror valoare însumează 17.500 de lei. **JA – I.C.**

Anexă salvată de pompieri de la distrugere

ARAD. Detașamentul de Pompieri Arad a stins în câteva minute un incendiu izbucnit la o anexă de pe strada Spartacus, reușind să salveze bunuri în valoare de 85.000 de lei. Focul a mai degradat și opt plăci de azbociment și lemne depozitate într-un șopron. Se pare că incendiul a pornit de la o țigară aruncată la întâmplare. Acoperișul anexei a ars pe o suprafață de 10 metri pătrați. **JA – I.C.**

Pompierii au lichidat incendiul FOTO: I.C.

Doi bărbați, prinși furând calorifere

ARAD. Polițiștii Biroului de Investigații Criminale cercetează doi bărbați de 39 și 21 de ani, din Arad, pentru infracțiunea de furt calificat. Cei doi, Iosif B. și Petru S., au fost surprinși în timp ce furau două calorifere din oțel dintr-un imobil aflat în construcție, situat pe o stradă din municipiu. Polițiștii spun că prejudiciul a fost recuperat și restituit proprietarului. **JA – I.C.**

Inculpații din Arad: șapte la frontieră și cinci la vamă

Șapte polițiști de frontieră și cinci vameși de la Moravița și Naidăș au fost arestați preventiv.

Descinderile au fost urmate de reținere și arestări FOTO:V.O.

BUCUREȘTI. Continuă reținerile pentru 24 de ore și arestările polițiștilor de frontieră și ale vameșilor de la Moravița și Naidăș. Conform DNA, arădenii Burdan Ghiță (lucrător vamal la Punctul de Trecere a Frontierei Foeni), Muntean Valentin Titus (agent la PTF Moravița), Pantea Sorin Marian (agent la PTF Naidăș), Biliuz Valentin Sorin (agent la Moravița), Soare Ion Ionuț (ofițer de poliție de frontieră la Naidăș) și Moț Valentin Gheorghe (agent de poliție de frontieră la Naidăș) au fost reținuți ieri, de dimineață, pentru 24 de ore și prezentați judecătorilor Curții de Apel București cu propunere de arestare preventivă. Aceștia sunt acuzați, alături de alți 37 de vameși și polițiști de frontieră de la Naidăș și Moravița de luare de mită în formă continuată și aderare la un grup infracțional organizat. Toți cei mai sus enumerați au fost arestați preventiv aseară, cu excepția lui Burdan Ghiță Cristian cercetat în stare de libertate.

ULTIMUL LOT

La DNA, joi seara se derulau audierile unui nou lot de 12 (lotul final) de la Moravița și Naidăș. Pentru toți Curtea de Apel București a decis arestarea preventivă. Revenind la Burdan Ghiță Cristian instanța de judecată a decis doar măsura obligării de a nu părăsi țara pe un termen de 30 de zile.

Arestați

Conform Inspectoratului General al Poliției de Frontieră, numărul angajaților cu domiciliul în Arad care au fost arestați preventiv este de șapte (doi de la Stamora și cinci de la Naidăș).

La numele agenților enumerați mai sus se adaugă, ca atare, cele ale lui Cohuț Sorin Ștefan și Novanc Flavius Ion, arestați preventiv miercuri.

Cât despre vameșii arădeni, informațiile nu curg așa ușor. Cinci vameși arădeni de la Moravița au fost arestați pentru 29 de zile încă de miercuri: Selegean Aurel Ioan (șef de tură în cadrul Biroului Vamal Moravița), Jurcuțiu Olimpiu, Tarcea Petru, Dărăbuț Florin și Dobândă Florin Sever (lucrători vamali la Moravița), pentru aceleași acuzații. **JA – I.C.**

Dosare penale pentru șoferii de TIR de la Nădlac

Nouă șoferi de TIR dau cu subsemnatul pentru că au blocat DN 7, la Nădlac, timp de două ore.

NĂDLAC. Șoferii de TIR care au blocat, miercuri, traficul rutier înspre și dinspre Punctul de Trecere a Frontierei Nădlac s-au ales cu dosare penale. Polițiștii din Nădlac au întocmit 9 dosare penale pentru tiriștii care au blocat traficul pe DN7, în localitatea Nădlac. Oamenii legii spun că ceea ce au făcut șoferii de TIR, joi, la Nădlac, constituie infracțiune, iar acum îi cercetează pentru blocare cu intenție a unui drum public prin care se aduce atingere dreptului la libera circulație a celorlalți participanți la trafic.

Reprezentanții IPJ Arad au declarat că „din cercetările efectuate la fața locului de către polițiști s-a stabilit că, între orele 09,20 și 11,20, cei 9 conducători auto, cetățeni români și străini, aflându-se în coloana de autocamioane TIR formată pe DN 7 în așteptare la ieșirea din țară, au ieșit din coloană și au poziționat autocamioanele conduse oblic pe drum, obturând total ambele sensuri ale drumului timp de circa 2 ore. În aceste condiții, ceilalți participanți la traficul rutier neimplicați în coloană nu și-au putut continua deplasările." Reamintim că de marți seara de la ora 22,00 și până miercuri dimineața la ora 08,00, nu mai puțin de 400 de TIR-uri au format cozi pe o distanță de 12 kilometri după ce polițiștii de frontieră de la Nădlac au primit dispoziție în urma celor petrecute la Moravița, să verifice în amănunt fiecare autocamion. Șoferii de TIR i-au acuzat pe frontieriști de exces de zel și că fac copie xerox după fiecare document. **JA – I.C.**

Protestul îi costă scump pe „tiriști" FOTO: JA

Incendiu izbucnit la Sebiș

SEBIȘ. Secția de Pompieri Sebiș a intervenit pentru stingerea unui incendiu izbucnit la niște deșeuri din material lemnos rezultat din demolări. „Au ars aproximativ 1,5 metri cubi de material lemnos, valoarea bunurilor salvate fiind estimată la aproximativ 20.000 de lei. Intervenția a durat 20 de minute, timp în care cei șase subofițeri au reușit să lichideze incendiul fără a fi afectate vecinătățile", au declarat reprezentanții ISU Arad. Aceștia spun că cel mai probabil, totul a pornit de la un foc în aer liber lăsat nesupravegheat. **JA – I.C.**

Semnătură pentru pubele

ARAD. La CJA a avut loc, ieri, semnarea contractului de „Furnizare de unități de compostare individuală, pubele și containere pentru colectarea deșeurilor în județul Arad" cu asociația de firme Fritz Schaefer GmbH, S.C. Iridex Group Plastic S.R.L., S.C. Grădinariu Import-Export S.R.L. Contractul are o valoare totală de 23.887.598,40 lei. Durata contractului este de 12 luni. „Implementarea proiectului se află acum la un pas foarte important: achiziționarea de pubele și containere, adică asigurarea bazei de colectare selectivă. Practic, cel mai important este ca fiecare cetățean să fie conștient de responsabilitatea sa individuală. Dacă arădenii respectă acest principiu, celelalte etape sunt mult mai ușor de pus în practică, astfel încât finalitatea va fi un județ mai igienic și un mediu mai curat", a declarat Nicolae Ioțcu, președintele CJA. Proiectul „Sistem de management integrat al deșeurilor solide în județul Arad" este finanțat prin intermediul POS Mediu și este în valaore de 122.573.648 lei, din care cofinanțarea UE din Fondul European de Dezvoltare Regională (FEDR) - 80% , 18% - bugetul de stat, iar 2% - cofinanțare locală. Durata de implementare a proiectului este de 36 luni (perioada 2010-2013). **JA – S.B.**

Oficialii au semnat contractul de achiziție FOTO: S.B.

CONTRACTUL ÎN CIFRE

50.000 unități de compostare individuală (200 l)

3.200 containere metalice pentru colectarea deșeurilor reziduale în zone rurale (1,1 m3)

1.880 containere din plastic pentru colectarea deșeurilor de hârtie/carton (1,1 m3)

Campanie cu semnături anti-impozit în Sânicolau

ARAD. Se strâng semnături împotriva schimbării zonării în cartierul Sânicolaul Mic, schimbare care a dus la creșterea taxelor locale pentru locuitorii de aici. Anunțul a fost făcut de către Dan Cotuna, locuitor din Sânicolaul Mic și membru AradID, joi, la finele ședinței CLM în care aleșii locali au votat bugetul municipiului. Arădeanul a dorit să intervină și în cadrul ședinței CLM, cu ocazia votării bugetului, pentru a veni în apărarea locuitorilor de aici, dar intervenția sa a fost omorâtă din față, după ce aleșii au precizat faptul că problema sa nu are legătură cu subiectul aflat în discuție. Dan Cotuna a precizat că nu e de acord cu creșterea taxelor în Sânicolaul Mic, în condițiile în care întreg cartierul este un șantier, iar doar câteva străzi sunt asfaltate. Cotuna a anunțat faptul că va demara o campanie de strângere de semnături împotriva taxelor majorate și chiar și un protest public. **JA- A.B.D.**

Sport

„Dacă tot am ajuns până aici, ar fi păcat să ratăm câştigarea trofeului"

Larisa Toma, jucătoare ICIM Univ Goldiş

6

arbitri au fost delegaţi pentru a oficia la cele patru jocuri ale turneului final al Ligii Europei Centrale la baschet feminin, . Trei sunt din ţara gazdă, Marius Udrică (Craiova), Alin Roşu (Oradea) şi Gabriela Istvan (Timişoara), iar câte unul din ţările echipelor participante, Slovacia, Cehia şi Austria.

Surprize pentru toate vârstele, la Polivalentă

ARAD. Organizatorii finalei Ligii Europei Centrale s-au gândit şi la spectatorii care vor trece pragul Polivalentei. La intrare, fiecare va primi câte un pliant cu o inimioară galben-albastră, iar jucătoarele Aradului vor arunca în tribune mingi cu autografe. În fine, copiii vor putea participa la un concurs de aruncări la coş, câştigătorul urmând să plece acasă cu un mini-panou de baschet. **JA-D.S.**

Mihaela Biriş şi Carmen Tocală ţin pumnii fetelor FOTO: JA

Preşedintele FRB vine cu norocul

ARAD. Talismanul ICIM Univ Goldiş. Astfel poate fi considerată Carmen Tocală, preşedintele Federaţiei Române de Baschet, deoarece de fiecare dată când a fost prezentă în Polivalenta arădeană, Monica Brosovszky et company au obţinut victoria. Ca de obicei, şefa FRB va lua loc în tribuna oficială, lângă Mihaela Biriş, directoarea SC ICIM, cea care are deplină încredere în jucătoare.

„Ţin legătura cu fetele, le simt montate, dornice de a obţine o mare performanţă. Având şi susţinerea publicului, putem obţine mult râvnitul trofeu" - a spus Mihaela Biriş.

JA-D.S.

Să fim împreună, pentru un vis frumos!

ICIM Univ Goldiş se află la două victorii de o performanţă uriaşă pentru baschetul românesc.

ARAD. Mult a fost, puţin a mai rămas. Primind veşti deloc îmbucurătoare vizavi de starea de sănătate a trei dintre jucătoarele care oricând pot face diferenţa - Cristina Ciocan, Ashlee Roberson şi Biljana Savic - , care nici joi nu s-au antrenat, ar fi fost binevenită încă o săptămână de aşteptare. Aşa, însă, pornim ultimul asalt spre trofeul Ligii Europei Centrale cu destule emoţii, dar şi îndreptăţite speranţe. Foamea de performanţă, valoarea fetelor şi minunatul public arădean, care poate şi trebuie să fie cel de-al 6-lea jucător, sunt argumentele noastre. Suficiente, pentru a (ne) împlini un vis. Un vis pe care aroganţii îl consideră floare la ureche, invidioşii îl văd insignifiant, iar pseudo-specialiştii îl iau în derâdere. Şi asta, doar pentru a-şi ascunde neputinţa şi nepriceperea de a ajunge să lupte măcar pentru un astfel de vis.

Luaţi-le trofeul !

Prima adversară a ICIM-ului în drumul spre trofeu este chiar ultima câştigătoare a Ligii Europei Centrale, formaţia cehă, Kara Trutnov.

Mai veche cunoştinţă a Aradului - vezi întâlnirile din FIBA Europe Cup ori turneele de pregătire - reprezentanta Cehiei vine în oraşul nostru cu moralul ridicat după ultima victorie din campionat (82-71, cu VS Praga), unde ocupă locul IV cu 9 victorii din 16 meciuri jucate.

„Chiar dacă nu are straniere în lot, Kara Trutnov practică un baschet curat, în viteză, este, cu siguranţă, cel mai dificil adversar de până acum în această competiţie" - spune Dan Moraru, directorul tehnic al echipei arădene.

Aşadar, să umplem Sala Polivalentă, sâmbătă şi duminică, şi să fim un sprijin moral pentru talentatele noastre jucătoare!

JA-D.S.

PROGRAMUL TURNEULUI

Reamintindu-vă că intrarea generală este 5 lei, iar accesul copiilor sub 12 ani este gratuit, iată programul turneului final al Ligii Europei Centrale: Sâmbătă, 12 februarie - ora 17,30, Bemaco Presov (Slovacia) – Post Viena (Austria) şi ora 20, ICIM Univ Goldiş – Kara Trutnov (Cehia); Duminică, 13 februarie – ora 17,30, Finala mică, ora 20, Finala mare şi ora 22, Festivitatea de premiere.

Cherisse Graham zboară spre coş sub privirile admirative ale adversarelor FOTO: C. ANDRA

Pocuca a reveni la alergări, alături de colegii săi FOTO: L.S.

Pocuca revine, iar Milic va fi legitimat de UTA

ARAD. Ziua de ieri a fost una cu două antrenamente pentru cei de la UTA. Primul s-a axat mai mult pe forţă, iar cel de-al doilea a fost unul tehnico-tactic, desfăşurat pe terenul „Şega".

Elevii lui Nagy şi Stupar se tot plâng de faptul că nu mai rezistă pe terenuri tari, dar nu există nicio soluţie, cel puţin acum, „varianta Turnu" fiind una „exotică". Aşa se face că ieri dimineaţă s-a lucrat pe gazonul stadionului „Francisc Neuman", însă doar în spatele porţii.

Milic va fi legitimat

Primul dintre accidentaţi care a revenit la antrenamente a fost Pedrag Pocuca, sârbul efectuând, deocamdată, doar alergări uşoare.

Cei de la UTA s-au lămurit de Milic, jucătorul urmând să fie legitimat. Acesta a adus acte de la ultimul club la care a evoluat în Serbia, însă arădenii nu ştiu care este situaţia lui exactă în privinţa echipelor la care a evoluat până acum. Pentru a evita pătania cu Vasiljevic, Milic va fi legitimat ca jucător amator.

Mâine, la Bekescsaba

Mâine, la ora 11.00 (12, în România), UTA dispută un meci de verificare în Ungaria, la Bekescsaba. Nagy şi Stupar au anunţat că nu se vor putea baza, la acest joc, pe Gâlcă, Mihuţ şi Pocuca, toţi cu probleme medicale.

Ei au câştigat Memorialul

ARAD. În formula: Şiclovan, Itu, L. Calancea, E. Calancea, Suciu, Kocsis, Simu, D. Popa, Bîgu, Vizitiu, Hercuţ, Savu şi Iacob şi condusă de pe margine de Ianos Csordas, Păulişana Păuliş a câştigat Memorialul Nicolae Ardelean la fotbal în sală. Înscrişi în competiţie cu gândul de a se antrena, băieţii din Podgorie au prins curaj la turneul final, izbutind să se revanşeze în finală în faţa „constructorilor" lui Herlo pentru înfrângerea din faza grupelor. **JA-D.S.**

Meciul marilor provocări

ŞICULA. De la investirea lui Viorel Hanc în funcţia de preşedinte al grupării fotbalistice de „Onoare", Crişul Alb Şicula, evenimentele se succed cu rapiditate. După ce a reuşit să-şi împlinească visul de a duce „Bătrâna Doamnă" pentru un joc amical la Şicula, Viorel Hanc le-a pregătit şiculanilor (şi) un meci al marilor provocări. Este vorba despre „ciocnirea" dintre Crişul Alb din localitate şi Selecţionata arbitrilor, condusă - chiar din teren - de preşedintele Claudiu Tripa, programată sâmbătă, 12 februarie, ora 14.

Primarul Şiculei, Aurel Radiţa, va juca rolul de „maestru de ceremonii" în cea mai aşteptată repriză, a treia. **JA-D.S.**

Pe tatami, la Cupa Mondială

BUDAPESTA. Trei dintre sportivii modelaţi la şcoala de judo CSŞ Gloria-LPS Arad, actualmente reprezentând cluburi cu secţii de seniori, se vor alinia, în week-end la startul etapei de Cupă Mondială de la Budapesta. Este vorba despre Amado Lazea, Cosmin Lăzărean şi Ştefan Bichişan. La aceeaşi puternică întrecere de pe tatami oficiază şi arbitrul Marius Jebereanu, aflat la a doua etapă de Cupă Mondială din 2011, după Tblisi (Georgia), unde s-a numărat printre cei cinci - din totalul de 15 - arbitrii care au primit calificativ A (cel mai ridicat). Dacă se va descurca bine şi la Budapesta, Jebereanu poate visa la „europenele" din aprilie. **JA-D.S.**

RECLAME

Colaborare academică

ARAD. O delegaţie a Universităţii de Vest „Vasile Goldiş" din Arad, condusă de prof. univ. dr. Aurel Ardelean, rectorul universităţii, a desfăşurat, zilele trecute, o vizită la Centrul de Cercetări al Academiei Maghiare din Szeged (Ungaria), condus de Academician Pal Ormos, director general.

Reprezentanţii celor două instituţii au prezentat informaţii relevante legate de experienţa şi realizările instituţionale anterioare şi proiectele lor aflate în derulare. De asemenea, s-a realizat o comparare a infrastructurii, a metodelor şi tehnicilor folosite de către echipele de cercetare.

Prof. univ. dr. Aurel Ardelean, rector al Universităţii de Vest „Vasile Goldiş", a subliniat că, „în cadrul întâlniri s-au conturat teme de cercetare privind proiecte comune viitoare şi s-au purtat discuţii referitoare la organizarea, în parteneriat, a celei de-a 29-a Conferinţă Internaţională a Societăţii Române de Biologie Celulară, în perioada 8-12 iunie, în Arad şi Szeged.

JA-V.F.

COMENTARIU

Simion Todoca

Băsescu a vopsit gardul

În drumul spre perpetuarea la putere până la momentul în care va ieşi cu picioarele înainte din politică, Traian Băsescu a ajuns la momentul simulării rupturii totale de partidul său propriu şi personal, pentru ca acesta, la rândul lui, să poată spune că tot ce a făcut rău a făcut din cauza dictatorului Băsescu. Pentru ca supărarea să pară cât mai reală, Zeus şi-a ales cu grijă momentul, adică exact în vârtejul luptei împotriva corupţiei. Era plănuit cu mult înainte ca votul pentru arestarea deputatului PDL Dan Păsat să fie dat în mijlocul unei efervescenţe extraordinare a spiritului justiţiar, pentru a pune un accent şi mai apăsat de dorinţa reală a lui Băsescu şi compania de a zdrobi capul hidrei.

> Băsescu şi PDL-ul au trecut la vopsirea gardului, pentru ochii fraierilor"

Unii spun că votul dat la Camera Deputaţilor a fost un episod al luptei surde între tabăra lui Băsescu şi tabăra lui Blaga, o revoltă a parlamentarilor contra tutelei lui Traian Băsescu. Aiurea, este doar un intermezzo obligatoriu, asupra căruia atrăgeam atenţia cu mult înainte, acela al mimării decuplării partidului de locomotivă. Câţi vor vota pentru arestare şi câţi, contra, a fost stabilit înainte,ba sunt convins că au fost şi nominalizaţi, rezultatul fiind şi el decis. Dacă nu ar fi aşa, nu li s-ar fi impus votul cu bilele la vedere ? Ar fi avut măcar un deputat curajul să crâcnească? Diferenţa de 34 de voturi, câte ar mai fi trebuit pentru aprobarea propunerii DNA arată că Băsescu şi PDL şi-au luat măsuri de siguranţă, nefiind siguri cum vor vota maghiarii.

Nu va trece mult şi se va ajunge la mimarea războiului pe faţă între Băsescu şi PDL. Preşedintele va înfiera partidul, pozând în singurul luptăror pentru justiţie, pentru eradicarea corupţiei, dând asaltul decisiv pentru recâştigarea electoratului. Electorat pe care, din nou, îl va manipula cum va dori, îndreptându-l, în ultimă instanţă, spre o ramura „necoruptă" a PDL, fie că aceasta va rămâne la bază, schimbându-şi doar numele, fie că va face parte din noul partid, născut prin toamnă, dacă nu chiar după Convenţia Naţională. Va fi un divorţ strategic, în urma căruia soţii, despărţiţi de ochii lumii, vor fi copleşiţi cu daruri, fiecare separat, după care vor merge împreună într-o nouă lună de miere...

simion.todoca@informmedia.ro

Pentru unii, plătesc toţi

Fermierii primesc mai puţini bani, chiar dacă au depus toate documentaţiile conform legii.

Gheorghe Alda, directorul APIA Arad, doreşte să fie redus semnificativ coeficientul de eroare FOTO: A.P.

ARAD. Uniunea Europeană nu ţine cont de fiecare fermier, ci ia măsuri la nivel naţional. Astfel s-ar putea explica motivul aplicării corecţiei anuale aferente sumei pentru subvenţia pe suprafaţă.

Mai puţin cu 5 euro

Deşi la început de an 2010 fermierii erau asiguraţi că vor primi 126 de euro la un hectar de pământ exploatat, la final aceştia au aflat că de fapt în conturi le vor intra doar 121 de euro pentru aceeaşi suprafaţă. Nu este vorba despre vreo greşeală contabilicească sau de altă natură, ci pur şi simplu Uniunea a decis să reducă suma pe hectar, dat fiind procentul ridicat de dosare cu probleme. „Coeficientul de eroare a fost, în anul 2010, de şase procente. Practic, acest coeficient pleacă de la neamplasarea corectă a parcelelor în urma controlului clasic în teren sau prin teledetecţie şi a supradeclarărilor. Acest procent se reflectă în reducerea subvenţiei, reducere ce se aplică, fără excepţii, tuturor fermierilor. Pentru cei care greşesc, involuntar sau în mod voit, plătesc toţi solicitanţii", a explicat directorul executiv al APIA Arad, Gheorghe Alda.

> Pentru cei care greşesc plătesc toţi fermierii
> GHEORGHE ALDA

ŢINTA DE 2%

Agenţia pentru Plăţi şi Intervenţie în Agricultură Arad şi-a propus ca în acest an coeficientul de eroare să nu fie mai mare de două procente, ceea ce ar însemna o reducere foarte mică a subvenţiei.

ANDREEA PINTEA
andreea.pintea@informmedia.ro

Bani europeni „risipiţi" la Săvârşin

ARAD. Vicepreşedintele PSD Arad, Ioan Vodicean, îl acuză pe primarul comunei Săvârşin, Gheorghe Pleş, că „este pe cale să risipească" banii obţinuţi pentru un proiect european. Iniţiat de către Vodicean, pe când era primar, proiectul vizează asfaltarea drumului Săvârşin - Troaş. „Primarul Pleş a modificat proiectul, în aşa fel încât capacitatea portantă a drumului scade. Se prevedea un strat asfaltic de 10 cm şi o lăţime a drumului de 5 m. Acum, stratul asfaltic este de 5 cm iar lăţimea drumului de 4 m. Nu se ţine cont de faptul că în zonă sunt exploataţii forestiere, pe acolo trec TIR-uri de 40 de tone.

Riscăm ca acest proiect, foarte imporant pentru Săvârşin, să se transforme într-un eşec", a declarat Ioan Vodicean. Pe această temă s-a discutat la Săvârşin, în cadrul unei dezbateri publice. „Cetăţenii şi consilierii locali au acuzat lipsa de informare din partea Primăriei, ţinând cont de faptul că Săvârşinul va contracta şi un credit pentru accesarea proiectului", subliniază Vodicean. **JA-S.T.**

Fostul primar critică schimbarea proiectului FOTO : S.T.

Sârbu şi Ciuhandu îi cer lui Ciorbea proiect FOTO : S.T.

Luptă între clanuri

ARAD. Ţărăniştii arădeni din gruparea Sârbu consideră că preconizatul congres „de unificare" a PNŢCD nu este decât o tentativă a lui Aurelian Pavelescu de a recâştiga controlul partidului. Preşedintele grupării Sârbu din Arad nu va participa la congres. „În ciuda unui vot covârşitor privind convocarea unui nou Congres, opţiunea noastră şi a Secretarului General se înscrie într-un semnal de alarmă, poate ultimul, înaintea definitivării operei de «îngropare» a celui mai mare partid istoric al României. Totodată, ne declarăm împotriva soluţiei «Ciorbea»", declară Virgil Florea. **JA-S.T.**

CET Arad încinge spiritele

ARAD. Preşedintele PSD Arad, Dorel Căprar, susţine că mai mulţi arădeni care şi-au instalat centrale de apartament pe gaz s-au plâns de faptul că este absurd să plătească pentru încălzirea părţilor comune în jur de 50% din cât plătesc în total cei branşaţi la sistem. Neînţelegerea apare după o reglementare din anul 2010, care stabileşte că proprietarii care s-au debranşat de la reţeaua de termoficare şi şi-au instalat surse proprii de încălzire au obligaţia de a participa la achitarea facturii de încălzire pentru spaţiile în folosinţă comună, cum ar fi subsolurile sau pivniţele, casa scării, uscătoria sau alte spaţii de folosinţă comună. Asociaţiile de locatari au fost luate prin surprindere şi nu au reuşit să monteze repartitoare de costuri pentru spaţiile comune.

„În acest moment, este un haos în ceea ce priveşte stabilirea costurilor de întreţinere pe care le plăteşte fiecare arădean, care locuieşte într-un imobil branşat la CET. Autorităţile locale ar trebui să se implice mai mult în informarea asociaţiilor de locatari cu privire la noile reglementări şi la cele mai bune metode de măsurare a consumului, din moment ce CLM este acţionar majoritar la CET. Autorităţile locale nu vor să se implice deloc în această problemă, lăsându-i pe arădeni să se descurce fiecare cum poate", a spus preşedintele PSD Arad, Dorel Căprar. **JA-S.T.**

Modificări şi perspective în învăţământul superior

Noua lege a educaţiei, intrată în vigoare, aduce reglementări noi pentru universităţile de stat.

ARAD. Noua lege a învăţământului impune modificări importante şi în cadrul sistemului universitar. Cele mai contestate vizează personalul didactic. Propunerea, devenită lege, ca toţi cei cu vârsta de peste 65 de ani să fie pensionaţi, cu excepţia celor aflaţi în funcţii de conducere, a fost una din cele mai aprig discutate. Argumentul cel mai puternic oferit de minister a fost accesul tinerilor profesori în sistemul universitar. Pe de altă parte, legea permite continuarea muncii la catedră, fără limită de vârstă, şi pentru cadrele universitare pensionate cu condiţia să existe aprobarea senatului universităţii.

O altă prevedere care va duce incontestabil la creşterea calităţii actului educaţional este ca toate cadrele didactice să nu poată avea mai mult de două norme.

De asemenea, de la 1 octombrie 2012, persoanele cu funcţii de conducere în cadrul

Lizica Mihuţ, rectorul UAV FOTO:JA

instituţiilor de învăţământ superior nu mai pot angaja rude de gradul I, II şi III. „Toate aceste prevederi vor permite, cum e şi firesc, ca cei tineri să poată accede mai uşor la o catedră în cadrul universităţii. E un lucru bun pe care noi, ca şi universitate, l-am anticipat şi, cum se cunoaşte deja, la Universitatea «Aurel Vlaicu» profesorii tineri, cu rezultate remarcabile în domeniul cercetării, sunt la catedră şi ocupă funcţii importante în cadrul universităţii noastre", apreciază rectorul UAV, prof. univ.dr. Lizica Mihuţ.

Reorganizare şi profit

Conform noii legi, universităţile trebuie să-şi reorganizeze specializările pe departamente.

Vor dispărea anumite funcţii cum sunt cele de secretar ştiinţific şi şef de catedră.

„Dincolo de aceste modificări strict organizaţionale, ceea ce aduce noua lege este calitatea antreprenorială a instituţiilor de învăţământ superior. Cu siguranţă, acest fapt va permite o nouă strategie performantă, care va duce la dezvoltarea universităţilor, şi va fi cu siguranţă un bun câştig şi pentru comunităţile din care fac parte", a subliniat rectorul UAV.

JA-M.A.

Cu „Glasul inimii" la Bibliotecă

ARAD. Astăzi, 11 februarie, ora 16.30, la sala Artă şi Multimedia a Bibliotecii Judeţene „A.D.Xenopol", tânăra Natalia Micalona (Lia Teodora Ianto) va face cunoscută publicului arădean o selecţie de poeme din cel de-al doilea volum personal intitulat „Glasul inimii".

Versurile vor fi audiate de pe CD şi vor fi acompaniate de muzica lui dj Vice.

Despre autor şi versurile sale vor vorbi poetul Nicolae Nicoară-Horia, părintele duhovnic Emil Roman şi prof. Paul Krizner. Cu siguranţă va fi un eveniment deosebit.

JA-V.F.

Oscar pentru Simpson

APARIŢIE. Actriţa americană Halle Berry va apărea într-un episod special din serialul de televiziune animat „Familia Simpson" dedicat galei premiilor Oscar. În acest episod, difuzat pe 20 februarie, Halle Berry îi va înmâna premiul Oscar lui Bart Simpson, pentru un scurtmetraj despre tatăl acestuia, numit „Angry Dad". Pentru a realiza acest personaj, animatorii care lucrează la serial au folosit o fotografie celebră a actriţei, realizată în timpul galei premiilor Oscar din 2002, când Halle Berry a fost premiată de Academia de film americană. La acea gală, Halle Berry a purtat o rochie creată de casa Elie Saab. Halle Berry a câştigat premiul Oscar în 2002, pentru prestaţia ei din filmul „Puterea dragostei/ Monster'sBall", devenind astfel prima actriţă afro-americană din istorie care a câştigat această distincţie.

D'ALE ACTORILOR

S-AU DESPĂRŢIT

Amiciţie. Actorul britanic Jude Law s-a despărţit de iubita sa, actriţa Sienna Miller, la doar două luni după ce s-au mutat împreună. „A fost o decizie comună, iar despărţirea a fost amicală. Au rămas prieteni", a declarat un prieten al cuplului. „Pot să confirm faptul că Jude Law şi Sienna Miller nu mai au o relaţie", a declarat şi agentul de presă al actorului britanic.

AMÂNĂ COPILUL

Nepregătită. Anne Hathaway s-a mutat de curând împreună cu iubitul ei, Adam Schulman şi deşi mărturiseşte că îşi doreşte să devină mamă, actriţa simte că încă nu este pregătită. „Îmi doresc nespus de mult să fiu mamă, însă nu sunt încă pregătită pentru asta. Să fii mamă este una din bucuriile vieţii şi face parte din planurile mele de viitor. Aştept asta cu nerăbdare", a spus actriţa.

O NOUĂ ADOPŢIE

Pregătiri. Angelina Jolie şi Brad Pitt vor să mai adopte un copil, de această dată din Haiti. Leah are patru ani şi a rămas fără întreaga familie în urma cutremurului din ianuarie 2010. Angelina s-a întâlnit cu fetiţa o lună mai târziu. Leah urmează să viziteze cuplul Jolie-Pitt, înainte ca etapele adopţiei să fie iniţiate. Teoretic, aceasta ar putea fi definitivată spre sfârşitul lui 2011.

ÎN VIZORUL FBI

Suspiciuni. Actorul Tom Cruise ar putea ajunge să dea cu subsemnatul în faţa autorităţilor americane, dornice să afle mai multe despre relaţia sa cu Biserica Scientologică. Agentii FBI suspectează că liderii Bisericii Scientologice, al cărei adept este actorul, i-au obligat pe enoriaşi să-i construiască starului un autobuz de lux, fără ca aceştia să fie plătiţi pentru munca lor.

BOX OFFICE ROMÂNIA

FILMUL	SPECTATORI	ÎNCASĂRI (RON)
THE GREEN HORNET - VIESPEA VERDE (2 SĂPT.)	33.372	714.850,00
O POVESTE ÎNCÂLCITĂ (5 SĂPT.)	155.529	3.057.167,00
CUM ŞTII DACĂ AI NOROC? (1 SĂPT.)	10.254	188.969,00
ANOTIMPUL VRĂJITOAREI (3 SĂPT.)	39.118	677.944,93
URSUL YOGI (4 SĂPT.)	37.825	744.473,22
TURISTUL (5 SĂPT.)	113.391	1.943.863,00
DRAGOSTE ŞI ALTE DEPENDENŢE (3 SĂPT.)	37.038	624.948,00
O FAMILIE DE COŞMAR (7 SĂPT.)	140.412	2.310.940,42
CUM S-O DAI SĂ FIE BINE? (4 SĂPT.)	37.456	626.196,75
VEI ÎNTÂLNI STRĂINUL DIN VISELE TALE (2 SĂPT.)	7.716	147.647,68

Acvila Legiunii a IX-a

Un tânăr centurion încearcă să descopere misterul dispariţiei legiunii şi a blazonului acesteia, vulturul de aur.

MISTER. Acţiunea din filmul „The Eagle" („Acvila Legiunii a IX-a") se petrece în Britania anului 140, la 20 de ani de la inexplicabila dispariţie a întregii legiuni a noua în munţii Scoţiei de azi. Legiunea a IX-a a Imperiului Roman, formată din 5.000 de soldaţi de elită şi condusă de către Flavius Aquila (Donald Sutherland), a dispărut fără urmă în partea de nord a provinciei Britannia (în munţii Scoţiei) şi odată cu ea s-a pierdut şi vulturul de aur ce reprezenta blazonul acestei facţiuni a armatei romane. După 20 de ani, tânărul centurion Marcus Aquila (Channing Tatum), fiul conducătorului Legiunii a IX-a, vine de la Roma pentru a soluţiona misterul dispariţiei soldaţilor. El îşi propune să recupereze vulturul de aur, despre care se zvoneşte că ar împodobi un templu barbar din nordul Britanniei şi să spele ruşinea îndurată de către părintele său cu două decenii în urmă. Însoţit de către un sclav de origine britanică, botezat Esca (Jamie Bell), Marcus Aquila se aventurează dincolo de graniţele lumii cunoscute de el şi dincolo de Zidul lui Hadrian şi ajunge în Caledonia (Scoţia de astăzi), acolo unde trebuie să se lupte pe viaţă şi pe moarte cu triburile de indigeni. Ceea ce nu ştie însă Marcus Aquila este faptul că propriul lui sclav, Esca, deţine cheia rezolvării misterului volatilizării Legiunii a IX-a şi a vulturului de aur.

Info: Regia: Kevin Macdonald, Cu: Channing Tatum, Jamie Bell, Gen film: Acţiune, Aventuri, Dramă, Istoric, Durata: 114 minute, Premiera în România: 18.02.2011

FILME NOI

Numărul patru - I Am Number Four

PROTAGONIST. „I Am Number Four" spune povestea a nouă copii cu puteri extraordinare şi-a însoţitorilor lor, singurii supravieţuitori ai unui război de pe planeta lor natală, Lorien. Ei s-au stabilit pe Terra, protejaţi fiind de o vrajă datorită căreia nu pot fi ucişi decât într-o anumită ordine. Duşmanii lor au ucis deja trei, iar protagonistul este, desigur, numărul patru. Acesta, care pe Pământ se va numi John Smith, se ascunde în oraşul Paradise, Ohio, unde va face tot posibilul să supravieţuiască şi să-şi învingă inamicii.

Info: Regia: D.J. Caruso, Cu: Alex Pettyfer, Teresa Palmer, Gen film: Acţiune, SF, Premiera în România: 18.02.2011

Discursul regelui - The King's Speec

LEGĂTURĂ. Bazat pe o poveste adevărată, filmul descrie relaţia de prietenie care se leagă între cel care avea să devină regele George al VI-lea şi Lionel Longue, un logoped mai puţin obişnuit. Chinuit de dificultatea de a articula cuvintele, şi, prin urmare, şi de teama de a apărea în public, George (Colin Firth) se vede nevoit să facă faţă îndatoririlor regale după ce fratele său abdică în urma unui mariaj nedorit de casa regală. Cel care îl va ajuta să-şi articule ze gândurile în faţa naţiuni şi să conducă ţara prin cel de-al doilea Război Mondia este excentricul Lionel (Geoffrey Rush), un logoped care face ap la metode bizare, da cu rezultate miracu loase.

Info: Reg Tom Hooper, (Geoffrey Ru Colin Fir Helena Bonha Carter, Gen fil Dramă, Isto Durata: minute, Premie în Român 11.02.2

ARĂDENII SE DISTREAZĂ

aradon.ro

Muzică, dans şi multă voie bună, adică o noapte cu distracţie maximă, într-un club cu o atmosferă incendiară

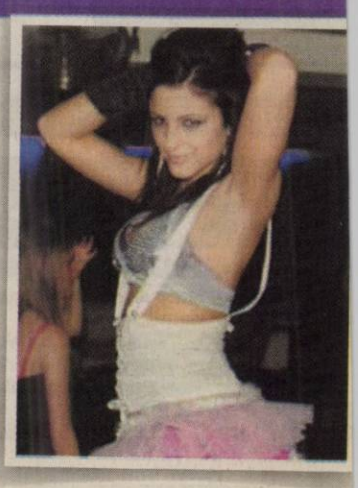

SE

speranţa deplină în Mân-
orul Cristos care este Învie-
ilorim să anunţăm pleca-
la Domnul a celui care a
soţ, tată şi bunic:

Pr. Prot. On.

CORIOLAN MUREŞAN,

onsilier al Episcopiei
eco-Catolice de Lugoj
Paroh Arad-Centru.

ata Liturghie de Requiem
nmormântarea vor avea
Sâmbătă, 12 Februarie
l, începând cu ora 11.00, la Biserica Greco-Catolică „Naş-
ea Sfintei Fecioare Maria" de pe str. Vicenţiu Babeş,
4.

Familia Pr. Vicar Jud. drd. Coriolan C. Mureşan; milia Ing. Dan Suciu; Familia Ec. Andrei Negrilă

adâncă durere anunţăm decesul dragei noastre
tuşi

PAVICA CATALINA.

normântarea va avea loc Sâmbătă, 12 Februarie 2011,
12.00, la Cimitirul Eternitatea (UTA), Capela Damian.
mnezeu s-o odihnească!

Nepoţii Sandu, Dorina Cadar

durere în suflet anunţăm decesul celei care a fost soţie,
amă, soacră, bunică şi soră

TITIENI FIRUCA.

A trăit 70 ani.

mormântarea va avea loc sâmbătă, 12 februarie 2011,
a 14:00, de la capela cimitirului din Gai. Dumnezeu să
odihnească în pace!

Familiile îndoliate Titieni şi Garz

-ai stins puţin câte puţin şi ai plecat prea devreme,
sând un gol imens în sufletele noastre, iubitul nostru
ţ, tată, socru şi bunic

HAJAS IOSIF MIHAI.

u te vom uita niciodată! Înmormântarea va avea loc
tăzi, 11 februarie 2011, ora 14:00, la cimitirul din Gai.

Soţia Irina, fiul Iosif, nora Baby, nepotul Zoli şi Nicoleta

Cu adâncă durere în suflet anunţăm încetarea din viaţă a celei care a fost mamă, soacră, bunică şi străbunică iubitoare

RAD FLOARE,

în vârstă de 87 ani.

Înmormântarea va avea loc sâmbătă, 12.02.2011, ora 12.00, la Biserica Ortodoxă Română Felnac.

Familia îndoliată

ERVICII FUNERARE

IN MEMORIAM
NON STOP!
KUKI - servicii funerare complete
Oferă toată gama de sicrie, accesorii şi servicii funerare
a preţuri avantajoase.
- cameră toaletat
- cameră frigorifică
- capac frigorific
Transport Intern şi Internaţional
Contact: Arad, str. Mihai Eminescu, nr. 4 (în curte)
Tel: 0257/211.929, mob: 0723343964
www.inmemoriamkuki.com
(H-6988114)

CONDOLEANŢE

Consiliul Parohial din Parohia Greco-Catolică Arad Centru, Naşterea Sfintei Fecioare Maria, deplânge stingerea din viaţă a

Preotului Paroh Protopop şi Consilier Eparhial

MUREŞAN CORIOLAN,

şi exprimă sincere condoleanţe familiei. Dumnezeu să-l odihnească în pace!

Cu inimile sfâşiate de durere Asociaţia Reuniunea Mariana din Parohia Greco-Catolică Arad Centru Naşterea Sfintei Fecioare Maria, regretă stingerea din viaţă a mult iubitului

Preot Paroh Protopop şi consilier Eparhial

MUREŞAN CORIOLAN

şi aduce pe această cale sincere condoleanţe familiei greu încercate. Dumnezeu să-l odihnească în pace în Sfânta Lui Împărăţie!

Corul Magnifica al Parohiei Greco-Catolice Arad-Centru, regretă profund trecerea la cele veşnice a

Părintelui Paroh Protopop Onorific

CORIOLAN MUREŞAN

şi este alături de familia greu încercată. Dumnezeu să-l odihnească!

Asociaţia Tineretului Român Unit Greco-Catolic şi Asociaţia Generală a Românilor Uniţi Greco-Catolici din Parohia Greco-Catolică Arad Centru regretă trecerea în nefiinţă a iubitului lor

Preot Paroh Protopop şi Consilier Eparhial

MUREŞAN CORIOLAN

şi transmite sincere condoleanţe familiei. Dumnezeu să-l odihnească în pace!

Cu profundă durere la trecerea în eternitate a bunului părinte

CORIOLAN MUREŞAN,

Păstor neobosit şi ctitor al Bisericii Greco-Catolice (Arad-Centru) dedicat misiunii sale.

Afectuoasă compasiune distinşei doamne preotese şi părintelui Coriolan Mureşan-junior şi întregii sale familii. Fie-i memoria binecuvântată şi odihna între cei aleşi cu recunoştinţă!

Familiile av. Radu Ghidău şi dr. Marius Ghidău

Suntem alături de familia Mureşan greu îndurerată de trecerea în eternitate a celui care a fost distinsul

Preot MUREŞAN CORIOLAN.

Dumnezeu să-l odihnească în pace!
Familiei întreaga noastră compasiune.

Familia Coconoiu

Cu adâncă tristeţe şi deosebit respect ne plecăm capetele în faţa celui care a fost

preot

CORIOLAN MUREŞAN,

cel care ne-a fost alături la toate bucuriile şi durerile familiei. Rugăm pe Dumnezeu să-i dea odihna meritată după atâta zbucium! Suntem alături de familia greu încercată.

Dana, Puiu, Bogdan Olar, fam.Gh.Şincai

Suntem alături de familiile Mureşan, Suciu şi Negrilă la dureroasa despărţire de cel care a fost

Pr. Prot.

MUREŞAN CORIOLAN

de un înalt nivel moral şi profesional.

Dumnezeu să îl odihnească în pace!

Fam. Onea Radu şi Kelemen

Suntem copleşiţi de tristeţe pentru dispariţia celui ce a fost

Preot Paroh

CORIOLAN MUREŞAN

un duhovnic desăvârşit

care ne-a fost alături în cele mai deosebite momente ale vieţii noastre. Exprimăm toată compasiunea îndureratei familii!

Fam. Tomuţa şi familia Wall - Wiena

Un ultim omagiu celui ce a trecut la cele veşnice

Pr. Prot. On.

CORIOLAN MUREŞAN

şi sincere condoleanţe familiei îndoliate.

Fam. Dr. Furău Gheorghe şi Sanda

Regretăm profund plecarea în veşnicie a distinsului

Preot Protopop Onorific

CORIOLAN MUREŞAN.

Dumnezeu să-l odihnească! Condoleanţe familiei îndurerate!

Bretan Margareta şi familia Stancu

Colectivul C.J.P. Arad este alături de colega lor, Suciu Corina, în marea durere pricinuită de pierderea tatălui drag,

MUREŞAN CORIOLAN.

Suntem alături de Fam. Cadar acum la trecerea în nefiinţă a celei care a fost

PAVICA CATALINA.

Morodan Viorica şi Gherle Elena

Un ultim omagiu pentru cea care a fost mătuşa noastră

PAVICA CATALINA.

Dumnezeu s-o ierte şi s-o odihnească în pace!

Răzvan, Iulia şi Andrei Cadar

Transmitem sincere condoleanţe familiei greu încercate prin prierderea celui care a fost

GLIGORESCU AUREL-DORIN (GRINGO).

Foştii colegi de la Proiect Arad S.A.

Anunţurile de deces se publică GRATUIT!

Publicitate: 0257/210.775; 0257/280.904

COMEMORĂRI

Cu tristeţe în suflet anunţăm împlinirea a cinci ani de la dispariţia celei care a fost

profesor

MARIA PLĂMĂDEALĂ.

Nu te vom uita niciodată! Dumnezeu să te odihnească în pace!

Familia

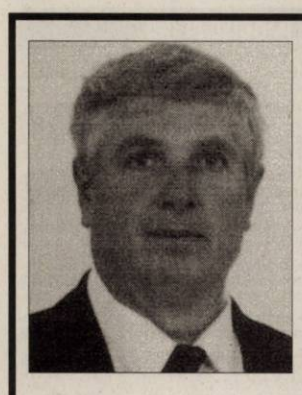

Tristă a fost ziua când moartea te-a răpit, plecând din lumea asta fără să spui nimic, lăsând durere în suflet celor care te-au iubit. Au trecut 6 luni de când a plecat dintre noi cel care a fost soţ, tată, socru şi bunic

CORHEI PETRU.

O rugăciune, o floare şi multe lacrimi sunt tot ce îi putem oferi. Dumnezeu să-l odihnească în pace şi să-l aibă în paza Lui! Parastasul Duminică, 13.02.2011.

Florica-Doru; Rafaela-Bianca

Se împlinesc 6 luni de când moartea nemiloasă te-a răpit de lângă noi. Ai fost cea mai bună şi iubitoare soţie, mamă, bunică şi străbunică

ZÎMBRAN ANA,

din Nădlac.

Cât ai trăit te-am iubit, cât vom trăi te vom plânge. Dormi în pace suflet blând. Dumnezeu să te odihnească!

Soţul Petru, fiica Ani cu soţul Gligor, cu copiii Gligor şi Camelia cu soţul Geani cu fiul lor Gligoruţ, nora Maria cu copiii Radu şi Darius cu prietena Ariana

---

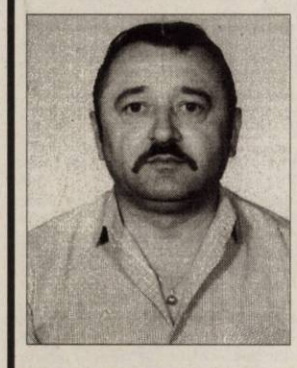

O rugăciune către Dumnezeu, o lumânare aprinsă, un gând frumos, la 40 zile de la despărţirea de dragul nostru

DEAC IOAN.

Slujba de pomenire va avea loc Sâmbătă, 12.02.2011, ora 12.00, Biserica Ortodoxă Grădişte. Te vom păstra veşnic în inimile noastre!

Familia

Vă anunţăm că sâmbătă, în data de 12.02.2011, la ora 12.30, va avea loc la Catedrala Ortodoxă Veche din Arad, parastasul de 40 de zile pentru cel care a fost mult iubitul nostru soţ, tată, frate, bunic şi socru

ing. SCHRAMCO VICTOR-GHEORGHE.

Dumnezeu să-l ierte şi să-l odihnească în pace!

Familia îndoliată

Lacrimi de dor curg pe obraji acum când se împlinesc 6 luni de când sufletul celui care a fost soţ, tată şi bunic minunat

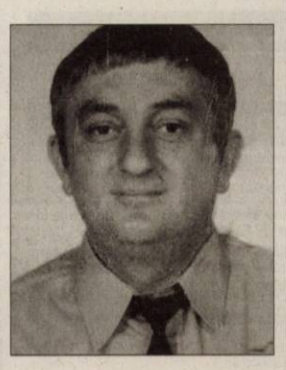

ROŞCA VASILE

s-a ridicat la Ceruri. Parastasul va avea loc duminică, 13 februarie 2011, ora 12.00, la Biserica Şega.

Soţia Florica, fiica Ramona cu soţul Adrian şi nepoţii Lorena şi Răzvan

---

Dovada faptului că basmele nu pot fi trăite aici pe Pământ, chiar dacă uneori avem această iluzie este că acum patru ani, la nici 39 de ani, ai plecat dintre noi. **Fiul şi soţul profund îndureraţi,** a celei ce este veşnic tânără şi nemuritoare în inimile noastre

CIUMEDEAN RONELA CERASELA.

Cu profundă durere anunţăm că se împlineşte un an de când a plecat dintre noi

ŞTEFĂNESCU ILEANA.

Dumnezeu s-o odihnească în pace! Slujba de comemorare va avea loc duminică, 13 februarie 2011, ora 12:30, la Catedrala Ortodoxă de la Podgoria.

Soţul Fane, copiii Florin şi Cristian

Cu durere-n suflet, anunţăm că în data de 10 februarie 2011 s-a împlinit un an de la trecerea în nefiinţă a celui care a fost

LENEŞIU EMIL,

soţ, tată, bunic, frate, cumnat. Odihnească-se în pace! Parastasul va avea loc sâmbătă, 12 februarie 2011, ora 15:00, la Biserica Ortodoxă din Ineu.

Familia

Cu lacrimi în ochi şi dor în suflet, amintim celor care au cunoscut-o, că au trecut 6 luni de când a plecat dintre noi scumpa noastră

MARIA CHIU.

Ne rugăm bunului Dumnezeu să-i dea odihnă veşnică. Parastasul va avea loc sâmbătă, 12 februarie 2011, ora 12:00, la Catedrala Ortodoxă de la Podgoria.

Familia îndurerată

Prezent mereu în gândurile şi inimile noastre păstrăm neştearsă amintirea celui care a fost soţ, tată, bunic şi străbunic

DUMITRU VASILE

de la a cărui dispariţie au trecut doi ani. Dumnezeu să-l odihnească în linişte şi pace!

Soţia, fiul, nepoţii şi strănepoata

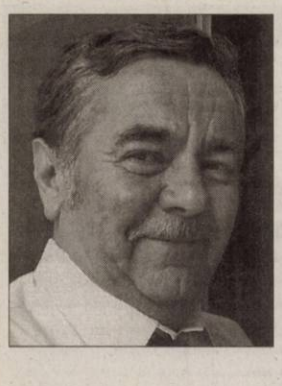

Se împlinesc 6 luni de când inima generoasă a celui mai iubitor şi dedicat soţ şi tată

ROBOTIN GHEORGHE

a încetat să mai bată. A lăsat în urmă durerea nestinsă a familiei şi amintirea vie în sufletele tuturor celor care l-au cunoscut. Slujba de pomenire va avea loc sâmbătă, 12 februarie, ora 12:30, la Catedrala Nouă Podgoria.

Dumnezeu să-l odihnească!

Soţia şi copiii

Anunţurile de deces se publică GRATUIT!

În urmă cu un an ai plecat pe un drum fără întoarcere. Pu

tăm în suflet o mare durere şi mult do rămâi o amintire frumoasă pentru c care te-au cunoscut, vei fi mereu în i mile şi sufletele noastre draga noast

CRIŞAN SANDA NORINA.

Slujba de pomenire va avea loc în da de 13.02.2011, la Biserica Ortodoxă d Botfei.

Tati, unchiul şi so în veci nemângâia

Venim şi plecăm, iar apoi ne stingem sub privirile nep tincioase ale celor dragi. La fel te-ai stins şi tu, tată, s şi fiu drag

LĂDĂU ALEXANDRU,

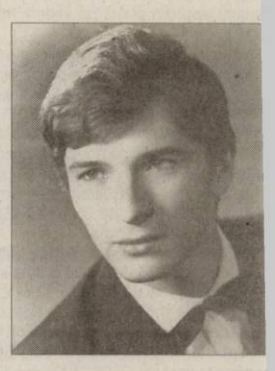

fără să spui un cuvânt... doar un surâs. Îţi simţim lipsa şi cu toate că s-au scurs 6 luni, scurgerea timpului nu a reuşit să amelioreze durerea ce o simţim şi privirile încă te caută, când ne uităm la locul unde ai stat tu. Dumnezeu să-ţi dea odihnă veşnică şi lumină fără sfârşit! Parastasul şi slujba de pomenire va avea loc sâmbătă, 12 februarie 2011, ora 11:00, la Biseric Ortodoxă din Aradul Nou.

Famili

A trecut, iată un an de la des părţirea noastră şi eşti pre zent printre noi, în tot ceea ce gândim şi facem. Purtăm cu noi, oriunde am fi, amin tirile anilor pe care i-am par curs împreună. Pădurea în care te simţeai atât de bine, renaşte, se apropie primă vara şi chiar dacă nu mai poţi simţi fiorul naturii, sun tem siguri că te bucuri acolo unde eşti, dragul nostru

IOAN MUREŞAN

vei rămâne veşnic în inimile şi sufletele noastre. Odihneşte-te în tihna memoriei noastre!

Familia

Se împlinesc 4 ani pe 12 feb. a.c. de când a plecat dintre noi soţia şi mama

FAUR IULIANA (MĂRIOARA).

Bunul Dumnezeu s-o odihnească în pace!

Familia, soţul şi fiul

Duminică, 13 februarie se împlinesc 3 ani de când a plecat dintre noi cea care a fost cea mai iubită soţie şi mamă

CHITUC VIORICA.

Anii pot şterge multe lucruri, dar unele lucruri nu pot fi şternse niciodată... ca şi amintirile din acele vremuri fericite când eram toţi împreună. Dumnezeu să te odihnească în pace!

Soţul Eugen, fiica Daniela, ginerele Sandu

O rugăciune, o lumânare aprinsă şi multe lacrimi la împlinirea a 6 ani de la trecerea în eternitate celui care a fost iubitul nostru soţ, tată, socru şi bunic

OTLĂCAN GHEORGHE,

din Grăniceri.

Dumnezeu să-l odihnească în pace!

Soţia şi copiii cu familiile lor

)NSILIUL DE ADMINISTRATIE al Spitalului Orasenesc Ineu

rganizeaza **CONCURS** pentru ocuparea functiei de
manager persoana fizica.

oncursul consta în proba scrisa, sustinerea unui proiect ıanagement si interviu , se va desfasura la sediul Spiui din Ineu , str.Republicii, nr.2 , incepand cu data de 3.2011 , dupa urmatorul calendar :
4.03.2011 , ora 12,00 sustinerea testului grila;
1.03.2011, ora 12,00 sustinerea proiectului de manaent si sustinerea interviului de selectie.
Candidatii trebuie sa îndeplinesca, cumulativ, urmatoa- conditii:
) sunt absolventi de învatamânt universitar de lunga ıta cu diploma de licenta sau echivalenta;
) sunt absolventi ai unor cursuri de perfectionare în ıagement sau management sanitar, agreate de Minis- l Sanatatii si stabilite prin Ordin al Ministrului Sanatatii sunt absolventi ai unui masterat sau doctorat în manaıent sanitar, economic sau administrativ organizat într- stitutie de învatamânt superior acreditata, potrivit legii fac dovada ca urmeaza aceste cursuri;
) au cel putin 2 ani vechime în posturi prevazute cu stuıniversitare de lunga durata, conform legii;
) nu sunt condamnati penal sau în curs de urmarire ala;
) sunt apti din punct de vedere medical(fizic si neusihic) ;
) nu au vârsta de pensionare, conform legii.
Dosarele de înscriere se depun la secretariatul comisiei concurs, la sediul din cadrul Spitalului Orasenesc Ineu - retariat, pâna la data de 10.03.2011, ora 12,00.
Dupa finalizarea înscrierilor, comisia de concurs studiaza arele depuse si stabileste pentru fiecare rezultatul prin rierea mentiunii « Admis » sau « Respins ».
Rezultatul studierii dosarelor de înscriere se afiseaza în a de 11.03.2011,ora 12,00 la sediul Spitalului Orasenesc u, pe panoul din incinta.
Candidatii au dreptul sa conteste rezultatul studierii dosaır în termen de 24 de ore de la data afisarii acestuia resctiv pâna la data de 12.03.2011,ora 12,00. Contestatia solutioneaza în 48 de ore de la data depunerii, de catre nisia de solutionare a contestatiilor. Rezultatul solutioii contestatiilor se afiseaza la sediul Spitalului Orasenesc u pâna la data de 13.03.2011, ora 12,00.
Concursul este continuat de catre candidatii al caror dosar ost declarat admis .
- Dosarul de inscriere trebuie sa contina urmatoarele cumente:

a) cererea de înscriere;
b). copia actului de identitate;
c). copia legalizată a diplomei de licenţă sau echivalente;
d).copia legalizată a documentelelor care atestă absolvirea cursurilor de perfecţionare în management sau management sanitar sau copia legalizată a diplomei de master sau doctorat în management sanitar, economic sau administrativ organizat într-o instituţie de învăţământ superior acreditată, potrivit legii sau adeverinţă în original care să ateste că urmează aceste cursuri;
e). curriculum vitae;
f). copii ale diplomelor de studii şi alte acte ce atestă efecuarea unor specializări, competenţe/atestate etc. în domeniul managementului sanitar;
g). adeverinţa care atestă vechimea în posturi cu studii universitare de lungă durată sau copie de pe carnetul de muncă, certificată „în conformitate cu originalul" de către conducerea unităţii;
h). cazierul judiciar;
i). adeverinţa din care rezultă că este apt medical, fizic şi neuropsihic;
j). declaraţia pe propria răspundere privind necolaborarea cu securitatea înainte de anul 1989;
k). declaraţia pe propria răspundere că nu este urmărit penal şi nu are cunoştinţă că a fost începută urmărirea penală asupra sa;
l). copie legalizată a actelor (certificat de căsătorie etc.) prin care şi-a schimbat numele, după caz;
m). proiectul de management realizat de candidat;
n). chitanţa de plată a taxei de participare la concurs,in cuantum de 500 lei, taxă ce se achită la caseria Spitalul Orasenesc Ineu.

NOTA : Contractul de management –persoana fizica la Spitalul Orasenesc Ineu inceteaza in situatia implementarii unei strategii concrete pentru atingerea obiectivului de eficienţă maximă a managementului spitalicesc al Spitalului orasenesc Ineu prin care Consiliul Local al orasului Ineu va identifica , evidenţia si asigura sprijin local în implementarea strategiei localitaţii de participare a sectorului privat prin proiectele parteneriatelor public-private la îmbunătăţirea performanţei sectorului sanitar la Spitalul orasenesc Ineu în conformitate cu prevederile legale in vigoare

PRESEDINTE,
CONSILIUL DE ADMINISTRATIE
AL SPTALULUI ORASENESC INEU
Ec. NOGEA CALIN ADRIAN

(781881)

ARIES TEXTILE SRL
Parte a unui important grup internaţional

ANGAJEAZĂ

CONFECŢIONERE

Mediu de muncă modern
Salar atractiv+bonus performanta
Transport asigurat sau decontat
Primă de prezenţă şi
tichete de masă din prima zi
Asistenţă medicală

Relaţii la nr. de telefon:
0257/ 219.811

(H-767341)

oni Wiring Systems Arad **ANGAJEAZA** :

Operatori asamblare

Avantaje:

- *Venit lunar impozabil: 980 Ron in perioada de integrare, care poate creste la 1500 Ron bazat pe experienta si performanta*
- *Angajare pe perioada nedeterminata*
- *Transport asigurat in Judetul Arad*
- *Ore suplimentare platite*
- *Analize gratuite pentru angajare*
- *Asistenta medicala gratuita*
- *Oportunitati de promovare*
- *Pachet de servicii medicale gratuite pentru angajati si familiile acestora la una dintre cele mai moderne policlinici din Arad*

erinte minime:
Capacitate de integrare intr-un mediu de lucru dinamic
Stare fizica buna, spirit de echipa, disponibilitate de lucru in 3 schimburi

Cererile de angajare se depun la sediul firmei noastre.

ersonal in Departamentele Tehnice:

NGINERI CALITATE, INGINERI / TEHNICIENI ELECTRONISTI, TEHNICIENI INTRETINERE, PLANIFICATOR PRODUCTIE, INGINERI PROIECTARE, INGINERI PRODUCTIE

ı rugam trimiteti aplicatiile la adresa: recrutare.arad@leoni.com

ONI Wiring Systems Arad
. 1, no. 11 • Zona Industriala Arad, Jud Arad
el: 0257-205146, 0257-205266

LEONI

(H-782517)

Celebra Tamaduitoare
Valentina Codreanca este prezenta in Arad.
Aveti acum o sansa unica pt. a va purifica trupul si sufletul si a va rezolva toate problemele. Valentina Codreanca lucreaza prin Magie Alba, descanta pt dragoste, liniste sufleteasca, succes in afaceri, examene, vindeca stresul, ipotenta, dezleaga farmece, blesteme, cununii legate, deschide cartile de tarot. Rezolvari garantate pt care isi asuma responsabilitatea. Asigura confidentialitate si profesionalism in tot ceea ce realizeaza. Tel : 0747.422.031, 0721.56.44.57, Web-site: www.magicvalentina.ro

(H-718995)

GARSONIERE

• **Vând garsonieră** confort 2, UTA/Micălaca, amenajate, 34 mp, 14.000- 16.000 Eur, 0755.814.902, 0745.780.412. 767712

• **Vând garsonieră** confort 1, Confecţii etaj 2, 37mp. Preţ 15.500Euro negociabil. Telefon 0744.804.584, 0770.311.991. 783803

• **Vând garsonieră** str. Predeal Bl.G1, etaj I, 6500 euro/negociabil, informaţii telefon: 0746.185.775. 783435

GARSONIERE-JUDEŢ

• **Vând garsonieră** în Lipova. Tel. 0726.650.208. 767590

AP.1 CAMERĂ

• **Vând (schimb** cu 2 camere) apartament 1 cameră, amenajat în Grădişte. Telefon 0741.163.070, 0770/474115. 743514

• **Vând apartament** 1 cameră, Boul Roşu. Tel. 0722.479.337. 754306

AP.2 CAMERE-ARAD

• **Vând apartament** două camere, parter supraînălţat cu balcon faianţă, gresie, parchet laminat, Micălaca, str. Felix. Tel. 0746.402.028. 741258

• **Vând apartament** 2 camere Aradu Nou, 0744.621.968. 727547

• **Vând apartament** 2 camere amenajat zona Libelula, 0744.621.968. 727660

• **Vând apartament** 2 camere semidecomandat, etaj 2, amenajat şi mobilat, str. Mucius Scaevola- Boul Roşu. Tel. 0743.171.046, 0724.347.972. 765011

• **Vând apartament** 2 camere, ideal spaţiu comercial, Podgoria, 52 mp, decomandat, 32.000 Eur, 0745.780.412, 0755.814.902. 767656

• **Vând apartament** 2 camere, bucătărie, baie, strada Det. Păuliş, preţ 15.000 euro, telefon: 0771.659.563. 771486

• **Vând apartament** 2 camere, decomandat, P- ţa Mică. Preţ 24.900 Eur. Tel. 0744.241.122, 0746.264.425. 771356

• **Vând apartament** 2 camere, Micălaca 300, etaj IV, preţ 27.000 euro, 0735.423.056. 775253

• **Vând apartament** 2 camere, confort 1, zona Spitalul Judeţean, etaj 1/4, 83 mp, amenajat, preţ 38.500 Eur, 0727.700.618, 0357/439207. 782392

• **Vând urgent** apartament 2 camere, ocupabil imediat, telefon. 0727.836.953. 761238

Mica publicitate, telefon 0257/210.775

AP.3 CAMERE-ARAD

• **Vând apartament** Alfa, 3 camere decomandate, etaj 3, 2 băi, boxă, garaj, amenajat, geamuri, uşi termopan, instalaţii electrice sanitare schimbate, radiatoare noi, contorizat, balcon închis termopan. Preţ 43.000 Eur, 0730.222.641. 783851

• **Vând apartament** 3 camere, Grădişte, 78 mp, etaj 4/4, decomandat, neamenajat, contorizat apă şi încălzire. Tel. 0742.378.390, 0257/235298. 645111

• **Vând apartament** 3 camere Samantha, mobilat complet cu garaj zidit. Telefon: 0744.523.701. 719022

• **Vând apartament** 3 camere, zona Vlaicu, mobilat, centrală proprie. Preţ 53.000 Euro negociabil, 0745.614.880. 731059

• **Vând apartament** 3 camere, zona Gării, 105 mp, 2 balcoane închise, termopane, climă, centrală, dresing, jacuzzi, bucătărie mobilată, 48.000 euro, 0722.577.061. 775142

• **Vând apartament** 3 camere, 2 băi, hol bucătărie mare, 93 mp, Micălaca 0741.424.242. 783615

AP.4 CAMERE-ARAD

• **Vând apartament** 4 camere, încălzire centrală, aer condiţionat, etaj 3/4, Peneş Curcanul.Telefon 0744.552.081,orele 07.00-17.00 770315

• **Vând apartament** 4 camere complet mobilat, etaj 1, la Z- uri. Telefon 0744.764.570. 771428

AP.4 CAMERE-JUDEŢUL ARAD

• **Vând apartament** 4 camere, parter, amenajat, Chişineu- Criş, pretabil spaţiu comercial, 105 mp. Tel 0745.771.046. 775257

AP.5 CAMERE-ARAD

• **Apartament 5** camere, ultracentral, parter, 205 mp, 68.500 Eur, 0744.849.390. 767067

• **Vând sau** schimb cu echivalent în Arad, apartament 5 camere, ultracentral, situat în Timişoara. Telefon 0722.663.275, 0724.155.530. 731155

APARTAMENT LA CASĂ

• **Vând apartament** în duplex, curte, nou construit, parter, living, bucătărie, baie+mansardă, două dormitoare, baie, centrală gaz, geamuri termopan, zonă foarte liniştită, cartier Cadaş. Preţ 35.000 Eur, 0749.539.114. 785016

• **Vând apartament** ultracentral în casă, S=92 mp (2 camere, bucătărie, baie, cămară, 2 boxe) fără îmbunătăţiri. 0745.315.895. 749094

• **Vând apartament** ultracentral în casă (2 camere, bucătărie, baie, cămară, boxă) S=52 mp, cu îmbunătăţiri. 0745.315.895. 749172

• **Vând apartament** ultracentral în casă (1 cameră, bucătărie, baie, cămară, boxă) S=48 mp, fără îmbunătăţiri (parter) 0745.315.895. 749403

CASE-ARAD

• **Vând casă** Grădişte, partea dreaptă, 2 corpuri, unul finisat, totul nou, al doilea amporat mansardat ST- 1000 mp, SC 260 mp, 129000 euro, puţin nesociabil. Telefon: 0722.389.001. 783463

• **Vând casă** zona Vlaicu, ST- 318 mp, SC 106 mp, 3 camere decomandate, baie, bucătărie, preţ 32,000 euro, telefon: 0745.780.412, 0726.455.633. 754393

• **Vând casă,** strada Poetului, nr. 7, suprafaţa totală 343 mp. Telefon 0723.268.195, 0751.716.399. 729158

• **Vând casă,** zonă centrală, solidă, singur în curte, 44.000 Eur, 0729.274.880. 785532

CASE-JUDEŢUL ARAD

• **Gurahonţ:Vând casă** cărămidă; compusă din 3 camere; antreu; baie; cămară; apă de la reţea; canalizare; anexe: cameră; cămară; bucătărie; magazie; magazie lemne; garaj; cocină; coteţ păsări şi o mică grădină; str. Zărandului, nr.21.Telefon 0744.617.946. 783454

• **Vând casă** Călugăreni, 1400 mp, 2camere, bucătărie, anexe, la şosea, central. 23.000 euro/neg. 0754.974.199, 0740.885.362. 764850

• **Vând casă** cu teren în localitatea Şagu. Preţ 25.000Euro negociabil.Telefon 0722.404.479. 775239

• **Vând casă** mare anexe+grădină. Urgent! Gurba, preţ avantajos, 0755.168.984. 683602

• **Vând casă** Neudorf, 1470 mp, 29 km de Arad. ☎0754.012.357. 746277

• **Vând casă** în Galşa, centru. 3000 mp, telefon 0257/274.485. 642609

• **Vând casă** în Ineu, Central , 4 camere, anexă, garaj, pivniţă, toate utilităţiile+ două spaţii comerciale. Preţ negociabil.Telefon 0745.627.632. 760687

• **Vând urgent** casă, nouă, ieftin, în Chişineu- Criş. Telefon: 0745.144.123. 771480

CASE-ALTE JUDEŢE

• **Vând casă** locuibilă Ungaria, apă, gaz, teren, 0744.621.968. 727725

CASE DE VACANŢĂ-JUD ARAD

• **Vând casă** de vacanţă la Insula Mureş, cu suprafaţă de 650 mp, preţ avantajos. Informaţii telefon 0724.924.421. 782516

CASE DE VACANŢĂ-ALTE JUDEŢE

• **Case şi** terenuri- intravilan BATTONYA, ieftin, toate utilităţile, PersoanăFizică, 0722- 257409. 764649

VILE-ARAD

• **Vând vilă** în Pârneava, 6 camere, 5 băi, toate utilităţile, grădină, garaj, negociabil, 0257/280395. 732139

SPAŢII COM-ARAD

• **Închiriere- Vânzare** spaţiu- comercial CONFECŢII, 66- mp, vitrină- mare, PersoanăFizică, 0722- 257409. 745905

• **Vând birou** lângă tribunal, amenajat de lux.☎: 0745.234.823, 0723.180.004. 746403

• **11.500- mp şoseaua- NĂDLAC,** FS mare, utilităţi, Proiect- HOTEL, 0722- 257409. 764647

TERENURI LOCAL

• **P.F. Vând** locuri de casă 400mp cu C.F., toate utilităţile, în Arad. Telefon 0745.350.576. 746336

• **Vând loc** de casă intravilan zona Grădişte 1500 mp, str. nouă, 30/50 ml, posibil parcelare, persoană fizică. Preţ 30 Eur/mp. Tel. 0730.222.641. 783643

• **Vând loc** de casă 534 mp, str. 6 Vânători, Nr.81, 25.000 Euro negociabil.Telefon 0748.750.516. 745908

• **Vând teren** intravilan 800 mp, cu C.F. la şosea, gaz, apă, curent, 0723.920.312 Fără intermediari. 767178

• **Vând 720** mp teren intravilan situat în Aradul Nou, preţ negociabil, telefon: 0744.626.884, 0752035070. 782515

• **Vand teren** 900 mp str TABACOVICI nr 31 tel 0756495707 675691

TERENURI JUDEŢ

• **Vând loc** de casă Zădăreni, 600 mp, 12 euro/mp, 0745.234.823. 746525

• **Vând teren** industrial Arad- Zădăreni, 2- 4,5 ha, Arad- Şagu 5,5 ha, 10 Eur/mp/negociabil, 0745.780.412, 0755.814.902. 767695

• **Vând teren** intravilan, Frumuşeni, 1200 mp, poziţie bună, la intrare dinspre Arad, 20 m front stradal, acte la zi, 8500 euro, uşor negociabil. 0756781474. 767271

• **Vând teren** pentru casă loc. Călugăreni, 615 mp, toate utilităţile, 8.500 Eur/negociabil, 0722.226.403. 770990

• **2,3 ha,** agricol, Sânleani, 7.500 Eur, 0744.849.390. 767066

IMOBILE CHIRII

• **Închiriez (ofer)** garsonieră nemobilată, central, 110 Eur. Tel. 0722.837.714, 0722.709.493. 774769

• **Închiriez apartament** 2 camere, Podgoria, str. Iuliu- Maniu pe termen lung, renovat şi mobilat. Rog seriozitate.Telefon 0754.543.129. 743535

• **Închiriez apartament** 2 camere, utilat, mobilat, Podgoria, 200 euro, Telefon: 0743.700.345. 746045

• **Închiriez apartament** 3 camere, central. Informaţii 0722.419.336. 746340

• **Închiriez apartament** 2 camere, contorizat, zona 500 Micălaca, 0746.159.960, 0742.938.929. 747345

• **Închiriez apartament** la casă/Vând frigider cu congelator, 0748.461.333. 748308

• **Închiriez apartament** 2 camere, etaj I, zona Gării, complet dotat şi renovat, 0727.798.269. 749495

• **Închiriez apartament** 2 camere zona Uta,renovat şi utilat complet.Telefon 0744.954.742. 767238

• **Închiriez apartament** 1 cameră, centru, 130 Eur. Tel. 0744.121.964. 767740

• **Închiriez apartament** 2 camere utilat, nemobilat, zona Podgoria, 0722.332.036, 0257/252254. 767744

• **Închiriez apartament** două camere, parter, Fortuna.Telefon 0257/245553, 0357/ 412688. 770955

• **Închiriez apartament** 2 camere, decomandat şi contorizat,Micălaca zona 300, parter cu garaj.Telefon 0257/242835, 0752.628.336. 771471

• **Închiriez apartament** 2 camere mobilat, zona Micălaca. Informaţii telefon 0740.308.488. 771023

• **Închiriez apartament** 4 camere ultralux, totul nou. Preţ negociabil 450 Eur, 0756.056.780. 773438

• **Închiriez apartament** 3 camere, mobilat şi utilat, 150 euro, 0740.697.521. 775132

• **Închiriez apartament** 2 camere, zona Vlaicu, bloc X19, contorizat, etaj intermediar. Telefon: 0720.085.223. 779604

• **Închiriez garsonieră** Confort I, mobilată. Telefon 0770.266.525, 0357/416857. 770091

• **Închiriez garsonieră.** Preţ accesibil. Telefon 0740.978.151. 782332

• **Închiriez urgent** garsonieră şi apartament 2 camere mobilate, 0751.382.017, 0257/ 380344. 750917

• **Dau în** chirie apartament 1 cameră, mobilat, contorizat, cablu, Micălaca, vis- a- vis de Profi, 350 ron, telefon: 0257/228.944, 0771.475.434. 767199

• **Dau în** chirie apartament 2 camere, ultracentral, 170 Euro.Telefon 0726.311.302, 0771.084.176, 0357/430655. 774071

• **Dau în** chirie apartament două camere, lângă staţia tramvai Mioriţa. Informaţii 0257/286.803. 775128

• **Garsonieră confort** 1, Micălaca, mobilată, etaj 3, 100 Eur, 0257/228411. 767065

• **Ofer pentru** închiriat apartament 2 camere mobilate şi utilate cu aparatură electrocasnică. Condiţii foarte bune. Preţ 150 Eur. Tel. 0740.795.123. 771221

• **Ofer spre** închiriat apartament 3 camere, Micălaca. Informaţii. 0257/219.326, 0723.613.714 761609

• **Ofer spre** închiriere apartament 2 camere amenajat şi mobilat, totul nou, etaj 2. Preţ 200 Eur/lună. Telefon 0743.171.046, 0724.347.972. 764992

• **Ofer spre** închiriere apartament 1 cameră, nemobilat, ultracentral, contorizat, cu contract şi garanţie.Telefon 0731.381.454. 774062

• **Ofer spre** închiriere apartament 2 camere, mobilat- ultracentral, 0729.906.824. 773162

SPAŢII COM-ARAD

• **Închiriez apartament** 2 camere centru (birou etc.). Tel. 0744.121.964. 767743

• **Închiriez casă** pe Şaguna, pentru o societate. Tel. 0744.121.964. 767742

• **Închiriez hală** 1000mp în Parcul Industrial Uta.Telefon 0721.288.570. 770672

• **Închiriez post** coafură, manichiură, cosmetică. Tel. 0752.106.983. 771021

• **Închiriez post** lucru coafură/manichiură, cosmetică. Telefon: 0770.359.604. 749457

• **Închiriez scaun** manichiură zona Micălaca 500, clientelă formată. 0741.767.452. 783583

• **Închiriez spaţiu** comercial 140 mp în zonă cu trafic intens (Fortuna), 0744.700.403. 728310

• **Închiriez spaţiu** comercial 87 mp, Bd- ul Revoluţiei nr. 4, vis- a- vis de B.R.D. Telefon: 0727.798.269. 749597

• **Închiriez spaţiu** comercial, Intim, 170 mp. Informaţii: 0722.227.450. 775161

• **Închiriez spaţiu** ultracentral vis- a- vis de Primărie, 25 Eur/lună. Tel. 0722.274.880. 771234

• **Dau în** chirie posturi coafură, cosmetică, manichiură- pedichiură, frizerie. Telefon 0747.795.147, B- dul Revoluţiei nr. 65. 770980

TEREN-JUDEŢUL ARAD

• **Cumpăr teren** agricol minim 5 ha în zona Zimandul- Nou, Simand, Sântana, zona Cicio, de preferat suprafeţe mari, compacte. Plătesc preţul pieţei. Tel. 0730.222.641. 783750

• **Cumpăr teren** arabil extravilan în zonele Pusta Şoimoş şi Pusta Păuliş (Sâmbăteni) de la Horia. Informaţii telefon 0742.297.770, 0735.860.996. 767716

OFERTE LOCURI DE MUNCĂ

• **Angajăm consilier** vânzări magazin şi agent vânzări teren în domeniul tâmplăriei PVC. Trimiteţi C.V. la fax 0257/251720 sau e- mail: ciprisurtea@yahoo.com 782954

SC AUTO SML SRL
WWW.AUTOSML.RO
PEUGEOT
Concesionar Peugeot
Micalaca, 1 EST
0257-278-738
HYUNDAI
Concesionar HYUNDAI
Calea Timisorii, F.N
0257-278-042

CONCESIONAR HYUNDAI ŞI PEUGEOT PENTRU JUD. ARAD, VĂ AŞTEAPTĂ ÎN CONCESIUNILE NOASTRE PENTRU A BENEFICIA DE 20% REDUCERE LA MANOPERA SI PIESE DE SCHIMB PENTRU ORICE VEHICUL MAI VECHI DE 4 ANI!

Fabrică de medicamente si produse naturale
caută pe teritoriul judeţului Arad:
medici, reprezentanţi vânzări birou si pe teren.
Nu cerem experienţă. CV-urile se trimit în limba maghiară sau română pe adresa de mail : drdozsa@freemail.hu (site www.artrozis.com).
Informaţii la telefon : +36702245969 (H-770908)

SC **Nutrientul** SA - Palota, jud. Bihor
achiziţionează cereale: grâu, porumb, orz.
0259/471-811 - pentru cantităţi mici, sau
0726/623-792 - pentru cantităţi mari (H-729139)

EVIDENŢIAZĂ-TE!
Text: DATA apariţiei:
Talon valabil până în 31 martie 2011
Date personale:
Nume şi Prenume:
Telefon:
Buletin de identitate:
TALON + PRETUL CATEGORIEI AFERENTE
JURNAL

Luni, 14 februarie se împlinesc 7 ani de când o inimă nobilă a încetat să mai bată lăsând în urmă lacrimi şi durere. Ai plecat prea timpuriu în ceruri dragul nostru soţ şi tată

TEO ŢUCUDEAN.

Domnul să te odihnească în Împărăţia Lui! Parastasul de pomenire va avea loc duminică, 13 februarie 2011, ora 12:00, la Biserica Ortodoxă din Grădişte.

Soţia Angi, fiul Cristi şi Diana

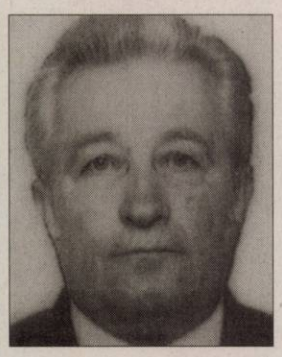

S-a împlinit un an. Rareori în vis te-ai arătat, sufletul meu drag

BALINT GHEORGHE.

După o suferinţă grea în faţă mea te-ai stins. Ai lăsat pe-acest pământ, o cruce şi-un mormânt. Dumnezeu să te odihnească în pace! Parastasul de pomenire va avea loc duminică 13 februarie 2011 ora 12:00 la Biserica Ortodoxă Micălaca Veche (str. Renaşterii).

Nu te vor uita niciodată fiicele, ginerii, nepoţii şi strănepotul.

Soţia Elena

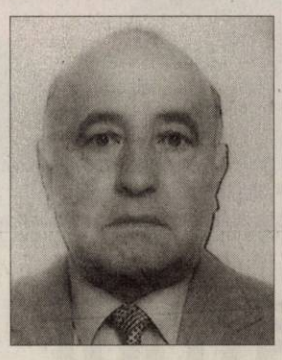

În data de 13 Februarie se împlinesc 5 ani de la plecarea dintre noi a iubitului nostru soţ, tată şi bunic

CHIOIBAŞ ŞTEFAN.

Slujba de pomenire va avea loc Duminică, la Biserica Ortodoxă, din Grădişte.

Familia

Se împlineşte un an de când a plecat dintre cei dragi

IULIANA (GHIULA) DON,

din Curtici.

Parastasul va avea loc duminică, 13 februarie 2011. Nu te vom uita niciodată!

Cumnata Nadia şi nepoţii Doina şi Puiu

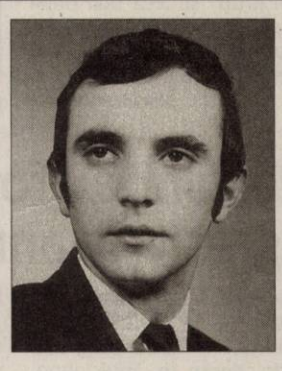

Deplângem nemângâiaţi trecerea în eternitate, în urmă cu 7 ani a celui care a fost minunat soţ şi tată

HĂRDUŢ IOAN.

Lacrimi şi flori pe tristul lui mormânt.

Familia întristată

Se împlinesc 7 ani de când a plecat dintre noi, cel care a fost soţ, tată, socru şi bunic

BLAGA OCTAVIAN.

Slujba de pomenire va avea loc duminică, 13 februarie 2011, la Biserica Ortodoxă din Fiscut.

Soţia Maria şi copiii: Rodica, Ileana şi Ica cu familiile

A trecut un an de când o parte din lumina sufletului nostru s-a stins, lăsându-ne învăluiţi în negura tristeţii fără margini. Durerea din sufletele noastre e mistuitoare, iar dorul nestins de draga noastră soţie, mamă, soacră şi bunică cea care a fost

SAS MARIA,

ne poartă paşii spre crucea rece, la mormânt. Oricât te-am chema, tu nu mai vii, oricât te-am striga, tu nu mai răspunzi, dar visele în care te vedem ne aduc puţină alinare în imensitatea dorului care ne copleşeşte. Parastasul va avea loc sâmbătă, 12 februarie 2011, ora 12:00, la Biserica Ortodoxă Şega I.

Soţul Ioan, fiica Liliana cu soţul Nicu, fiica Simona cu soţul Gicu şi nepotul Alex

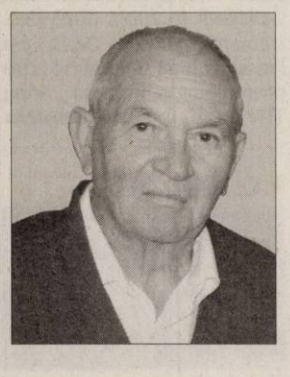

Ne amintim cu mare tristeţe şi durere în suflet că au trecut 6 săptămâni de când a plecat de lângă noi scumpul nostru tată şi bunic

COSTUŢ GHEORGHE,

din Beliu.

Pe patul tău în suferinţă/ Te-am tot vegheat să te ridici/Ţi-am fost alături cu credinţă/Şi-am vrut să mai rămâi cu noi/Dar tu te-ai stins în faţa noastră/Şi greu ne-a fost să te privim/Căci n-am putut să te salvăm.

În veci nemângâiaţi fiul, nora şi nepoatele dragi ţie cu familiile lor

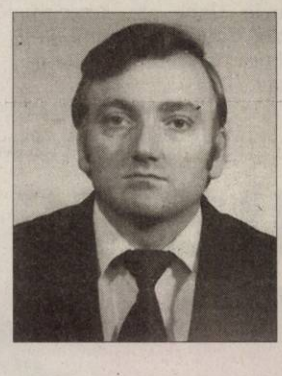

O rugăciune, o lumânare, o floare, multe lacrimi la mormântul iubitului nostru tată şi soţ. A trecut un an de când ne-a părăsit plecând pe un drum fără întoarcere, lăsând în urmă acel gol imens pe care timpul l-a înlocuit cu amintirea celui ce a fost

VICTOR ROMAN.

Doamne, cât de tare doare dorul acum când nu mai avem cui spune

TATĂ!

Cu capetele plecate la icoana Ta Doamne Isuse Hristoase ne rugăm Ţie îndură-te de noi şi-i odihneşte sufletul în lumea celor drepţi. Comemorarea va avea loc duminică, 13 februarie 2011, ora 12:00, la Biserica din Sânicolaul Mic.

Veşnic îndurerată, familia Roman

Se împlinesc 14 ani de lacrimi şi dor de când ne-a părăsit pentru totdeauna iubitul nostru soţ, tată şi bunic

LAZĂR EMERIC,

din Bârsa.

Chipul şi bunătatea ta vor rămâne veşnic în sufletele noastre. Nu te vom uita niciodată!

Soţia Aghi, copiii Eva, Mihai, Lili, ginerele Mihai, nepoţii Alexandra, Raluca, Mirabela, Darius, Casius, Mihaela şi Edian

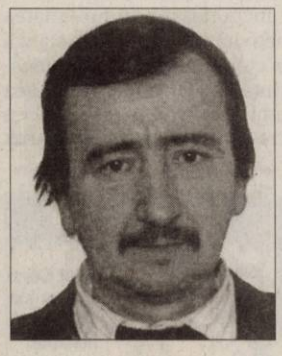

Se împlinesc 2 ani de când fratele meu drag

ŢICA PAVEL,

din Cărand,

a plecat fără să vrea - pe drumul fără întoarcere. Noi, cei pe care i-a iubit - necondiţionat - să ne amintim, din când în când de zâmbetul şi tristeţea lui, de generozitatea şi preaplinul inimii lui.

O soră care încă-i mai plânge plecarea, Ioana Balint

✝ Se împlinesc 4 ani de la trecerea în nefiinţă a celui care a fost soţ, tată şi frate

TOMA MIHAI.

Îţi păstrăm vie amintirea.

Soţia Adriana şi fiul Cătălin

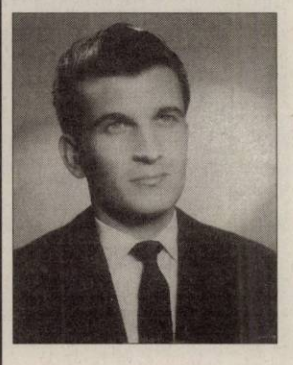

Ce scurtă este viaţa, ce tristă-i despărţirea şi timpul care trece, rămâne amintirea durerea şi regretul căci nu mai e cu noi fratele nostru drag

VASILE NIŢĂ,

din Sîntana,

de la a cărei plecare în eternitate se împlinesc 6 ani. Odihnească-se în pace!

Surorile: Maria, Ana, Geta cu familiile

- **Angajăm curier** cu experienţă, vârsta 25-35 ani. CV la wmt.arad@wmt.ro 764967
- **Angajăm personal** relaţii clienţi- vânzări. Rugăm trimiteţi C.V. - ech.protectie@gmail.com 773595
- **Angajăm tineri** absolvenţi pe maşini cu comandă numerică şi pentru debavurare manuală. Telefon: 0771.095.394 între orele: 09:00- 17:00. 780494
- **Angajăm vânzătoare** fast- food. Telefon 0770.366.597. 774289
- **Angajăm vânzătoare** în magazin rulmenţi- şuruburi. Telefon: 0728.004.951 sau personal str. A.Şaguna 53, Arad între orele 10- 12.00. 774548
- **Angajăm vânzător** pentru gheretă non- stop cu jocuri şi alimente, 0746.264.872. 783602
- **Angajez şofer** pentru transport marfă pe camion de 7,5Tone, 0743.060.056. 774064
- **Angajez şofer** profesionist pentru extern. Tel. 0744.521.894. 785663
- **Angajez fierari** betonişti. Informaţii: 0744.919.119. 775165
- **Angajez jurist** cu experienţă. Rugăm seriozitate. Informaţii: 0740.275.245, vanzari@dial- ton.ro 774995
- **Angajez muncitori** necalificaţi pentru firmă colectare deşeuri Sînleani. 0722.315.686, 8:00- 15:00. 782532
- **Angajez vopsitor** pentru mobilă. Informaţii: 0257/272.522. 781247
- **Bucatari,Ospatari 5- 6luni** munca Caming Germania Limba Germana conversatie 0374035858 orele11- 17 785665
- **Cabinet medical** de întreprindere angajează asistentă medicală generalistă. Informaţii: 0722.886.355. 772857
- **Contracte munca Italia/Grecia, cameriste, infirmiere, croitorie, lucrător comercial, 800 Eur, www.epp- jobs.com; 0368.425.804; 0745.489.172; 0731.078.790; 0769.875.604; 0268.474.435.** 187610
- **Magazin alimentar** angajează vânzătoare cu experienţă P.C. Tel. 0726.227.377. 772786
- **Pensiune angajează** ospătăriţă şi cameristă. Informaţii la ☎: 0747.110.234. 783589
- **Restaurant angajează** bucătar cu experienţă. Tel. 0724.999.050. 767653
- **Se citează** pârâtul Morar Cornel în dosarul nr. 670/51/2011 al Judecătoriei Arad, cu termen de judecată la data de 01.03.2011, ora 8:30, sala 215, în proces de divorţ cu reclamanta Morar Cornelia. 770014
- **S.C. angajează** confecţionere salar + primă, bonuri, transport. Telefon: 0257/ 288.035. 780375
- **Sală de** jocuri angajează operatoare jocuri, barmane bodyguard, 0736.473.548, 0721.541.741. 725184
- **Societate angajează** muncitori calificaţi pentru bandă montat tălpi. Telefon 0257/ 306030. 724998

PRESTĂRI SERVICII

- **A Acord** Garanţie 2 ani reparaţii maşini spălat, 0744.241.398, 0357/401569,0257/ 259146. 764675
- **A.Acord Garanţie,repar** maşini spălat automate, frigidere, piese originale,domiciliul clientului. Telefon 0257/274600, 0745.395.282. 767670
- **Cursuri 200** Lei/lună Masaj şi reflexoterapie, manichiură- pedichiură. Informaţii 0724.442.686. 725061
- **Organizăm cursuri** de calificare cu autorizare ISCIR pentru meseriile de automacaragiu, stivuitorist şi fochist. Telefon 0722.283.569. 731150

CONSTRUCŢII

- **Vând balast,** nisip, sorturi, etc. orice cantitate, duc molozul. TEL: 0745.036.969, 0722.389.480. 697850
- **Vând lemne** de foc esenţă tare, tăiate. Tel. 0742.749.698, 0748.934.419. 774043
- **Vând lemne** foc esenţă tare, la domiciliu, 100 lei/mp, 0742.655.913. 767267
- **Vând lemne** foc tăiate, crăpate, esenţă tare. Tel. 0721.592.572. 761938

AUTO ROMÂNEŞTI

- **Vând Dacia** Break, an 1997, vişiniu metalizat, 52.000km reali, VT- 2013, 650 Euro negociabil, 0742.903.147. 783012

AUTO STRĂINE

- **Vând W** Bora, capacitate cilindrică 1,6 cm3, an 2005, persoană fizică, 34.000 km parcurşi. Tel. 0724.924.421. 785656

ELECTRONIC PLUS

- **VÂND ieftin electrocasnice second, lăzi, combine, maşini spălat haine, vase, uscătoare, televizoare, anvelope, vitrine comerciale. Rate angajaţilor, pensionarilor vârstă- boală, ☎0769.005.400.** 8694

MOBIDOM

- **Vând frigider** congelator, combină frigorifică, maşină spălat automată, telefoN: 0257/210.613. 774991

Mica publicitate, telefon 0257/210.775

TRACTOARE

- **Vând tractor** Maser Fergonson 110 CP 4x4, cabină cu climă, cauciucuri 90%, recent adus. Preţ la vedere, 0722.255.419. 783190

PIERDERI

- **Pierdut legătură** cheie auto, Ford, găsitorului recompensă! Telefon. 0744.773.151. 775121

PLANTE-FLORI

- **Vând baloţi** lucernă, trifoi, calitate superioară. Informaţii Răpsig judeţul Arad. Telefon 0740.311.599, 0257/324736. 743531

ANIMALE-PĂSĂRI DOMESTICE

- **Vând porci** 80- 85 kg/buc., scrofiţe, rasă de carne, 0744.855.910. 767045
- **Vând purcei** de 10 săptămâni, telefon: 0740.889.033. 782510
- **Vând un** porc 100- 110 kg. Telefon 0722.377.191, 0770.886.020. 773097
- **Vând vacă** BR gestantă în luna a- IX- a şi o junincă gestantă RED HOLSTEIN gestantă în luna a- VII - a. Telefon 0740.095.203. 772953
- **Vând vacă** fătată fără viţel.Telefon 0741.250.749. 782004

MAŞINI,UTILAJE,INSTALAŢII

- **Vând automacara** Hydrom 16T stare perfectă de funcţionare. Informaţii: 0744.523.701. 719143
- **Vând combină** internaţional 1460, masa 5 m, echipament floarea soarelui, heder porumb 6 rînduri, tractor 650 cu toate utilităţile agricole, toate în stare de funcţionare, 0741.180.346. 783327

ÎMPRUMUTURI FINANCIARE

- **Ofertă! Valută** rapid cu 2- 3%. Plata la final! Tel. 0721.492.429. 754446

CITAŢII

- **Se citează** la Judecătoria Chişineu- Criş, Farcaş Pavel, cu ultimul domiciliu în Sântana, str. Zefirului nr. 71. jud. Arad, pentru ziua de 22 februarie 2011, ora 9, în proces de prestaţie tabulară cu Golban Teodor. 781988

DIVERSE

- **Cumpăr fier,** cupru alamă, baterii, caroserii, pene, 0741.435.116, 0746.404.475. 746357
- **Cumpăr maşini** spălat automate, frigidere defecte. Ofer 20Lei- 30Lei, 0745.395.282, 0257/274600. 767684
- **Cumpăr mobilă** din lemn curbată, porţelanuri, vederi vechi, argintărie pentru topit etc., 0744.203.945. 765058
- **Cumpăr pene** vechi- noi, fier vechi, caroserii. Preţ convenabil, 0745.983.893. 773362
- **Cumpăr pene** vechi/noi, fier vechi, cupru (22 lei) baterii auto vechi, etc. Telefon: 0752.348.495. 706279
- **Cumpăr pene** vechi/noi, fier vechi, cupru, alamă, aluminiu, baterii auto, preţ bun. 0741.689.068. 783591
- **Cumpăr pene** vechi/noi, baterii auto, fier vechi, neferoase, preţ bun! 0742.299.805, 0749.974.783. 783609
- **Cumpăr pene,** cupru, alamă, baterii, aluminiu, radiatoare, fier vechi, caroserii, inox, 0754.433.372. 754431
- **Vând ţuică** de struguri. Telefon 0751.119.816. 771407
- **Vând ţuică** prune de Chisindia 52 grade. Informaţii: 0742.435.545.
- **Vând baloţi** lucernă şi paie, str. Andrei Şaguna nr. 238. 767428
- **Vând canapea** extensibilă două fotolii, două monitoare 14" şi 17". Telefon: 0721.576.774. 783500
- **Vând fân** clăi. Telefon: 0744.960.548. 782203
- **Vând masă** masaj şi cosmetică, 800 lei, aparat bronzat individual 600 lei, maşină de rectificat plan cu masă magnetică 700 euro. 0724.442.686. 782573
- **Vând mraniţă** de grădină şi spaţii verzi. 0722.344.815, 0740.780.852. 706302
- **Vând sobe** teracotă montate, Arad, str. Conta- 1. Telefon 0744.523.701, 0751.083.195, 0257.273.862. 718850
- **Vând spălătorie** cu 8 programe automată.Preţ 7.000 Eur negociabil, sobă cu boiler, lemne şi cărbuni, geamuri, uşi termopan plastic, lemn, aluminiu, 0755.640.764. 771253
- **Vând 100** baloţi paie (Sânpaul). Telefon 0257/416515. 771448
- **Vindem cuptor** cu convecţie cu umidificare nou. Telefon 0770.366.597. 774203
- **Vând baloţi** lucernă de calitate, 10 lei bucata. Tel. 0754.198.542.

APELURI

- **Mulţumesc prof.** terapeut P. Florea 0733.088.848 care mi- a tratat hernia discală mediană (lombară) evitând astfel o operaţie grea ce nu se efectuează la noi. P. Lucian, 0748.038.853. 771453

A încercat să își vândă copilul

MOSCOVA. O femeie din Republica Moldova, cea mai săracă țară din Europa, a fost reținută la Moscova, după ce a încercat să-și vândă bebelușul de două luni cu 1,2 milioane de ruble (circa 30 000 de euro), a informat ieri un membru al Comisiei de Anchetă din Rusia, citat de AFP. Mama de 39 de ani a fost reținută marți într-un spital din capitala rusă, în momentul când încasa 1,2 milioane de ruble din vânzarea copilului, a declarat oficialul rus citat de agenția Ria Novosti.

SURSA: AGERPRES

PRIMUL PUI

Grădina zoologică din Wroclaw se mândreşte cu primul pui al unui lemur de bambus, specie care trăieşte exclusiv în Madagascar. FOTO: FAN

„Mai bună" decât trupa Oasis

LONDRA. Liam Gallagher, fostul lider al trupei Oasis, consideră că noua sa trupă, Beady Eye, este deja „mai bună" decât Oasis, precizând că nu îi pasă ce crede fratele său, Noel Gallagher, despre muzica lor, informează contactmusic.com. Liam Gallagher a înființat trupa Beady Eye alături de foștii membri ai Oasis - Gem Archer, Andy Bell și Chris Sharrock -, la scurt timp după ce chitaristul a părăsit grupul pe care l-a înființat alături de fratele său, Noel. Liam a precizat că deși știe că fratele său va asculta LP-ul lansat de Beady Eye, „Different Gear, Still Speeding", nu îi pasă ce crede acesta. Trupa Beady Eye, înființată de Liam Gallagher în 2009, după destrămarea grupului Oasis, și-a lansat în luna noiembrie 2010 primul single, intitulat „Bring The Light". **SURSA: MEDIAFAX**

CLIPUL ZILEI

Prăbuşit cu barcă

Coborârea unei bărci, cu o macara, de pe uscat în apă se transformă într-un adevărat fiasco. În momentul în care barca stătea suspendată cu cablurile de macara, aceasta începe să se clatine şi să se audă tot felul de trosnete.

Vezi **http://www.aradon.ro/s-a-prabusit-cu-tot-cu-barca/news-20110210-03305850**

www.aradon.ro
Mai multe poze cu Adriana

ADRIANA

Este o persoană prietenoasă şi sensibilă.

Singura ţară fără şcoală de circ

BUCUREŞTI. Directorul Circului Globus, Brândușa Novac, a declarat ieri, într-o conferință organizată cu ocazia premierii instituției la Festivalul de la Monte Carlo, că România este singura țară care a participat la această competiție și care nu are o școală de circ.

Circul Globus din București a câștigat anul acesta, în ianuarie, trei trofee la Festivalul de Circ de la Monte Carlo, unde a fost reprezentat de trupa de acrobate Almas. Pe lângă premiul festivalului, Clovnul de Bronz, distincție obținută de circul românesc și în 2007 și 2002, Almas a mai adus în țară alte două trofee, din partea Asociației Europene a Circului, respectiv din partea Televiziunii Naționale din Monte Carlo.

Trupa de acrobate Almas FOTO: EPA

Într-o conferință de presă organizată la sediul circului, la care a fost invitat primarul Capitalei, Sorin Oprescu, a fost prezentat un film cu numerele puse în scenă la Festivalul de la Monte Carlo, care au ridicat sala în picioare.

Brândușa Novac a spus despre competiția de la Monte Carlo că este precum cele din sportul de performanță și echivalează cu o olimpiada. Almas a concurat cu trupe de circ din Italia, China, Canada, Statele Unite ale Americii, Rusia, Germania, Franța, Republica Cehă, Brazilia, Kazahstan.

SURSA: MEDIAFAX

Cu risc de accident vascular

LOS ANGELES. Persoanele care beau în fiecare zi băuturi carbogazoase dietetice (light) se confruntă cu un risc de accident vascular cu 61% mai mare comparativ cu persoanele care nu consumă deloc astfel de băuturi, potrivit unui studiu publicat miercuri în Statele Unite ale Americii.

Acest studiu a fost efectuat pe un eşantion de 2.564 de persoane din New York, în cadrul unui proiect ştiinţific intitulat Northern Manhattan Study (NOMAS), şi a fost coordonat de Hannah Gardener, epidemiolog la facultatea de medicină din cadrul Universităţii Miami din statul american Florida.

Participanţii au precizat la începutul studiului cantitatea şi tipul de băuturi carbogazoase dietetice pe care le consumau în fiecare zi.

SURSA: MEDIAFAX

Avansat la gradul de colonel

LONDRA. Prinţul William, al doilea în ordinea succesiunii la tronul britanic, a fost avansat la gradul de colonel, cu câteva luni înainte de căsătoria sa cu Kate Middleton. „Regina este încântată să îşi dea acordul formal pentru numirea prinţului William în gradul de colonel în Irish Guards", se afirmă în comunicatul emis de palatul Buckingham. Această funcţie este pur onorifică, deoarece prinţul William nu serveşte în acel regiment, în prezent staţionat în Afganistan.William, fiul cel mare al prinţului Charles şi al prinţesei Diana, a început în 2009 o carieră militară, la fel ca fratele său, prinţul Harry. **SURSA: MEDIAFAX**

Fanii au ales câştigătorii

Kylie Minogue, Shakira şi Lady Gaga snt marile câştigătoare ale galei Virgin Media Music.

LONDRA. Cântăreţele Kylie Minogue, Shakira şi Lady Gaga au dominat gala Virgin Media Awards 2011, organizată miercuri, la Londra, unde au primit principalele trofee ale anului, informează contactmusic.com.

Aceste distincţii ale industriei muzicale britanice, decernate în fiecare an în urma voturilor exprimate de fani, au reliefat încă o dată dominaţia exercitată de stilul pop în ultimele 12 luni în topurile de gen internaţionale.

Cântăreaţa Kylie Minogue FOTO: EPA

Astfel, Kylie Minogue s-a impus la categoria „cel mai bun album al anului", pentru materialul discografic „Aphrodite", şi la categoria „cel mai bun single al anului", pentru piesa „All The Lovers".

Columbiana Shakira a fost desemnată „cea mai bună cântăreaţă solo", Christina Aguilera s-a impus la categoria „cel mai bun comeback", iar piesa „Telephone", interpretată de Lady Gaga în duet cu Beyonce, a triumfat la categoria „cea mai bună colaborare".

Marina Diamandis, solista grupului Marina And The Diamonds, s-a impus la categoria „cel mai bun artist debutant", iar cântăreaţa pop Pixie Lott a fost desemnată „Hottest Female" („Cea mai sexy cântăreaţă"). Nici bărbaţii nu au fost uitaţi în cadrul acestei gale, rockerii de la Muse au câştigat la categoriile „cel mai bun grup" şi „cea mai bună trupă live", iar John Lennon a fost recompensat cu trofeul „Legend of the Year".

SURSA: MEDIAFAX

Îşi păstrează relaţia vie

LONDRA. Ozzy şi Sharon Osbourne sunt foarte activi în viaţa sentimentală, cei doi declarând că au relaţii sexuale de cinci ori pe săptămână, chiar dacă sunt căsătoriţi de 28 de ani, informează contactmusic.com Întrebat dacă este adevărat că el şi Sharon au relaţii sexuale de cinci ori pe săptămână, Ozzy a răspuns afirmativ: „Da! Să fiţi siguri că avem. Ce este rău în asta?!".

SURSA: MEDIAFAX

Ozzy şi Sharon FOTO: EPA

Allan Snyder şi casca FOTO: FAN

Stimulează creativitatea

SYDNEY. O cască ce stimulează creativitatea purtătorului, prin emiterea unor fluxuri foarte slabe de curent electric, care sunt direcționate spre creierul acestuia, a avut efecte încurajatoare, au anunțat, joi, oamenii de știință australieni, citați de AFP.

Acest dispozitiv, alcătuit din doi conductori legați printr-o bandă de cauciuc, a condus la îmbunătățirea semnificativă a rezultatelor obținute de voluntari în timpul unor teste de aritmetică. Allan Snyder, directorul Centrului de științe ale creierului din cadrul Universității Sydney, a declarat că acest aparat funcționează prin suprimarea activității din emisfera stângă a creierului, asociată cunoștințelor, și prin stimularea emisferei drepte, asociată cu creativitatea. **SURSA: MEDIAFAX**

Rechinii au fost mai agresivi în anul 2010

NEW YORK. În 2010 s-au înregistrat 79 de atacuri ale rechinilor, cu numai unul mai puțin decât în anul 2000, când 80 de oameni au căzut victime ale acestor animale marine, informează site-ul maxisciences.com. În Statele Unite au fost 36 de persoane mușcate de rechini în timp ce înotau și au fost înregistrate șase decese ca urmare a atacurilor. În luna decembrie, în Egipt au fost cinci atacuri ale rechinilor în cinci zile, una din victime decedând. Cercetătorii arată că „mărirea numărului de atacuri ale rechinilor nu înseamnă neapărat că a crescut numărul lor, ci poate reflecta faptul că oamenii petrec mai mult timp în apă, lucru care sporește riscurile de întâlnire a celor două părți".

Au fost 79 de atacuri FOTO: FAN

În Florida, zonă în care se înregistrează cele mai frecvente incidente de acest fel, se constată însă o scădere constantă - 31 de cazuri în 2007, 28 în 2008, 18 în 2009 și 13 anul trecut. **SURSA: AGERPRES**

FONDAT 1989, APARE LA ARAD, TEL. 0257/281.802, E-MAIL: REDACTIA.JURNALARADEAN@INFORMMEDIA.RO; PUBLICITATE.JURNALARADEAN@INFORMMEDIA.RO

Patru zile în capitala democraţiei
PAGINA 7

JURNAL ARĂDEAN

Cum te îmbraci de Sfântul Valentin?
PAGINA 11

LUNI
14 FEBRUARIE 2011
ANUL XXIII, NR. 6252
16 PAGINI - 1,2 LEI

3° Temperaturile se vor situa între -3 şi 3 grade. Vântul va sufla cu 13 km/h

DIMINEAŢA | AMIAZA | SEARA

Time-out pe autostradă

Termenul de depunere a ofertelor pentru licitaţia pentru Arad-Nădlac a fost prelungit cu 15 zile.

ARAD. Încă o amânare pentru autostrada Arad-Nădlac. De această dată este vorba de un termen de 15 zile iar amânarea a fost anunţată oficial de Compania Naţională de Autostrăzi şi Drumuri Naţionale din România. Instituţia a precizat că are loc modificarea termenului de depunere a ofertelor pentru procedurile de atribuire: „Proiectare şi execuţie autostrada Nădlac-Arad şi Drum de legătură, Loturile 1 şi 2", „Proiectare şi execuţie autostrada Lugoj-Deva",„Proiectare şi execuţie autostrada Orăştie-Sibiu, Loturile 1, 2, 3 şi 4", „Proiectare şi execuţie autostrada Timişoara-Lugoj, Loturile 1 şi 2". Mai exact, CNADNR a decis să decaleze termenul de depunere a ofertelor cu două săptămâni, noua dată-limită fiind 28.02.2011 ora 16:30.

În ceea ce priveşte autostrada spre Nădlac, şedinţele de deschidere a ofertelor au fost stabilite pentru 1 martie, ora 9:00, în loc de 15.02.2011 ora 10:00.

Justificarea dată de companie a fost „înregistrarea unui număr mare de solicitări de clarificări referitoare la documentaţia de atribuire venite din partea potenţialilor ofertanţi, CNADNR SA neavând posibilitatea de a transmite răspunsul în termenul stabilit". /P.3

Instalaţia va reduce cheltuielile FOTO:JA

Spital cu apă de la soare

ARAD. La sfârşitul săptămânii a avut loc inaugurare oficială a sistemului de producere a apei calde pentru Spitalul Clinic Judeţean Arad cu ajutorul instalaţiei cu panouri solare. Apa caldă va junge şi la Liceul Teoretic „Vasile Goldiş" aflat în vecinătatea unităţii sanitare. /P.8

Clădirea a fost retrocedată FOTO:FAN

Judecătoria Criş, condamnată

ARAD. Cu toate că doi deputaţi, Iustin Cionca- PDL şi Mihai Calimente- PNL, fac demersuri ca Judecătoria Chişineu Criş să nu fie desfiinţată, salvarea ar fi pe termen scurt. /P.5

LOTO 13 FEBRUARIE

6/49:	31, 20, 39, 22, 13, 18
NOROC	1558838
5/40:	6, 35, 24, 9, 14, 34
JOKER	11, 33, 24, 36, 8 + 6

FOTBAL

Cele mai mari venituri ale cluburilor de fotbal în perioada 2009-2010.
milioane euro

Grafica: Jurnal arădean sursa: Deloitte

SUNTEM MÂNDRI DE VOI !

Am luat Cupa

Având în „puştoaica" Monica Brosovszky o jucătoare cerebrală, ICIM Univ Goldiş a izbutit, aseară să învingă pe Bernaco Presov, scor 62-50, într-o „Polivalentă" umplută până la refuz şi să scrie o pagină de istorie prin câştigarea Ligii Europei Centrale. /P.9 FOTO:JA

Evaluare provizorie pe centrul vechi

Au calculat procentele pentru podul Traian, cele 12 străzi, cu canalizare şi apă, şi pentru Preparandia.

ARAD. Primăria Arad a evaluat, de curând, stadiul lucrărilor proiectului de reabilitare a centrului vechi pe bani de la Uniunea Europeană. La final, executivul a decis să facă publice procentele de execuţie la fiecare dintre cele cinci obiective ale acestuia. Singura menţiune, făcută de directorul executiv al Direcţiei Tehnice a Primăriei Arad, a fost faptul că procentele făcute publice se referă la valori ale lucrării deja decontate, pe teren procentul fiind mai mare. Potrivit lui Răzvan Popa, podul Traian este realizat în proporţie de 25,9%, carosabilul în proporţie de 53%, reţeaua de canalizare 90%, apa 90%, iar restaurarea la clădirea Preparandiei a atins procentul de 72%. Şantierul este acum în conservare, din cauza vremii nefavorabile. Totuşi, atât primarul Falcă, cât şi directorul Popa au precizat că se are în vedere redeschiderea şantierului de azi, 14 februarie. Totul depinde, desigur, de vreme. Răzvan Popa pare, în plus, optimist când vine vorba de avansul pe care lucrările îl vor lua odată cu primăvara. „De la începutul lui martie, potrivit informărilor primite, în perioada diurnă vor fi temperaturi peste 10 grade, adică o vreme perfectă pentru a iuţi ritmul lucrării". Investiţia trebuie finalizată până la sfârşitul anului.

JA- A.B.D.

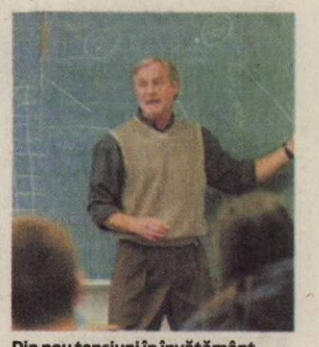

Din nou tensiuni în învăţământ FOTO: FAN

Salariile profesorilor la mâna IŞJ

ARAD. Profesorii de la Şcoala Generală nr.5 au rămas fără salarii pentru că statele lor de plată nu au fost aprobate de Inspectoratul Şcolar Arad care trebuie, potrivit unei adrese a Ministerului să-şi dea avizul. /P.5

Apa dă peste cap Aradul

ARAD. Compania de Apă şi-a distribuit banii pentru zeci de lucrări de reparaţii şi de întreţinere a reţelelor. /P.3

Bătaie într-o discotecă la Nădlac

NĂDLAC. Un adolescent în vârstă de 16 ani a spart arcada unui tânăr de 19 ani cu o sticlă de bere într-o discotecă din Nădlac. Agresiunea a pornit de la o discuţie purtată în contradictoriu între cei doi tineri. /P.8

Andrei Neagoe FOTO:L.S.

UTA s-a impus la Bekescsaba

BEKESCSABA. „Amicalul" susţinut de UTA în Ungaria, la Bekescsaba, a adus şi mulţumirea antrenorului Roland Nagy. Elevii săi s-au impus cu scorul de 2-0, prin reuşitele lui Voiculeţ, din penalty şi Neagoe. Cei doi au şi fost cei mai buni oameni de pe teren. /P.9

VALENTINE'S DAY

De „Ziua îndrăgostiţilor", mulţi arădeni au căutat să aleagă daruri pentru cei dragi şi s-au îndreptat spre cadourile oferite, ieri, la tarabele organizate special pentru acest eveniment; alţii însă au ales să transmită un mesaj de dragoste, prin intermediul ziarului, pentru fiinţa iubită. /P.6 FOTO: JA

9 771220 748010 11037

REMEMBER: 14 FEBRUARIE

1602 S-a născut Pietro Francesco Cavalli, compozitor italian (d. 1676)

1779 A murit James Cook, explorator britanic (n. 1728)

1821 A murit Petru Maior, cărturar iluminist, filolog şi istoric (n. 1761)

1924 A fost fondată corporaţia IBM

1926 A murit Radu Rosetti, istoric, memorialist şi prozator român (n. 1853)

1927 A încetat din viaţă Constantin Mille, poet, prozator şi publicist (n. 1861)

1931 S-a născut actorul Octavian Cotescu (d. 1985)

Grigore Vieru

1935 S-a născut Grigore Vieru, poet (d. 2009)

1937 S-a născut scriitorul Dumitru Ţepeneag

1946 S-a născut Gil Dobrică, solist vocal (d. 2007)

1957 A murit Sacha Guitry, actor şi regizor de teatru şi cinema (n. 1885)

COMENZI TAXI

ALFA PLUS 949; 349.349
TAXI ALFA 945; 22.88.88; 25.25.26; 0723-200.301; 0745-50.60.70
TAXI ARAD 940; 0722-755.440; 0740-252.101

AU PLECAT DINTRE NOI

Dan Ioan Stelian (1951), Cohan Floarea (1927), Tornea Teodor (1947), Titieni Firuca (1941), Rad Floare (1923), Luncan Traian (1942), Mandl Ladislau (1942)

TELEFOANE UTILE

☎INFORMATII TELEFONICE: 118.932; ☎ROBOT: 1958; ☎APEL UNIC DE URGENTA (SALVARE, POLITIE, Pompieri): 112; ☎PRIMARIA MUNICIPIULUI ARAD: Program de relatii cu publicul (camera 5) luni-vineri între orele 8-20. Tel.: 0257/284.744; tel. centrala: 0257/281.850; ☎S.C. E.ON GAZ ROMÂNIA - Sucursala Arad - Dispecerat si interventie telefon:0357/403.321; ☎DERANJAMENTE CURENT ELECTRIC: 0257/929; ☎INFORMATII CFR: 0257/231.777; ☎PROTECTIA CONSUMATORULUI: B-dul Revolutiei, nr. 50. Telefon: 0257/257.049; ☎GOSPODARIREA COMUNALA ARAD S.A.: 0257/270.352; 0729-009.033; 0257/270.352; ☎POLITIA DE FRONTIERA: 1959; ☎SC CET (Dispecerat şi intervenţie termoficare): 0357/412.244; 0257/ 231.367; 0357/412.233; ☎POLIŢIA LOCALĂ: 0257/939.

SUDOKU

REGULI: În fiecare bloc sunt câteva cifre între 1 şi 9, stabilite dinainte. Acestea trebuie completate cu cifrele lipsă, în aşa fel încât fiecare număr să figureze o singură dată. De asemenea, cifrele de la 1 la 9 trebuie să figureze o singură dată atât pe rândurile orizontale cât şi pe coloanele verticale ale celor nouă blocuri luate împreună.

ÎNCEPĂTORI

8	2						9	
6				8	2		4	7
		9	7		5			2
		2			6	4		8
	3				1	7	2	6
	8	6	4	2	7	9		
			2	7	9		1	
2	5			4		8	7	
	9	3	5	1				

AVANSAŢI

	3				4			
4	9	8		3		1		
			1			3		
				4	3		2	6
5								7
7	6		9	8				
		5			2			
		4		5		9	6	8
			4				3	

Soluţiile jocurilor din numărul precedent:

ÎNCEPĂTORI

5	7	1	4	9	8	3	2	6
6	8	4	2	7	3	5	1	9
2	3	9	1	6	5	7	8	4
8	9	2	3	4	7	1	6	5
3	4	6	5	2	1	9	7	8
7	1	5	9	8	6	2	4	3
1	5	8	7	3	4	6	9	2
4	2	3	6	1	9	8	5	7
9	6	7	8	5	2	4	3	1

AVANSAŢI

9	4	6	8	7	2	5	3	1
3	2	1	4	6	5	7	9	8
7	8	5	3	1	9	4	2	6
1	3	4	7	2	6	8	5	9
5	6	9	1	4	8	3	7	2
8	7	2	5	9	3	1	6	4
4	9	7	2	5	1	6	8	3
2	5	3	6	8	4	9	1	7
6	1	8	9	3	7	2	4	5

UNDE MERGEM în Arad

CINEMA

DACIA „3 zile de coşmar" (SUA)), orele 14; 17; 20.
ARTA „Ruptura" (Franţa), orele 15; 17.30; 20
CINEMA CITY
Anotimpul vrăjitoarelor, orele 15:10, 17:10, 19:20
Burlesque: Vis împlinit, ora 16:30
Cum s-o dai să fie bine?, ora 16:20
Cum ştii dacă ai noroc?, orele 14:20, 16:40, 19:10, 21:30
Dragoste şi alte dependente, orele 13:50, 21:00
Fără obligaţii, orele 14:50, 17:10, 19:30, 21:50
Gnomeo şi Julieta 3D, orele 14:10, 16:10, 18:10, 20:00, 22:00
Călătoriile lui Gulliver 3D, ora 20:50
O familie de coşmar, orele 13:10, 21:20
O poveste încâlcită 3D subtitrat, orele 15:30, 21:30
O poveste încâlcită 3D dublat, orele 13:20, 17:40, 19:20
Turistul, orele 14:00, 18:50, 21:20
Ursul Yogi 3D, orele 14:00, 15:40, 17:20, 19:00
Viespea verde 3D, orele 14:40, 17:00, 19:45, 22:10

CONCERTE

Candlelight Soirée. De ziua îndrăgostiţilor. Invitaţi actorii Carmen Butariu şi Zoltan Lovas; la pian Adriana şi Sorin Dogariu (luni, 14 februarie, ora 19, în sala mică de concerte a Filarmonicii)

ÎNTRERUPERI DE CURENT

Marţi 15 februarie. În municipiu: h 9-16 :sr. Gloriei, Tiberiu, Sportului, Independentei, Sanzienelor, Dambovitei, Oborului, Bucuresti, Malin(p), Suceava(p), Paltinis(p), Nasaud(p), P-ta. Bujac;h 9-13 str. Nicola Alexici,Iakob Cardos, Dornei, Ciocarliei, Brumarei, P-ta Sarbeasca(p), Preparandiei(p), Tekelia Sava(p), Teodor Pacateanu, Frumoasa, Pescarus, Steagului, Zarie, Clopotului, Pascani, Nucului, Tulnic, Bobocilor, Ioan Fatu, Emil Montia, Vantului, SC S.I.L. Plast SRL-Steagului 110, Vantului.; h12-16: str. Stefan Zarie-SC Agromec SA Arad, SC Consulting Group SRL, Soc. Agricola Aproduct Arad, SC Securotech SRL Arad, SC Alkutech, SC Schema Hydraulik, Aradul Nou-Statiunea Legumicola F1-SC Supersem Prodcom SRL, Aradul Nou-Statiunea Legumicola F2-SC Supersem Prodcom SRL, Aradul Nou-Statiunea Legumicola F3-SC Supersem Prodcom SRL, SC Decan Consulting SRL-Calea Timisorii. În judeţ:h 8-17: Nădlac-zonele (Bujac, Primărie, Moară, Grăniceri); h 9-18: Monoroştia,Căpruţa,Dumbrăviţa, Groşii Noi,Slatina de Mureş, Bătuţa Camping, Lalaşinţ, Cariera Bătuţa, Bătuţa, Bălcescu, Juliţa, Stejar, Lupeşti, Baia, Pârneşti; h9-18: Beliu(P); Bocsig Cartier; Vasile Goldis; Avram Iancu; h 8-15: Secas

SĂNĂTATE

CABINET GINECOLOGIC: Arad, B-dul Decebal nr. 11 (lângă Hotel Aradul). EFECTUĂM: DISPENSARIZARE ŞI ASISTENŢĂ LA NAŞTERE ÎN TIMIŞOARA ŞI ARAD, TEST PAP, ECO VAGINAL, CHIURETAJ. Programări la telefon: 0727.008.794. **MEDLINE SERVICE** - injecţii, pansamente, perfuzii, recoltări analize la domiciliu, 7 zile din 7. Tel. 0257.338.578; 0728.285.762; 0728.285.760.

PIEŢE, TÂRGURI

Astăzi este zi de piaţă la Curtici, Nădlac, Bocsig, Gurahonţ, Moneasa, Pilu, Vladimirescu. Tot astăzi se organizează târg săptămânal la Gurahonţ şi Bârzava.

Mâine, marţi, este zi de piaţă la Sebiş, Almaş, Apateu, Semlac, Sântana, Şilindia, Vârfurile.

www.aradon.ro

HOROSCOP

BERBECUL (III.21.-IV.20.)
Dimineaţa s-ar putea să faceţi cunoştinţă cu o persoană deosebită, care vă farmecă. Vă sfătuim să fiţi prudent şi modest.

TAURUL (IV.21.-V.20.)
Sunteţi inventiv, bine dispus şi gata să întindeţi o mana de ajutor oricui are nevoie. Reuşiţi să vă afirmaţi la locul de muncă.

GEMENII (V.21.-VI.21.)
Puteţi obţine avantaje materiale importante, cu condiţia să vă temperaţi spiritul critic. Ar fi bine să daţi dovadă de mult autocontrol.

RACUL (VI.22.-VII.22.)
Cei din jur vă apreciază pentru atitudinea deschisă pe care o aveţi. Sunteţi dispus să vă ajutaţi colegii şi să le oferiţi sfaturi utile.

LEUL (VII.23.-VIII.23.)
Se anunţă o zi deosebită, cel puţin pe plan sentimental. La o petrecere, faceţi cunoştinţă cu o persoană deosebită. S-ar putea ca atracţia să fie reciprocă.

FECIOARA (VIII.24.-IX.23.)
Sunt şanse să faceţi un pas foarte important în viaţă. Vă recomandăm să vă păstraţi calmul şi să mergeţi înainte, dacă sunteţi hotărât.

BALANŢA (IX.24.-X.23.)
Dimineaţa sunteţi dezamăgit din cauza unui eşec financiar şi deveniţi indiferent la tot ce se întâmplă în jur. Vă sfătuim să fiţi mai optimist şi mai activ.

SCORPIONUL (X.24.-XI.22.)
Eşecul într-o afacere vă ambiţionează şi sunteţi tentat să vă asumaţi mai multe riscuri. Pur şi simplu, nu este o zi bună pentru afaceri.

SĂGETĂTORUL (XI.23.-XII.21.)
Schimbările de care aveţi parte pe plan sentimental sunt benefice. În societate, aveţi o vervă deosebită şi puteţi lega cu uşurinţă prietenii noi.

CAPRICORNUL (XII.22.-I.20.)
Dimineaţa vă reîntâlniţi cu o persoană cu care nu v-aţi văzut de mult timp. Relaţiile cu prietenii şi cu rudele sunt foarte bune.

VĂRSĂTORUL (I.21.-II.20.)
Dacă aveţi ocazia să plecaţi într-o călătorie cu persoana iubită, ar fi bine să nu staţi pe gânduri, pentru că o mică escapadă poate aduce un suflu nou relaţiei.

PEŞTII (II.21.-III.20.)
Puteţi să vă faceţi planuri serioase în ceea ce priveşte relaţiile sentimentale. Vă recomandăm să nu vă ocupaţi de afaceri, pentru că flerul nu vă ajută prea mult.

DOBÂNZILE BANCARE ÎN VIGOARE LA 14.02.2011

DENUMIREA BĂNCII	SUMA MINIMĂ (RON)		DOBÂNDA (% PE AN)											
			PERSOANE FIZICE						PERSOANE JURIDICE					
	PERSOANE FIZICE	PERSOANE JURIDICE	LA VEDERE	PE TERMEN DE (LUNI)					LA VEDERE	PE TERMEN DE (LUNI)				
				1	2	3	6	9	12		1	2	3	6	9	12
BCR	100	1000	0,25	7,5	-	7,5	9	7,5	7,5	0,25	7,5	-	7,5	9	7,5	7,5
BRD	150	-	0,25	5,2	-	5,45	5,45	5,45	5,7	0,25	5,7	-	5,95	5,95	5,95	6,2
San Paolo IMI Bank	100	5000	0,1	6,5	6,75	7	7	7	6,75	0,1	9	-	9,25	9	8,75	8,5
B. Transilvania	100	2500	0,15	6,50	-	6,75	6,75	7,00	7,00	0,15	5,75	-	6,00	6,00	6,25	6,25
BancPost	500	5000	0,15	7		7,5	7	-	7,3	1	6,5	-	7,10	7,35	-	7,55
Raiffeisen	4000	1000	0,25	8	-	9	8	-	8	0,25	8	-	9	8	-	8
B. Coop. Mureşul	30	200	0,1	5	-	6	6,5	7	7	0,1	5	-	6	6,5	7	7

AICI E LOCUL CARIEREI TALE!
www.romjob.ro
PORTAL NAŢIONAL DE LOCURI DE MUNCĂ!

Vremea

Luni, 14 Februarie

www.aradon.ro

LA ORA 6
-1° Temperatura va fi între -3 - -1. Vântul va sufla cu 12km/h, dinspre NE

LA ORA 18
2° Temperatura va fi între 1-2. Vântul va sufla cu 10 km/h, dinspre ENE

ZIUA PRECEDENTĂ

Arad	2°C	Umiditate:	54%
Lipova	2°C	Presiune:	757mmHG
Chişineu- Criş	2°C	Precipitaţii:	20 %
Săvârşin	2°C	Vânt:	8 km/h
Sebiş	2°C	Direcţie vânt:	ESE

AZI

Temperaturile se vor situa între -3 şi 3 grade. Vântul va sufla cu 13 km/h, dinspre NE

SOARELE

Răsare: 07:40
Apune: 17:58

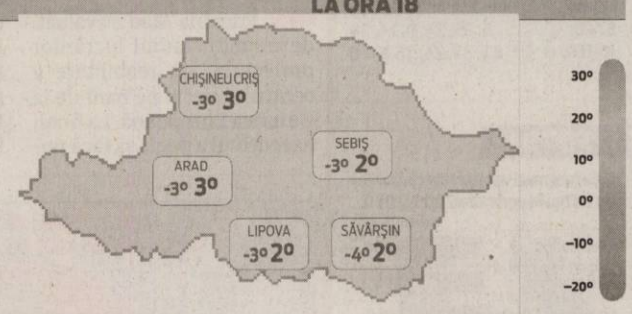

FAZELE LUNII

03. 02. | 11. 02. | 18. 02. | 25. 02.

LUNI	MARŢI	MIERCURI	JOI
-3° 3° parţial noros	-2° 4° parţial noros	-2° 5° parţial noros	-1° 4° lapoviţă

CALENDAR

Biserica ortodoxă: Cuv. Auxenţiu, Maron şi Avraam; Sf. Filimon, Ep. Gazei.
Biserica greco-catolică: Cuv Auxenţiu; Sf Ciril şi Metodiu, Patronii Europei
Biserica romano-catolică: SS. CirilL, călug. şi Metodiu, ep., patroni ai Europei

PROGNOZĂ PENTRU TREI ZILE

Temperaturile minime vor fi cuprinse între -3 şi -1 grade, iar cele maxime între 3 şi 5 grade.

Temp.minime: -3 la -1° C
Temp.maxime: 3 la 5° C

JURNAL ARĂDEAN
Str. Poetului nr. 1C, Arad
BRAT Auditat de BRAT
Reclamaţii difuzare: 0257/ 228586

Director editor: Mircea Ţişcă (8471)
Secretariat: 0257.281802 (centrala), fax - 0257.280655
Şef departament difuzare: Carmen Csordas
Marea publicitate: 0257.280904 (int. 8488); Mica publicitate: 0257.210775
Tiparul executat la: SC Inform Media SRL, Calea Torontalului, DN 6, km 5,7, Timişoara

Editor coordonator: Adriana Barbu (8410) Responsabil de număr: Monica Ardelean
Secretar general de redacţie: Gabriela Groza (8417) **Departamente: Eveniment:** Simona Butaru (8412), Monica Ardelean (8446), Alin Gherasim, **Politic:** Tristan Mihuţa (8431), Simion Todoca (8425); **Economic:** Andreea Pintea (8419), Margareta Szegö (8435); **Cultură, Învăţământ:** Vasile Filip (8428); **Social:** Diana Duţu (8429); **Sport:** Daniel Scridon (8427), Adrian Härţău (8433), Leo Sfăra (8434);
Tehnoredactare: Ghizela Şerban, Ramona Vidulescu
REDACŢIE : tel. 0257.281802 (centrala); fax 0257.280655 (int. 8490), 0257.281797 (int.8489); e-mail:redactia.jurnalaradean@informmedia. ro, adevaruldearad@informmedia.ro, publicitate.jurnalaradean@informmedia.ro, publicitate.adevarul@informmedia.ro

Începe şantierul în Arad pentru înlocuirea conductelor de apă şi canalizare FOTO: A.B.D.

Apa dă peste cap Aradul

Compania de Apă şi-a distribuit banii pentru zeci de lucrări de reparaţii şi de întreţinere a reţelelor.

ARAD. Lucrări de importanţă majoră, atât pentru locuitorii din municipiu, cât şi pentru cei din mediul rural, în ceea ce priveşte calitatea apei pe care o folosesc de la reţeaua Companiei de Apă. Societatea a înaintat Consiliului Judeţean planul de investiţii pe anul acesta, investiţii care urmează să se realizeze din fondurile puse deoparte pentru întreţinere şi dezvoltare a sistemului centralizat de furnizare a apei potabile.

Repartizarea banilor

Aleşii judeţeni şi-au putut spune părerea privind „Planul de Investiţii pe anul 2011 pe domeniul public judeţean concesionat Companiei de Apă Arad SA, care se realizează din fonduri IID". „Fondul IID" este un cont de rezervă, utilizat pentru întreţinerea, înlocuirea şi dezvoltarea activelor fixe. Potrivit documentaţiei înaintate Consiliului, banii din fondul amintit vor fi folosiţi pentru „rambursarea ratelor de capital, plata dobânzilor, comisioanelor şi a altor costuri aferente împrumuturilor externe în sumă de 4.155.184,92 lei, constituite pentru proiectele cofinanţate din împrumuturi externe MUDPII, ISPA şi POS Mediu, întreţinerea, înlocuirea şi dezvoltarea activelor aflate pe domeniul public în sumă de 20.974.934 lei, inlcusiv TVA, pentru executarea de lucrări necesare în vederea eliminării pierderilor de apă din reţea, mărirea gradului de siguranţă în exploatare, asigurarea unor servicii de mai bună calitate, precum şi încadrarea apelor deversate în prevederile NPTA001/2002 conform HG nr.188/2002".

Lista de lucrări

Pe lista de lucrări care vor fi realizate în 2011 se regăsesc: reţele de apă de pe Aleea Constructorilor, str. C. Brâncuşi bl. X15, X17, Micălaca bl. 336, 337, 348, 361-365, Calea Victoriei - numerele fără soţ, zona Miron Costin, zona Bihorului, Zona Pârneava, Calea Radnei de la Severin la Păşunii, respectiv cartierul Aurel Vlaicu, zona H, între str. Şcoalei şi piaţa UTA. În judeţ, se vor face lucrări la reţele de apă la: Dorobanţi - Iratoş, în satul de vacanţă Tauţ, în zona Gurahonţ - Bonţeşti, şi pe străzile A. Iancu şi str. Zărandului din Gurahonţ, respectiv la Beliu.

În ceea ce priveşte canalizarea, s-au prevăzut lucrări de reabilitare colectoare menajere pe străzile: Brezoianu - Stupilor - Plopilor - Tr. Andreica, 6 Vânători - blocuri (Curtici, Rarău, Izoi), piaţa UTA - Bl. U5 şi U4 - Fraţii Neuman, Făt Frumos (Bl. A1-1, A1-4, A2, A3, A4, A5, A6), Vasile Milea (de la Grigorescu la IC Brătianu), Piaţa Gării Bl. G, Piaţa Gării (de la bl. H la Poştă), Reşiţei (de la M. Scaevola la Ialomiţei), Vasile Milea 2 (de la IC Brătianu la S. Drăgoi), str. Călugăreni, Vidu, str. Fulgerului, Toamnei (bl. Z 6, 8, 11, 12, 13, 16, 17), str. Mărgăritar.

SIMONA BUTARU
simona.butaru@informmedia.ro

DOAR O MICĂ PARTE

Trebuie menţionat, aceste investiţii sunt doar o infimă parte din cele care urmează de fapt să demareze în cursul acestui an. Asta, deoarece în cadrul Masterplanului de apă şi canalizare, proiect în cadrul căruia s-au atras circa 140 de milioane de euro de la Uniunea Europeană, o serie de lucrări de modernizare şi extindere sunt deja în faza de licitaţie.

Încă 15 zile de amânare pentru Arad- Nădlac

Termenul de depunere a ofertelor pentru licitaţia pentru Arad-Nădlac a fost prelungit cu 15 zile.

ARAD. Se mai susţine, totodată, că „numărul ridicat de clarificări la documentaţia de atribuire a fost determinat de complexitatea şi valoarea procedurilor de achiziţie publică (valori cuprinse între 200.000.000 euro şi 700.000.000 euro/procedură)". Ca de final, CNADNR susţine că aceste tronsoane de autostradă au cu adevărat trecere la firmele de construcţii: „Licitaţiile au atras interesul firmelor de construcţii şi proiectare atât din Romania, cât şi din străinătate, numărul intenţiilor de participare fiind de patru ori mai mare decât în cazul procedurilor derulate până în prezent de Companie". Până una alta, în timp ce pentru Arad-Nădlac nu există nici proiect, iar startul la lucrări este greu de întrevăzut, ungurii au finalizat autostrada până la Mako şi vin hotărât spre Nădlac. Singurele tronsoane de autostradă care au legătură cu Aradul şi sunt planificate a fi finalizate în acest an sunt: centura Aradului în regim de autostradă şi autostrada Arad-Timişoara.

JA- A.B.D.

Mai e de aşteptat până încep lucrările FOTO: A.B.D.

Sală de sport modernă în comuna Beliu

BELIU. Nicolae Ioţcu, preşedintele CJA, a participat la inaugurarea sălii de sport din Beliu. La eveniment au mai fost prezenţi, alături de Pavel Ţica - primarul comunei, Călin Bibarţ, prefectul judeţului şi Mirela Aldescu, inspector şcolar general. „Este o sală modernă, cu destinaţii pentru sporturi diferite, necesară pentru comuna Beliu, pentru elevi, dar şi pentru toţi locuitorii", a declarat Nicolae Ioţcu, preşedintele CJA. Investiţia se ridică la aproape 4,2 milioane de lei, 100.000 lei cofinanţare de la Consiliul Judeţean Arad şi Consiliul Local.

„Avem foarte multe proiecte în derulare la Beliu. Nu este numai meritul Consiliului Local, ci şi al conducerii Consiliului Judeţean şi al Prefecturii, care ne-au sprijinit de fiecare dată", a spus Pavel Ţica.

Locuri de muncă doar pentru doamne FOTO: JA

Pregătesc o bursă pentru femei

ARAD. Agenţia Judeţeană pentru Ocuparea Forţei de Muncă Arad le pregăteşte femeilor o surpriză în luna martie: o bursă a muncii. „AJOFM urmăreşte astfel creşterea gradului de ocupare a forţei de muncă, prin facilitarea întâlnirii celor două componente majore ale pieţei muncii: cererea şi oferta de forţă de muncă", explică inspector asistent, Mihaela Jude. Evenimentul va avea loc în Arad, pe 11 martie, la restaurantul Bucegi (fosta sală Bingo), între orele 9:00-12:00.

JA-A.P.

Au primit votul pentru concediile din 2010 FOTO: A.B.D.

Aleşii au făcut transfer de concedii pentru acest an

ARAD. Nu şi-au efectuat, conform actelor, concediile de odihnă la care au fost îndreptăţiţi în anul trecut, aşa că şi le-au transferat în acest an. Este vorba de cei trei şefi din Primăria Arad, aleşii Gheorghe Falcă, Geanina Pistru şi Bognar Levente. Anunţul a fost făcut în şedinţa CLM de la sfârşitul săptămânii, când s-a dat citire informării privind această mutare. Ca urmare a deciziei luate, primarul Gheorghe Falcă şi-a transferat pentru 2011 şi cele 22 de zile rămase de efectuat din 2010. Nici Bognar Levente nu stă prost la capitolul zile de concediu rămase de efectuat din anul trecut: 18. Viceprimarul Geanina Pistru are cele mai puţine zile de concediu rămase de efectuat în 2011: 12 la număr. În urma acestei hotărâri, cei trei aleşi de la şefia Primăriei Arad ar putea să o ducă bine: în acest an şi-ar putea petrece mai bine de două luni în concediu.

JA- A.B.D.

Inaugurare la Şicula

ŞICULA. Nicolae Ioţcu, preşedintele Consiliului Judeţean Arad, a participat la sfârşitul săptămânii, alături de primarul localităţii Şicula, Aurel Radiţa, la inaugurarea lucrărilor de modernizare a şcolii primare din comună. „Cu toate că traversăm o perioadă de criză, sunt administraţii locale unde edilii demonstrează că se pot face lucruri de calitate. Totul depinde însă de străduania fiecărui primar şi de cooperarea care există la nivelul instituţiilor locale şi judeţene", a declarat Nicolae Ioţcu. La şcoală învaţă acum circa 450 de elevi. „Lucrările de modernizare şi reabilitare au constat în îmbunătăţirea infrastructurii, respectiv reabilitare interior, instalaţie sanitară, electrică, schimbarea geamurilor şi a pardoselii", a precizat Aurel Radiţa.

JA - S.B.

Oficialităţile au fost prezente la eveniment FOTO: JA

Iubiri pe patinoar

ARAD. Şi Primăria Municipiului Arad e pregătită pentru Ziua Îndrăgostiţilor. Dar mai grăbită decât toţi. Cu o zi înainte de Valentine s Day, duminică seara, la patinoarul din Subcetate, instituţia a organizat „Petrecerea Îndrăgostiţilor", eveniment cu concursuri de sezon, premii romantice şi alte surprize.

JA-A.B.D.

explicatie FOTO: JA

Nou
Varice?
Tratament eficient şi modern !!
Tratăm varicele prin Scleroterapie Asistată Ultrasonografic (UGS) :
- fără operaţie chirurgicală
- fără anestezie – este nedureroasă
- fără cicatrici postoperatorii
- fără absenţa de la serviciu / concediu medical
- pacientul işi poate desfăşura activitaţile

zilnice obişnuite în câteva ore de la intervenţie.
HEMOROIZI? FISURI ANALE?
TRATAMENT FĂRĂ OPERAŢIE
Sunt folosite cele mai noi tehnici practicate in Comunitatea Europeană:
- Investigaţiile videocomputerizate
- Fototermocoagularea în spectru infraroşu
- Excizia cu unde de radiofrecvenţă

Colonoscopie şi Ecografie Abdominală Gratuite în cadrul tratamentului!
10% reducere din costul tratamentului pentru pensionari
Arad: 0257 213 888
LaurusMedical clinics
www.laurusmedical.ro

„Ziua îndrăgostiţilor" la Palat

ARAD. Ziua îndrăgostiţilor nu putea să treacă neobservată la Filarmonica de Stat din Arad, care îi va dedica Sfântului Valentin un spectacol de muzică şi poezie din seria Candlelight Soiree. Astfel, astăzi, 14 februarie, de la ora 19, în sala mică de concerte a Palatului Cultural, actorii Carmen Butariu şi Zoltan Lovaş, acompaniaţi la pian de Adriana şi Sorin Dogariu vor recita texte de dragoste din creaţia scriitorilor romantici. Se va marca astfel şi împlinirea a patru ani de la debutul miniseriei Candlelight Soiree. „Îndrăgostiţii" care vor fi prezenţi luni seara la concert vor putea audia „Sonata în re major" şi „Sonata în si bemol major" de Wolfgang Amadeus Mozart, „Dansuri slovace" de Antonin Dvorak, „Dansuri ungare" de Johannes Brahms şi „Vals" de Serghei Rahmaninov. Cei doi actori vor recita poezii şi scrisori de dragoste din creaţia scriitorilor John Keats („Dulcea mea Fanny"), Margaret Lauwrence („Pentru Benedict"), Robert Bughi („Tu", „Te vreau", „Dacă", „Şi ochii tăi") şi un colaj de poezii de dragoste scrise de Adrian Păunescu. **JA-V.F.**

Dragostea în muzică şi poezie FOTO:FAN

REŢETA ZILEI

Savarine cu ciocolată

INGREDIENTE: 8 ouă, 8 linguri de zahăr, 8 linguri de pesmet alb, un praf de sare, un praf de copt, esenţă, 100 g miez de nucă măcinată, 100 g fulgi de ciocolată, 12 linguriţe de coji de portocale confiate, câteva aşchii de ciocolată, unt, 500 ml frişcă lichidă. Sirop:250 ml apă, 8 linguri de zahăr, esenţă. **MOD DE PREPARARE:** Albuşurile se bat cu un praf de sare apoi se adaugă, treptat şi zahărul şi se amestecă până obţinem o bezea tare. Se încorporează în ea şi gălbenuşurile zdrobite, esenţa şi pesmetul amestecat cu praful de copt. În amestecul omogenizat adăugăm şi fulgii de ciocolată. Se ung formele cu unt apoi se toarnă compoziţia în fiecare, se presară deasupra miez de nucă măcinat şi se dă la copt cca 20 de minute, la început la foc iute, apoi la foc potrivit. Peste prăjiturile ferbinţi se pune, deasupra lor, câte o liguriţă de coajă confiată apoi se însiropează cu sirop rece, se ornează fiecare cu frişcă. Deasupra se presară fulgi de ciocolată şi se decorează cu aşchii de ciocolată. Se servesc după ce au stat o oră la frigider. **Poftă bună!**

Pentru mai multe REŢETE intră pe **www.culinar.ro**

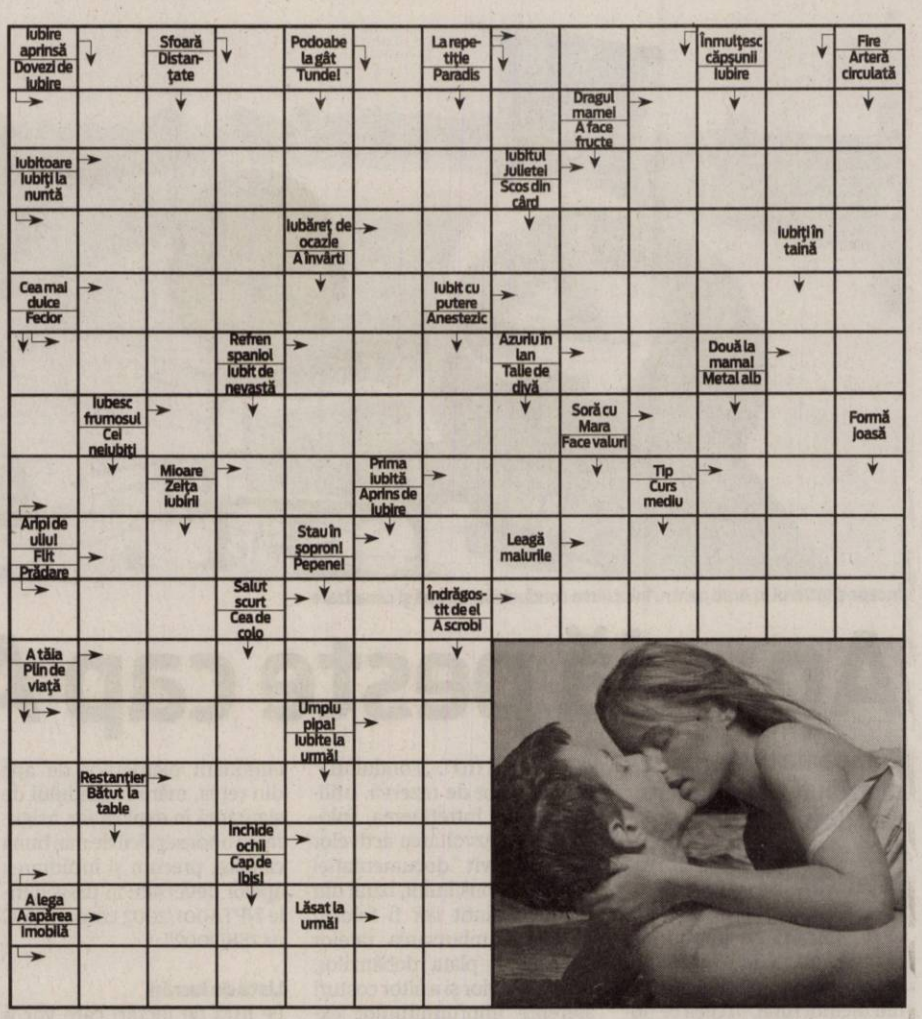

CONCURSUL „CUVINTE NOROCOASE"

ABONAT: ❑ DA ❑ NU

JURNAL ARĂDEAN

COMPLETEAZĂ INTEGRAMELE DIN PERIOADA 2-15 FEBRUARIE 2011 A.C. TRIMITECELE 10 INTEGRAME (ÎNTR-UN SINGUR PLIC ŞI CU UN SINGUR TALON) PÂNĂ ÎN 22 FEBRUARIE 2011 LA SEDIUL REDACŢIEI NOASTRE, STR. POETULUI NR. 1 C SAU PE B-DUL REVOLU-ŢIEI NR. 81. POŢI CÂŞTIGA UN APARAT ELECTROCASNIC. EXTRAGEREA VA AVEA LOC ÎN 23 FEBRUARIE A.C.

NUME: .....

ADRESĂ: .....

.....

TEL .....

E-MAIL: .....

CITIRE APOMETRE

Marţi, 15 februarie 2011: blocuri p-ţa Miorita, Imaşului, Byron, blocuri 102-150, 151-200, 301-325, 501-550, 581-585, 601-620, 701-734; Micălaca, Voinicilor, Ciobanului, Dreptăţii, Frăţiei, Busuioc, Fluierului, Stânjenel, Vrancei, I.B. Deleanu, p-ţa Carpaţi, Micălaca, Voinicilor, Ciobanului, Dreptăţii, Frăţiei, Busuioc, Fluierului, Stânjenel, Vrancei, I.B. Deleanu, p-ţa Carpaţi, , Hatmanul Arbore, Magnoliei, Leandrului, Iederei, Progresului, Sportului, Leu, Grozăvescu, Ghe. Groza, Slatinei, Sever Bocu, Predeal, Fluturilor, Dâmboviţei, Oborului, Ghioceilor, Lupeni, Craiovei; Lăcrimioarelor, Nufăr, T.Brediceanu Dragoş Vodă, Ep.R.Ciorogariu cu soţ, Islazului, Mărgăritar, Remus, Putnei, Moşilor, Malul Mureşului, T.Vladimirescu, M.. Stănescu, A.Mureşan, I.Grozăvescu, C.Coposu, 9 mai, Romei, Eroul Necunoscut, Occident, Labirint, Triumfului, T. Şandor.

SOLUŢIA INTEGRAMEI LA NR PRECEDENT

D – C – CUC – T – L – VIROZA – AGITAT – STRANUTURI – A – ST – TRAS – TA – CT – AF – VR – JUNGHI – INIMA – BIR – RE – TEI – FARAS – FT – PARASIT – ITA – U – RB – PLIU – IRIS – SEIC – ASPIRINE – A – NEG – T – HAT – AGA – VESTE – CEAI – RU – RL – NAS – LEACURI

Programe TV Luni, 14 Februarie

TVR 1

07.00 Telejurnal matinal. Sport (criptat) Meteo(I)
08.00 Telejurnal matinal. Sport (criptat) Meteo(II)
09.00 Dovadă de iubire. (s.)
10.00 Dănutz SRL. – Supermarket de divertisment. Prima parte (r.)
11.00 Pur şi simplu delicios. (reluare)
11.15 Dănutz SRL. – Supermarket de divertisment. Partea a doua(r.)
12.15 MAI aproape de tine
12.30 Teleshopping
12.50 Legendele palatului: prinţul Jumong. (r.)
14.00 Telejurnal. Sport (criptat) Meteo
14.45 Istorii de buzunar. (r.)
14.50 Amintiri din istorie. (serial)
15.30 Kronika. Emisiune în limba maghiară
17.00 Spune-mi ce te doare. (reluare)
17.30 Papucul doamnei. (r.)
18.00 Telejurnal. Meteo
18.30 Legendele palatului: prinţul Jumong. (s.)
19.40 Sport
20.00 Telejurnal
20.40 Tema zilei. Meteo
21.00 Prim plan
22.00 Anatomia lui Grey. (serial)
22.55 Eurovision 2011
23.10 Cântec de iubire. (dramă, SUA , 2000) Cu: John Travolta, Scarlett Johansson, Gabriel Macht. Regia Shainee Gabel. Dramă, ecranizare după un roman de Ronald Everett Capps. Pur-slane Hominy Will, o adolescentă timidă şi retrasă trăieşte într-un cartier liniştit al New Orleans-ului. După moartea mamei, Pursy se întoarce în oraşul natal.
01.00 Nocturne. Moderator Marina Constantinescu (r.)
02.00 Ne vedem la TVR. (reluare)

PRO TV

07.00 Ştirile Pro Tv. Ce se întâmplă, doctore? Omul care aduce cartea
10.00 Serviţi, vă rog! (r.) Ospitalitatea românească este proverbială, însă când această ospitalitate mai vine şi din partea unora dintre cele mai iubite şi mai sexy vedete din ţară, atunci totul se transformă în spectacol în toată regula.
12.00 Tânăr şi neliniştit. (r.)
13.00 Ştirile Pro Tv
14.00 Într-un suflet. (r.)
16.00 Tânăr şi neliniştit. (s.) Cu zeci de premii, cu actori ce îşi trăiesc viaţa pe platourile de filmare, cu căsătorii, divorţuri, cu controverse ce-i uimesc chiar şi pe cei mai mari admiratori, serialul continuă să reprezinte un miracol, un univers care a cuprins şi a cucerit milioane de telespectatori.
17.00 Ştirile Pro Tv
17.45 Happy Hour
19.00 Ştirile Pro Tv. Sport
20.30 Lunetistul. (acţiune, SUA, Peru 1993) Cu: Tom Berenger, Billy Zane, J.T. Walsh
22.15 Moştenirea (s.) Sport
23.30 Ştirile Pro Tv
00.00 Flashpoint. (s.)
01.00 Lunetistul. (r.)
02.30 Ştirile Pro Tv. (r.)
04.00 Moştenirea. (r.)
05.00 ProMotor. (r.)
05.30 Ce se întâmplă, doctore? (r.)
06.00 Happy Hour. (r.) O oră de veselie cu muzică live, dans, poveşti de viaţă deosebite, interviuri cu cele mai mediatizate vedete ale momentului, informaţii în premieră, dar şi întâmplări impresionante care se vor petrece chiar în studio, sub ochii telespectatorilor, acestea sunt doar câteva dintre ingredientele "Happy Hour".

ANTENA 1

06.00 Observator. cu Mihaela Calin
08.00 Matinal: 'Neatza. cu Răzvan şi Dani
10.00 În gura presei. cu Mircea Badea
11.00 Haiducii lui Şaptecai. (reluare)
13.00 Observator
14.00 Peţitorul. (comedie, coproducţie 1997) Cu: David O'Hara, Janeane Garofalo, Milo O'Shea. Pentru multe femei perspectiva de a vizita Irlanda cu dealurile ei verzi si vaile pitoresti ar fi încântatoare. Doamnele ar mai descoperi ca barbatii roscovani de prin partile locului si tenorii ce cînta o melodie calda sînt cu adevarat irezistibili. Cine ar putea rezista unor asemenea tentatii? Faceti cunostinta cu Marcy Tizard.
16.00 Observator
17.00 Acces direct
19.00 Observator. cu Andreea Berecleanu Sport
20.20 Romance: Să te prezint părinţilor
22.00 Narcisa sălbatică. (s.)
23.00 Observator. cu Andrei Zaharescu Sport Meteo
23.45 Un Show Păcătos. cu Dan Capatos
01.00 Lege şi ordine: Brigada specială. (s.)
02.00 Neglijenţă criminală. (dramă, SUA 1985) Regia: Harvey Hart Cu: Leslie Nielsen, Tess Harper, Ronny Cox. Meredith Craig e o tanara avocata care s-a multumit cu cazuri neinsemnate si tot asteapta sa dea lovitura. Profita de ocazie cand dr Edward Lucas vine la ea pentru a da in judecata o emisiune de scandal in care s-a spus ca el elibereaza ilegal retete.
03.45 News Magazine: Acces direct. (reluare)

HBO

07.30 Trupul meu e un templu. Documentar, Cehia, 2010.
08.45 Hoţul de maşini. Comedie, Canada, 2010. Cu: Rossif Sutherland, Rebecca Romijn, Donald Sutherland, Sarah Roemer, Russell Peters
10.15 Agathe Cléry. Comedie, Franţa, 2008. Cu: Valérie Lemercier, Anthony Kavanagh, Dominique Lavanant, Isabelle Nanty, Jacques Boudet
12.05 Alice în Ţara Minunilor. Aventuri, SUA, 2010. Cu: Johnny Depp, Mia Wasikowska, Anne Hathaway
13.55 Ziua Independenţei. SF, SUA, 1996. Cu: Will Smith, Bill Pullman
16.20 Stă să plouă cu chiftele. Animaţie, SUA, 2009.
17.55 O poveste de Crăciun. Animaţie, SUA, 2009.
19.30 Pe platourile de filmare
20.00 Un poliţist cu explozie întârziată 2 ½. Comedie, SUA, 1991. Cu: Leslie Nielsen, Priscilla Presley, George Kennedy, O.J. Simpson
21.25 Viaţa şi apucăturile lui Kenny Powers. II Ep. 6 Comedie, SUA, 2010.
22.00 Anturaj VI. Ep. 12 - Dă puţin Comedie, SUA, 2009.
22.40 Mistere în Pittsburgh. Dramă, SUA, 2008. Cu: Jon Foster, Peter Sarsgaard, Sienna Miller, Nick Nolte, Mena Suvari
00.20 Terminator – Salvarea. Acţiune, SUA, 2009. Regia: McG. Cu: Christian Bale, Sam Worthington, Anton Yelchin, Moon Bloodgood, Bryce Dallas Howard
02.15 Jackass. Filmul. Comedie, SUA, 2002

CULTURAL

08.00 Decor şi stil **08.30** Minorităţi **09.00** Înapoi la argument **10.00** Bâlciul deşertăciunilor **10.55** Capodopere din Galeria de Artă Modernă Românească **11.00** Lumea şi noi **12.00** Jurnalul cultural **13.00** Concertele TVRC **4.00** 1001 de poveşti **14.30** Album de familie **15.05** Profil, poveste, personaj **16.15** Identităţi **16.45** Garantat 100% **17.35** Concertele TVR Cultural Restul e muzică… **19.00** Album de familie **19.30** Tichia de mărgăritar **19.55** Capodopere din Galeria de Artă... **20.00** Dragostea de bani **21.00** Jurnalul cultural **21.30** Literatura de azi **22.30** Memorialul durerii

AXN

08.00 Mesaje de dincolo III **09.00** Lost – Naufragiaţii VI **10.00** Stargate. Atlantis III **11.00** The Amazing Race Asia II **12.05** Mesaje de dincolo III **13.05** Viitorul începe azi IV **14.05** Stargate. Atlantis III. **15.05** Lost – Naufragiaţii VI **16.00** The Amazing Race Asia II **17.05** Mesaje de dincolo III **18.05** Viitorul începe azi IV **19.05** Stargate. Atlantis III **20.05** CSI. New York - Criminaliştii VI **21.05** NCIS. Anchetă militară III **21.46** Zoom **22.05** Minţi criminale V **22.46** Zoom **23.05** Operaţiunea de salvare V **00.05** CSI. New York - Criminaliştii VI **01.05** NCIS. Anchetă militară III

B1

07.00 Documentar **07.30** Documentar **08.00** Ministar - best of **09.00** La limită – best of **10.00** Documentar DW **10.30** Documentar DW **11.00** Documentar DW **12.00** Lumea în **10.000** de minute - best of **13.00** Cinemas (r.) **14.00** Săptămâna mondenă(r.) **15.00** Documentar DW **15.30** 360° best of **16.30** Bucharest Fashion Week (r.) **17.30** Săptămâna mondenă (r.) **18.30** Condamnaţii best of **19.30** Film românesc **21.30** Film românesc **23.30** Codul lui Oreste - best of **01.30** Preluare Fashion TV

PRIMA TV

07.30 Intalnirea inimilor - telenovela, India (r.) **09.00** Ciresa de pe tort (r.) **10.00** Imobiliare blitz (r.) **10.30** Inelul de logodna – comedie, SUA 2005 (r.) **13.00** Povestirile ratoiului **14.00** Intalnirea inimilor - telenovela, India **15.00** Numere – serial drama, SUA (r.) **16.00** Ultimul tarm – drama, SUA 2000 partea 1 **17.30** Mondenii **18.00** Focus **18 19.00** Focus Sport **19.15** Povestirile ratoiului **19.30** Iubiri secrete - reality **20.30** Sa dansam? – comedie, SUA 2004 **22.15** Trasnitii **23.00** Mondenii **23.30** Medium – serial drama, SUA **00.30** Pacate secrete (18) **03.00** Focus 18

PROCINEMA

08.00 Johnny Bravo (r.) **08.30** Preţul celebrităţii (r.) **09.00** Shrek (r.) **10.45** Happy Hour **12.00** Teleshopping **12.15** La Servici (s.) **13.30** Teleshopping **14.45** Zâmbete într-o pastilă (s.) **15.15** Concert Holograf „Drag o bete" **18.00** Echipa de urgenţă (s.) **19.00** Între artă şi ştiinţă (s.) **20.00** Dispăruţi fără urmă (s.) **21.00** Prietenii tăi (s.) **22.00** Căutare disperată (thriller, SUA, 1988) Regie: Roman Polanski **00.30** Vise şi coşmaruri. Poveştile lui Stephen King (s.). **01.30** Frantic (r.)

ANTENA 2

08.30 Mincinoşii (r.) **09.00** Oamenii timpului nostru (r.) **10.00** Ministerul de secrete (r.) **11.00** La hanu' lu' Tatu (r.) **13.30** Confidenţial (r.) **15.30** Trăieste sănătos **17.00** Harta vieţii **18.00** It's show time (emisiune realizată de Oana Mareş) **19.00** Face 2 face cu Cosmina Păsărin **19.30** Răi da' buni **21.30** Agentul VIP (emisiune realizată de Cristian Brancu) **23.30** Nimic important! **00.30** It's show time (r.) **01.30** Crime Odioase (documentar SUA) **02.00** Disparitii misterioase (documentar SUA)

ACASĂ

05.30 Dragoste nebună (s.) **07.00** Dragoste nebună (s.) **08.30** Esmeralda (r.) (s.) **10.00** Paradisul blestemat (s.) **11.30** Paradisul blestemat (s.) **12.45** O mare de pasiune (r.) (s.) **14.30** Doamne de poveste (r.) **15.30** Clase 406 (s.) **16.25** Vremea de Acasă **16.30** Esmeralda (s.) **17.30** Poveştiri adevărate - emisiune prezentată de Ioana Maria Moldovan **18.30** O mare de pasiune (s.) **19.30** Teresa (s.) **20.30**Iubire şi onoare (s.) **21.30** Căutând-o pe Elisa (s.) **22.30** Poveştiri de noapte - emisiune prezentată de Cabral şi Mircea Solcanu **23.30** Demon şi înger (s.) **00.30** Clase 406 (s.)

CINEMAX

07.00 Viaţă pentru sora mea **08.50** Cupa Comedie, Bhutan, 1999. **10.25** Majoretele. Totul pentru victorie! Comedie, SUA, 2007. Regia: Steve Rash. Cu: Ashley Benson, Jennifer Tisdale, Michael Copon**11.55** Cei mai buni regizori de la Hollywood **12.25** Ce mai ştii de Dolly Bell? Dramă, Iugoslavia, 1981. **14.15** Acasă **15.55** Erou de Bollywood **17.15** Hoţii de motoare **17.40** Cupa **19.15** Inimă de cemeală **21.00** Marele Santini **22.55** Drumul spre Santiago **00.35** Treme Ep. 6 - Apa-i mică, mamă **01.35** Jude **03.35** Resident Evil. Decăderea

DIVA

07.00 Fiicele lui McLeod VI **08.00** Amy. Amy interpretează rolul unei avocate rămasă singură, care se întoarce în oraşul natal, pentru a prelua un post de judecător. **09.00** Crimele din Midsomer: Pentru cine bate clopotul? **11.00** Amy **12.00** În mintea Ericăi I **13.00** Fetele Gilmore III **14.00** Un sărut la miezul nopţii **16.00** Crimele din Midsomer: Crimă de ziua sfântului Malley **18.00** Lege şi Ordine XI **19.00** În mintea Ericăi I **20.00** Fetele Gilmore III **21.00** În mintea Ericăi **22.00** În jungla oraşului **23.00** Mediumul

ANTENA 3

06.00 Ştiri **10.00** Previziunile zilei cu Sabina Iosub **11.00** Se întâmplă în România cu Maria Coman **12.00** Ştiri **13.00** Se întâmplă în România cu Maria Coman **14.00** Ştiri **15.00** Esenţial cu Alina Petrescu **17.00** 100 min cu Alessandra Stoicescu **18.45** La ordinea zilei cu Dana Grecu şi Radu Tudor **20.00** Ştirea zilei cu Gabriela Vrânceanu Firea **21.00** Subiectiv cu Răzvan Dumitrescu. Emisiunea se adresează tuturor românilor, va aborda problemele arzătoare ale acestora. **21.45** Sinteza zilei cu Mihai Gâdea **23.10** În gura presei cu Mircea Badea **00.00** Ştiri

M1

06:50 Dimineaţa **10:00** Punctul de vedere **10:55** Living **13:01** Ştiri **13:30** Express Carpatin **14:00** Vecinii (s) **14:35** Magazinul Rromilor **15:05** Domovina **15:35** Trecătoarea **16:05** Pământul natal **17:05** Oameni în natură **17:30** Ştiri **17:55** Poftiţi la un ceai! **18:40** India (s) **19:30** Duelul (s) **20:30** Ştiri **21:05** Girofarul albastru **22:05** Seara **22:40** Vacanţă nebună (comedie Ungaria-România) **24:05** Doisprezece zidari **25:35** Stiri

REDACŢIA NU ŞI ASUMĂ RESPONSABILITATEA PENTRU EVENTUALELE SCHIMBĂRI

DISCOVERY

11.00 Meserii murdare **12.00** O pradă mortală **13.00** Cum se fabrică? **14.00** Secundele dinaintea dezastrului **15.00** Top Gear **16.00** Tehnologie extremă **17.00** Meserii murdare **18.00** O pradă mortală **19.00** Cum se fabrică? **20.00** Tehnici esenţiale de supravieţuire **21.00** Top Gear **22.00** Clipe de teroare **23.00** Forţe dezlănţuite **00.00** Chris Ryan **01.00** Tehnici esenţiale de supravieţuire. Bear Grylls străbate globul, dezvăluindu-ne tehnici necesare pentru a supravieţui în cele mai dure locuri de pe Pământ...

Iosif Matula a fost în Israel

ARAD. În cadrul unei delegaţii a Parlamentului European, europarlamentarul arădean Iosif Matula a participat la „Cea de a doua Conferinţă politică" organizată de „Prietenii Europeni ai Israelului", organizaţie europeană de promovare a păcii şi dialogului. Conferinţa s-a desfăşurat la Ierusalim şi a reunit peste 500 de personalităţi marcante ale scenei politice europene: parlamentari europeni, membrii ai parlamentelor naţionale, foşti preşedinţi şi prim-miniştrii din ţările europene. Lucrările conferinţei au fost deschise de către Shimon Peres, preşedintele Statului Israel, şi s--au bucurat de prezenţa unor personalităţi europene ca Aleksander Kwasniewski, fostul preşedinte al Poloniei, sau Jose Maria Aznar, fost premier al Spaniei. Preşedintele Israelului a abordat problema tensiunilor din Egipt şi a subliniat necesitatea continuării eforturilor pentru pace în Orientul Mijlociu. „Israelul este un partener viabil al Uniunii Europene, reprezentând un exemplu al democraţiei din Orientul Mijlociu, o condiţie esenţială a acestei democraţii constituind-o menţinerea păcii şi consolidarea stabilităţii în regiune" a declarat Iosif Matula. **JA-S.T.**

ACCENTE

Tristan Mihuţa

Orice compromis are o limită

Pentru a se menţine la guvernare şi pentru a beneficia de avantajele manipulării banului public, PDL pare dispus la orice compromis. Este capabil până şi să calce pe interesul naţional. Am văzut asta atunci când a făcut pe plac UDMR, cu Legea educaţiei - conform căreia copiii etnicilor maghiari vor studia istoria aşa cum e văzută ea de la Budapesta, vor învăţa la toate disciplinele în limba maghiară, iar limba română va fi studiată ca limbă străină. Ce înseamnă acest lucru? Înseamnă că liderii minorităţii maghiare urmăresc izolarea de societatea românească şi ţintesc autodeterminarea, autoguvernarea. Profitând de lăcomia PDL de a fi cu orice preţ la guvernare, UDMR îi şantajează în permanenţă pe portocalii şi îşi atinge toate obiectivele. Următoarea ţintă a Uniunii este trecerea prin Parlament a Legii privind statutul minorităţilor. Liderii UDMR condiţionează rămânerea la guvernare de adoptarea acestei legi. O lege care ar oficializa limba maghiară ca limbă cu statut regional, ar duce la modificări administrativ-teritoriale (maghiarii cer gruparea judeţelor Mureş, Harghita şi Covasna, într-o regiune aparte), ar deschide definitiv calea spre o autoguvernare pe criterii etnice. Ar crea un stat în stat, cu alte cuvinte! Costă enorm, e scump şi e împotriva interesului naţional parteneriatul PDL-UDMR. Va nesocoti PDL definitiv interesul naţiei, va face troc cu el doar pentru a rămâne la putere? Să sperăm că nu va face acest pas. Este vie în memoria noastră împotrivirea PD-ului şi a lui Emil Boc, cu câţiva ani in urmă, la adoptarea Legii privind statutul minorităţilor. După cum vie, de neuitat este şi declaraţia preşedintelui Traian Băsescu, despre faptul că nu va exista niciodată autoguvernare în aşa-zisul Ţinut Secuiesc şi că etnicii maghiari de acolo vor avea atâta autonomie câtă vor avea cei din Călăraşi ori din Botoşani. Ar fi de neiertat ca o formaţiune care reprezintă 5-6 la sută din electorat să dicteze destinul pentru peste 20 de milioane de români. Ce nu par să înţeleagă liderii PDL este faptul că UDMR nu va pleca de la guvernare în cazul în care nu i se satisfac toate moftur ile. Unde, spre cine să se îndrepte? Pentru că, ştim bine, PSD nu a fost de acord nici cu privilegiile acordate maghiarilor prin Legea educaţiei, nu este de acord nici cu Legea privind statutul minorităţilor. În consecinţă, e ceasul al doisprezecelea, în care PDL ar trebui să nu se mai lase şantajat.

> Următoarea ţintă a Uniunii este trecerea prin Parlament a Legii privind statutul minorităţilor

tristan.mihuta@informmedia.ro

Plata profesorilor la mâna IŞJ

Profesorii de la Generală 5 nu au primit aprobarea pentru salarii din partea Inspectoratului Şcolar.

ARAD. Modul de calcul al salariilor iscă din nou conflicte între Inspectoratul Şcolar Judeţean Arad şi profesori. Aşa cum scriam în ediţia on line a ziarului nostru, cadrele didactice de la Şcoala Generală nr.5 din municipiu au rămas fără salarii pentru că statele lor de plată nu au primit aprobarea IŞJ Arad. Absolut necesară după ultima notă a Ministerului Educaţiei şi Cercetării care dă posibilitatea Inspectoratelor Şcolare să verifice şi să aprobe şi statele de plată ale personalului din învăţământ. Potrivit sindicaliştilor însă această noua îndatorire a inspectoratelor şcolare este ilegală şi poate fi contestată în instanţă.

Salariile profesorilor, la mâna Inspectoratului Şcolar Judeţean FOTO: FAN

Strategie arădeană

La nivelul judeţului Arad problema este însă mult mai spinoasă dat fiind că aici majoritatea cadrelor didactice au câştigat în instanţă drepturi salariale, celebrele sentinţe care au fost puse în aplicare încă din anul 2008. Timp de doi ani cei care le-au câştigat, majoritatea membrii ai SDÎ Arad, au beneficiat de bani în plus la salarii. Totul a fost legal până în ianuarie 2010 când au fost considerate dintr-o dată ilegale de cei aflaţi în fruntea ministerului de resort şi implicit a IŞJ Arad. O parte din şcoli au renunţat la sentinţe, fără prea multe întrebări şi comentarii, altele au continuat să-şi calculeze salariile pe baza lor. Pentru directorii care au rămas fideli sentinţelor au fost aplicate diferite metode de persuasiune: şedinte de grup, discuţii în particular, telefonice, sau faţă în faţă, iar la finele anului trecut cei care s-au trezit fără bani pentru salarii au fost nevoiţi să accepte renunţarea la sentinţă pentru a le fi aprobată suplimentarea bugetară.

BANII AJUNG

În anul fiscal 2010, potrivit directorului de la Generală 5, Maria Paşcalău, s-au încadrat în bugetul calculat pe baza costului per elev, mai mult au avut chiar excedent bugetar. Pentru anul acesta bugetul de salarii, cu sentinţă, potrivit calculelor estimative este suficient.

Ultima redută

Generală 5 intră în categoria şcolilor care şi-au gospodărit foarte bine bugetul şi nu au avut nevoie de suplimentarea bugetară. Acum însă, atât ei cât şi alte şcoli în situaţia lor, sunt la mâna IŞJ care refuză aprobarea statelor de plată pentru singurul motiv că au inclus sentinţa judecătorească. A reînceput o dispută în care cele două tabere nu sunt tocmai pe picior de egalitate. Profesorii care preferă să rămână cu buzunarele goale dar cu convingerea că sunt de partea dreptăţii şi Inspectoratul Şcolar care probabil aşteaptă ca eroismul lor să se mai domolească în faţa foamei. Greu de decis.

MONICA ARDELEAN
monica.ardelean@informmedia.ro

„Portret în acuarelă"

BUDAPESTA. Sediul ICR Budapesta găzduieşte joi, 17 februarie, de la ora 18.00, vernisajul expoziţiei „András Bordi - Portret în acuarelă", compusă din tablouri aflate în colecţia familiei acestuia şi în mai multe muzee şi colecţii particulare. Vernisează Zoltán Banner, istoric de artă. Expoziţia cuprinde aproximativ 40 de lucrări, portrete extrem de expresive şi peisaje fermecătoare în acuarelă, într-o manieră de maestru. Lucrările sale provin din colecţiile particulare sau muzeale din 12 ţări: Anglia, Australia, SUA, Franţa, Israel, Croaţia, Canada, Ungaria, Germania, Italia, Elveţia şi România. După încheierea custodiei ICR Budapesta, exponatele, rareori prezentate până acum publicului vor lua drumul filialei ICR Budapesta din Seghedin, unde din data de 7 aprilie vor putea fi de asemenea admirate. **JA-B.A.**

Judecătoria Criş, slabe speranţe

Chiar dacă nu va fi desfiinţată acum, ca urmare a demersurilor lui Cionca şi Calimente, salvarea va fi doar de moment.

ARAD. Problema desfiinţării Judecătoriei Chişineu Criş a declanşat o dispută virulentă între deputaţii Iustin Cionca (PDL) şi Mihai Calimente (PNL). În prima fază, Iustin Cionca, membru şi în Comisia Juridică a Camerei Deputaţilor, a studiat lista judecătoriilor care urmează să fie desfiinţate, iar printre ele a descoperit-o şi pe cea din Chişineu Criş. A studiat, deasemenea, documentaţia depusă de primarul de la Chişineu Criş, care cerea să nu se desfiinţeze Judecătoria, întrucât îndeplineşte toate condiţiile pentru funcţionare, înafară de sediu, care este revendicat şi a fost retrocedat fostului proprietar. Şi această problemă, însă, este ca şi rezolvată, primarul oferind alt spaţiu, precizând şi locaţia exactă.

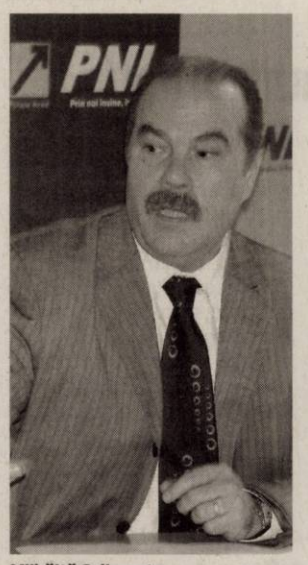

Mihăiţă Calimente FOTO:JA

Iustin Cionca FOTO:JA

Amendamentul

Drept urmare, Cionca a depus un amendament, în care arăta toate aceste aspecte, cerând să se revină asupra deciziei, iar, într-o conferinţă de presă, i-a reproşat deputatului liberal Mihai Calimente că nu s-a oferit să dea o mână de ajutor, deşi oraşul Chişineu Criş este în colegiul său.

> Este doar prima fază a reformei în Justiţie
>
> IUSTIN CIONCA

Declaraţiile lui au inflamat spiritele, Calimente replicând tot într-o conferinţă de presă, acuzându-l pe Cionca de faptul că ştia dinainte situaţia, dar a făcut amendamentul de ochii lumii, în scop electoral. Oricum, spunea Calimente, amendamentul lui Cionca a fost respins. Chiar aşa stând lucrurile, Calimente a promis că, împreună cu primarul Gheorghe Burdan, va încerca să rezolve problema, prin discuţii directe cu ministrul Predoiu, pe care îl cunoaşte foarte bine.

Pe termen scurt

De cealaltă parte, Cionca spune că amendamentul său nu a fost respins, ci amânat, însă, din păcate, după două discuţii cu ministrul Predoiu, a înţeles că este o cauză pierdută. Mai exact, ministrul i-a spus că desfiinţarea a 24 de judecătorii face parte din mica reformă în Justiţie, însă, de la 01 ianuarie 2012 se va trece la implementarea Codurilor pe Justiţie, ceea ce va presupune desfiinţarea multor altor Judecătorii. Mai exact, nicio Judecătorie nu va mai putea funcţiona dacă nu are minimum şapte judecători, nu doar în schemă, ci pe funcţii, în exerciţiu.

Deci, chiar dacă, pe moment, indiferent cu ajutorul cui, Judecătoria Chişineu Criş va fi salvată, la începutul anului viitor oricum va fi desfiinţată. Şi, pentru ca tacâmul să fie complet, Cionca spune că Mihai Calimente nu a mişcat niciun deget pentru Judecătoria Chişineu Criş, doar pentru că speră în păstrarea celei de la Gurahonţ, unde primarul este liberal.

SIMION TODOCA
simion.todoca@informmedia.ro

A apărut ghidul „Rabla 2011"

ARAD. Ministerul Mediului şi Pădurilor a emis ordinul 772/2011 privind aprobarea Ghidului de finanţare a Programului de stimulare a înnoirii Parcului auto naţional în 2011. Potrivit ordinului, prima de casare va fi de 3.800 lei , bani ce vor fi acordaţi fiecărui arădean care va casa un autovehicul uzat. Suma aferentă rablei va fi atribuită, ca şi în 2010, sub forma unui tichet valoric, iar pentru achiziţionarea unui autovehicul nou se va permite folosirea a trei astfel de tichete. Important de menţionat ar fi faptul că Autoritatea pentru Mediu va elibera tichetele valorice pentru fiecare judeţ în funcţie de populaţia acestora.

În 2010 s-au casat sute de rable ale arădenilor FOTO:JA

În anul 2010, în Arad au existat două centre de colectare: SC REMAT SA şi SC METALCOMP. Cele două societăţi trebuie să depună noi cereri de autorizare ca centru de colectare, iar mai apoi să solicite tichete valorice pentru autoturismele pe care le vor casa. **JA-A.P.**

JURNAL ARĂDEAN

Pentru tine, dragul meu, bătaia inimii mele

Îmi place să simt că te iubesc...Din ce în ce mai mult... Să mă ascund în adâncul ochilor tăi...Si să mă oglindesc în zâmbetul tău...Să simt că este frumos, doar cu tine... Și că viața este completă... doar împreună cu tine...Ziua îndrăgostiților înseamnă cuvinte înflorate și imagini drăguțe prin care ne exprimăm sentimentele față de persoana iubită....dar sentimentele mele sunt atât de simple încât n-au nevoie de cuvinte colorate...Îți dăruiesc ceea ce nu se aude...ceea ce nu se atinge...și ceea ce nu am mai dăruit nimănui...Bătaia inimii mele...
Te iubesc,

MELINDA

Dragoste dăruită în 56 de ani de căsătorie

Scumpa mea soție Iuliana, cu ocazia „Zilei Îndrăgostiților" îți doresc multă sănătate și mii de sărutări, pentru dragostea pe care mi-ai dăruit-o în cei 56 de ani de căsătorie. Tu știi foarte bine că după sute de zile de tratament mi-ai adus cea mai mare comoară din viața mea atunci când le-ai dat viață celor trei copile - Viorica, Pompilia și Otilia - , iar cu ajutorul Bunului Dumnezeu, care ne dă putere să trăim în mijlocul familiei înconjurați de cei patru nepoți: Casian, Denis, Andreea și Cristian.

Așa a început iubirea FOTO: FAN

Cu drag al tău soț,

POPESCU ROMULUS, 82 ANI

Mă gândesc numai la tine...

Tu ești lumina nopților mele de singurătate, izvorul de apă vie la care-mi potolesc setea de dragoste și tandrețe, dorința de iubire.
Nu e ceas, nu e minut în care să nu mă gândesc la tine, nu te voi părăsi niciodată.
În fiecare noapte înainte de-a dormi pornesc într-o lungă și minunată plimbare imaginară alături de tine. Mă gândesc la tine, la amintirile noastre comune atât de numeroase.
Când sunt cuprinsă de melancolie îmi caut liniștea în surâsul tău. Luminile se sting una câte una, altă noapte fără lună și fără stele, doar lumina felinarului din stradă străpunge perdeaua din geam și e atâta liniște...mă gândesc la tine.
Dragostea ne este călăuză, ea ne ajută să cunoaștem tot ce e frumos.
Soarele nu ar fi portocaliu, marea nu ar fi albastră iar eu nu aș fi fericită dacă nu ai fi tu, dragostea mea.

Te iubesc!!!

CARMEN

Când ai apărut în viața mea

Ai apărut în viața mea când credeam că totul e pierdut,
Mi-ai zâmbit și mi-ai dat primul sărut.
Iubirea ta inima mea o simte
Ea nu minte!
Căci atunci când te-am întâlnit
Eram un vulcan adormit,
Dar în secunda următoare pământul sub mine
S-a cutremurat, focul iubirii s-a aprins,
Nimic nu mi s-a mai părut greu sau de neatins.
Tu pentru mine ești totul, mă faci să simt că trăiesc
Și îți promit că nu va exista o „bună dimineață!" sau
O „noapte bună" fără....
„TE IUBESC" Îngerașul

ANGELA GUI

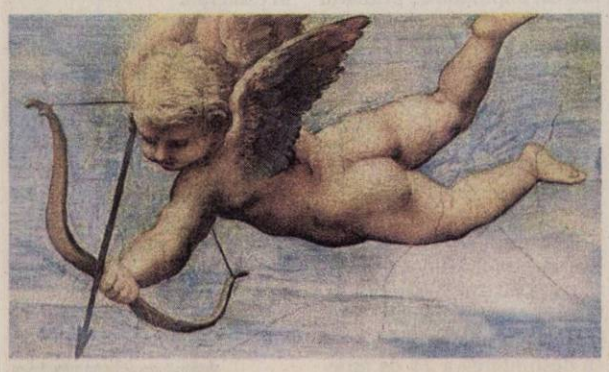

Fac declarații de dragoste

De Ziua îndrăgostiților, „Valentine's Day", cititorii noștri ne-au trimis mesaje pentru ființele dragi.

Cred în sărbătoarea dragostei și iubirii FOTO: FAN

ARAD. A intrat, deja, și la noi, în obișnuință că pe 14 februarie e „Ziua îndăgostiților", chiar dacă „Valentine's Day" a venit în România pe filieră occidentală și este acuzată de superficialitate și că nu respectă tradiția românească prin care iubirea se sărbătorește de Dragobete, pe 24 februarie (Dragobetele este un personaj din folclorul românesc care se presupune că ar fi fiul Babei Dochia și care era un pețitor și naș al animalelor; Românii l-au transformat pe tânărul chipeș și neastâmpărat într-un protector al îndrăgostiților).

„Valentine's Day" vine de la Sf. Valentin, care era un preot roman ce a îndrăznit să se opună împăratului Claudiu al II-lea. Acesta vroia o armată puternică, însă bărbații nu doreau să meargă la lupte, preferând să stea cu familiile lor. Astfel încât Claudiu a interzis căsătoriile. Valentin, în schimb, nu a ascultat de ordinul împăratului și a unit în secret cuplurile. Claudiu a aflat, l-a întemnițat și l-a condamnat la moarte. Valentin a murit, potrivit legendei, pe 14 februarie.

Ca în fiecare an, ziarul nostru a oferit tuturor cititorilor, care cred în această sărbătoare a dragostei, posibilitatea să își exprime sentimentele și „Jurnal arădean" le dă, astăzi, șansa să-și facă auzite mesajele de iubire. Am primit, și de această dată, prin e-mail, prin poștă sau aduse direct la redacție, declarații de dragoste pentru ființa iubită. Câteva dintre acestea, în limita spațiului, le publicăm în pagina de față. Iar una dintre ele, a fost aleasă - de un juriu format din redactori ai J.A - pentru sinceritate și mesaj, ca să fie premiată. Ea este semnată de Carmen Incicău, din localitatea Șepreuș, care este invitată la redacție (str.Poetului nr. 1C) - mâine, 15 februarie, ora 11 - , pentru a-și ridica premiul. **JA-V.F.**

Te chem şi te doresc

Iubita mea cu ochi de zâmbet,/ Cu-n dor ce-ar măcina și munții/ Te chem și te doresc în suflet/ / Când zorii se apropie pe vârfuri/ Dând la o parte vălul visului cel drag/ De dorul meu de-o să te scuturi/ El va pleca la Polul Nord, pribeag.

SENESLAU

Soției mele, Simona, cu foarte multă dragoste

Te-am iubit din prima clipă, te-am iubit și-n clipele următoare; te iubesc când ești aproape, te iubesc când ești departe; te iubesc dimineața, la amiază, seara și noaptea; te iubesc chiar și- visele mele; te voi iubi și dincolo de această lume, printre nori, aștri, îngeri și constelații...
Te iubesc!

CĂLIN

Amalgam la sărbătoarea iubirii

E Valentine's Day și mă întreb: DE CE iubesc? Cine își poate explica sau motiva dragostea? Cum pot face persoana iubită să înțeleagă acest amalgam din mintea și sufletul meu, pe care nici măcar eu nu-l pot desluși? Nu știu de ce iubesc și nici nu pot înțelege cu adevărat ceea ce mi se întâmplă. Mă gândesc la tine și lumea mea se transformă, cerul e mai albastru, diminețile mai frumoase, orele se scurg mai repede, iar în absența ta mă încearcă dorul. Sunt visătoare, dar puternică și cred că totul e atât de simplu, că lumea îmi aparține. Trăiesc cu inocența unui copil, cu avântul adolescentin și cu impresia că fericirea mea, a ta, a noastră nu s-ar putea termina vreodată.

Iubesc... pentru că TE IUBESC și este cel mai frumos și pur sentiment. Așadar, iubesc și mă las iubită și nu doar de Valentine's Day, ci în fiecare zi, oră, minut, clipă din viața mea.

BIANCA

Raluca și Ciprian FOTO: FAN

Voi crede mereu în iubire

Eu cred în iubire, iar faptul că se sărbătorește de Valentine's Day în 14 februarie e o coincidență. Sau poate nu...Dar eu m-am născut într-o noapte a îndragostiților și cu siguranță ursitoarele m-au înzestrat cu capacitatea de a iubi mult și de a crede în dragoste.

Eram într-un parc din orașul vecin când te-am invitat la dans pe o melodie de la MP3-ul telefonului, iar buzele tale tremurânde de frig sau emoții le-au încălzit pe ale mele pentru întâia oara. și de atunci au trecut câțiva ani... Dintr-o joacă a devenit ceva serios. Se pare că e ceva firesc ca până să întâlnești marea dragoste să treci prin suferință și iluzia că ai mai iubit. Tu ai apărut exact când nu mai speram. Ce telenovelă clasică pare! Însă ce nu mai pare clasic e faptul că sentimentele ce le am pentru tine cresc în intensitate în loc să devină o obișnuință sau o monotonie. De când sunt cu tine mă simt stabilă, optimistă, încrezătoare că împreună vom crește și vom construi căminul nostru cu sudoarea muncii amândurora.

Te respect, te apreciez și îmi doresc să petrec mult timp din viață cu tine chiar dacă ar deveni o banală obișnuință. Pare o cerere în căsătorie? Dacă ai acceptat invitația la dans din partea unei fete în seara aceea rece, ar fi o idee bună să te conformezi nonconformismului și să accepti și cererea.

Iar acum, după ce ai citit ce ți-am scris, dă-mi o sărutare!
Te iubesc, Ciprian!
Cu drag,

RALUCA

Sunt prizoniera ta într-o colivie ruginită de ploi

Ușa a rămas mută, pereții se holbează la fisurările sângerânde ale buzelor mele, lumina becului m-a părăsit de mult, a pornit probabil să te caute. . . eu aș face la fel, dar nu uita că sunt prizoniera ta într-o colivie ruginită de ploi de lacrimi, iar tu ești singurul care deține cheia însuflețirii mele și eliberării mele din închisoarea destinului. Tu ești blestemul care mă torturează, tu ești rana infectată de atâtea gânduri de dor, tu ești pata de cerneală care-mi colorează ochii, tu ești hoțul timpului și deținătorul lui, tu ești tornada care m-a trântit de toate zidurile sentimentelor și păpușarul care mă controlează. Aerul nu s-a mai întors după plecarea ta, m-a lăsat victima dragostei care încearcă să se încadreze în puținul spațiu oferit de inima mea. . .îți vine să crezi că a trecut doar o oră de când ai închis ușa în urma ta?

PATRICIA

De Valentine's Day și Dragobete
Spitalul Sf. Gheorghe Chișineu-Criș

ANUNȚĂ

Cu ocazia depășirii unui nr. de 500 de cataracte realizate, în perioada 14.02.2011 – 28. 02.2011 efectuarea intervenției de cataractă prin facoemulsifare **GRATUIT.**

Consultații:
CHIȘINEU-CRIȘ: marți – vineri, ora 9:00 – 12:00
ARAD, str. Tud.Vladimirescu: marți – vineri, ora 16:00 – 19:00
TEL programare Arad: 0257338498
(H-786039)

Luaţi la control de ITM

ARAD. Inspectoratul de Muncă Arad derulează acţiuni intense pentru depistarea muncii fără forme legale. Astfel, alături de colegii de la Inspectoratul Teritorial de Muncă Timiş, inspectorii au efectuat controale în rândul angajaţilor arădeni.

„Statistic, rezultatele acţiunilor întreprinse de inspectorii de muncă se prezintă astfel: 3 agenţi economici controlaţi, fiind aplicate 4 sancţiuni contravenţionale, valoarea amenzilor fiind de 1.500 lei", spune inspector şef ITM Arad, Ovidiu Jugu.

Printre deficienţele cel mai frecvent constatate se numără: nerespectarea prevederilor legale privind acordarea repausului săptămânal; neîntocmirea dosarelor personale ale salariaţilor sau lipsa unor documente; nerespectarea duratei zilnice a timpului de muncă de 12 ore care trebuie să fie urmată de o perioada de repaus de 24 de ore, etc.

JA-A.P.

Obligaţii fiscale scadente

ARAD. Potrivit calendarului elaborat de Agenţia Naţională pentru Admministrare Fiscală pentru anul 2011, contribuabilii au de depus până mâine, 15 februarie, o serie de formulare şi declaraţii. Printre obligaţiile scadente ale arădenilor amintim: depunerea Situaţiei livrărilor de ţigarete de către antrepozitarii autorizaţi; depunerea Situaţiei centralizatoare privind achiziţiile şi livrările de produse accizabile pentru luna precendentă; depunerea Declaraţiei recapitulative privind livrările/achiziţiile /prestările intracomunitare de bunuri pentru luna trecută Formular 390 VIES.

JA-A.P.

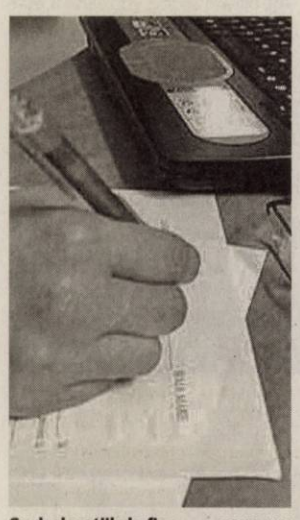

Cu declaraţiile la fisc FOTO:FAN

Locul unde a avut loc Micul dejun, în imagine prânzul organizat cu o zi înainte

Preşedintele CJ Bihor, Radu Târle, deputatul timişoream, Marius Dugulescu şi primarul Gheorghe Falcă

Barack Obama şi soţia sa, rugăciune înainte de masă

Patru zile în capitala democraţiei

Primarul Falcă, despre cum SUA şi „Mic dejunul cu rugăciune" este o experienţă care are un singur nume: impresionant.

WASHINGTON. America nu te lasă rece: te uluieşte sau te şochează. Aceasta e fraza cea mai des folosită de cei care au vizitat Statele Unite ale Americii. Nici primarul Gheorghe Falcă nu iese din acest tipar, în pofida faptului că edilul Aradului vizitase deja, de câteva ori, Tărâmul Făgăduinţei şi luase pulsul celei mai impozante dintre democraţiile lumii. Cu toate acestea, experienţa Washington şi cea a celebrului „Mic dejun cu rugăcine" l-a făcut să exclame de două ori: "Impresionant". Impresionant vis-a-vis de modul de organizare a întregului corolar de evenimente grupate în jurul „Mic dejunului cu rugăcine", impresionant când vine vorba de prezenţa fiecăruia dintre cei care au legătură cu Casa Albă sau cu forurile decizionale ale Americii de Nord, impresionant mai ales când aminteşti de puterea cuvântului politicienilor de peste ocean. O lecţie de viaţă, dar mai ales politică pe care Gheorghe Falcă nu are de gând să o uite. E decis să povestească cui are urechi să asculte, pas cu pas, experienţa pe care a trăit-o săptămâna trecută la Washington şi nu numai: de la invitaţia primită de la cei doi congresmani (Jaff Miller şi Ann Kirkpatrick) şi până la detaliile unor întrevederi cu oficiali cu greutate.

Povestea

Povestea începe de la aterizarea pe aeroport marţi seara, de unde a fost preluat de reprezentanţii Ambasadei României, moment la care a primit şi programul detaliat al vizitei sale. A doua zi, a fost ziua tatonărilor, căci americanii, potrivit edilului, te pregătesc pentru micul dejun printr-un prânz oferit în aceeaşi locaţie. „Nu stai niciodată la masă cu ceilalţi invitaţi din România, ci cu diverse alte personalităţi din lume, cum ar fi Ambasadorul Bahamasului, Cornelius A. Smith, sau cu Miguel Moreno, directorul de programe internaţionale şi guvernamentale de la The Leadership Institute, aşa cum a fost cazul meu. Tot atunci eşti prezentat organizatorilor şi te familiarizezi cu ce va urma", spune Falcă.

Nimic fără CV

Un prim lucru care l-a marcat pe primar a fost faptul că, la nici o întrunire de gen, nici la aceasta, nici la cele care au urmat, nimeni nu vine „neînsoţit" de propriul CV, discuţiile pornind cu un prim schimb de Curricumul Vitae, indiferent câte pagini ar avea.

Fost procuror general

Pe lista întrunirilor cu greutate pe care le-a avut în popasul său în Capitala Democraţiei, primarul a ţinut să o amintească pe cea cu John Ashcroft, fostul procuror general, de pe vremea administraţiei Bush, care miercuri l-a dus să viziteze unul dintre cele mai vechi oraşele din SUA, plimbare însoţită de discuţii despre România (ţară vizitată de fostul procuror), Europa şi, bineînţeles, sistemul de apărare. „I-am făcut invitaţie să vină în România iar invitaţia ar putea fi onorată", a precizat primarul.

> „Am fost pe banii mei în SUA. Eu am plătit totul dar a meritat
> GHEORGHE FALCĂ

Micul dejun

Ziua cea mare, joia, a început la ora 7.00, atunci când s-au deschis porţile sălii care a găzduit „Micul dejun cu rugăcine". Pentru primar, chiar înainte, căci în drum spre eveniment a dat peste manifestanţii gay, care protestau în apropiere de hotelul gazdă al evenimentelor. „Semn de democraţie", am spune noi.

„Între ora 7.30 şi 8.00, până la sosirea la mic dejun a preşedintelui SUA, Barack Obama, şi a soţiei sale, au loc discuţii între comeseni, extrem de interesante, în condiţiile în care organizatorii au un plan bine gândit chiar şi când vine vorba de cine cu cine stă la masă: o combinaţie dintre oficiali de pe mai toate continentele". În sală îşi făceau simţită prezenţa ambasadori, primari, oficiali din sute de ţări, dar şi personalităţi importante din staff-ul american precum vicepreşedinţii, Hillary Clinton etc.

După o discuţie tet-a-tet cu fostul procuror general, John Ashcroft

Dar nimic nu a egalat, în viziunea primarului, discursurile rostite de organizatori, invitaţii speciali şi preşedinte, cu ocazia evenimentului. Greu de descris, spune primarul. Noi am decis: imposibil.

Întrunirile

La capitolul întruniri grele, purtate după „Micul dejun cu rugăciune", Gheorghe Falcă le-a amintit pe cele cu Tismăneanu, întrunirea şoc cu... Muzeul Holocaustului, abandonată înainte de final, una cu staff-ul lui Mark Kirk, senator de Illinois, şi neapărat, cea cu John Pistole, administrator The United States Transportation Security Administration şi fostul director adjunct al FBI.

Dacă întrevederea cu Tismăneanu a fost toată marcată de vizita la Muzeul Holocaustului (s-a vorbit mult despre greşeala românească de a nu avea prea multe muzee ale comunismului), întrevederea cu John Pistole a fost una „securizată". O ultimă masă oferită de Ambasadorul României a pus punct vizitei americane a primarului de Arad.

Părerea

„O vizită impresionantă. Înţelegi după o astfel de experienţă de ce o naţiune cu o istorie mult mai scurtă decât a noastră a ajuns în poziţia de lider mondial. Această poziţie a fost dobândită pentru că statul s-a bazat pe valorile creştine, pe o declaraţie de independenţă cu multă substanţă şi pe o Constituţie cu o mare viziune. De fapt, pasaje din cele două acte s-au regăsit şi pe invitaţia primită la Micul dejun. Am văzut acum cum marii oameni ai lumii se roagă atât pentru familiile lor, cât şi pentru naţiunea pe care o conduc, cum Dumnezeu este mereu prezent în viaţa acestor conducători, am văzut aprecierile pe care le au faţă de conceptul de libertate şi cum se educă o naţiune pentru a cunoaşte atât istoria, cât şi principiile de exercitare a libertăţii. Închei spunând încă o dată: impresionant".

JA - A.B.D.

Lansare de proiect la UVVG Arad

„Programul de specializare a resurselor umane din domeniile biomedical şi biotehnologic", în conferinţă de informare.

ARAD. Universitatea de Vest „V. Goldiş" Arad în parteneriat cu Universitatea Bucureşti au organizat, vineri, în Campusul Universitar „Vasile Goldiş", Conferinţa de informare a proiectului cu titlul: „Program de specializare a resurselor umane din domeniile biomedical şi biotehnologic", finanţat din fonduri europene cu peste 2 milioane de euro.

Universitatea arădeană a fost reprezentată de prof. univ. dr. Aurel Ardelean, rector al Universităţii de Vest „V. Goldiş", coordonator formare curs, prof. univ. dr. Anca Hermenean, coordonator proiect UVVG, prorector al UVVG, academician Gheorghe Benga, cadru asociat al UVVG, iar Universitatea Bucureşti de prof. univ. dr. Marieta Costache, manager proiect şi prof. univ. dr. Anca Dinischiotu. La conferinţă au participat reprezentanţi ai administraţiei locale şi judeţene - Adrian Ţolea, vicepreşedinte al CJA, cadre didactice şi angajaţi cu studii superioare care lucrează în laboratoare de profil.

Prof. univ. dr. Aurel Ardelean, rector al UVVG, a subliniat: „Este un proiect generos în care dorim şi ne propunem să pregătim «resursa umană» din domeniul biotehnologiei şi securităţii alimentare, cu o aplicaţie pe care o vom realiza atât la Arad, cât şi la Universitatea din Bucureşti". **JA-V.F.**

Proiectul va stimula schimburile de experienţă interregionale FOTO: FAN

Liberalii, dezamăgiţi de CLM

ARAD. În numele organizaţiei municipale a PNL Arad, preşedintele acesteia, Florin Galiş, exprimă totala dezamăgire şi „amărăciune"faţă de „ atitudinea consilierilor puterii PDL plus UDMR din cadrul CLM Arad" care au votat in corpore împotriva tuturor amendamentelor la bugetul municipiului, prezentate de către Tiberiu Dekany. „Doresc să spun că acest Consiliu Municipal, în această formulă, nu este un for adevărat de legiferare locală în urma unei dezbateri democratice. Respect votul dat de arădeni în 2008, însă subliniez faptul că actuala putere nu ia în seamă niciun fel de amendament care să schimbe puţin abordarea problemelor comunităţii, indiferent dacă acesta vine de la opoziţia politică sau de la societatea civilă", a declarat Florin Galiş. Cele peste 30 de amendamente au fost elaborate de o echipă din cadrul organizaţiei municipale PNL, formată din Daniela Sabău, Doru Sever Puia, Doina Paul, Ioan Danciu şi alţii . „Doresc să mulţumesc acestei echipe pentru efortul depus şi să îi asigur pe colegii mei că efortul lor nu a fost, totuşi, unul în van, ci în interesul arădenilor. Îi mulţumesc şi lui Tiberiu Dekany pentru modul cum a susţinut amendamentele în şedinţă, şi sper ca în acest fel să se desfăşoare colaborarea noastră şi de acum înainte", a încheiat Florin Galiş.

JA-S.T.

Afgani prinşi fără acte la Curtici

CURTICI. Trei afgani cu vârste cuprinse între 20 şi 24 de ani au încercat să iasă din România fără acte de identitate. Poliţiştii de frontieră de la Curtici spun că cei trei se aflau în trenul internaţional Bucureşti-Budapesta iar la control, când li s-au cerut documentele, afganii au declarat că n-au niciun act asupra lor. Aceştia au spus poliţiştilor de frontieră că doreau să ajungă în Italia. **JA – I.C.**

Afganii, prinşi în tren FOTO: FAN

4

bărbaţi au încercat fără succes să treacă, la Nădlac, graniţa cu Ungaria. Au fost prinşi la 125 de metri de statul vecin. Cei patru (trei palestinieni şi un tunisian) susţin că s-au deplasat cu un mijloc de transport în comun până în Nădlac, de unde şi-au continuat călătoria pe jos, pentru că nu posedau viză pentru Spaţiul Schengen. **JA-I.C.**

A furat zeci de deodorante din supermarket

ARAD. Jandarmii arădeni au fost sesizaţi de către reprezentanţii unui supermarket de pe Banu Mărăcine despre furtul unor produse. Ajunşi la faţa locului, jandarmii au găsit un tânăr de 22 de ani, din Iaşi, care a furat de la raionul de cosmetice 40 de deodorante pe care le-a ascuns în buzunarele hainelor. Deodorantele, în valoare de peste 159 de lei, au fost restituite supermarketului. **JA – I.C.**

Prins cu produsele furate FOTO: FAN

Cubanezi cu acte belgiene la Nădlac

NĂDLAC. O femeie şi un bărbat din Cuba au fost prinşi la Nădlac, încercând să ajungă în Ungaria cu acte false, belgiene. „Din declaraţiile celor doi şi în urma verificărilor efectuate, a rezultat că aceştia se numesc Mendez H., de 23 ani, şi Leon F., de 21 ani, sunt cetăţeni cubanezi, iar documentele au fost primite de la un prieten din America", au spus poliţiştii de frontieră. **JA - I.C.**

Spital cu apă de la soare

Inaugurare oficială a sistemului de producere a apei calde pentru Spitalul Judeţean Arad.

ARAD. Consiliul Judeţean Arad a inaugurat oficial vineri instalaţia solară a Spitalul Clinic Judeţean de Urgenţă Arad. La eveniment a participat conducerea CJA şi reprezentanţii firmei care a realizat proiectarea şi execuţia sistemului. S-a subliniat faptul că este, până acum, cel mai mare sistem de acest gen din ţară. Mai mult decât atât, se doreşte furnizarea apei calde şi la Liceul Vasile Goldiş, cantitatea produsă fiind mai mult decât suficientă. „Inaugurarea instalaţiei solare pentru completarea sistemului clasic de obţinere a apei calde menajere la Spitalul Clinic Judeţean de Urgenţă Arad demonstrează faptul că ne dorim un concern spitalicesc modern, performant", a afirmat Nicolae Ioţcu, preşedintele Consiliului Judeţean Arad.

A fost tăiată panglica FOTO: FAN

PROIECTUL ÎN CIFRE

320 este numărul de panouri solare montate

70,5 metri cubi e cantita-tea zilnică de apă caldă produsă în condiţii optime de funcţionare

7 boilere de acumulare a apei calde produse care poate fi folosită oricând

Economie de 80%

Se urmăreşte o reducere impresionantă a consumului de energie electrică după această investiţie, specialiştii estimând o reducere a cheltuielilor cu apa caldă de 80%. Sursa de finanţare este a Administraţiei Fondului pentru Mediu, dar şi a Consiliul Judeţean Arad. Valoare totală a proiectului este de 3.400.941,53 lei, contribuţia CJA 1.011.632,29 lei, reprezentând 29,75% din total. **JA – S.B.**

Maşină şi casă în flăcări

ARAD. Pompierii arădeni au intervenit în weekend la două incendii, unul produs la o maşină pe strada Pădurii şi altul la o casă de pe Şezătorii. O Dacia Nova a fost cuprinsă de flăcări în urma unui scurtcircuit electric, maşina fiind afectată de foc în proporţie de 30 la sută. Pompierii au mai fost solicitaţi şi la un incendiu la o locuinţă. Aici, focul a pornit de la o sobă de încălzire amplasată lângă materiale inflamabile. În incendiu a ars mobilierul din bucătărie, 3 paturi şi tocurile de la uşă. Pompierii au stins flăcările în aproximativ o oră. **JA – I.C.**

Pompierii au intervenit la incendii FOTO: I.C.

Lovit cu sticla de bere în cap, într-o discotecă

NĂDLAC. Un minor în vârstă de 16 ani, din Şeitin, a fost identificat de jandarmi ca fiind autorul unei agresiuni care a avut loc într-o discoteca din Nădlac. Fapta a fost sesizată de victima agresiunii, un tânăr de 19 ani, care a şi depus o plângere pentru loviri şi alte violenţe. Acesta a spus jandarmilor că, în timp ce se afla într-o discotecă din Nădlac, agresorul l-a lovit cu o sticlă de bere în zona capului, spărgându-i arcada.

Victima a spus că totul a început în urma unor discuţii purtate în contradictoriu cu adolescentul de 16 ani. Tânărului de 19 ani i s-a eliberat şi un certificat medico-legal de către Serviciul Judeţean de Medicină Legală Arad, care atestă faptul că acesta a fost victima unei agresiuni fizice. Agresorul este cercetat pentru fapta sa. **JA – I.C.**

Caută hoţii de la bancomat

ARAD. Poliţiştii din cadrul IPJ Arad îi caută în continuare pe indivizii care au spart bancomatul din clădirea Enel. Oamenii legii investighează orice pistă care îi poate conduce către cei care au furat în noaptea de joi spre vineri dintr-un bancomat aparţinând BCR-ului, aproximativ 40.000 de lei. ATM-ul nu era supravegheat video şi nici nu avea pază, cu toate că s-a atras în repetate rânduri atenţia asupra situaţiei de acolo. **JA – I.C.**

Victimele au fost transportate la spital FOTO: WWW.TION.RO

Încă două victime într-un accident pe Arad-Timişoara

TIMIŞOARA. O maşină în care se aflau două persoane a intrat într-un copac de pe marginea drumului ce leagă Aradul de Timişoara. Accidentul s-a petrecut în noaptea de sâmbătă spre duminică, la ieşirea din Orţişoara spre Timişoara. Autoturismul implicat în accident, un Opel, se deplasa dinspre Arad spre Timişoara. Din primele cercetări s-a stabilit că şoferul a pierdut controlul maşinii şi a intrat în copac. Poliţiştii nu exclud varianta ca şoferul Opel-ul să fi adormit sau să i se făcut rău, deoarece, pe porţiunea de drum pe care s-a petrecut accidentul, şoseaua era curată şi în linie dreaptă. În urma impactului şoferul şi pasagerul din dreapta au fost scoşi afară de către un echipaj de la descarcerare şi transportaţi la spital. **JA – I.C.**

Jandarmii au prins agresorul FOTO: FAN

Stimaţi cititori,

Începând cu 25 octombrie 2010, în redacţia Jurnal Arădean, anunţurile de mică publicitate se introduc doar pe baza talonului apărut în ziar.
După ora 16[00] anunţurile de mică publicitate pot fi preluate online pe: www.jurnalaradean.ro/Publicare anunţ în ziar

Vă mulţumim,
Redacţia

JURNAL ARĂDEAN
www.jurnalaradean.ro

Controale printre inimioare

ARAD. Poliţia Locală Arad desfăşoară până pe 15 februarie, prin Biroul Inspecţie Comercială, un amplu control care vizează comercianţii de produse specifice sărbătorii Sfântului Valentin. „Prin dispoziţia emisă de primar s-au stabilit locaţiile unde se pot comercializa aceste produse, în toate cartierele oraşului. Vânzătorii ambulanţi trebuie să deţină acordul de ocupare a domeniului public eliberat de PMA, pe baza unei documentaţii specifice, poliţiştii locali urmând să verifice existenţa acestui acord". **JA- S.B.**

Comercianţii controlaţi FOTO: FAN

NOU
FLUCTUAŢII DE CURS VALUTAR
LA NOI - NU EXISTĂ!
RATĂ FIXĂ PE TERMEN LUNG!

SALARIUL MINIM, LISTA BIROULUI DE CREDIT NU CONSTITUIE UN IMPEDIMENT!

ACELEAŞI AVANTAJE LE OFERIM ATÂT PERSOANELOR FIZICE-FĂRĂ LIMITĂ DE VÂRSTĂ, CÂT ŞI SOCIETĂŢILOR COMERCIALE INCLUSIV CELOR NOU ÎNFIINŢATE CÂT ŞI TINERILOR ÎNTREPRINZĂTORI.

VALOARE	RATĂ LUNARĂ
17000 RON - RATA FIXĂ	DE LA 92 RON/LUNĂ
34000 RON - RATA FIXĂ	DE LA 184 RON/LUNĂ
60000 RON - RATA FIXĂ	DE LA 326 RON/LUNĂ
100000 RON - RATA FIXĂ	DE LA 540 RON/LUNĂ

Acest anunţ este cu caracter informativ. Activitatea noastră prevede organizarea şi administrarea grupurilor de consumatori. Contactaţi-ne la numărul de mai jos

SUNAŢI ACUM
TELEFON: 0359-804-406

PENTRU INFORMAŢII SUPLIMENTARE, SAU PENTRU O OFERTĂ PERSONALIZATĂ, VĂ AŞTEPTĂM LA SEDIUL FIRMEI NOASTRE! ORADEA, PIAŢA CETĂŢII NR.1, PARTER, BIHOR, LUNI-VINERI ORELE 8-16, SÂMBĂTĂ ORELE 9-14.

(H - 746264)

RECLAME

Sport

Cred că ICIM are puterea şi valoarea de a câştiga acest trofeu european

Carmen Tocală, preşedinte FR Baschet

3

este locul ocupat de reprezentanta Cehiei, Kara Trutnov, în Final Four-ul Ligii Europei Centrale la baschet feminin, ediția 2010-2011. Învinsa ICIM-ului în reuniunea semifinală a trecut, mai lejer decât o arată scorul, de austriecele de la Post Viena, scor 80 - 65, în meciul pentru locurile 3-4.

Din culisele unui succes în drumul spre trofeu

ARAD. Vineri seara. managerul ICIM Univ Goldiș, Marcel Urban, era disperat. Monica Brosovszky avea temperatură 40 grade, iar Ashlee Roberson era la spital, cu dureri la genunchi. Fără să mai punem la socoteală mai vechea accidentare a Biljanei Savic sau durerile (in) suportabile ale Cristinei Ciocan și Larisei Toma. Câteva ore mai târziu, strângând din dinți, fetele ICIM-ului au făcut primul pas spre trofeu. **JA-D.S.**

Atmosferă de vis FOTO: C.A.

Atmosferă de vis, demnă de Euroligă

ARAD. Cehul Milos Prazak, membru în board-ul FIBA și delegat general al Final Four-ului Ligii Europei Centrale, a caracterizat cât se poate de obiectiv atmosfera din Sala Sporturilor, în cele două zile de întreceri. „Am fost martor la multe confruntări din această competiție, dar și din altele, mult mai valoroase. Fără exagerare, atmosfera de la Arad a fost una de vis, peste peste ceea ce am văzut la multe jocuri de Euroligă, publicul arădean meritând calificativul maxim" - a declarat reprezentantul FIBA.

JA-D.S.

O izbândă de povestit nepoţilor!

Fetele de la ICIM Univ Goldiș au eliminat deținătoarea trofeului, Kara Trutnov.

ARAD. Cine n-a fost prezent sâmbătă seara, în Polivalenta arădeană, are ce regreta. Într-o atmosferă incandescentă, creată de cei peste 1 500 de spectatori, ICIM Univ Goldiș Arad a izbutit să facă pasul spre marea finală a Ligii Europei Centrale. Întâlnind deținătoarea trofeului, reprezentanta Cehiei, Kara Trutnov, „tigroaicele" Aradului și-au depășit limitele, bifând un succes de povestit nepoților.

Mutare inspirată

Cu Anta Meszaros aruncată în focul bătăliei din chiar primul minut, în locul nerefăcutei Biljana Savic, ICIM a început tare, asigurându-și un avantaj important în economia unor confruntări cu miză, 22-13. Tânărul pivot al grupării arădene, a izbutit un double-double (12 puncte și 10 recuperări), fiind cea mai eficientă jucătoare a Aradului. Din păcate, sfertul doi a fost unul la discreția adversarelor, tehnicianul Stacey Nolan fiind impasibil la forcingul cehoaicelor. Cu Misurova în mână bună la trei puncte, Kara Trutnov a reușit să revină, 32-32 (rezultat la pauză).

„Micul Jordan"

Tensiunea a rămas la cote maxime și în sfertul trei, dovadă scorul înregistrat pe tabela de marcaj după 30 de minute, 49-49. Este momentul ieșirii la rampă a lui Cherisse Graham, jucătoarea de peste Ocean arătând o stăpânire de sine extraordinară și o poftă de joc remarcabilă. Tripla „micului Jordan", cum este alintată Graham, și reușita „puștoaicei" Monica Broșovszky de dincolo de linia de 6,75 m, aveau să declanșeze iureșul „galbenelor", unul de neoprit. În aplauzele unui public minunat, ICIM joacă la spectacol în secvențele de final, visul apropiindu-se la doar 40 de minute .

JA-D.S.

Cherisse Graham în stilu-i inconfundabil FOTO: C. ANDRA

CASETA TEHNICA

ICIM Univ Goldiș – Kara Trutnov 74-59
Pe sferturi: 22-13, 10-19, 17-17, 25-10
Marcatoare – ICIM Goldiș: Graham 23 (1), Meszaros 12, Toma 12, Brosovszky 11 (1), Ciocan 7 (1), Roberson 6, Drăgoescu 3. Kara Trutnov: Misurova 21 (6), Snajdrova 9 (1), Hindrakova 7, Kusiltova 6, Zaplatova 4, Vechtova 4, Komzikova 4, Novakova 4.
Arbitri: Marius Udrică (România) și Thomas Lukac (Slovacia). Delegat FIBA: Milos Prazak (Cehia).

BUCURIA VICTORIEI

Familia ICIM Univ Goldiș, într-un moment de euforie, la una din ședințele foto de la finalul anului trecut, într-o avanpremieră la bucuria victoriei din Final Four-ul Ligii Europei Centrale. FOTO: FAN

Austriecele de la Viena au făcut act de prezenţă

ARAD. Venite la Arad, în ultimul moment, cu două avioane, dintre care unul, cel de pe ruta Viena - Veneția - Timișoara, a sosit în România cu doar două ore înainte de primul meci, în locul cehoaicelor de la Valosun Brno (intrate în carantină, din motive de ordin medical), austriecele de la Post Viena au făcut doar act de prezență în Final Four-ul Ligii Europei Centrale.

Bazându-se prea mult pe americanca Thompson, autoare a 25 de puncte, dar și pe Lichnerova 13 puncte, gruparea din Austria n-a putut ține piept mult mai valoroasei reprezentante a baschetului slovac, Bemaco Presov, în fața căreia a cedat, fără drept de apel, scor 64-87 (32-52).

Pentru adversara ICIM-ului în marea finală cele mai prolifice jucătoare au fost: Wirth 19 (2x3), Ciappina 15 (2), Vackova 13 (3) și Risper 13 (1).

JA-D.S.

Trăiesc a doua tinereţe

ARAD. Cine nu are bătrâni, să-i cumpere. S-o privească pe Larisa Toma trăindu-și a doua tinerețe pe terenul de baschet și să ia exemplu. Incredibil efortul și devotamentul turnului de control de sub panouri, care în ciuda problemelor de sănătate, a strâns din dinți și a luptat admirabil pentru fiecare minge în Final Four-ul Ligii Europei Centrale. O jucătoare, care dacă n-ar fi existat, trebuia inventată.

„Mi-am împlinit un vis. Acela de a juca o finală de cupă europeană. N-a fost ușor, dar și cu ajutorul minunatului public, ne-am atins scopul" - a spus Larisa Toma.

JA-D.S.

Larisa Toma, în acțiune FOTO: C. ANDRA

Talent şahistic în expansiune

Arădeanul Bogdan Emanuel David a câștigat concursul național școlar „Elisabeta Polihroniade".

ARAD. Se numește Bogdan Emanuel David, are opt ani abia împliniți, activează la clubul Vados Arad, prezidat de Alin Câmpeanu și este un talent remarcabil. Ultima ispravă a tânărului nostru șahist a fost realizată la concursul național școlar „Elisabeta Polihroniade", unde s-a clasat pe locul întâi, fără nicio înfrângere, la o categorie de vârstă superioară (băieți, 9 ani). Din palmaresul sportivului arădean (elev la Lic. Teoretic „Vasile Goldiș" - Șc. Gen. nr. 4) mai face parte o meritoasă poziție 6 în cadrul Campionatului Mondial de șah școlar din Turcia.

Sub tutela lui Foișor

„Joc șah de trei ani, la îndemnul tatălui. Îmi place și fotbalul, țin cu Steaua", ne-a mărturisit (încă) micul campion.

Iar Alin Câmpeanu l-a completat: „Ne punem speranțe în el, poate acumula multe cunoștințe. Cred că în curând voi avea emoții cu el, atunci când ne vom măsura forțele". Tocmai pentru a progresa, Vados a inițiat o colaborare cu familia Foișor, în special cu Ovidiu Foișor (ex-Contor Zenner), valorosul șahist și antrenor urmând a-l pregăti așa cum se cuvine.

Totodată, gruparea lui Câmpeanu va extinde programul de popularizare a șahului în școli, pentru clasele 1-4, ajungând la peste 400 de copii din 15 unități de învățământ, și va ținti, în viitorul cât mai apropiat, alte segmente de vârstă (ciclul preșcolar respectiv cel gimnazial).

JA – A.H.

Bogdan Emanuel David și Alin Câmpeanu FOTO: A.H.

Prof. radu Sabău FOTO: JA

La trei paşi de... fericire

RM. VÂLCEA. Pentru a spera la ocuparea primului loc înaintea turneului semifinal din A-2, echipa arădeană de volei masculin, CSM Univest ProVolei are nevoie de patru vctorii la același scor, 3-0. Prima dintre ele a fost bifată, la finele săptămânii trecute, la Rm. Vâlcea, în dauna echipei locale, Vartecs, băieții pregătiți de prof. Radu Sabău impunându-se, pe seturi, la 20, 17 și 15.

Pentru gruparea arădeană urmează alte trei examene decisive, toate pe propriul teren, cu Teo Rm. Vâlcea (19 februarie), Universitatea Timișoara (27 februarie) și Vartecs Rm. Vâlcea (5 martie). **JA-D.S.**

S-au trezit mult prea târziu

ARAD. Fără nici o șansă la accederea la barajul de promovare pentru Superliga Națională, handbaliștii arădeni au făcut scor, în ultima rundă a returului I din cadrul Seriei C a eșalonului secund, victimă căzându-le echipa din Craiova. Scorul final, 37-27 (20-13) ne scutește de prea multe comentarii pe marginea evoluției protagoniștilor aflați, sâmbătă după-amiază, pe parchetul Polivalentei arădene.

Albu 8, Avram 8, Gaie 5, Pavel 5, Cojocaru 4, Grigoraș 2, Dermendjin 1, Gabor 1, Bulgariu 1, Papuc 1 și ... portarul Stârparu au fost marcatorii echipei pregătite de Sabin Dacău.

Cu cinci victorii și tot atâtea înfrângeri, HC Arad joacă tot pe teren propriu în următoarea etapă, în compania echipei CSM Lugoj.

Sperăm ca acest succes să rezolve și o parte din probleme, deloc puține, cu care ne confruntăm - a concluzionat Sabin Dacău. **JA-D.S.**

În bazin au jucat cu fruntea sus

ARAD. Băieții pregătiți de Cristi Cosma nu s-au făcut de rușine în fața mult mai galonaților poloiști de la Dinamo București, în dubla contând pentru Superliga Națională, desfășurată, în week-end, la Bazinul Delfinul. Arădenii au cedat scor 5-14 și 10-14, în cel din urmă joc apropiindu-se chiar la un singur gol de adversar.

Pe 23-24 februarie, CS AMEFA joacă în fața suporterilor, contra rivalei pentru locul V, Rapid. **JA-D.S.**

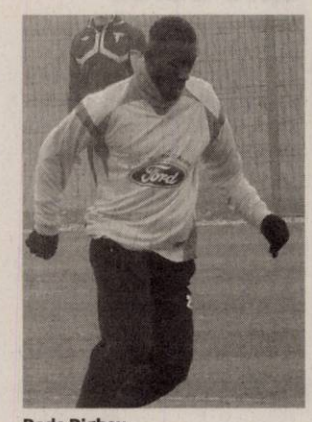

Dodo Digbeu FOTO: L.S.

Dodo Digbeu are tot felul de probleme

ARAD. Deși se anunța una din mutările foarte bune ale UTA-ei, din această iarnă, cu (re)aducerea lui Dodo Digbeu la Arad, iată că situația nu stă deloc așa. Ivorianul nu a putut să facă deplasarea cu echipa, la Bekescsaba, din cauza faptului că nu poate părăsi România, așa că antrenorii nu l-au putut utiliza. Peste toate, Digbeu întârzie să confirme, iar UTA s-ar putea să nu-i mai ofere prea multe șanse.

6

jucători au lipsit din lotul echipei UTA, la „amicalul" din Ungaria, cu Elore Bekescsaba. Gâlcă și Tânc accidentați, Mihuț și Pocuca, nerefăcuți total după accidentări, Purece, bolnav, iar Digbeu, din cauza faptului că nu poate părăsi România.

Dintre toți, cel mai grav pare a fi Gâlcă, care are tendinită.

JA – L.S.

Trei jucători ar putea semna cu arădenii

ARAD. După ce le-au văzut evoluțiile, cei de la UTA sunt hotărâți ca în această săptămână să parafeze actele cu trei dintre jucătorii care sunt acum în probe. Având în vedere că există deja înțelegeri verbale cu Ionuț Bălan, Andrei Neagoe și sârbul Milici, se presupune că e doar o chestiune simplă semnarea contractelor. De urmărit ar fi și perioada pentru care fotbaliștii s-ar lega de UTA. **JA - L.S.**

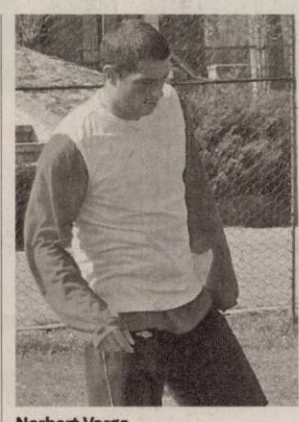

Norbert Varga FOTO: L.S.

Varga continuă să nu joace pentru FC UTA

ARAD. Situația lui Varga continuă să fie una complicată. Jucătorul nu a mers nici în Ungaria, la Bekescsaba și își menține decizia de a nu mai evolua pentru „Bătrâna Doamnă" în partidele amicale, până nu semnează și un contract. Conducătorii nu par receptivi la dorințele jucătorului, așa că situația lui se înrăutățește. Nu de alta, dar Norbert Varga ar putea rămâne fără vreun angajament, în acest fel.

UTA s-a impus la Bekescsaba

Chiar şi cu multe absenţe, elevii lui Nagy şi Stupar au învins cu 2-0 în Ungaria, Voiculeţ fiind cel mai bun.

Adrian Voiculeţ a fost omul numărul unu al UTA-ei atât în jocul amical cu Giarmata, cât şi cu Bekescsaba FOTO: L.S.

BEKESCSABA. Roland Nagy și Dan Stupar au avut destul de puține soluții pentru a alcătui primul unsprezece la meciul de sâmbătă, din Ungaria, cu Elore Bekescsaba. Din cauza accidentărilor, doar 16 oameni au fost deplasați, dintre care trei portari. Așa se face că, în centrul apărării, s-a recurs la o improvizație, Pascariu făcând pereche, în premieră, cu Calvin.

Voiculeţ, cel mai bun

Se pare că după revenirea la echipă, după periplul din Antalya, unde și-a căutat în zadar echipă, Adrian Voiculeț și-a luat rolul în serios și - a doua oară consecutiv într-un joc amical - a fost cel mai bun jucător al UTA-ei. Atacantul „Bătrânei Doamne" a deschis scorul, după pauză, din penalty, la un henț al ungurilor în propria suprafață de pedeapsă, iar apoi a pasat decisiv, pentru al doilea gol, cu călcâiul, până la A. Neagoe, care a marcat fără probleme. A fost 0-2, dar putea fi și mai mult, arădenii ratând alte câteva bune ocazii de a înscrie. Partida s-a jucat pe terenul sintetic din Bekescsaba, iar din această cauză, după cele 90 de minute, mai mulți jucători de la UTA au acuzat dureri la glezne, lucru ce le dă, din nou, de gândit celor din staff-ul administrativ, care trebuie să găsească un teren cu iarbă pentru antrenamente.

Nagy, mulţumit de joc

Antrenorul principal al UTA-ei, Roland Nagy a spus, după victoria din Ungaria: „Am făcut un joc bun, atât în apărare cât și în atac. De altfel, nu am primit gol, iar acest lucru mă bucură enorm, este un semnal pozitiv al echipei. Meciul s-a jucat pe un vânt puternic, din această cauză desfășurarea partidei având de suferit puțin, la capitolul reușite. Gazdele au jucat la sacrificiu, și-au dorit enorm să câștige, dar noi am fost la înălțime. Victoria este meritată, cred că suntem pe drumul cel bun, dar mai avem, totuși, de lucru, până la ora primului meci oficial din această primăvară.

LEO SFÂRA
leo.sfara@informmedia.ro

UTA, ÎN 16 JUCĂTORI

Roland Nagy i-a trimis în teren pe următorii: Smaranda (min. 46 - Bodea, min. 68 - Cioară) - Bălan, Pascariu, Calvin, Diarra (min. 46 - Suslak), A. Neagoe, Ignea, Chindriș, Nădăban - Capătă (min. 46 - Milic, min. 60 - Drăgan), Voiculeț.

„Studenţii" au marcat doar un gol în două meciuri

ARAD. Costel Bogoșel este într-o căutare continuă în a găsi un unsprezece ideal la CSU „Vasile Goldiș" Arad. Ultimul meci amical, de sâmbătă, s-a soldat cu o înfrângere, chiar la Arad, în fața echipei de liga a III-a, FC Hunedoara. Ce-i drept, oaspeții au aliniat o echipă din care nu au lipsit experimentații Mircea Ilie și Lucian Todea, ambii trecuți și pe la UTA.

Jocul nu a fost cine știe cât de spectaculos, arădenii nereușind - până la urmă - să facă mare lucru, din moment ce rezultatul final a fost 1-0, în favoarea oaspeților. Marcator a fost Trășcan, iar pentru „studenți" cel mai periculos a fost Alexandru Tau, care a ratat o imensă ocazie de a-și trece - din nou - numele pe lista marcatorilor.

Același Alexandru Tau a fost singurul realizator al celor de la CSU „Vasile Goldiș", în partida de verificare disputată joia trecută, contra celor de la Școlar Reșița. Tânărul jucător de bandă dreaptă a egalat la unu, după pauză, vizitatorii având avantaj minim până atunci, încă din prima parte. S-a terminat egal, semn că „studenții" sunt departe de ceea ce așteaptă staff-ul tehnic și administrativ.

Pe de altă parte, CSU „Vasile Goldiș" poate să-și îmbunătățească jocul, antrenorul Costel Bogoșel să descopere pe cine poate conta, în partidele amicale ce urmează. Mâine, contra celor de la FC II Timișoara, miercuri, cu UTA, pe „Șega", iar la finalul săptămânii la un „triunghiular" la Simeria.

JA – L.S.

Alexandru Tau FOTO: JA

SC COMPANIA DE TRANSPORT PUBLIC SA
cu sediul în Arad, Calea Victoriei, nr. 35b – 37, telefon 0257 / 338590

anunță vânzarea prin licitație publică cu strigare a următoarelor cantități de deșeuri metalice feroase și neferoase:

NR CRT	DENUMIRE DEȘEU	PREȚ DE PORNIRE (taxare inversă la TVA)
1	DESEU METALIC FEROS NEPREGATIT CU GROSIME SUB 6 MM	0,65 Lei / kg
2	DESEU METALIC FEROS NEPREGATIT CU GROSIME PESTE 6 MM	0,75 Lei / kg
3	DESEU METALIC FEROS PREGATIT CU GROSIME SUB 6 MM	0,70 Lei / kg
4	DESEU METALIC FEROS PREGATIT CU GROSIME PESTE 6 MM	0,80 Lei / kg
5	SINA UZATA	0,80 Lei / kg
6	SPAN PROVENIT DIN PRELUCRARI PRIN ASCHIERE	0,50 Lei / kg
7	DESEU CUPRU REZULTAT IN URMA CASARII RETELEI AERIENE DE CONTACT	20 Lei / kg
8	DESEU CUPRU – CONDUCTOR DE BOBINAJ	20 Lei / kg
9	DESEU ALUMINIU REZULTAT IN URMA CASARII DE AUTOBUZE SI DE LA PIESELE DE PANTOGRAF	4 Lei / kg
10	ACUMULATORI UZATI	1,7 Lei / kg
11	DESEU ELECTRIC	0,70 Lei / kg

Licitația publică cu strigare va avea loc în data de 23.02.2011, cu începere de la ora 10.00, la sediul vânzătorului.
Documentele necesare pentru participarea la licitație sunt:
-Copia certificatului de înregistrare la Registrul Comerțului
-copia autorizației valabilă de valorificare a deșeurilor metalice, emisă de către Comisia Națională pentru Reciclarea Materialelor, conform OUG nr. 16 / 2001
-Original autorizație a activității de valorificare a deșeurilor industriale din punct de vedere al protecției mediului
-declarația de eligibilitate conform OUG nr. 34 / 2006
-Bilantul contabil la data de 31.12.2009 si balanta de verificare la 30.06.2010, vizate si cu dovada inregistrarii la organelle fiscale competente. Documentele se vor prezenta in copie lizibila, semnata si stampilata pe fiecare pagina pentru " conformitate cu originalul " de catre reprezentantul legal al ofertantului.
Relații suplimentare se pot obține la sediul vânzătorului, Serviciul Tehnic, telefon 0257 / 338590, interior 195, D-l Ing. Baltă Cătălin.

RECLAME

Neagu revine în culorile UTA-ei FOTO: A.P.

Neagu, trimis de Pandurii la UTA

TÂRGU JIU. Deși se părea că antrenorul „Pandurilor" din Târgu Jiu, Petre Grigoraș îl va păstra în lot pe fundașul UTA-ei, George Neagu, iată că astăzi site-ul oficial al echipei miniere a anunțat că fotbalistul revine la Arad. Cel mai probabil, cei de la Pandurii vor ca George Neagu să aibă cât mai multe meciuri în picioare, așa că au hotarât să-l trimită pe fotbalist la UTA, pentru a-și respecta contractul care este valabil până la vară. Neagu se va prezenta sub comanda lui Nagy si Stupar, cel mai probabil la începutul acestei săptămâni. **JA - L.S.**

Final de cantonament pentru Zăbrani

Victoria a efectuat un stagiu de pregătire de o săptămână la Moneasa, având condiţii foarte bune.

MONEASA. Fotbaliștii Victoriei Zăbrani au încheiat, sâmbătă, cantonamentul de la Moneasa, unde timp de o săptămână s-au pregătit intens pentru a confirma în retur evoluția bună din toamnă. „Am pus accent pe pregătirea fizică și pe sudarea colectivului echipei. Sunt mulțumit de modul în care jucătorii au răspuns solicitărilor, specifice pregătirii de iarnă. Sper ca acumulările de acum să se reflecte în jocurile viitoare" - ne-a declarat antrenorul principal, Marius Grad.

> Am pus accent pe pregătirea fizică şi pe sudarea colectivului.
> **MARIUS GRAD**

Antrenamente serioase

Condițiile de pregătire și refacere au fost deosebite, asta mulțumită implicării primarului comunei Zăbrani, Marian Toader și a sponsorilor echipei, în mod special vicepreședintele clubului, Virgilius Stamate. Victoria Zăbrani a disputat și două jocuri de verificare, 2-2, cu Voința Mailat și 0-2, cu Național Sebiș. În continuare, pregătirea se va face la Zăbrani, cu accent pe antrenamente tehnico-tactice și meciuri amicale. **JA-D.O.**

JUCĂTORI NOI

Jucători noi la echipă sunt Muntean, Hurban, Csordaș, juniorul Bolohan, în timp ce David s-a reîntors la UTA.

Majoritatea antrenamentelor au fost cu caracter fizic, specifice acestei perioade de iarnă FOTO: D. OCNERIU

Cum te îmbraci azi, de Sfântul Valentin?

Indiferent de vârsta pe care o ai, sărbătoarea iubirii trebuie să te găsească într-o ţinută feminină şi sexy.

SPECIAL. Dragostea nu are vârstă. Putem observa cupluri de oameni de peste 50 de ani care se ţin de mână şi se sărută cu aceeaşi tandreţe ca a unei perechi de adolescenţi. Dragostea se regenerează, pulsează şi te ia pe nepregătite, oricând şi oriunde. Ziua de 14 februarie este o celebrare a dragostei la orice vârstă, este momentul când, mai mult decât în alte zile, o femeie îşi doreşte să se simtă iubită, frumoasă şi apreciată. Fie că este o dragoste impulsivă de adolescenţi, o iubire pasională şi matură sau o regăsire a sentimentelor, o dată ce ai fost invitată la o întâlnire romantică de Sfântul Valentin trebuie să fii pregătită. Îţi oferim câteva sfaturi preţioase în acest sens, idei de ţinute romantice, sexy, feminine pentru a-l impresiona pe el şi pentru ca tu să te simţi cu adevărat admirată.

Feminină şi atrăgătoare

SEXY. Dacă ai între 40 şi 50 de ani, înseamnă că îţi cunoşti foarte bine partenerul. Aţi ajuns în acea zonă a relaţiei unde este linişte, confort şi respect. Micile puseuri de pasiune apar la fel de des ca şi înainte, iar tu, ca femeie, încerci să menţii atracţia la un nivel cât mai ridicat. Însă ai ajuns la o vârstă când nu vrei să exagerezi cu ţinute prea sexy. Eşti sigură pe tine şi pe el şi ai nevoie de o ţinută care să te facă să te simţi feminină. Dacă vrei să aduci note mai sexy, atunci alege o ţinută neagră - o rochie neagră care să urmărească atent conturul siluetei sau o bluză mai decoltată, care să descopere numai atât cât trebuie. Dacă preferi linii clasice, care nu descoperă multă piele, atunci o bluză preţioasa, cu inserţii de voal alături de o fustă cloş ar fi o opţiune ideală, ca şi o rochie simplă care îţi acoperă decolteul şi genunchii. În acest caz, alege totuşi mai multă culoare, nu trebuie să te îmbătrâneşti inutil.

Ai peste 50 de ani? Poartă ţinute diafane

DELICATEŢE. Sunteţi din nou numai amândoi şi vă simţiţi ca la 20 de ani, aveţi la fel de multă energie şi poftă de viaţă. Chiar dacă nu mai ai pielea la fel de întinsă, chiar dacă te lupţi cu menopauza, eşti foarte sigură pe tine, te cunoşti şi eşti mai dornică decât oricând să îţi dovedeşti feminitatea şi stilul. Bineînţeles că nu trebuie să exagerezi cu ţinute prea decoltate sau prea scurte, ori cu tot felul de culori trăznite. Trebuie să fii feminină apelând la experienţa ta şi alegând ţinute diafane şi originale. Dacă eşti mai îndrăzneaţă, alege o rochie roşie simplă şi elegantă. Fereşte-te să porţi ţinute complet negre, mai ales dacă sunt mate. Adaugă măcar accesorii colorate. Alege ţinute în culori delicate: gri, verde, cafeniu, bleumarin, maro şi nuanţe pastelate mai atenuate: roz, galben, portocaliu, albastru, mov. Acoperă-ţi genunchii şi nu uita că trebuie să fii un exemplu de stil!

Fără reguli, la 20-30 ani

SENZUALITATE. Trăieşti cei mai frumoşi ani ai vieţii tale, pictaţi de independenţă, de lipsa grijilor, de o formă fizică perfectă. Nu dai socoteală nimănui şi eşti veşnic îndrăgostită. La o întâlnire de Ziua Îndrăgostiţilor trebuie să străluceşti, să fii sexy şi senzuală! În cazul tău, prea multe reguli nu există, doar cea a bunului simţ. Apelează la o rochie mov, o rochie cu spatele gol sau colanţi din latex sau piele pentru o noapte de dans în club. Pentru o seară romantică, o rochie fără bretele este ideală. Dacă întâlnirea este mai casual, atunci blugii skinny, un top preţios şi accesorii originale construiesc o ţinută tinerească, dar sexy.

Eşti matură, deci stilată

FEMINITATE. La 30-40 de ani, eşti mai matură. Iar o întâlnire de Ziua Îndrăgostiţilor pentru tine este o binecuvântare pentru că te scoate din rutina zilnică. Vrei să profiţi la maximum şi să îţi recucereşti alesul.

De aceea, trebuie să ştii că la aceasta vârstă bărbaţii încep să aprecieze şi stilul unei femei, nu numai calităţile ei fizice. Prin urmare, renunţă la ţinuta banală, office, în care te vede în fiecare zi. Renunţă şi la pantaloni! Sigur te va duce într-un restaurant elegant, de aceea trebuie să alegi o rochie cât mai feminină, care expune îndeajuns cât să îl stârnească. Alege o rochie sau o fustă cu despicătură pe picior, o rochie cu spatele gol sau linia decoltată a unei rochii retro şi nu te feri de imprimeuri!

Evidenţiază-ţi tinereţea!

OPŢIUNI. Dacă ai până în 20 de ani, trebuie să fii atentă la cum te îmbraci. Ţinutele prea sexy sau prea mature nu ţi se potrivesc, însă cu siguranţă nu îţi doreşti nicio o ţinută prea copilărească la o întâlnire atât de emoţionantă. Astfel, în funcţie de locul întâlnirii, încearcă să îţi evidenţiezi tinereţea, însă fără să exagerezi cu ţinute prea pompoase. Dacă tu şi partenerul tău ieşiţi cu prietenii într-un club, atunci optează pentru o ţinută mai sexy, mai colorată, dar nu foarte decoltată: o rochie scurtă, pantaloni scurţi, paiete, dresuri cu imprimeu şi neapărat tocuri. Dacă veţi fi numai voi doi la o plimbare, o pereche de blugi şi o bluza mai deosebită compun ţinuta ideală. Dacă întâlnirea voastră este mai specială, într-un cadru mai romantic, o rochie nude, simplă, fără decolteu, nici scurtă, nici lungă, va dovedi mult bun gust.

ARĂDENII SE DISTREAZĂ

aradon.ro

Muzică, dans şi multă voie bună, adică o noapte cu distracţie maximă, într-un club cu o atmosferă incendiară

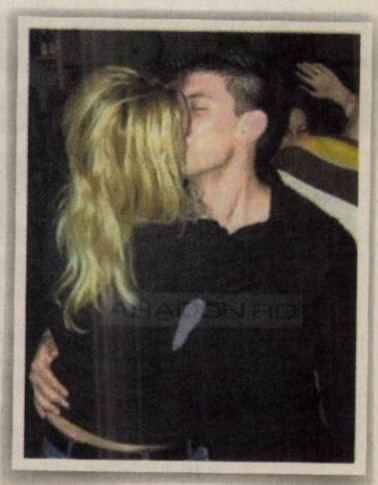

DECESE

O inimă bună a încetat să mai bată, un suflet bun s-a ridicat la cer şi pleacă departe de noi, dar aproape de Dumnezeu, lăsând în urmă o nemărginită durere şi un dor imens. Împietriţi de durere ne luăm rămas bun de la cea care a fost scumpa noastră soţie şi mamă

Educatoare IULIANA DASCĂL,
în vârstă de 55 ani.

Dumnezeu să odihnească în pace sufletul tău bun şi blând! Înmormântarea va avea loc astăzi, 14 februarie 2011, ora 13:00, de la capela cimitirului din Chişineu-Criş.

În veci nemângâiaţi soţul Titi,
fiii Alexandru şi Bogdan cu soţia Uţa

Cu inimile pline de durere anunţăm trecerea la cele veşnice, după o lungă şi grea suferinţă, a celui care a fost

Dr. epidemiolog
PUTICIU ADRIAN,
în vârstă de 74 ani.

Înmormântarea va avea loc astăzi, 14 februarie 2011, ora 13:00, de la capela cimitirului din Micălaca. Dumnezeu să-l odihnească în pace!

Soţia Tuţi

Cu nemărginită durere anunţăm trecerea în nefiinţă, după o lungă suferinţă a celui care a fost

Prof. POPESCU ION

care ne-a fost drag soţ, tată, bunic.

Familiile Popescu şi Conta

Cu durere în suflet anunţ decesul iubitului meu soţ

ZALAI ZOLTAN
fost proiectant principal la Fabrica de ceasuri.

Înmormântarea va avea loc astăzi, 14 februarie 2011, ora 13:00, la cimitirul Eternitatea.

Soţia îndoliată Icu

CONDOLEANŢE

În momentele grele ale despărţirii de bunica sa dragă, suntem alături de colegul şi prietenul nostru Cristian Scorţaru şi de familia lui. Sincere condoleanţe!

Adriana şi Celo Surany, Raluca şi Adrian Marcu şi Cristian Mareş

Suntem alături de prietenii noştri Cristian şi Diana Scorţaru la trecerea la cele veşnice, a celei care a fost bunica lor dragă. Sincere condoleanţe familiei!

Simona şi Radu Drijman, Piţi şi Radu Onea şi Kata

Anunţurile de deces se publică GRATUIT!

SERVICII FUNERARE

IN MEMORIAM
NON STOP!
KUKI - servicii funerare complete
Oferă toată gama de sicrie, accesorii şi servicii funerare la preţuri avantajoase.
- cameră toaletat
- cameră frigorifică
- capac frigorific
Transport Intern şi Internaţional
Contact: Arad, str. Mihai Eminescu, nr. 4 (în curte)
Tel: 0257/211.929, mob: 0723343964
www.inmemoriamkuki.com
(H-6988144)

Împărtăşim durerea prietenilor noştri, Cristian şi Diana Scorţaru, la despărţirea de bunica lor dragă. Îngerii să-i vegheze somnul! Sincere condoleanţe familiei!

Ghizi şi Horea Şerban,
Liana şi Mircea Pop

Colectivul Unităţii de Primire Urgenţe a Spitalului Clinic Judeţean Arad este alături de familia Puticiu în greaua încercare pricinuită de trecere în nefiinţă a celui care a fost tată şi bunic,

PUTICIU ADRIAN.

Dumnezeu să-l odihnească în pace.

Cu inima zdrobită de durere îmi iau rămas bun de la cel mai bun frate

Dr. PUTICIU ADRIAN.

Dumnezeu să-ţi odihnească în pace sufletul tău bun şi nobil! Dumnezeu să-l ierte!

Sora Lucica în veci nemângâiată

O inimă a încetat să bată, un suflet nobil s-a ridicat la cer şi pleacă departe de noi, dar mai aproape de Dumnezeu. Un omagiu, o lacrimă şi o floare pentru cel care a fost

PUTICIU ADRIAN.

Nepoţii Gaby şi Ofelia

Cu o lumânare aprinsă, o lacrimă şi un buchet de amintiri ne luăm rămas bun de la bunul nostru unchi

Dr. PUTICIU ADRIAN

rugându-l pe bunul Dumnezeu să-l ierte şi să-i dea odihnă veşnică!

Nepoţii Sanda, Sorin şi Iulia

Te-a răpus o boală grea, dar ne-au rămas atâtea amintiri frumoase şi nu te vom uita niciodată dragul nostru

PUTICIU ADRIAN.

Suntem alături de cei dragi!

Cumnatul Tibi şi soţia Florica

Un ultim omagiu prietenei noastre

Educatoare IULIANA DASCĂL

plecată prea curând dintre noi.

Familia Şerban Nicu din Arad

Să-ţi fie somnul lin şi îngerii aproape draga noastră

Educatoare
IULIANA DASCĂL.

Dumnezeu să o odihnească în pace!

Maria şi copiii Otilia şi Emil

Plângem cu durere plecarea dintre noi a prietenei noastre dragi

Educatoare IULIANA DASCĂL.

Sincere concoleanţe familiei îndoliate!

Familia Sava Mircea

Sincere condoleanţe familiei îndoliate Dascăl Dimitrie în clipele de grea încercare pricinuite de decesul nobilului suflet,

IULIANA DASCĂL.

Dumnezeu să o odihnească în pace! Nu te vom uita niciodată!

Familia Vădăsan

In memoriam

Preot Paroh Protopop
CORIOLAN MUREŞAN

Câţi în Hristos v-aţi botezat în Hristos v-aţi şi îmbrăcat! Trăim alături de dumneavoastră speranţa creştină a naşterii în ceruri a celui care a fost o lumină a credinţei pentru familia noastră şi comunitatea pe care cu vrednicie a slujit-o pentru atâţia ani. Ne rugăm ca Bunul Dumnezeu să-l primească ca pe un fiu iubit şi ca pe un slujitor vrednic al altarului Său!

Familia Tudor Caracioni

Un gând, o vorbă şi prietenia noastră să vă fie alături în aceste momente grele ale despărţirii de cel care a fost

OMUL şi Părintele
CORIOLAN MUREŞAN.

Sincere condoleanţe!

Prof. univ. dr. Mariana Nagy

Suntem alături şi exprimăm sincere condoleanţe familiilor Suciu şi Mureşan la momentul de adâncă tristeţe al trecerii în veşnicie a celui care a fost

Preot CORIOLAN MUREŞAN.

Dumnezeu să-l odihnească în pace!

Familia Ştefana şi Ioan Miclăuş

Suntem alături de familia îndurerată în momentele grele ale despărţirii de cel ce va rămâne veşnic în inimile noastre

Părintele CORIOLAN MUREŞAN.

Odihnească-se în pace!

Fam. Prof. Nagy Judith şi Ing. Szocs Vasile

Suntem alături de familia Mureşan greu îndurerată de trecerea în eternitate a celui care a fost unchiul nostru

Preot MUREŞAN CORIOLAN.

Dumnezeu să-l odihnească!

Familia dr. Bozga Dan

Regretăm plecarea în veşnicie a distinsului

Preot Paroh Protopop şi Consilier Eparhial
CORIOLAN MUREŞAN

şi suntem alături de familia greu încercată.

Familiile: Teodor, Marius şi Marcel Breharu

Anunţurile de deces se publică GRATUIT!

Suntem alături de doamna as. med. Corina Mureşan Suciu, în durerea pricinuită de decesul tatălui. Dumnezeu să vă întărească în nădejdea revederii!

Milica Unc şi Geta Iovin

Suntem alături de domnul Marius Mogoş în marea durere pricinuită de trecerea în nefiinţă a bunicii. Sincere condoleanţe!

Colectivul Facultăţii de Ştiinţe Economice

Suntem alături de viceprimarul Dănuţ Codrean, în marea durere pricinuită de moartea tatălui. Transmitem familiei sincerele noastre condoleanţe!

Primarul comunei Zăbrani, Marian Toader şi familia

Suntem alături de colegul nostru, viceprimarul Dănuţ Codrean, în greaua încercare pricinuită de dispariţia tatălui drag. Dumnezeu să-l odihnească în pace!

Consiliul Local Zăbrani

Sincere condoleanţe colegului nostru, viceprimarul Dănuţ Codrean, la trecerea în nefiinţă a tatălui. Dumnezeu să-l odihnească în pace!

Colegii din Primăria Zăbrani

Cu adâncă durere în suflet, ne despărţim de cel care a fost

Prof. POPESCU ION,

dragul nostru cumnat şi unchi.

Familia Boroş

Suntem profund îndureraţi la trecerea în nefiinţă a celui care a fost

ZALAI ZOLTAN.

Dumnezeu să-l ierte şi să-l odihnească în pace!

Fam. Ioan şi Maria Marta

Un ultim omagiu din partea familiilor Corb şi Ungur pentru cel care a fost cuscru

MIHNEA IOAN,
din Sânicolau Mare.

Dumnezeu să-l odihnească!

Suntem alături de soţia Doina, în marea durere cauzată de pierderea soţului

GLIGORESCU AUREL DORIN (GRINGO).

Dumnezeu să-l odihnească în pace!

Fam. Brătuianu

Mulţumim tuturor celor care prin prezenţă, flori şi cuvinte de mângâiere au încercat să ne aline durerea pricinuită de decesul celui care a fost

Prof. COSMA T. MIHAI

- soţ, tată, socru şi bunic. Dumnezeu să îl odihnească în pace!

Mulţumim tuturor celor care au fost alături de noi prin prezenţă, coroane şi flori la despărţirea de cel care a fost dragul nostru

CULDA GHEORGHE.

Familia îndoliată

Publicitate 0257-210.775

COMEMORĂRI

Se împlineşte un an de la trecerea în eternitate a celui care ne-a fost soţ, tată şi bunic

CHIOREAN GHEORGHE.

Îi vom purta veşnică şi pioasă amintire. Dumnezeu să-i vegheze liniştea şi pacea veşnică!

Soţia Constanţa, nepoţica Carla, fiica Anca, cu soţul Alin

Ziua de 14 februarie ne regăseşte cu acelaşi dor, cu lacrimi în ochi şi inima plină de durere, acum când se împlinesc 7 ani de la plecarea dintre cei dragi în veşnicie a celui care a fost mult iubitul nostru fiu şi nepot

TEO ŢUCUDEAN.

Dumnezeu să-l odihnească în pace!

Mami, tati, bunica

O amintire frumoasă pentru cei care te-ai cunoscut, o mare durere pentru cei care te-au pierdut. Cu tristeţe în suflet amintim că s-au scurs 7 ani de când dragul nostru frate,

TEO ŢUCUDEAN

s-a stins.

Nepotul Vlăduţ, fratele Sorin cu familia

Nici trecerea celor 7 ani, nici uitarea nu au reuşit să şteargă amintirea celui care a fost ginerele nostru,

TEO ŢUCUDEAN.

Socrii Ica şi Ghiţă Beleiu

Tristeţe, lacrimi, dor nesfârşit, o lumânare aprinsă la tristul mormânt, la 7 ani de la dureroasa despărţire de iubitul nostru frate

TEO ŢUCUDEAN.

Fratele Marius, cumnata Mariana, nepoata Alexandra

Un pios omagiu şi aducere aminte la împlinirea a 7 ani de când a plecat dintre noi cel care a fost cumnatul nostru

TEO ŢUCUDEAN.

Carmen, Mircea şi Andra Marcu

Au trecut şase săptămâni de la decesul fratelui meu

GHEORGHE TOADER
- pantofar din Sebiş.

O clipă de aducere aminte în memoria lui.

Petrică Toader - Moneasa

14 februarie era o zi de bucurie, dar ne-ai lăsat un gol imens în suflete, plecând spre ceruri de unde ne veghezi, dragul nostru soţ şi tată

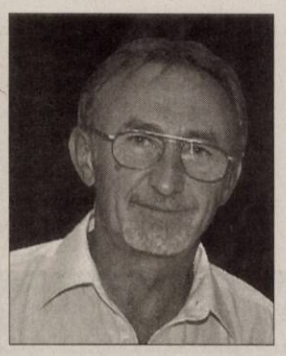

IONEL PUI (PUIU).

Zi de zi ne apasă dorul ce ne duce la mormântul tău să-ţi aprindem candela pentru sufletul tău blând. Visele în care te vedem ne aduc puţină alinare. Paratasul va avea loc duminică, 20 februarie 2011, ora 12:00, la Biserica Ortodoxă de pe str. Eminescu.

Soţia Ana, fiica Simona şi ginerele Liviu

A trecut un an de când voi îngerii casei noastre aţi trecut în nefiinţă, lăsând în urma voastră doar lacrimi şi tristeţe. În sufletele noastre va fi mereu un gol imens lăsat de voi

DĂRĂU SERGIU SORIN

şi

CRIŞAN SOFICA ALEXANDRA.

Deşi sunteţi departe de noi şi aproape de Dumnezeu vă vom iubi mereu şi vă vom păstra vie amintirea!

Părinţii îndoliaţi Sergiu şi Corina

A trecut un an de când o parte din lumina sufletului nostru s-a stins, lăsându-ne învăluiţi în negura tristeţii fără margini. Aţi plecat între îngeri mult prea devreme, voi care aţi fost totul pentru noi

CRIŞAN SOFICA ALEXANDRA

şi

DĂRĂU SERGIU SORIN.

Veţi rămâne veşnic în amintirea noastră.

Părinţii Samuil şi Rodica, surorile Rodica şi Bogdana cu familiile îndurerate

S-a scurs un an de la trecerea în nefiinţă a scumpei noastre

SANDA NORINA CRIŞAN,
la numai 21 ani,

într-un tragic accident. Ai lăsat un gol imens în inima noastră. Nu te vom uita niciodată!

Mama, sora Paula, Ghiţă şi fratele Ciprian

Au trecut 8 ani de când ne-a părăsit iubitul nostru tată şi bunic

CUCU GHEORGHE.

Un gând pios şi o lumânare aprinsă din partea tuturor celor care l-au iubit.

Fam. Prof. Aurel Ardelean şi Dorina
Fam. Dr. Coralia Cotoraci şi Adrian

Vărsăm o lacrimă de durere, apoi o ştergem, încet cu dosul palmei şi ne amintim cât de frumoase şi unice au fost momentele petrecute cu mama şi îi spunem Dumnezeu să o odihnească în pace! Acum, când comemorăm 5 ani de când a plecat Acolo Sus,

LENGYEL MARIA (MOŞ).

Familia

Tristă este ziua de 14 februarie când se împlinesc 5 ani de când iubitul nostru soţ, tată, ginere

MORATH IOAN,

ne-a părăsit prea devreme.

Baby, Iveth, Evelin, Szabolcs şi socrii

GARSONIERE

• **Vând garsonieră** confort 2, UTA/Micălaca, amenajate, 34 mp, 14.000- 16.000 Eur, 0755.814.902, 0745.780.412. 767712

• **Vând garsonieră** confort 1, Confecţii etaj 2, 37mp. Preţ 15.500Euro negociabil. Telefon 0744.804.584, 0770.311.991. 783803

• **Vând garsonieră** confort 3, mobilată, canapea piele, parchet, TV+cablu, aragaz, frigider, termopan, uşă metalică, la preţ de 10.500 Eur, negociabil. Tel. 0740.661.856. 788286

• **Vând urgent** garsonieră confort 1, amenajată, Micălaca 200. Preţ 17.500 Eur negociabil, 0727.762.775, 0257/514297. 786010

AP.2 CAMERE-ARAD

• **Vând apartament** 2 camere semidecomandat, etaj 2, amenajat şi mobilat, str. Mucius Scaevola- Boul Roşu. Tel. 0743.171.046, 0724.347.972. 765011

• **Vând apartament** 2 camere, ideal spaţiu comercial, Podgoria, 52 mp, decomandat, 32.000 Eur, 0745.780.412, 0755.814.902. 767656

• **Vând apartament** 2 camere, Fortuna, etaj 2/4, amenajat. Preţ 20.500 Eur. Tel. 0744.241.122, 0746.264.425. 785960

• **Vând apartament** 2 camere, parter înălţat, 54 mp, amenajat, Micălaca. Preţ 31.500 Eur. Tel. 0740.829.729. 786022

• **Vând apartament** 2 camere, Romanilor, parter, decomandat, 29.000 Eur, 0257/ 228411. 788287

• **Vând urgent** apartament 2 camere, ocupabil imediat, telefon. 0727.836.953. 761238

AP.3 CAMERE-ARAD

• **Vând apartament** 3 camere, zona Gării, 105 mp, 2 balcoane închise, termopane, clima, centrală, dresing, jacuzzi, bucătărie mobilată, 48.000 euro, 0722.577.061. 775142

AP.3 CAMERE-JUDEŢUL ARAD

• **Vând apartament** 3 camere, decomandat ultraentral, Chişineu- Criş, 2 băi, etaj III, telefon 0744.203.677. 775292

AP.4 CAMERE-ARAD

• **Vând apartament** 4 camere, încălzire centrală, aer condiţionat, etaj 3/4, Peneş Curcanul.Telefon 0744.552.081,orele 07.00-17.00 770315

AP.5 CAMERE-ARAD

• **Vând sau** schimb cu echivalent în Arad, apartament 5 camere, ultracentral, situat în Timişoara. Telefon 0722.663.275, 0724.155.530. 731155

CASE-ARAD

• **Vând casă** Cartierul Funcţionarilor curte, grădină, utilităţi. Telefon: 0747.798.603, 025/232489. 767155

• **Vând casă** mare amenajată modern, parter+ mansardă, Micălaca, str. Abrud. Telefon: 0748.254.270. 752575

• **Vând casă,** strada Poetului, nr. 7, suprafaţa totală 343 mp. Telefon 0723.268.195, 0751.716.399. 729158

• **Vând casă,** zonă centrală, solidă, singur în curte, 44.000 Eur, 0729.274.880. 785532

CASE-JUDEŢUL ARAD

• **Vând (schimb)** casă com. Macea, 4 camere, baie, anexe, 0722.227.413. 774060

• **Vând casă** Călugăreni, 1400 mp, 2camere, bucătărie, anexe, la şosea, central. 23.000 euro/neg. 0754.974.199, 0740.885.362. 764850

• **Vând casă** cu teren în localitatea Şagu. Preţ 25.000Euro negociabil.Telefon 0722.404.479. 775239

• **Vând casă** locuibilă în Felnac şi ţiglă din demolare de calitate foarte bună. Informaţii: 0744.568.804. 788234

• **Vând casă** mare anexe+grădină. Urgent! Gurba, preţ avantajos, 0755.168.984. 683602

• **Vând casă** Neudorf, 1470 mp, 29 km de Arad. ☎0754.012.357. 746277

• **Vând casă** 2 corpuri din cărămidă, 1500 mp în comuna Seleuş, la cheie.Telefon 0726.631.178. 725224

• **Vând urgent** casă sat Groşii Noi, preţ 7000 euro, negociabil, telefon 0744.101.827. 788236

• **Vând urgent** casă, nouă, ieftin, în Chişineu- Criş. Telefon: 0745.144.123. 771480

CASE DE VACANŢĂ-ALTE JUDEŢE

• **ARIEŞENI, teren- construcţii** cabane- vacanţă, curent- electric, eventual cabană, ski, 0722- 257409. 764640

SPAŢII COM-ARAD

• **25.000 mp,** Proiect HALE, Zona- Industrială PECICA- TURNU, front- stradal- dublu, 0722- 257409. 764644

TERENURI LOCAL

• **Vând loc** de casă intravilan zona Grădişte 1500 mp, str. nouă, 30/50 ml, posibil parcelare, persoană fizică. Preţ 30 Eur/mp. Tel. 0730.222.641. 783643

• **Vând teren** intravilan 800 mp, cu C.F. la şosea, gaz, apă, curent, 0723.920.312 Fără intermediari. 767178

• **Vand teren** 900 mp str TABACOVICI nr 31 tel 0756495707 675691

TERENURI JUDEŢ

• **Vând intravilan** comuna Cenad, nr. 1515, loc casă ori privatizare. Tel. 0727.786.186, 0721.537.739. 786015

• **Vând teren** industrial Arad- Zădăreni, 2-4,5 ha, Arad- Şagu 5,5 ha, 10 Eur/mp/negociabil, 0745.780.412, 0755.814.902. 767695

• **Vând teren** pentru casă loc. Călugăreni, 615 mp, toate utilităţile, 8.500 Eur/negociabil, 0722.226.403. 770990

IMOBILE CHIRII

• **Închiriez apartament** 2 camere, Podgoria, str. Iuliu- Maniu pe termen lung, renovat şi mobilat. Rog seriozitate.Telefon 0754.543.129. 743535

• **Închiriez apartament** 3 camere, central. Informaţii 0722.419.336. 746340

• **Închiriez apartament** 2 camere, etaj I, zona Gării, complet dotat şi renovat, 0727.798.269. 749495

Celebra Tamaduitoare
Valentina Codreanca este prezenta in Arad.
Aveti acum o sansa unica pt. a va purifica trupul si sufletul si a va rezolva toate problemele. Valentina Codreanca lucreaza prin Magie Alba, descanta pt dragoste, liniste sufletesca, succes in afaceri, examene, vindeca stresul, ipotenta, dezleaga farmece, blesteme, cununii legate, deschide cartile de tarot. Rezolvari garantate pt care isi asuma responsabilitatea. Asigura confidentialitate si profesionalism in tot ceea ce realizeaza. Tel : 0747.422.031, 0721.56.44.57, Web-site: www.magicvalentina.ro
(H-718995)

• **Închiriez apartament** 2 camere zona Uta,renovat şi utilat complet.Telefon 0744.954.742. 767238

• **Închiriez apartament** 1 cameră, centru, 130 Eur. Tel. 0744.121.964. 767740

• **Închiriez apartament** 3 camere, mobilat şi utilat, 150 euro, 0740.697.521. 775132

• **Închiriez apartament** 2 camere, Poetului. Telefon;: 0770.178.853 sau 0748.506.641. 783552

• **Închiriez apartament** 2 camere, zona Vlaicu, bloc X19, contorizat, etaj intermediar. Telefon: 0720.085.223. 779604

• **Închiriez apartament** frumos, 2 camere, utilat, mobilat, Podgoria, 200 Eur. Tel. 0743.700.345. 786069

• **Închiriez garsonieră** central, recent renovată, mobilată, utilată şi contorizată, 0741.015.910. 768682

• **Închiriez garsonieră** mobilată, în Micălaca, telefon 0749.015.822. 775170

• **Caut să** închiriez apartament 2 camere, mobilat, zona Boul- Roşu, ofer 100- 110 euro/lunar plus cheltuieli. Telefon: 0728.252.065. 770987

• **Caut să** închiriez apartament 2- 3 camere ne/mobilate, 0726.289.694. 788306

• **Dau în** chirie apartament 3 camere mobilat, central, Podgoria- Intim.Telefon 0735.423.056. 788305

• **Dau în** chirie garsonieră mobilată, central, 100 Eur,0726.289.694. 788304

• **Garsonieră confort** 1, Micălaca, mobilată, 100 Eur, 0257/228411. 788294

• **Ofer pentru** închiriat apartament 2 camere mobilate şi utilate cu aparatură electrocasnică. Condiţii foarte bune. Preţ 150 Eur. Tel. 0740.795.123. 771221

• **Ofer spre** închiriere apartament 2 camere amenajat şi mobilat, totul nou, etaj 2. Preţ 200 Eur/lună. Telefon 0743.171.046, 0724.347.972. 764992

• **3 camere,** ultra central, mobilat, 130 Eur, 0257/228411. 788293

SPAŢII COM-ARAD

• **Închiriez apartament** 2 camere centru (birou etc.). Tel. 0744.121.964. 767743

• **Închiriez casă** pe Şaguna, pentru o societate. Tel. 0744.121.964. 767742

• **Închiriez hală** 1000mp în Parcul Industrial Uta.Telefon 0721.288.570. 770672

• **Închiriez spaţiu** comercial 87 mp, Bd- ul Revoluţiei nr. 4, vis- a- vis de B.R.D. Telefon: 0727.798.269. 749597

• **Închiriez spaţiu** comercial, Intim, 170 mp. Informaţii: 0722.227.450. 775161

• **Închiriez spaţiu** comercial fostă patiserie - cofetărie, 3 intrări, flux tehnologic, posibil şi alte destinaţii, 0770.395.214. 785787

• **Închiriez spaţiu** ultracentral vis- a- vis de Primărie, 250 Eur/lună. Tel. 0722.274.880. 771234

• **Avantajos închiriez** post coafură, cosmetică, salon central. Tel. 0257/214026/ 0721.825.445. 786023

• **Dau în** chirie posturi coafură, cosmetică, manichiură- pedichiură, frizerie. Telefon 0747.795.147, B- dul Revoluţiei nr. 65. 770980

• **Închiriere- Vânzare** spaţiu- comercial CONFECŢII, 66- mp, vitrină- mare, PersoanăFizică, 0722- 257409. 772792

TEREN-JUDEŢUL ARAD

• **Cumpăr teren** agricol minim 5 ha în zona Zimandul- Nou, Simand, Sântana, zona Cicio, de preferat suprafeţe mari, compacte. Plătesc preţul pieţei. Tel. 0730.222.641. 783750

• **Cumpăr teren** arabil extravilan în zonele Pusta Şoimoş şi Pusta Păuliş (Sâmbăteni) de la Horia. Informaţii telefon 0742.297.770, 0735.860.996. 767716

OFERTE LOCURI DE MUNCĂ

• **Angajăm şofer** categoria B, C, D, E pentru internaţional. ☎0257/279.992. 782028

• **Angajăm barmană.** Rugăm seriozitate. Telefon: 0730.573.568. 786212

• **Angajăm gestionar** piese- auto, consilier vânzări- auto, recepţioner service- auto, responsabil marketing, tinichigiu auto, şofer taxi. Telefon: 0257/227.056. 767470

• **Angajăm muncitori** calificaţi şi necalificaţi pentru lucrări de pavaj. Informaţii ☎0257/279.992. 782067

• **Angajăm tineri** absolvenţi pe maşini cu comandă numerică şi pentru debavurare manuală. Telefon: 0771.095.394 între orele: 09:00- 17:00. 780494

• **Angajăm vânzător** bărbat, pentru gheretă alimentară nonstop. Tel. 0746.264.872. 788310

• **Angajăm: electrician** auto, mecanic auto, frigotehnist, inginer service, director vânzări, 0723.575.905. 788275

• **Angajez Ajutor** Bucatar in Loc. Vladimirescu, Tel : 0749112114 sau 0722562024. 785856

• **Angajez muncitor** depozit piei bovine. Tel. 0740.047.979, ora 8- 17. 785835

• **Angajez vopsitor** pentru mobilă. Informaţii: 0257/272.522. 781247

• **Caut şofer** pentru a lucra în Franţa- 3 luni, 0753.286.145. 785838

• **Contracte munca Italia/Grecia, cameriste, infirmiere, croitorie, lucrător comercial, 800 Eur, www.epp- jobs.com; 0368.425.804; 0745.489.172; 0731.078.790; 0769.875.604; 0268.474.435.** 187610

• **Firmă profesională** de curăţenie angajează băieţi pentru echipa mobilă, 0728.728.240. 785963

• **Restaurant angajează** bucătar cu experienţă. Tel. 0724.999.050. 767653

• **S.C. angajăm** muncitori din zonele învecinate cartierului Sinicolau. Telefon: 0257/ 206.211. 786209

• **S.C. angajează** contabil. Informaţii tel:0257/211158; 0740.247.386, str. Eftimie Murgu 78. 785850

• **Sală de** jocuri angajează fete hostes şi barmane, 0721.541.741, 0736.473.548. 782712

• **Service Ineu** angajează consilier service auto şi mecanic auto. ☎0257/227056. 767475

• **Societate comercială** angajează secretară. CV- uri: info@bren.ro Informaţii: ☎0760.238.920. 788235

PRESTĂRI SERVICII

• **A Acord** Garanţie 2 ani reparaţii maşini spălat, 0744.241.398, 0357/401569,0257/ 259146. 785824

CONSTRUCŢII

• **Vând balast,** nisip, sorturi, etc. orice cantitate, duc molozul. TEL: 0745.036.969, 0722.389.480. 697850

• **Vând lemne** foc esenţă tare, la domiciliu, 100 lei/mp, 0742.655.913. 767267

• **Vând lemne** foc tăiate, crăpate, esenţă tare. Tel. 0721.592.572. 761938

• **Vând lemne** foc, esenţă tare. Tel. 0722.643.354; 0752.661.957. 785951

• **Vând nisip,** balast, camion 5 tone, 0757.081.086. 785846

AUTO ROMÂNEŞTI

• **Vând Dacia** Papuc frigorific termoking, an 2002, 1,6 benzină, 2.500 Eur, 0723.575.905. 788295

• **Vând Dacia** Papuc 1,6 benzină, dubă aluminiu, izotermă, 1.000 Eur, 0723.575.905788288

AUTO STRĂINE

• **Vând Matiz** 2003, aer condiţionat, stare bună, 1.500 Eur, 0723.575.905. 788289

• **Vând Renault** Kongoo 2002, 1,9 Diesel, înmatriculat, 2.900 Eur, 0723.575.905. 788290

ELECTRONIC PLUS

• **VÂND ieftin electrocasnice second, lăzi, combine, maşini spălat haine, vase, uscătoare, televizoare, anvelope, vitrine comerciale. Rate angajaţilor, pensionarilor vârstă- boală, ☎0769.005.400.** 8694

TRACTOARE

• **Vând tractor** Maser Fergonson 110 CP 4x4, cabină cu climă, cauciucuri 90%, recent adus. Preţ la vedere, 0722.255.419. 783190

PIERDERI

• **Pierdut certificate** constatatoare nr.21171/25.03.2009 P.F.A. Unic- Horga Marioara. Declar nule. 786218

ANIMALE-PĂSĂRI DOMESTICE

• **Vând porc** gras 140 kg. Telefon 0745.878.473. 785991

• **Vând porci** 80- 85 kg/buc., scrofiţe, vier, rasă de carne, 0744.855.910. 788297

• **Vând purcei** de 10 săptămâni, telefon: 0740.889.033. 782510

• **Vând purcei** Tel. 0753.492.142. 788291

ÎMPRUMUTURI FINANCIARE

• **Ofertă! Valută** rapid cu 2- 3%. Plata la final! Tel. 0721.492.429. 754446

CITAŢII

• **Dosar 16/2011.** Musztea Macrina şi Mustea Maria sunt chemate la Judecătoria Gurahonţ pentru data de 23.02.2011, ora 9,00 pentru uzucapiune. 785984

• **Dosar 32/2011.** Mariş Petru lui Niculaie este chemat la Judecătoria Gurahonţ pentru termenul din 17.02.2011, ora 9:00 pentru uzucapiune. 785988

• **Se citează** Matei Viorel domiciliat în Şeitin, str. Izvor, nr. 13, judeţul Arad, pentru termenul din 28.02.2011 ora 8:30, Judecătoria Arad, dosar 17676/55/2010 sala 215, în proces de divroţ cu Matei Silvia. 786215

• **Se citează** pârâtul Farkas Ştefan pentru termenul de judecată din 09.03.2011, în dos. nr. 7954/55/2010 al Judecătoriei Arad în proces cu Şranko Rita, obiect- ieşire indiviziune. 785788

• **Se citează** pârâtul Morar Cornel în dos.nr.670/51/2011 al Judecătoriei Arad, cu termen de judecată la data de 01.03.2011, ora 8:30, sala 215, în proces de divorţ cu reclamanta Morar Camelia. 786195

• **Se citează** pârâtul Stoica Gheorghe pentru termenul de judecată din 09.03.2011 în dosarul nr. 665/55/2011 al Judecătorie Arad în proces cu Stoica Florica; obiect- divorţ. 785789

DIVERSE

• **Cumpăr aur** 14 K- 67 Ron/kg, 18 K- 85 Ron/kg, nichel 35 Ron/kg şi cositor, 0748.912.117. 786020

• **Cumpăr cupru,** alamă, aluminiu, inox, baterii auto, plumb, fier vechi, pene vechi şi noi, 0748.607.706. 786018

• **Cumpăr fier,** cupru alamă, baterii, caroserii, pene, 0741.435.116, 0746.404.475. 746357

• **Cumpăr mobilă** din lemn curbată, portelanuri, vederi vechi, argintărie pentru topit etc., 0744.203.945. 765058

• **Cumpăr pene** vechi noi, baterii auto uzate, cupru, alamă, fier, caroserii maşini etc., 0752.348.495, 0755.920.069. 788303

• **Cumpăr pene** vechi- noi, fier vechi, caroserii. Preţ convenabil, 0745.983.893. 773362

• **Cumpăr pene** vechi/noi, fier vechi, cupru, alamă, aluminiu, baterii auto, preţ bun. 0741.689.068. 783591

• **Cumpăr pene** vechi/noi, baterii auto, fier vechi, neferoase, preţ bun! 0742.299.805, 0749.974.783. 783609

• **Vând ţuică** de struguri. Telefon 0751.119.816. 771407

• **Vând baloţi** de lucernă şi baloţi de fin. Telefon: 0756.592.890. 775138

• **Vând baloţi** lucernă şi paie, str. Andrei Şaguna nr. 238. 767428

• **Vând fân** clăi. Telefon: 0744.960.548. 782203

• **Vând mraniţă** de grădină şi spaţii verzi. 0722.344.815, 0740.780.852. 706302

• **Vând 1000** de baloţi de fân calitatea I. Preţ convenabil. Tel. 0741.911.198. 786179

• **Vând 30** bucăţi sticlă pentru seră. Telefon 0753.492.142. 788292

EVIDENŢIAZĂ-TE!

Talon valabil până în 31 martie 2011

Text: **DATA apariţiei:**.....

.....

.....

.....

.....

.....

.....

.....

Date personale:

Nume şi Prenume:

Telefon:

Buletin de identitate:

TALON + PREŢUL CATEGORIEI AFERENTE

Anunţurile se preiau zilnic, la ghişeu, până în ora 16^{00}, după această oră, se pot prelua doar prin intermediul sistemului online de preluare al anunţurilor disponibil pe www.jurnalaradean.ro . Anunţurile de mică publicitate din Jurnal Arădean se publică pe baza talonului din ziar
Redacţia nu îşi asumă responsabilitatea pentru conţinutul anunţurilor de mică publicitate!

JURNAL ARĂDEAN

Vând hală din panouri termoizolante 390 mp + birou + grup social, încălzire centrală, apă, current, canalizare aflată în Arad str. Pădurii colț cu str. Eftimie Murgu.
Tel. 0722.247.941. (H-786199)

SC. ANGAJEAZĂ
VÂNZĂTOR PENTRU ATRIUM CENTER
CERINȚE: ● CUNOȘTINȚE ÎN VÂNZAREA DE MOBILIER, UTILIZAREA DE INTERNET ȘI WORD ● PREZENȚĂ AGREABILĂ ● DISPONIBILITATE EXTINSĂ LA PROGRAMUL DE LUCRU
INFORMAȚII: **0749 276115** (H-785841)

Angajez FEMEI ASAMBLARE CABLAJ
un singur schimb de la 07:00 la 15:30, fără bonuri de masă, fără transport, salarul 750 RON NET.
Telefon: 0728/130.259

SC G.V.A. SECURITY SRL
angajează **AGENȚI DE PAZĂ CU ATESTAT**
pentru paza obiectivelor în localitățile:
Sintea Mare, Apateu, Cermei, Satu Nou, Mișca.
Tel: 0357 41 11 10; 0770 798 109. (H-782743)

(H-770992)
TOP SECURITY Arad, P-ța Sârbească 1
0257/281.410, 0752/441415, 0770/730044, 0752/441419
angajează: AGENȚI PAZĂ - bărbați
Femei pentru Sântana - Pâncota
Salarizare atractivă.
Organizăm școlarizare agenți pază 500 lei. Plata rate!

S.C. ERCAN & YUNUS AZIZOGLU S.R.L.
cu sediul în Vărșand
caută MECANIC AUTO
cu cunoștințe reparații motoare auto cunoscător limba turcă, scris, citit și oral, 28 ani, permis conducere. Informații: **0752.629.204.** (H-785423)

În atenția persoanelor interesate de cultivarea tutunului
Societatea Dofer ZRT din Szolnok – Ungaria
prin intermediul sucursalei din Arad încheie contracte pentru cultivare tutun cu producători din România. Persoanele interesate pentru contractare se pot adresa către sucursala din Arad, Calea 6 Vânători nr. 55/C (lângă Frigorifer S.A.) sau la unul din numerele de telefon: 0357-412322, 0745543572 sau 0745543582. (H-779957)

NOU AN = NOI POSIBILITĂȚI
SOLUȚIA ESTE LA NOI!
2000 EU.....22 EU/LUNĂ
5000 EU.....56 EU/LUNĂ
10.000 EU.....112 EU/LUNĂ
WORLD INVEST HOLDING S.R.L.
BDUL REVOLUȚIEI NR 24, ET 1, AP.12 ☎ 0357-411-415; 0772-221-204
ORAR : L-V: 9-18; S: 9-13

ACTIV GRUP IPURL
Cu sediul în Arad, str. Tribunul Buteanu, nr.1, ap.1, lichidator judiciar al **SC EURO CONSTRUCT SRL**, CUI 18814575, nr. ORC J02/1215/2006, debitor în dosarul 1477/108/2009, anunță vânzarea la licitație publică, conform prevederilor Legii 85/2006, a bunului imobil proprietatea debitorului, constând în teren agricol în suprafață de 5.200 mp, situat în extravilanul localității Arad, în partea dreaptă a Drumului Județean Arad-Horia, identificat prin CF 72618 Arad, nr top 53.187/1/10, cu prețul minim de începere a licitație stabilit la 33.500 lei.
Licitația va avea loc în data de 16.02.2011, ora 13⁰⁰, la sediul ACTIV GRUP I.P.U.R.L. Garanția pentru înscrierea la licitație este de 10% din valoarea de pornire a bunului imobil. Înscrierile și achitarea garanției de participare la licitație se pot face până cu 1 oră înainte de începerea licitației. Regulamentul de organizare a licitației și relații suplimentare se pot obține la sediul ACTIV GRUP IPURL, tel. 214821, sau 0744.697814. (H-783773)

sysrom vă oferă:
ISYS Producție: un program software de management al producției
Acoperă integral procesele activității de producție: gestiune achiziții, gestiune producție, mentenanță, gestiune stocuri, financiar-contabilitate, mijloace fixe, personal-salarizare, comercial
SISTEM ERP SECURIZAT PLATFORMĂ ORACLE
Un produs matur, validat de implementări cu succes în Arad
Posibilitate de configurare la cerințele oricărui business
Pentru contracte încheiate până la 31.03.2011, primul an de mentenanta este gratuit
we're here to serve you: Tel. 0257-208.571, www.sysrom.ro

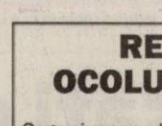
Dragi cititori,
Vine în ajutorul vostru **Maica Stareta Elena**, binecuvantata de Dumnezeu pentru a va rezolva problemele.
Maica Elena eliminia tot ce este legat de farmece si blesteme, vindeca depresia si alcoolismul; impreuneaza familii dezbinate si multe altele.
Va poate rezolva orice problema prin telefon pe numele de botez si a datelor persoanale si va deschide Cartea Sfanta gratuit zilnic. Telefon: 0746.316.026 ; 0760.474.731.
MULTUMIRI: Ecaterina, Arad: Mii de multumiri Maicii ca mi-a dezlegat cununia si am putut sa ma recasatoresc si acum sunt fericita.
Maria, Arad: Multumesc Maicii ca m-a vindecat de depresie si m-a impreunat cu sotul care ma parasise pentru alta femeie.
REZULTATE GARANTATE: 0746.316.026 ; 0760.474.731

FERMA GRĂDIȘTE vinde
GĂINI PENTRU OUĂ CONSUM
În limita stocului disponibil – Preț negociabil
OUĂ CONSUM PROASPETE
Zilnic: de LUNI până SÂMBĂTĂ
Orele 8-14.
TELEFON : 0733.676.882, 0723.579.764.
H-780084

ACTIV GRUP IPURL
Cu sediul în Arad, str. Tribunul Buteanu, nr.1, ap.1, lichidator judiciar al **SC Agroindustriala Horia SRL**, CUI1725163, nrORC J02/494/1991, debitor în dosarul 1498/108/2008, anunță vânzarea la licitație publică, conform prevederilor Legii 85/2006, a bunului imobil proprietatea debitorului, «Clădire administrativă și cantină», constând în supraedificate în suprafață totală de 974 mp, situat în com. Vladimirescu, sat Horia nr. 361-363, jud. Arad, înscris în Cartea Funciară nr. 300061 Vladimirescu, (provenit din conversia de pe hârtie a CF nr. 288), Nr. Top. 267-268/a-Horia, cu prețul minim de începere a licitație stabilit la 291.209 lei.
Licitația va avea loc în data de 24.02.2011, ora 13⁰⁰, la sediul ACTIV GRUP I.P.U.R.L. Garanția pentru înscrierea la licitație este de 10% din valoarea de pornire a bunului imobil. Înscrierile și achitarea garanției de participare la licitație se pot face până cu 1 oră înainte de începerea licitației. Regulamentul de organizare a licitației și relații suplimentare se pot obține la sediul ACTIV GRUP IPURL, tel. 214821, sau 0744.697814. (H-783744)

ACTIV GRUP IPURL
Cu sediul în Arad, str. Tribunul Buteanu, nr.1, ap.1, lichidator judiciar al **S.C. Cifar Met Plus SRL**, Nr. ORC J02/125/2001, C.U.I. 13745520, debitor în dosarul 3021/108/2006, anunță vânzarea cotei de 15/16 din imobilul situat în str. Gării, FN, loc. Sântana, jud. Arad, constând în „8037 mp teren intravilan cu 2 magazii cărămidă, 2 magazii PAL, clădire cîntar-pod bascul, casa poartă, șopron, platformă betonată", înscris în Cartea Funciara 300786 Sântana, nr. Top Cc 5652, (provenit din conversia CF nr. 5135), cu prețul minim de începere a licitație stabilit la 199.800 lei.
Licitația va avea loc în data de 23.02.2011, ora 15⁰⁰, la sediul ACTIV GRUP I.P.U.R.L. Garanția pentru înscrierea la licitație este de 10% din valoarea de pornire a bunului imobil. Înscrierile și achitarea garanției de participare la licitație se pot face până cu 1 oră înainte de începerea licitației. La prețul de adjudecare se adaugă TVA. Regulamentul de organizare a licitației și relații suplimentare se pot obține la sediul ACTIV GRUP IPURL, tel. 214821, sau 0744.697814. (H-783756)

SC AUTO SML SRL
WWW.AUTOSML.RO
PEUGEOT Concesionar Peugeot Micalaca, 1 EST 0257-278-738
HYUNDAI NEW THINKING. Concesionar HYUNDAI Calea Timișorii, F.N 0257-278-042
CONCESIONAR HYUNDAI ȘI PEUGEOT PENTRU JUD. ARAD, VĂ AȘTEAPTĂ ÎN CONCESIUNILE NOASTRE PENTRU A BENEFICIA DE 20% REDUCERE
LA MANOPERA SI PIESE DE SCHIMB PENTRU ORICE VEHICUL MAI VECHI DE 4 ANI!

Comuna Plescuta
titular al proiectului "Construire parc solar fotovoltaic", anunta publicul interesat asupra luarii deciziei etapei de incadrare de catre APM Arad, in cadrul procedurilor de evaluare a impactului asupra mediului si de evaluare adecvata, pentru proiectul "Construire parc fotovoltaic", propus a fi amplasat in extravilanul localitatii Dumbrava, comuna Plescuta, conform C.U. nr. 147/12.11.2010 eliberat de Consiliul Judetean Arad.

Proiectul deciziei de incadrare si motivele care o fundamenteaza pot fi consultate la sediul autoritatii competente pentru protectia mediului: APM Arad, B-dul Dragalina, nr. 16, in zilele de luni-vineri, intre orele 9-14, precum si la urmatoarea adresa de internet www.apmar.ro.

Publicul interesat poate inainta comentarii/observatii la proiectul deciziei de incadrare in termen de 5 zile de la data publicarii. Prezentul anunt a fost publicat azi 14.02.2011 (H-754364)

REGIA PUBLICA LOCALA OCOLUL SILVIC DUMBRAVA R A
Organizeaza licitatia de masa lemnoasa pe picior si fasonata in data de 25.02.2011, orele 11 00 la Restaurantul Piatra Soimului din localitatea Groseni, comuna Archis. Preselectia agentilor economici se va desfasura la sediul O. S. Dumbrava din comuna Beliu, nr. 632, jud. Arad, in perioada 21.02.2011 – 23.02.2011, documentele necesare fiind specificate in H.G. 85/ 29.01.2004 cu modificarile ulterioare din 2006 . Licitatia va fi deschisa, cu strigarea ofertelor. Informatii suplimentare la tel./fax: 0257 / 322223 sau la sediul O. S. Dumbrava.

SCP EXPERT SPRL
practicieni în insolvență
EXPERT SPRL
Lichidator judiciar al **SC SEVERINA SA**, anunță vânzarea conform Legii 85/2006, prin licitație publică deschisă, cu strigare a imobilelor deținute de SC SEVERINA SA INEU:
- Moară tărănească și casă de locuit situate în Cermei, înscrise în CF 387 Cermei, la valoarea de 16.794 Euro, imobil care se vinde ca un tot unitar
- Clădire administrativă cu teren de construcție în suprafață de 976 mp, înscrisă în CF 300088 Ineu, situată în Ineu, Str. Rahovei, nr. 10 la valoarea de 59.200 Euro

Prețurile menționate mai sus nu conțin TVA. Garanția pentru participare la licitație este de 10% din valoarea de pornire a imobilului. Contravaloarea caietului de sarcini pentru imobilele menționate este de 200 RON pentru fiecare.
Licitația va avea loc în data de 25.02.2011, ora 10,00 la sediul EXPERT SPRL, situat în Arad, str. D. Bolintineanu, nr. 5, jud. Arad. În cazul în care imobilul nu se adjudecă la prima licitație, aceasta se va relua în data de 04.03.2011, la aceeași oră și în același loc.
Caietele de sarcini pot fi achiziționate zilnic, la sediul EXPERT SPRL din Arad, str. D. Bolintineanu, nr. 5. Înscrierile, achiziționarea caietelor de sarcini și achitarea garanției de înscriere la licitație se pot efectua până în ziua licitației, ora 9,30.
Relații la sediul EXPERT SPRL, tel. 0257/259740, d-na Molnar Adriana. (H-785969)

Program mica publicitate:
pe B-dul Revoluției, nr. 81
luni-vineri: 8.00-18.00, duminică: 9.00-13.00,
pe Poetului 1C (hala 36): luni-vineri: 9.00-16.00.

INFORM MEDIA
INFORM MEDIA, editorul cotidianelor Jurnal Arădean și Arad Expres, parte a grupului multinațional Inform Media, care își desfășoară activitatea în domeniul presei locale tipărite

CAUTĂ
Distribuitori de presă (în cutii poștale) pentru localitatea Sânleani.

Cerințe:
Seriozitate;
Dinamism;
Conștiinciozitate.

Se oferă:
Salar atractiv;
Timp de lucru 2 ore.

Informații suplimentare la telefon:0257/228.586 sau 0728.284.737, de luni până vineri între orele 09 și 17.

JURNAL ARADEAN

Catherine Zeta-Jones FOTO: EPA

Zeta Jones a dormit într-un dulap

LOS ANGELE. Catherine Zeta-Jones a dormit într-un dulap după ce a ajuns pentru prima dată la Los Angeles, unde voia să se lanseze ca actriță, la mijlocul anilor '90, informează contactmusic.com.

Inițial, actrița galeză a locuit în casa uriașă a unui prieten, situată în Malibu. Totuși, ei îi era frică să locuiască singură într-o casă atât de mare, astfel încât a decis să doarmă într-un dulap de bucătărie, într-o noapte.

Deși a trecut mult timp de când i s-a întâmplat acest lucru, actrița recunoaște că i-a fost foarte greu până a cunoscut succesul la Hollywood.

Zeta-Jones este căsătorită cu Michael Douglas din 2000, cele două staruri având împreună doi copii.

SURSA: MEDIAFAX

„Insula dragostei" este nelocuită

ZAGREB. Insula croată Galesnjak, care are formă de inimă, a fost aleasă vineri de Agenția Spațială Europeană (ASE) drept imaginea sa din această săptămână, cu trei zile înainte de sărbătorirea Sfântului Valentin, transmite EFE. Insula din Marea Adriatică, rebotezată drept „Insula dragostei", este nelocuită, are un diametru de 500 de metri și aparține omului de afaceri Vlado Juresko. În martie 2010, insula a fost fotografiată de satelitul japonez Alos, ale cărui imagini au fost procesate de ASE, dar teritoriul menționat își obținuse notorietatea cu mai mulți ani înainte, după ce aplicația Google Earth i-a dezvăluit forma interesantă. „Insula dragostei" face parte din micul arhipelag Skoljici, aflat la sud de portul Zadar, de pe Coasta Dalmată. Pe insulă trăiesc doar o colonie de iepuri și câteva acvile și șoimi.

„Insula dragostei" este nelocuită și are un diametru de 500 de metri. FOTO: FAN

SURSA: AGERPRESS

LA JOACĂ.

Doi urși bruni, Fred și Rode, se joacă în incinta grădinii din Guestrow, Germania. Cei doi frați de cinci ani și-au încheiat hibernarea și au ieșit la joacă. FOTO: EPA

Implicat într-o altercație

LOS ANGELES. Actorul Jamie Foxx a fost implicat într-o altercație cu un fost partener de afaceri, Breyon Prescott, la o petrecere organizată vineri, înaintea premiilor Grammy, informează contactmusic.com.

Potrivit martorilor, altercația a început după ce Foxx i-a invitat la masa lui pe unii dintre prietenii lui Prescott, dar nu și pe acesta.

Cei doi au început să se certe, până când Breyon l-a lovit pe Foxx, care a răspuns cu o altă lovitură. Potrivit unor surse, Breyon pretinde că Foxx i-ar fi furat niște compoziții muzicale.

SURSA: MEDIAFAX

www.aradon.ro
Mai multe poze cu Iulia

IULIA

Este o persoană sensibilă căreia îi plac animalele.

Liz Taylor, internată în spital, în Los Angeles

LOS ANGELES. Elizabeth Taylor a fost internată într-un spital din Los Angeles, ieri, din cauza unei insuficiențe cardiace congestive, potrivit purtătorului ei de cuvânt, citat de bbc.co.uk.

Actrița în vârstă de 78 de ani a fost internată la centrul medical Cedars-Sinai din Los Angeles și nu se știe deocamdată cât timp va rămâne în spital.

Elizabeth Taylor este bolnavă de foarte mulți ani, iar în 2009 a fost supusă unei intervenții chirurgicale pe cord.

Actrița a fost diagnosticată cu insuficiență cardiacă congestivă în urmă cu aproape șase ani.

Miercuri, actrița urma să primească, în cadrul unei gale, un premiu pentru contribuția sa la lupta împotriva maladiei SIDA, prin organizația sa amfAR, însă nu a putut participa la eveniment, iar Elton John a ridicat trofeul în numele său. **SURSA: MEDIAFAX**

Elizabeth Taylor FOTO: EPA

Recompensaţi cu un Grammy

Premiile pentru întreaga carieră au fost postume pentru cei mai mulți dintre membrii trupei The Ramones.

LOS ANGELES. Actrița britanică Julie Andrews, trupa The Ramones și toboșarul Roy Haynes se numără printre vedetele care au fost recompensate cu un premiu Grammy pentru întreaga carieră, în cadrul unei gale care a avut loc sâmbătă, la Los Angeles, informează Reuters.

Alături de aceștia au fost onorați cântărețata de muzică country Dolly Parton, Juilliard String Quartet, Kingston Trio și legenda muzicii gospel George Beverly Shea, a cărui voce de bariton este încă intactă la vârsta de 102.

Actrița britanică Julie Andrews și cântărețata Dolly Parton au fost recompensate cu un premiu Grammy FOTO: EPA

De altfel, evenimentul a fost înregistrat și va fi difuzat în timpul galei de ieri.

Cu excepția trupei The Ramones, toți ceilalți muzicieni care au primit un Grammy onorific anul acesta au fost recompensați și în trecut cu cel puțin un premiu Grammy.

Premiile pentru întreaga carieră au fost postume pentru cei mai mulți dintre membrii fondatori ai trupei The Ramones și ai grupului Kingston Trio. Doi muzicieni din componența originală a Julliard String Quartet, înființat în 1926, sunt încă în viață.

Premiile Grammy, considerate „Oscarurile muzicale" în SUA, vor recompensa muzicieni, compozitori, cântăreți și trupe în peste 100 de categorii în cadrul unei ceremonii maraton. **SURSA: MEDIAFAX**

Obiecte furate din muzeu

CAIRO. Opt obiecte de mare valoare, între care o statuie a lui Tutankhamon, au fost furate de la Muzeul egiptean din Cairo, a anunțat duminică oficialul egiptean responsabil cu antichitățile, Zahi Hawass, relatează AFP. Printre obiectele furate figurează „o statuie de lemn aurită a regelui celei de-a XVIII-a dinastii Tutankhamon cărată de o zeiță", precum și părți ale altei statui cu același faraon, a precizat Hawass, care este de asemenea secretar de stat pentru Antichități. Aceste furturi au fost descoperite în timpul unui inventar efectuat de personalul Muzeului, după ce persoane necunoscute au reușit să pătrundă în clădire la 28 ianuarie, profitând de prezența manifestanților în piața Tahrir, din apropierea Muzeului. **SURSA: MEDIAFAX**

Christina Aguilera FOTO: EPA

Au ajuns la o înţelegere

LOS ANGELES. Christina Aguilera și Jordan Bratman, care și-au anunțat divorțul în octombrie 2010, după o căsnicie de cinci ani, au ajuns la un acord privind împărțirea tutelei fiului lor în vârstă de trei ani, Max, informează femalefirst.co.uk. Potrivit site-ului TMZ, Christina Aguilera, în vârstă de 30 de ani, și Jordan Bratman, în vârstă de 33 de ani, și-au împărțit bunurile conform clauzelor din contractul prenupțial, dar producătorul va primi totuși ceva în plus din partea vedetei filmului „Burlesque". Potrivit presei, Jordan nu a contestat cererea de divorț a cântăreței și s-a mutat din casa pe care o împărțeau, unde în prezent Aguilera locuiește cu iubitul ei, Matt Rutler. Divorțul celor doi va fi finalizat pe 15 aprilie, la șase luni de la depunerea cererii de către Aguilera.

SURSA: MEDIAFAX

A refuzat să o întâlnească

LONDRA. Fostul premier britanic Margaret Thatcher a refuzat să o întâlnească pe actrița Meryl Streep, care urmează să joace rolul „doamnei de fier" într-un film biografic, de teamă că această peliculă va distorsiona acțiunile sale din cei 11 ani de mandat, informează dailymail.co.uk.

Realizatorii filmului „The Iron Lady" au dorit ca Streep să discute despre noul proiect cinematografic cu Thatcher, pentru ca actrița să îi copieze accentul și gesturile și, de asemenea, pentru a o cunoaște mai bine. Totuși, inițiativa nu a avut succes, astfel încât actrița va trebui să discute despre Thatcher cu apropiații acesteia și nu direct cu ea.

Actrița americană a vizitat Parlamentul britanic, recent, pentru a asista la discuțiile dintre politicieni, cu scopul de a se documenta pentru următorul ei rol - Margaret Thatcher -, singura femeie devenită premier al Marii Britanii. **SURSA: MEDIAFAX**

Margaret Thatcher FOTO: EPA

FONDAT 1989, APARE LA ARAD, TEL. 0257/281.802, E-MAIL: REDACTIA.JURNALARADEAN@INFORMMEDIA.RO; PUBLICITATE.JURNALARADEAN@INFORMMEDIA.RO

Premiu special pentru Larisa Toma
PAGINA 9

JURNAL ARĂDEAN

Kelemen Hunor despre UDMR si viitor
PAGINA 5

MARŢI
15 FEBRUARIE 2011
ANUL XXIII, NR. 6253
16 PAGINI - 1,2 LEI

2° Temperaturile se vor situa între -2 şi 2 grade. Vântul va sufla cu 8 km/h

DIMINEAŢA | AMIAZA | SEARA

Indicatoare pentru unii FOTO:FAN

Prioritate pentru accidente rutiere

ARAD. Modernizare până la moarte. Acesta pare a fi demersul în Sânicolaul Mic, acolo unde, în încercarea de a face prea mult bine, se face rău. Pe străzile pe care nu au existat niciodată semne de circulaţie, s-au amplasat acum doar unele, fără ca de cealaltă parte a străzilor să fie amplasate corespondentele lor. **/P.8**

Furtul de 100.000 de lei, rezolvat

ARAD. Suspecţii furtului de 100.000 de lei, petrecut în noaptea de Revelion, în cartierul Grădişte, au fost identificaţi de către poliţişti şi arestaţi preventiv pentru 29 de zile. **/P.8**

Ultima fotografie, alături de tatăl său FOTO:JA

Copilul este de vină c-a murit!

ARAD. La patru ani de la moartea lui Dalin, familia Cheşa-Făgean se confruntă cu o sentinţă pe care nu o poate accepta. Instanţa a decis neînceperea urmăririi penale în cazul medicilor care l-au consultat, diagnosticat şi tratat greşit pe băiat. **/P.12**

DATORII

România a avut a noua creştere din UE a comenzilor în industrie.

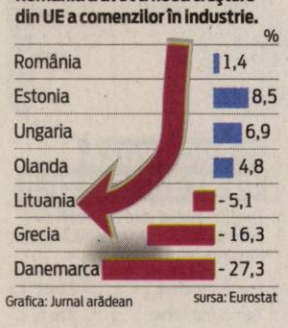

Grafica: Jurnal arădean sursa: Eurostat

Apa termală mută ştrandul

Noua investiţie de pe ştrand - forajul de apă termală – va duce la modificarea bazinelor.

ARAD. Primăria Arad se pregăteşte de o mică sărbătoare. Edilul local Gheorghe Falcă susţine că, în scurt timp, investiţia privind forajul pentru apă termală va fi finalizat cu succes, iar apa cu proprietăţi speciale va ieşi din pământ. „Finalizăm în curând investiţia în apă termală şi schimbăm încă o dată oferta pe ştrand. Anul acesta atacăm şi cea de a doua zonă pentru îmbăiere şi plajă şi vom avea o nouă zonă de agrement", a precizat primarul. Acesta a mai adăugat că tot atunci se va vota şi noul regulament al bazei de agrement. Acestea nu sunt însă singurele noutăţi legate de Ştrandul Neptun. Forajul pentru apă termală va duce la modificări semnificative în principala zonă de agrement a Aradului. Mai exact, potrivit informaţiilor pe care le deţinem, pentru a folosi cât mai eficient apa termală scoasă la iveală pe ştrand, bazinele vor fi supuse unor modificări. Cea mai importantă modificare vizează mutarea bazinului pentru copii în zona comercială. Pe locul bazinului de copii, modernizat în 2008, va lua naştere un bazin mai adânc (se va adânci fundul bazinului), iar spaţiul astfel creat va beneficia de toate proprietăţile apei termale. Un alt bazin din această zonă va suferi şi el modificări: va fi recompartimentat, iar o porţiune din bazin va fi umplută cu apă termală. **/P.3**

PROTEST LA -15 GRADE

Valentine's Day zgribulit

Membre ale grupului ucrainean FEMEN care militează pentru drepturile femeilor au protestat în faţa Ambasadei Italiei din Ucraina împotriva primului ministru italian Silvio Berlusconi solicitând demisia acestuia. Scandalul sexual în care este implicat demnitarul italian provoacă reacţii dure din partea diferitelor grupări. FOTO:EPA

Pun în mişcare un proiect de reducere a taxelor

Mişcarea Arădeană a depus un proiect pentru reducerea taxelor şi impozitelor locale.

ARAD. Mişcarea Arădeană a întocmit un proiect de Hotărâre de Consiliu Local care vizează reducerea taxelor şi impozitelor locale pentru clădiri şi terenuri la nivelul anului 2009, reducerea cotei de impozit/taxă pentru clădiri la persoane juridice la 1%, precum şi revenirea la zonarea municipiului din decursul anului 2010. „Proiectul de hotărâre va fi depus astăzi (n.r. - ieri) la Secretarul Municipiului Arad. Vom organiza consultări cetăţeneşti şi vom organiza acţiuni de susţinere a acestei măsuri. Proiectul de hotărâre prevede inclusiv modul de regularizare a sumelor pentru contribuabilii care au achitat deja impozitul integral sau prima rată", a subliniat Claudiu Cristea, preşedintele Mişcării Arădene. Reprezentanţii organizaţiei au subliniat ieri, în cadrul unei conferinţe de presă, faptul că „în anul 2010 taxele şi impozitele locale au crescut în mod nejustificat cu 20%, în pofida faptului că Primăria nu a fost în stare să cheltuie 17 milioane de euro din veniturile acelui an. Per total, creşterea taxelor locale (cu tot cu taxele speciale) este de aproximativ 4,7 milioane euro. Rezultă foarte clar că creşterea a fost inutilă". **/P.3**

LOCUINŢE

Piaţa imobiliarelor din Arad pare să fie tot în picaj. Arădenii fac doar tranzacţii cu valori mici şi se feresc de a investi mulţi bani în locuinţe. Rămâne de văzut când se va reveni la curajul de a cumpăra şi vinde terenuri şi case cu valori ridicate. **/P.5**

FOTO: JA

Străzi ca în Evul Mediu FOTO: M.A.

Ţara Hălmagiului îngropată de criză

HĂLMAGIU. Dacă pleci la drum spre frumosul ţinut al moţilor, tocmai la capătul judeţului, ar fi bine să iei cu tine şi nişte cizme de cauciuc şi să te fereşti a intra cu maşina pe străzile aparţinătoare satelor comunei Hălmagiu pentru că rişti să rămâi acolo. **/P.6**

Nu renunţă la sentinţă!

ARAD. Cadrele didactice de la Şcoala generală nr.5 au decis ieri să nu renunţe la drepturile salariale pe care le-au câştigat în instanţă şi au refuzat să le fie refăcute statele de plată conform solicitărilor Inspectoratului Şcolar Arad. **/P.5**

Jurnal arădean, în dialog cu cititorii

ARAD. Jurnal arădean răspunde cititorilor săi. Venite prin poştă, telefonic sau prin e-mail, întrebările, sesizările, nemulţumirile sau frământările arădenilor şi-au găsit loc într-o pagină specială, dedicată cititorilor./ **/P.11**

Giovanni Catanzariti FOTO:L.S.

E oficial, UTA nu poate promova

BUCUREŞTI. Deşi preşedintele Giovanni Catanzariti spera ca FRF să dea un răspuns favorabil celor 22 de cluburi, printre care şi UTA, ce au făcut apel la decizia de a le interzice să promoveze trei ani, speranţele au fost deşarte, căci forul de specialitate a anunţat că se supune circularei FIFA./**P.9**

REMEMBER: 15 FEBRUARIE

1564 S-a născut Galileo Galilei, fizician şi astronom renascentist (d. 1642)

1840 S-a născut Titu Maiorescu, întemeietor al criticii româneşti moderne (d. 1917)

1851 S-a născut Spiru Haret, matematician, sociolog şi om politic liberal (d. 1912)

1933 S-a născut Iosif Sava, om de cultură, muzicolog (d. 1998)

1944 S-a născut Alexandru Bocăneţ, regizor şi realizator TV (d. 1977)

Jane Seymour

1951 S-a născut Jane Seymour, actriţă americană

1968 S-a născut George Ivaşcu, actor român de teatru şi film

BINE AŢI VENIT!

Tanasiuc Daniel Alexandru,
Toc Daniel

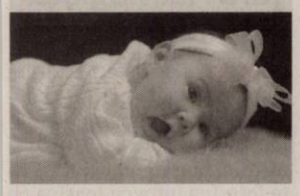

AU PLECAT DINTRE NOI

Munteanu Eugenia (1921), Andriczuk Cornelia (1941), Mârza Otilia (1961), Timbota Belin Ana (1930), Zalai Zoltan (1919), Codreanu Leontin (1932), Preda Tudor (1940), Faludi Francisc (1937), Petrovici Maria (1936), Bejan Lucreţia (1927), Balta Valeriu Gheorghe (1927), Lungu Rozalia (1925)

TELEFOANE UTILE

☎INFORMATII TELEFONICE: 118.932; ☎ROBOT: 1958; ☎APEL UNIC DE URGENTA (SALVARE, POLITIE, Pompieri): 112; ☎PRIMARIA MUNICIPIULUI ARAD: Program de relatii cu publicul (camera 5) luni-vineri între orele 8-20. Tel.: 0257/284.744; tel. centrala: 0257/281.850; ☎S.C. E.ON GAZ ROMÂNIA - Sucursala Arad - Dispecerat si interventie telefon:0357/403.321; ☎DERANJAMENTE CURENT ELECTRIC: 0257/929; ☎INFORMATII CFR: 0257/231.777; ☎PROTECTIA CONSUMATORULUI: B-dul Revolutiei, nr. 50. Telefon: 0257/257.049; ☎GOSPODARIREA COMUNALA ARAD S.A.: 0257/270.352; 0729-009.033; 0257/270.352; ☎POLITIA DE FRONTIERA: 1959; ☎SC CET (Dispecerat şi intervenţie termoficare): 0357/412.244; 0257/ 231.367; 0357/412.233; ☎POLIŢIA LOCALĂ: 0257/939.

SUDOKU

REGULI: În fiecare bloc sunt câteva cifre între 1 şi 9, stabilite dinainte. Acestea trebuie completate cu cifrele lipsă, în aşa fel încât fiecare număr să figureze o singură dată. De asemenea, cifrele de la 1 la 9 trebuie să figureze o singură dată atât pe rândurile orizontale cât şi pe coloanele verticale ale celor nouă blocuri luate împreună.

ÎNCEPĂTORI

	6	5	9	4		7		1
1	4	2		7				
9	8				6	2	5	
8			2	5				3
6	7		1				9	
		9				1	4	
7		6			1	4		5
		8		3	5			7
5			4			8	2	6

AVANSAŢI

		2	8				4	
			3	6		7		
7					1			
4	5						9	
	9			8				5
		1			3		8	
	6							7
5			7		4		2	
				3		8		

Soluţiile jocurilor din numărul precedent:

ÎNCEPĂTORI

8	2	7	1	3	4	6	9	5
6	1	5	9	8	2	3	4	7
3	4	9	7	6	5	1	8	2
1	7	2	3	9	6	4	5	8
9	3	4	8	5	1	7	2	6
5	8	6	4	2	7	9	3	1
4	6	8	2	7	9	5	1	3
2	5	1	6	4	3	8	7	9
7	9	3	5	1	8	2	6	4

AVANSAŢI

2	3	1	8	7	4	6	5	9
4	9	8	5	3	6	1	7	2
6	5	7	1	2	9	3	8	4
8	1	9	7	4	3	5	2	6
5	4	3	2	6	1	8	9	7
7	6	2	9	8	5	4	1	3
3	8	5	6	9	2	7	4	1
1	2	4	3	5	7	9	6	8
9	7	6	4	1	8	2	3	5

UNDE MERGEM în Arad

CINEMA

DACIA „3 zile de coşmar" (SUA)), orele 14; 17; 20.
ARTA „Ruptura" (Franţa), orele 15; 17.30; 20
CINEMA CITY
Anotimpul vrăjitoarelor, orele 15:10, 17:10, 19:20
Burlesque: Vis împlinit, ora 16:30
Cum s-o dai să fie bine?, ora 16:20
Cum ştii dacă ai noroc?, orele 14:20, 16:40, 19:10, 21:30
Dragoste şi alte dependente, orele 13:50, 21:00
Fără obligaţii, orele 14:50, 17:10, 19:30, 21:50
Gnomeo şi Julieta 3D, orele 14:10, 16:10, 18:10, 20:00, 22:00
Călătoriile lui Gulliver 3D, ora 20:50
O familie de coşmar, orele 13:10, 21:20
O poveste încâlcită 3D subtitrat, orele 15:30, 21:30
O poveste încâlcită 3D dublat, orele 13:20, 17:40, 19:20
Turistul, orele 14:00, 18:50, 21:20
Ursul Yogi 3D, orele 14:00, 15:40, 17:20, 19:00
Viespea verde 3D, orele 14:40, 17:00, 19:45, 22:10

CONCERTE

Concert simfonic. Dirijor: Cristian George Neagu; Solistă: Pelin Halkaci (Turcia); În program: Ulvi Cemal Erkin - Concertul pentru vioară şi orchestră (P.A.), Nikolai Rimski Korsakov - seherezada suita simfonică op. 35 (joi, 17 februarie, ora 19, în sala Palatului Cultural)

TEATRU

„Totul despre femei", de Miro Gavran. Regia – Felix Crainicu (joi, 17 februarie, ora 19, sala Studio)
„Codril", de David Mamet. Regia – Alexandru Berceanu (sâmbătă, 19 februarie, ora 19, sala Studio)

SĂNĂTATE

MEDLINE SERVICE - injecţii, pansamente, perfuzii, recoltări analize la domiciliu, 7 zile din 7. Tel. 0257.338.578; 0728.285.762; 0728.285.760.

PIEŢE/TÂRGURI

Astăzi este zi de piaţă la Sebiş, Almaş, Apateu, Semlac, Sântana, Şilindia, Vârfurile. Târguri săptămânale se desfăşoară astăzi la Chişineu-Criş, Almaş, Şilindia şi Vârfurile.

HOROSCOP

BERBECUL (III.21.-IV.20.)
Problemele financiare vă îngrijorează. Vă recomandăm să vă păstrati cumpătul şi să ţineţi cont de sfaturile unei rude mai în vârstă.

TAURUL (IV.21.-V.20.)
Vă sfătuim să fiţi mai atent la cheltuieli, ca să nu aveţi discuţii cu partenerul. Cel mai bine ar fi să mergeţi împreună la cumpărături.

GEMENII (V.21.-VI.21.)
Dimineaţa s-ar putea să fiţi nervos din cauza unor probleme financiare. Dacă nu reuşiţi să vă păstraţi calmul, riscaţi să nu vă terminaţi treaba la serviciu.

RACUL (VI.22.-VII.22.)
Dacă intenţionaţi să faceţi o investiţie, vă sfătuim să nu vă grăbiţi. Nu este o zi bună pentru afaceri. De asemenea, este indicat să nu vă asumaţi riscuri.

LEUL (VII.23.-VIII.23.)
Se pare că dimineaţa sunteţi indispus şi aveţi tendinţa de a exagera. Nu fiţi încăpăţânat. Nu vă faceţi griji din cauza banilor!

FECIOARA (VIII.24.-IX.23.)
Dimineaţa nu reuşiţi să vă respectaţi programul, din cauza unor probleme personale. Un prieten vă propune o afacere.

BALANŢA (IX.24.-X.23.)
Nu este momentul să cereţi o mărire de salariu, pentru că azi nu aveţi şanse să vă faceţi înţeles. Vă sfătuim să vă limitaţi la activităţi de rutină.

SCORPIONUL (X.24.-XI.22.)
Dimineata s-ar putea să primiţi o veste bună de la o rudă din altă localitate. Temperaţi-vă nervozitatea şi evitaţi discuţiile în contradictoriu.

SĂGETĂTORUL (XI.23.-XII.21.)
Se pare că nu aveţi chef de vorbă cu nimeni şi vă lipseşte inspiraţia. Ar fi bine să evitaţi întâlnirile de afaceri, precum şi călătoriile lungi.

CAPRICORNUL (XII.22.-I.20.)
Aveţi multe probleme de rezolvat, dar nu prea vă simţiţi în formă. Ar fi bine să nu vă asumati riscuri, pentru că este puţin probabil să aveţi succes.

VĂRSĂTORUL (I.21.-II.20.)
Dimineaţa, aflaţi de la o rudă îndepărtată o veste care vă indispune şi vă dă programul peste cap. Dacă circulaţi cu maşina, aveţi mare grijă să nu încălcaţi regulile de circulaţie.

PEŞTII (II.21.-III.20.)
Intenţionaţi să începeţi mai multe treburi deodată. Nu uitaţi că graba strică treaba! Vă sfătuim să nu speraţi la câştiguri uşoare, pentru că nu prea aveţi şanse.

„Jurnal arădean" vă ascultă

Între orele 11 - 13, la telefonul 0257.280943, redactorul nostru vă stă la dispoziţie.

ARAD. R.B. locuieşte în Arad şi ne-a contactat pentru a reclama condiţiile de muncă din anumite fabrici. „Oare cine ar trebui să se ocupe de fabricile în care se lucrează în frig? Ce instituţie ar trebui să îi controleze şi să îi amendeze pentru că nu doresc să dea drumul la căldură şi astfel angajaţii se îmbolnăvesc?", ne-a întrebat cititorul nostru. Îi răspundem că în cazul unor condiţii de muncă neadecvate se poate adresa Inspectoratului Teritorial de Muncă Arad, str. Episcopiei, nr. 11 - 13, tel. 0257 - 257251. Potrivit legislaţiei în vigoare se impun condiţii speciale de muncă doar dacă temperaturile scad sub -20 de grade C, timp de trei zile consecutiv.

M.I. domiciliază în municipiu Arad şi este nemulţumit de faptul că unii angajatori profită de angajaţi şi nu le plătesc orele de noapte sau orele suplimentare. „Mă refer în mod special la firmele de pază, unde angajaţii ajung să lucreze şi câte 240-250 de ore pe lună, dar nu primesc niciun ban pentru ele. Ar trebui făcut un control la acest tip de agenţi economici", punctează cititorul. **JA-A.P.**

CURS VALUTAR

DENUMIREA VALUTEI	BNR	BCR		BRD		San Paolo Bank		Banca Românească		MKB Nextbank		Alpha Bank		Casa de schimb LUXOR	
		C	V	C	V	C	V	C	V	C	V	C	V	C	V
Euro	4,24	4,20	4,28	4,18	4,33	4,17	4,30	4,22	4,27	4,19	4,29	4,21	4,29	4,24	4,27
Dolar SUA	3,15	3,09	3,21	3,07	3,21	3,10	3,19	3,13	3,17	3,08	3,21	3,09	3,19	3,09	3,13
Forint	0,0158	0,0151	0,0161	0,0146	0,0163	0,0145	0,0165	-	-	-	-	-	-	0,0156	0,0159
Gram aur	137														

Vremea

Marţi, 15 februarie

www.aradon.ro

LA ORA 6

-1° Temperatura va fi între -2 şi -1. Vântul va sufla cu 8 km/h, dinspre ESE.

LA ORA 18

1° mperatura va fi între 0-1 grade .Vântul va sufla cu 11 km/h, dinspre SE.

ZIUA PRECEDENTĂ

Arad	3°C	Umiditate:	61%
Lipova	3°C	Presiune:	757mmHG
Chişineu- Criş	3°C	Precipitaţii:	20 %
Săvârşin	3°C	Vânt:	10 km/h
Sebiş	3°C	Direcţie vânt:	NE

SOARELE

Răsare: 07:39
Apune: 18:00

AZI

Temperaturile se vor situa între -2 şi 2 grade. Vântul va sufla cu 8 km/h, dinspre ESE.

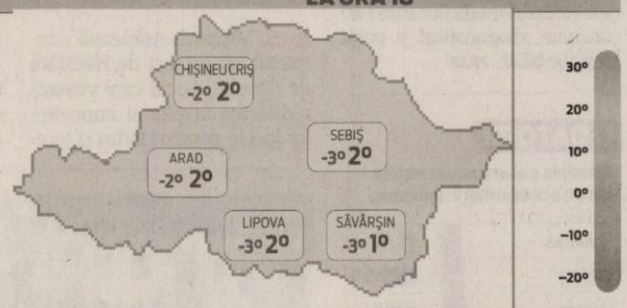

FAZELE LUNII

03. 02. | 11. 02. | 18. 02. | 25. 02.

MARŢI	MIERCURI	JOI	VINERI
-2° 2°	-2° 5°	0° 4°	0° 6°
parţial noros	parţial noros	ploaie	ploaie

CALENDAR

Biserica ortodoxă: Sf. Ap. Onisim; Sf. Mc. Maior; Cuv. Eusebiu
Biserica greco-catolică: Sf Ap Onisim
Biserica romano-catolică: Sf. Claudiu de la Colombiere, pr.

PROGNOZĂ PENTRU TREI ZILE

Temperaturile minime vor fi cuprinse între -2 şi 0 grade, iar cele maxime între 2 şi 6 grade.

Temp.minime: -2 la 0° C
Temp.maxime: 2 la 6° C

JURNAL ARĂDEAN
Str. Poetului nr. 1C, Arad
BRAT Auditat de BRAT
Reclamaţii difuzare: 0257/ 228586

Director editor: Mircea Ţişcă (8471)
Secretariat: 0257.281802 (centrala), fax - 0257.280655
Şef departament difuzare: Carmen Csordas
Marea publicitate: 0257.280904 (int. 8488); Mica publicitate: 0257.210775
Tiparul executat la: SC Inform Media SRL, Calea Torontalului, DN 6, km 5,7, Timişoara

Editor coordonator: Adriana Barbu (8410)
Responsabil de număr: Simona Butaru
Secretar general de redacţie: Gabriela Groza (8417) **Departamente: Eveniment:** Simona Butaru (8412), Monica Ardelean (8446), Alin Gherasim, **Politic:** Tristan Mihuţa (8431), Simion Todoca (8425); **Economic:** Andreea Pintea (8419), Margareta Szegö (8435); **Cultură, Învăţământ:** Vasile Filip (8428); **Social:** Diana Duţu (8429); **Sport:** Daniel Scridon (8427), Adrian Hârţău (8433), Leo Sfâra (8434);
Tehnoredactare: Ghizela Şerban, Ramona Vidulescu
REDACŢIE : tel. 0257.281802 (centrala); fax 0257.280655 (int. 8490), 0257.281797 (int.8489); e-mail:redactia.jurnalaradean@informmedia. ro, adevaruldearad@informmedia.ro, publicitate.jurnalaradean@informmedia.ro, publicitate.adevarul@informmedia.ro

Bazinul şi duşurile pentru copii vor fi mutate în zona comercială FOTO: CĂLIN ANDRA

Apa termală mută ştrandul

Noua investiţie de pe ştrand - forajul de apă termală – va produce modificări semnificative în zona bazinelor.

ARAD. Totuşi, copiii nu vor fi scoşi de pe ştrand. Primăria a comandat deja modenizarea bazinului de copii din vecinătatea spaţiilor comerciale de la ştrand. Acesta va fi dotat cu cele necesare distracţiei celor mici, piesa de rezistenţă urmând să sosească şi ea în scurt timp. Este vorba de noul mega-tobogan pentru bazin, care va schimba, se spune, radical imaginea acetei părţi a zonei de agrement. Zona va fi, desigur, şi ea împrejmuită, iar cel mai probabil tariful de intrare în această parte a ştrandului va suferi şi el modificări. Fără doar şi poate, rezonarea ştrandului şi modificarea tarifelor vor redeschide discuţiile aprinse din jurul taxei de intrare pe ştrand şi a legalităţii acesteia, cel puţin pentru zona comercială.

BANI PENTRU TOBOGAN

Peste toate se adaugă suma de 180.000 lei pe care Primăria a cuprins-o pentru achiziţie şi montare tobogan pe Ştrandul Neptun.

Sumele prevăzute în buget

Primăria Arad a pus deoparte în bugetul din acest an bani pentru Ştrandul Neptun la capitolul cheltuieli de capital (investiţii). Mai exact, pentru montaj panouri solare pentru încălzirea apei din bazinul situat în zona comercială, Primăria a pus 1.073.000 lei (din totalul necesar al lucrării începute în 2010 - 1.415.000 lei), iar pentru amenajare Ştrand Neptun, proiectare şi execuţie ştrand pentru copii, amenajare portal intrare, foraj apă geotermală, grupuri sanitare, proiectare şi executare pasarelă peste Mureş alţi 1.580.000 lei (din totalul planificat încă de anul trecut 24.154.000 lei). Dincolo de acestea, în buget au fost cuprinse, când vine vorba de ştrand, şi următoarele lucrări noi: modificare capacităţi bazine Ştrand Neptun (720.000 lei prevăzuţi în acest an) şi realizare branşamente reţea de apă la ştrand (180.000 lei).

ADRIANA BARBU DĂNILĂ
adriana.barbu@informmedia.ro

Sărbătoare cu cele mai longevive cupluri la Poştă

TIMIŞOARA. Centrul Regional Reţea Poştală Timişoara a ales un mod inedit de a sărbători Sfântul Valentin. Poştaşii nu au sărbătorit cuplurile din cadrul instituţiei, ci de atenţia Poştei s-au bucurat în această zi cele mai longevive cupluri.

Împreună cu Casa de Ajutor Reciproc a Pensionarilor, la sediul Poştei Mari din Timişoara, au fost sărbătorite, luni, pentru succesul căsătoriilor lor, 14 cupluri.

Cuplurile, majoritatea având în jur de 50 de ani de căsătorie, au fost sărbătorite aşa cum se cuvine. Persoanele vârstnice au primit din partea directorului de la Regionala de Poştă Timişoara, Nelu Balaş, câte o floare şi o diplomă.

Colaborarea dintre Poştă şi CARP va continua. Poşta va pune la dispoziţia organizaţiei persoanelor în vârstă un spaţiu unde va funcţiona un club al bătrânilor.

„Noi avem nevoie să beneficiem de toată experienţa dumneavoastră, vom încerca să organizăm în cadrul acestui club al bătrânilor un club al înţelepţilor, în cadrul căruia toate cunoştinţele profesionale ale dumneavoastră, dobândite în ani buni de activitate, să fie folosite la capacitate maximă", a declarat Balaş.

JA- M.H.

Au sărbătorit împreună cu Poşta FOTO:FAN

O nouă înfăţişare în procesul primarului

ARAD. Tribunalul Arad va fi astăzi „gazda" unei noi înfăţişări în procesul în care primarul Aradului, Gheorghe Falcă, este acuzat de fapte de corupţie.

Această înfăţişare se anunţă a nu fi dintre cele mai spectaculoase, în condiţiile în care este posibil ca toţi să aştepte să vadă care va fi verdictul dat de Înalta Curte de Casaţie şi Justiţie pe cererea de strămutare a procesului înaintată de procurori.

Instanţa bucureşteană a decis să nu accepte cererea de suspendare a procesului până la pronunţarea pe strămutare. Este însă posibil ca astăzi să fie făcută publică evaluarea terenului fostei fabrici de zahăr.

JA-A.B.D.

15 kilograme de produse de panificaţie, distruse

ARAD. Inspectorii din cadrul Direcţiei Sanitare Veterinare şi pentru Siguranţa Alimentelor Arad au efectuat, în ianuarie, 117 acţiuni de inspecţie şi control în circumscripţii sanitar -veterinare concesionate, depozite alimentare, farmacii veterinare, supermarket-uri, magazine alimentare, pieţe agroalimentare, carmangerii, unităţi de fabricare a pâinii, produselor de panificaţie, unităţi de comerţ cu ridicata a produselor de origine non animală, baruri etc. „S-au aplicat trei sancţiuni contravenţionale în valoare totală de 3.800 lei şi două avertismente. S-a retras de la comercializare, în vederea distrugerii, o cantitate de 15 kg produse de panificaţie", a declarat directorul executiv al instituţiei, Gheorghe Ban.

JA - S.B.

Pun în mişcare un proiect de reducere a taxelor locale

ARAD. Reprezentanţii Mişcării Arădene au subliniat ieri că „mărirea impozitelor în 2010 a lovit inutil populaţia şi firmele", menţionând că s-a pus o presiune inutilă asupra contribuabililor persoane fizice şi juridice, că a lovit direct în întreprinderile mici şi mijlocii, făcând ca o serie din acestea să se închidă, că „mărirea taxelor şi impozitelor locale a accentuat fenomenul de sărăcire a populaţiei, lovită, de asemenea, de măsurile dure de austeritate ale Guvernului României".

Totodată, au criticat rezonarea municipiului, care „nu rezonează cu confortul urban", exemplificând cu faptul că „trecerea unor cartiere (Gai, Bujac, Sânicolau) în zone superioare nu se reflectă în nivelul confortului urban".

JA – S.B.

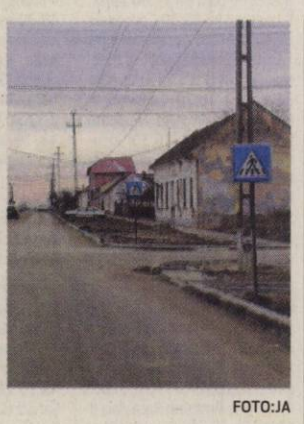

Indicatoarele de circulaţie, un real pericol în Sânicolaul Mic FOTO:JA

Prioritate la accidente în Sânicolaul Mic!

ARAD. Din încercarea de a face prea mult bine, cei de la Primărie, adică administratorul drumurilor din cartierul Sânicolaul Mic, în strânsă legătură cu cei de la Rutieră, au reuşit să bulverseze un întreg cartier.

Ce s-a întâmplat? Pe străzile pe care nu au existat niciodată semne de circulaţie, nefiind nici măcar asfaltate până cu doar câteva luni în urmă, s-au gândit cei de la Primărie că a venit timpul... semnalizării, în completarea lucrării de canalizare şi asfaltare.

Astfel, pe străzile Pescăruş, Theodor Păcăţeanu şi Clopotului, s-au „plantat" la fiecare colţ de stradă semnele „Drum cu prioritate", la care se adaugă câte patru indicatoare cu „Atenţie trecere de pietoni". Nimic rău până aici, doar că, pe străzile perpendiculare cu cele amintite, cum sunt Ştefan Zarie, Tulnic, Emil Monţia şi Frumoasa, nu s-a pus niciun semn cu „cedează trecerea". Astfel, cei care vin de pe străzile nesemnalizate sunt îndreptăţiţi să circule pe „prioritate de dreapta", ceea ce ar duce la posibilitatea de accidente în aceste intersecţii fără a şti cine este de fapt vinovatul!

„În cartiere ar trebui să nu se pună niciun semn. Să se circule pe prioritate de dreapta şi este mai bine. Acum nu mai ştie nimeni cine are întâietate", spune un localnic.

„Au pus aici la semne de parcă ar fi cele mai circulate străzi din municipiu", spune un alt locuitor din cartier.

Precedentul

Nu ar fi o mare problemă dacă gândim că fiecare ar trebui să se asigure la fiecare intersecţie, atât pentru siguranţa proprie, cât şi pentru a celor din trafic. Dar problema este că recent am avut parte de... precedent. Astfel, chiar pe strada Frumoasa au avut loc două accidente, unul destul de grav, la intersecţia cu Theodor Păcăţeanu şi altul, mai uşor, la intersecţia cu strada Clopotului.

LUCIAN DĂNILĂ
lucian.danila@informmedia.ro

Patru localităţi fără apă

ARAD. O avarie închide apa în patru localităţi din judeţ.

Ca urmare a lucrărilor ce se vor efectua pentru remedierea avariei de la conducta de aducţiune a apei potabile, vă informăm că în data de 15 februarie 2011, între orele 08.00 şi 22.00, va fi întreruptă furnizarea apei în localităţile Păuliş, Barateca, Miniş şi parţial în Ghioroc (zona dinspre Miniş).

„Vă cerem scuze pentru disconfortul creat şi vă mulţumim pentru înţelegere!", au subliniat ieri reprezentanţii Companiei de Apă.

JA – S.B.

COPIII VOŞTRI ÎN JA

Fotografiile celor mici, care abia au venit pe lume, pot să apară în paginiile Jurnalului arădean, spre mândria şi bucuria întregii familii.
Din maternitate, de la botez, de acasă sau din parc, surprindeţi-i cu aparatul de fotografiat şi trimiteţi-ne fotografiile dumneavoastră, însoţite şi de câteva cuvinte, la adresa de e-mail: redactia.jurnalaradean@informmedia.ro, sau pe adresa redacţiei - Arad, str. Poetului, nr. 1C.

Numele meu este **David Calin**, am doar două luni, dar ştiu să mă fac auzit.

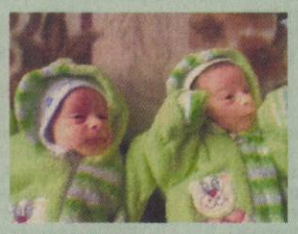

Cei mai drăgălaşi gemeni din lume.

Mă numesc **Laza Iulia Valentina** şi m-am născut în data de 4 februarie 2011.

Mă numesc **Valentin** şi îi iubesc foarte mult pe bunicii mei pe care îi salut.

Sunt **Pâncotan Patrik** şi azi împlinesc 1 anişor. Sunt bucuria familiei şi cel mai drăgălaş copilaş.

Mă numesc **Gaulea Dragoş - George,** am 6 ani şi sunt comoara părinţilor mei.

Expoziţie la Penitenciar

ARAD. Cu binecuvântarea Înaltpreasfinţitului Părinte Timotei Seviciu, Arhiepiscop al Aradului, la Penitenciarul de maximă siguranţă din Arad, a avut loc o expoziţie de desene cu tematică religioasă „Lumea în imagini". Cu acest prilej, deţinuţii Penitenciarului şi-au prezentat lucrările realiazate în creion, sub îndrumarea profesorului de Religie. „Titlul expoziţiei «Lumea în imagini» a fost ales tocmai din dorinţa de a creiona universul spiritual din spatele gratiilor. Pentru deţinuţi, «a picta"» reprezintă o formă de eliberare, dar şi de îmbogăţire spirituală. Dacă pictura pentru un om liber poate fi un hobby, pentru deţinuţi, ea este un limbaj; şi nu un limbaj abstract, ci un limbaj al trăirii şi al metamorfozei sufleteşti", ne-a spus diac. prof. Alexandru Tiulea. Expoziţia a fost prezentată, la sfârşitul săptămânii trecute, şi în cadrul Şcolii Generale „Avram Iancu" Arad, unde prin bunăvoinţa directorului, prof. Pompiliu Moldovan, au fost acordate diplome deţinuţilor participanţi la această activitate. **JA-V.F.**

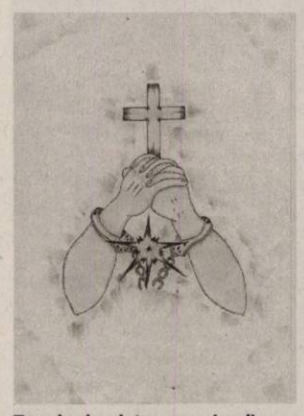

Temele abordate au cuprins diverse reprezentări FOTO:FAN

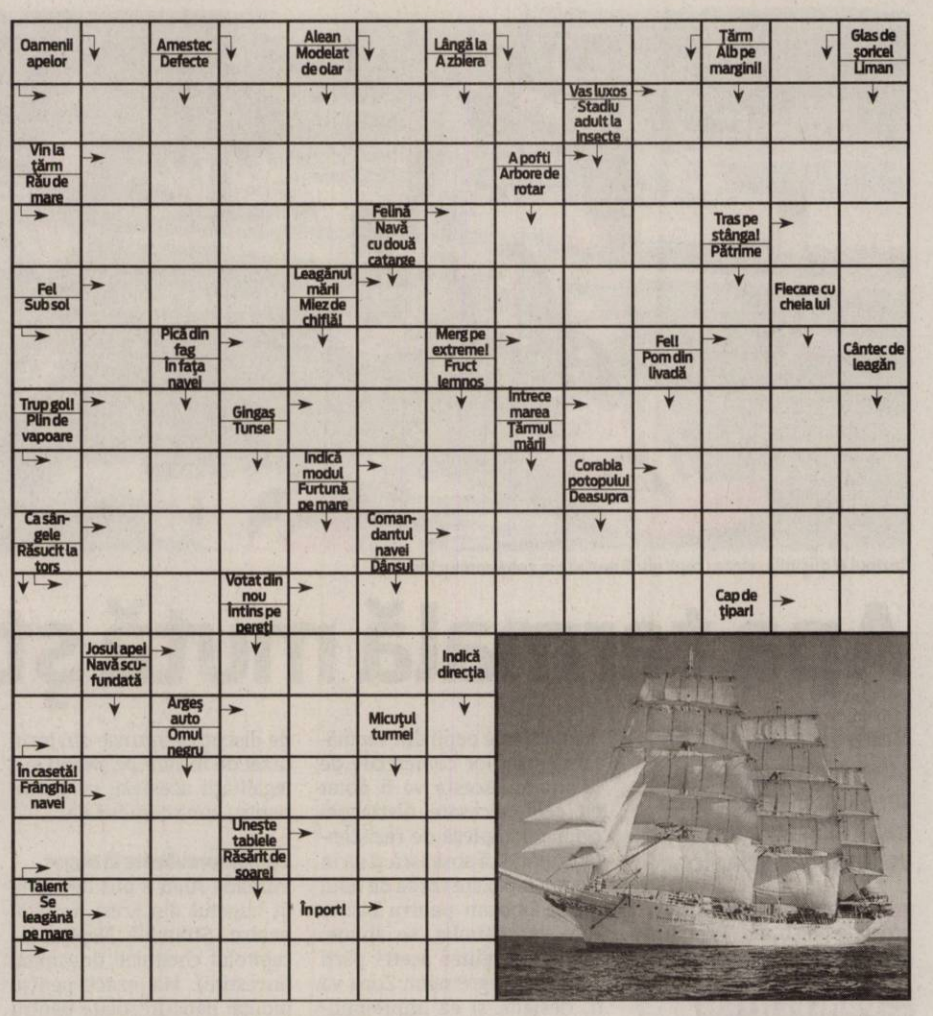

REŢETA ZILEI

Cordon bleu din vinete

INGREDIENTE: 1 vânătă medie, 100-150 gr caşcaval, 100 gr bacon, 2 ouă, făină, pesmet, ulei, sare, piper.

MOD DE PREPARARE: Se spală vânăta, se taie în felii subţiri şi se sărează. Se lasă 10-15 minute la scurs, apoi se aşază pe fiecare felie de vânătă câte o felie de caşcaval şi una de bacon. Se acoperă cu altă felie de vânătă, se fixează bine cu o scobitoare, apoi se tăvălesc prin făină, ou şi pesmet. Se prăjesc în ulei încins, pe ambele părţi. **Poftă bună!**

Pentru mai multe REŢETE intră pe **www.culinar.ro**

ÎNTRERUPERI DE CURENT

Miercuri, 16 februarie 2011 - În municipiu: h9-16: str.Marnei, Orizontului, Nasaud, Buzias, Teuz, Suceava, Sportului, Venetiei, Gloriei (p), P-ta Bujac, h8:30-10:30: str. Orsova, Stan Dragu, Molidului, Ogorului, Calea Timisorii(p).În judeţ:h 9-18:Căpruţa, Dumbrăviţa, Groşii Noi, Slatina de Mureş; h 9-18: Vasile Goldiş; Avram Iancu; Sebiş(P); Saljeni; Donceni; Ignesti; Minead; Buhani; Slatina de Cris; h8-15: Neagra; Susani; Nadalbesti;Ranusa(P) Halmagiu(P)

www.aradon.ro

CITIRE APOMETRE

Miercuri 16 februarie 2011. Blocuri 7-48 Pasaj, blocuri Dr. I. Suciu, blocuri I. Maniu, blocuri 151-200, 201-255A, 301-325, 551-585, 601-620, 701-734 Micălaca, blocuri „A", „N" calea Aurel Vlaicu, blocuri Haţeg, Fluturilor, Predeal, blocuri calea Romanilor, Patria, Moţilor, Haiducilor, M. Scaevola, C. Coposu, T. Vladimirescu, p-ţa Spitalului, G. Birta, Banu Mărăcine, Păşunii, Gherghinei, Abrud, Digului, Hortensia, Moraviei, I. Mureşan, V. Necula, Mierlei, Şt. O. Iosif, Salontei, Prunului, Ţichindeal, Ulpiu, Alunului, Zânelor, Nădejde, Emilian, Laurian, Aron Pumnul, Ghioceilor, Lupeni, Craiovei, Lăcrămioarelor, Nufăr, T. Brediceanu, Dragoş Vodă, Porumbacului, Vulturilor, Veseliei, Mehedinţeanu, Filotei, Voltă, Lungă, Rosmarinului, Dumbrava Roşie, Vadului, Cuptorului, Podului, Bulgară, Rodnei, L. Rebreanu, Ghe. Lazăr, Tribunul Dobra, Plevnei, Kuncz Aladar, p-ţa Arenei, Mozart, Dacilor, Paris.

SOLUŢIA INTEGRAMEI LA NR PRECEDENT

P – F – M – BIS – A – SARUTARI – TATA – TANDRA – ROMEO – MIRI – GIGOLO – R – MIERE – ADORAT – FAT – OLE – IN – MA – I – ESTETI – IZA – UU – OI – EVA – INS – RAT – PR – PUNTE – JAF – PA – NARCIS – TRANSA – VIOI – IP – I – DATOR – UNI – ENE – ITI – AT – STABILA

CONCURSUL „CUVINTE NOROCOASE"

ABONAT: ☐ DA ☐ NU

JURNAL ARĂDEAN

COMPLETEAZĂ INTEGRAMELE DIN PERIOADA 2-15 FEBRUARIE 2011 A.C. TRIMITECELE 10 INTEGRAME (ÎNTR-UN SINGUR PLIC ŞI CU UN SINGUR TALON) PÂNĂ ÎN 22 FEBRUARIE 2011 LA SEDIUL REDACŢIEI NOASTRE, STR. POETULUI NR. 1 C SAU PE B-DUL REVOLUŢIEI NR. 81. POŢI CÂŞTIGA UN APARAT ELECTROCASNIC. EXTRAGEREA VA AVEA LOC ÎN 23 FEBRUARIE A.C.

NUME: .....

ADRESĂ: .....

.....

TEL .....

E-MAIL: .....

Programe TV Marţi, 15 Februarie

TVR 1

07.00 Telejurnal matinal. Sport (criptat) Meteo (I)
08.00 Telejurnal matinal. Sport (criptat) Meteo (II)
09.00 Dovadă de iubire. (s.)
10.00 Ca la carte. (r.)
11.00 Pur şi simplu delicios. (reluare)
11.15 Spune-mi ce te doare. (reluare)
11.45 Bebe magia. (r.)
12.15 Poveşti cu lipici pentru cei mici
12.50 Legendele palatului: prinţul Jumong. (r.)
14.00 Telejurnal. Sport (criptat) Meteo
14.45 Istorii de buzunar. (r.)
14.50 Amintiri din istorie. (s., Australia, 2007)
15.00 Teleshopping
15.30 Rom european. (r.)
16.00 Kronika. Emisiune în limba maghiară
17.00 Atunci şi acum. Moderator Marian Voicu (r.)
17.30 Curier TV
18.00 Telejurnal. Meteo
18.30 Legendele palatului: prinţul Jumong. (s.)
19.40 Sport
20.00 Telejurnal
20.40 Tema zilei. Meteo
21.05 Studio UEFA Champions League
21.40 Fotbal. UEFA Champions League - Turul optimilor de finală (21:45) A.C. Milan - Tottenham Hotspur.
23.45 Rezumatele zilei. UEFA Champions League
00.40 Camera obscură. (thriller, SUA, 2000) Cu: Adam Trese, Ariadna Gil. In LA, Jimmy, un fotograf, se angajează în cadrul poliţiei, ca fotograf criminalist. Hărţuit de obsesia imaginilor dure pe care le fotografiază, incapabil să-nţeleagă şi să accepte realitatea sumbră şi crudă pe care o vede, Jimmy încearcă o vreme să-şi ţină la distanţă frumoasa soţie de toate acestea.

PRO TV

07.00 Ştirile Pro Tv. Ce se întâmplă, doctore? Omul care aduce cartea
10.00 Serviţi, vă rog! (r.)
12.00 Tânăr şi neliniştit. (r.)
13.00 Ştirile Pro Tv
14.00 În mijlocul furtunii. Regie: George Mendeluk (acţiune, SUA, Canada 2008) Cu: Darryl Hannah, Dylan Neal, Barclay Hope, Terry Chen
16.00 Tânăr şi neliniştit. (s.) Cu zeci de premii, cu actori ce îşi trăiesc viaţa pe platourile de filmare, identificându-se cu personajele, cu căsătorii, divorţuri ca-n filmele care se respectă, cu controverse ce-i uimesc chiar şi pe cei mai mari admiratori, serialul continuă să reprezinte un miracol, un univers care a cuprins şi a cucerit milioane de telespectatori.
17.00 Ştirile Pro Tv
17.45 Happy Hour
19.00 Ştirile Pro Tv. Sport Vremea
20.30 Sunt spion. (acţiune, SUA, 2002) Regia. Betty Thomas Cu: Eddie Murphy, Owen Wilson, Framke Janssen
22.15 Moştenirea. (s.) Sport
23.30 Ştirile Pro. Tv
00.00 Flashpoint. (s.)
01.00 Sunt spion. (r.)
02.30 Ştirile Pro Tv. (r.)
04.00 Moştenirea. (r.)
05.00 România, te iubesc! (reluare)
06.00 Happy Hour. (r.) O oră de veselie cu muzică live, dans, poveşti de viaţă deosebite, interviuri cu cele mai mediatizate vedete ale momentului, informaţii în premieră, dar şi întâmplări impresionante care se vor petrece chiar în studio, sub ochii telespectatorilor, acestea sunt doar câteva dintre ingredientele "Happy Hour".

ANTENA 1

06.00 Observator
08.00 Matinal: 'Neatza
10.00 În gura presei
11.00 Peţitorul .(r.)
13.00 Observator
14.00 Benny Hill. (s.)
14.30 Romance: Să te prezint părinţilor. (r.)
16.00 Observator
17.00 News Magazine: Acces direct. cu Simona Gherghe. "Acces Direct" este o emisiune axată pe actualitatea de zi cu zi, în care "vedetele" sunt oamenii obişnuiţi, cu problemele, bucuriile, grijile şi întâmplările lor ieşite din comun. Reporterii speciali aduc în atenţia telespectatorilor precum şi a publicului din platou cazuri impresionante de viaţă, subiecte sociale dar şi ştiri mondene din actualitatea fierbinte a vedetelor şi personalităţilor autohtone.
19.00 Observator. cu Andreea Berecleanu Sport
20.20 Praf şi pulbere: Răzbunarea. (acţiune, SUA 2007) Regia: Tripp Reed Cu: Kevin Sorbo, Yvette Nipar, A. J. Buckley, Marc Macaulay. Nick se intoarce in orasul natal dupa ce tatal sau, seriful orasului, moare in conditii misterioase, intr-un accident auto. In scurt timp, el descopera ca acea comunitate placuta in care crescuse a fost luata cu asalt de o banda de gangsteri excesiv de zelosi, care intimideaza oamenii si ii obliga sa le vanda lor afacerile locale.
22.00 Narcisa sălbatică. (s.)
23.00 Observator. cu Andrei Zaharescu Sport Meteo
23.45 Un Show Păcătos. cu Dan Capatos
01.00 Praf şi pulbere: Răzbunarea. (r.)

HBO

07.35 Peck. Comedie, SUA, 2009. Cu: Keir Gilchrist, Brie Larson, Adam Arkin, Camryn Manheim, Kyle Kaplan
09.10 Grey Gardens. Dramă, SUA, 2009. Cu: Drew Barrymore, Jessica Lange, Jeanne Tripplehorn
10.55 Star Trek IV. Drumul spre casă. SF, SUA, 1986. Cu: William Shatner, Leonard Nimoy
12.55 Despre fericire şi alte nimicuri. Comedie, Marea Britanie, 2008. Cu: Sally Hawkins, Eddie Marsan, Alexis Zegerman, Samuel Roukin
14.55 Derby. Scurt-metraj, România, 2010. Cu: Cu: Bogdan Vodă, Clara Vodă, Maria Mitu
15.15 Struguri în soare. Dramă, SUA, 2008. Cu: Sean Combs, Phylicia Rashad, Audra McDonald
17.25 2012. Aventuri, SUA, 2009. Cu: John Cusack, Amanda Peet, Chiwetel Ejiofor, Thandie Newton
20.00 Premiile Bafta 2011
22.05 Teroare în paradis. Thriller, SUA, 2007. Regia: Christian Duguay. Cu: Mila Kunis, Gregory Smith, Peter Stormare, Tygh Runyan, Regine Nehy
23.45 Stuart. O viaţă spusă invers. Dramă, Marea Britanie, 2007. Regia: David Attwood. Cu: Benedict Cumberbatch, Tom Hardy, Adam Payne, Nicola Duffett, Claire-Louise Cordwell
01.15 The Shukar Collective Project. Documentar, România, 2010. Regia: Matei Alexandru Mocanu.
02.35 RocknRolla. Acţiune, SUA, 2008. Regia: Guy Ritchie. Cu: Gerard Butler, Tom Wilkinson, Thandie Newton, Mark Strong, Idris Elba

CULTURAL

08.00 Ziduri şi umbre (r.) **08.30** Identităţi (r.) **09.00** Maestro (r.) **09.55** Oameni mari la TVR (r.) **10.00** Români de top (r.) **10.30** Lecţia de privit (r.) **11.00** Dragostea de bani (r.) **12.00** Jurnalul cultural (r.) **12.30** Concertele TVRC (r.) **14.00** Artdelenisme(r.) **14.30** Oamenii şi politica (Germania, 2011) **15.05** Literatura de azi (r.) **16.20** Capodopere din Galeria de Artă Modernă Românească (r.) **16.30** Identităţi (r.) **17.00** Profesionişti...cu Eugenia Vodă **17.55** Oameni mari la TVR **18.00** Serate muzicale în Bucureşti (r.) **19.00** Oamenii şi politica (r.) **19.30** În spatele scenei (r.)

AXN

09.00 Lost – Naufragiaţii VI Dramă, SUA, 2010. Cu: Matthew Fox, Josh Holloway **10.00** Stargate. Atlantis III SF, SUA, 2006. **11.00** The Amazing Race Asia II **12.05** Mesaje de dincolo III Dramă, SUA, 2007. **13.05** Viitorul începe azi IV **14.05** Stargate. Atlantis III **15.05** Lost – Naufragiaţii VI **16.00** The Amazing Race Asia II **17.05** Mesaje de dincolo III **18.05** Viitorul începe azi IV **19.05** Stargate. Atlantis III **20.05** CSI. New York - Criminaliştii VI **21.05** Avocaţi în Las Vegas I **21.49** Zoom **22.05** NCIS. Los Angeles I **22.46** Zoom **23.05** Operaţiunea de salvare V

B1

07.00 Documentar **07.30** Documentar **08.00** Ministar best of **09.00** La limită – best of **10.00** Documentar DW **10.30** Documentar DW **11.00** Documentar DW **12.00** Lumea în 10.000 de minute - best of **13.00** Film românesc (r.) **14.40** Teleshopping **15.00** Documentar DW **15.30** 360° - best of **16.30** Film românesc (r.) **18.00** Documentar DW (r.) **18.30** Condamnaţii best of **19.30** DW **20.00** Documentar **20.15** Film românesc **21.30** Film românesc **23.30** Codul lui Oreste - best of **01.30** Preluare Fashion TV

PRIMA TV

07.45 Intalnirea inimilor - telenovela, India (r.) **08.20** Sport cu Florentina **09.00** Cireasa de pe tort (r.) **10.00** Sport, dieta si o vedeta (r.) **10.30** Ultimul tarm – drama, SUA 2000 partea 1 (r.) **13.00** Povestirile ratoiului **14.00** Intalnirea inimilor - telenovela, India **15.00** Medium – serial drama, SUA (r.) **16.00** Ultimul tarm – drama, SUA 2000 partea 2 **17.30** Mondenii **18.00** Focus **18 19.00** Focus Sport **19.15** Povestirile ratoiului **19.30** Iubiri secrete - reality **20.30** Scris cu sange – drama, S.U.A. **2002 22.00** Focus Monden **22.15** Trasnitii **23.00** Mondenii **23.30** Ancheta militara – serial, S.U.A.

PROCINEMA

08.45 Echipa de urgenţă (r.) **09.45** La Servici (r.) **10.45** Happy Hour **12.00** Teleshopping **12.15** Zoom in **10 12.30** La Servici (s.) **13.30** Teloshopping **13.45** ProMotor (r.) **14.15** Între artă şi ştiinţă (r.) **15.30** Zâmbete într-o pastilă (s.) **16.00** Descoperă România (r.) **16.30** Documentar. Din culisele Hollywood-ului (r.) **17.00** Prietenii tăi (r.) **18.00** Echipa de urgenţă (s.) **19.00** Între artă şi ştiinţă (s.) **20.00** Dispăruţi fără urmă (s.) **21.00** Prietenii tăi (s.) **22.00** Ape intunecate (acţiune, SUA, 2003) **00.00** In slujba justiţiei (serial, SUA, 2006)

ANTENA 2

06.00 Harta vieţii (r.) **08.30** Trăieste sănătos (r.) **10.00** Conferinta de presa (r.) **11.30** Rai da' buni (r.) **13.30** Agentul VIP (r.) **15.30** Trăieste sănătos **17.00** Harta vieţii **18.00** It's show time (emisiune realizată de Oana Mareş) **19.00** Face 2 face cu Cosmina Păsărin **19.30** Răi da' buni **21.30** Agentul VIP (emisiune realizată de Cristian Brancu) **23.30** Nimic important! (emisiune realizată de Lucian Mîndruţa) **00.30** It's show time (r.) **01.30** Crime Odioase (documentar SUA) **02.00** Disparitii misterioase (documentar)

ACASĂ

08.30 Esmeralda (r.) (s.) **10.00** Paradisul blestemat (r.) (s.) **11.30** Paradisul blestemat (s.) **12.45** O mare de pasiune (r.) (s.) **14.30** Iubire şi onoare (r.) (s.) **15.30** Clase 406 (s.) **16.25** Vremea de ACASĂ **16.30** Esmeralda (s.) **17.30** Poveştiri adevărate **18.30** O mare de pasiune (s.) **19.30** Teresa (s.) **20.30** Iubire şi onoare (s.) **21.30** Căutând-o pe Elisa (s.) **22.30** Poveştiri de noapte - emisiune prezentată de Cabral şi Mircea Solcanu **23.30** Demon şi înger (s.) **00.30** Clase 406 (s.) **01.30** Iubire şi onoare (r.) (s.) **02.30** Poveştiri adevărate (r.) Vremea de ACASĂ

CINEMAX

07.00 Inimă de cemeală Fantastic, SUA, 2008. Cu: Brendan Fraser, Paul Bettany **08.45** Erou de Bollywood Dramă, Olanda, 2009. **10.05** Prietenia Dramă, Canada, 2008. Regia: Benoît Pilon. Cu: Natar Ungalaaq, Éveline Gélinas, Paul-André Brasseur**11.45** Marele Santini **13.45** Amurg **15.35** Totul pluteşte **17.20** Căutând-o pe Susan **19.05** Nume de cod. Farewell **21.00** Afacere de noapte **22.45** Toboşarul **00.40** Pentru câţiva dolari în plus **02.50** Oribilul caz al lui Albert Fish **04.25** Dead Man **06.25** Cei mai buni regizori de la Hollywood - Randal Kleiser

DIVA

08.00 Amy **09.00** Crimele din Midsomer: Crimă de ziua sfântului Malley **11.00** Amy. Serial de mare succes inspirat din viaţa mamei actriţei Amy Brenneman, care a lucrat în domeniul asistenţei sociale. **12.00** În mintea Ericăi I **13.00** Fetele Gilmore III **14.00** Urmărire fatală **16.00** Crimele din Midsomer. Crime în înalta societate **18.00** Lege şi Ordine XI **19.00** În mintea Ericăi I **20.00** Fetele Gilmore III **21.00** Dansând la Lughnasa **22.50** Legate de un secret

ANTENA 3

06.00 Ştiri **10.00** Previziunile zilei cu Sabina Iosub **11.00** Se întâmplă în România cu Maria Coman **12.00** Ştiri **13.00** Se întâmplă în România cu Maria Coman **14.00** Ştiri **15.00** Esenţial cu Alina Petrescu **17.00** 100 min cu Alessandra Stoicescu **18.45** La ordinea zilei cu Dana Grecu şi Radu Tudor **20.00** Ştirea zilei cu Gabriela Vrânceanu Firea **21.00** Subiectiv cu Răzvan Dumitrescu. Emisiunea se adresează tuturor românilor, va aborda problemele arzătoare ale acestora. **21.45** Sinteza zilei cu Mihai Gâdea **23.10** În gura presei cu Mircea Badea **00.00** Ştiri

M1

06:50 Dimineaţa **10:00** Girofarul albastru **10:55** Living **13:01** Ştiri **13:30** Express Carpatin **14:00** Vecinii **14:35** Srpski Ekran **15:05** Unser Bildschirm **15:35** Trecătoarea **16:05** Alma Mater **17:00** Baza de cunoştinţe **17:30** Ştiri **17:55** Poftiţi la un ceai! **18:45** India **19:25** Duelul **20:30** Ştiri **21:05** Dedicaţii **22:05** Seara **22:40** Joanne Kilburn: Primăvară mortală (pol.) **24:10** Povestiri **24:40** Ştiri

REDACŢIA NU ŞI ASUMĂ RESPONSABILITATEA PENTRU EVENTUALELE SCHIMBĂRI

DISCOVERY

10.00 Vânătorii de mituri **11.00** Meserii murdare **12.00** O pradă mortală **13.00** Cum se fabrică? **14.00** Secundele dinaintea dezastrului **15.00** Top Gear **16.00** Tehnologie extremă **17.00** Meserii murdare **18.00** O pradă mortală **19.00** Cum se fabrică diverse lucruri? Această serie ne arată cum se fabrică cele mai obişnuite şi mai prozaice lucruri. **20.00** Tehnici esenţiale de supravieţuire **21.00** Top Gear **22.00** Discovery mi-a salvat viaţa **23.00** Corpul omenesc **01.00** Tehnici esenţiale de supravieţuire.

PSD şi PNL Arad, la prima acţiune comună

ARAD. Astăzi, la sediul PSD, social democraţii şi liberalii arădeni au programată prima conferinţă de presă comună. Vor fi prezentate, în mare, prevederile protocolului între cele două partide, însă, deocamdată, nu se va semna nimic, deoarece secretarii generali ai celor două partide nu au definitivat textul. Fiecare organizaţie va fi anunţată de către conducerea centrală când va primi prevederile referitoare la încheierea protocolului la nivel local. Între timp, atât PSD, cât şi PNL continuă deplasările la organizaţiile din judeţ, pentru a identifica viitorii candidaţi la alegerile locale. La fel face şi Partidul Conservator, care nu va avea reprezentant la conferinţa de presă.

Dealtfel, conservatorii nu vor avea reprezentant propriu nici în structura comună de conducere a Uniunii Social Liberale, care, probabil, după modelul celei de la Bucureşti, va fi formată doar din preşedinţii organizaţiilor PSD şi PNL, respectiv Dorel Căprar şi Ioan Cristina. **JA-S.T.**

ACCENTE

Tristan Mihuţa

Începe asaltul la preşedinte!

Mă tot întreb pe ce mizează Dan Voiculescu atunci când dă 25 martie ca termen limită pentru suspendarea preşedintelui Traian Băsescu. Pentru că Uniunea Social Liberală nu are suficiente voturi în Parlament ca un atare demers să aibă sorţi de izbîndă. Deci? A găsit sprijin la alte formaţiuni? Şi dacă da, la cine? La UDMR? Ori la UNPR? Sau, te pomeneşti, că tocmai în PDL!? E posibil să fie peste tot parlamentari care să fie gata, din varii motive şi interese, să pună umărul la suspendarea preşedintelui Băsescu şi la trimiterea sa să fie judecat de popor, prin referendum.

> Băsescu nu mai are aura pe care o avea şi, într-un fel, se repetă istoria lui Petre Roman

Foarte posibil ca inclusiv în PDL să existe dorinţa şi chiar voinţa de a-l scoate pe Traian Băsescu din joc. Sunt destui cei care nu mai văd cu ochi buni ambiţia lui Zeus de a controla jocurile în PDL şi de a impune la alegerile interne din 14-15 mai o garnitură de conducere servilă, obedientă. Aceeaşi grupare de nemulţumiţi s-a săturat până peste cap ca preşedintele Băsescu să deţină controlul absolut al Guvernului.

Crede cineva că Vasile Blaga, Radu Berceanu, Adrian Videanu şi alţi democrat-liberali din grupul lor au uitat că Băsescu i-a sacrificat şi i-a scos din Guvern, pentru a-şi retuşa sieşi imaginea rău şifonată? Nu au uitat. Şi apoi, dacă Băsescu nu mai e locomotiva care să tragă partidul la deal - el însuşi având o cotă de „audienţă" în prăbuşire dramatică - de ce nu ar încerca să se lepede de el? De ce s-ar lăsa înlăturaţi din fruntea PDL, că aşa vrea Traian Băsescu?

Faptul că Dan Voiculescu vorbeşte de 25 martie trebuie să aibă un temei, să fie rodul unei acţiuni concertate cu grupări din alte forţe politice. Iar faptul că 25 martie precede alegerile din PDL cu mai bine de o lună şi jumătate, ne poate duce cu gândul la faptul că sunt lideri ai PDL care nu vor ca alegerile să fie dirijate de Traian Băsescu. Ei ar avea tot interesul să-l vadă dus în faţa electoratului, iar alegerile să decurgă fără implicarea sa. Sunt supoziţii, dar cu temei de raţionalitate. Băsescu nu mai are aura pe care o avea în partid şi, într-un fel, se repetă istoria lui Petre Roman. Din locomotivă a ajuns o frână. Iată suficiente motive pentru o „rebeliune" în partidul portocaliilor şi împotriva lui Băsescu. Ceea ce preşedintele ştie şi nu cred că nu îşi pregăteşte replicile. Va fi o luptă dură, oricum!

tristan.mihuta@informmedia.ro

→ **INTERVIU JA.** KELEMEN HUNOR, PREŞEDINTE EXECUTIV UDMR

„Nu ne transformăm în partid"

Candidatul la preşedinţia UDMR spune că în Uniune trebuie să fie toate curentele politice.

Există deja un partid al etnicilor maghiari, iar Tokes vrea să mai înfiinţeze unul. Nu forţează aceasta UDMR-ul să se transforme în partid?

KELEMEN: Vom păstra statutul actual, nu ne vom transforma în partid. Nu suntem un partid format pe baze doctrinare, suntem o uniune largă şi trebuie să rămânem o uniune în care toate curentele politice trebuie să aibă loc, să aibă dreptul de a fi prezente în instituţiile noastre interne şi în forurile decizionale. Nimeni nu poate fi exclus şi cred că dacă 21 de ani am funcţionat aşa şi am avut rezultate nu are niciun sens să ne gândim la transformarea Uniunii în partid politic.

Aţi văzut, PCM s-a transformat în partid politic şi, zic eu, este un program eşuat, la alegerile locale au obţinut rezultate slabe, iar la cele parlamentare nici nu s-au prezentat. La ora actuală nici nu avem ce să discutăm cu ei. Cu Tokes este altă poveste, vom discuta şi cred că vom reuşi să ne înţelegem, aşa cum ne-am înţeles în 2008-2009, când eu am condus negocierile, ca să nu pierdem reprezentarea în Parlamentul European. Vom face acelaşi lucru şi pentru 2012, dar pentru aceasta nu trebuie să transformăm UDMR în partid.

Cine credeţi că l-a determinat pe Tokes să anunţe că îşi va face partid? Toată lumea spune că acel partid va fi, de fapt, o filială a FIDESZ.

KELEMEN: Eu nu cred nimic, întrebaţi-l pe el. Pe mine mă interesează foarte mult ce spun oamenii politici, dar ca să pot comenta anumite afirmaţii trebuie ca acestea să provină direct de la cei implicaţi. Nu pot comenta nişte afirmaţii care se referă la altcineva decât la mine.

Are legătură şi cu dumneavoastră, întrucât colegii dumneavoastră de la Arad au spus că vă vor susţine pentru că sunteţi singurul candidat care oferă garanţii în privinţa unei independenţe a Uniunii, atât faţă de Palatul Cotroceni, cât şi de guvernul ungar.

KELEMEN: Sunt de acord cu colegii mei de la Arad, dar independenţa nu înseamnă că nu poţi fi partener, că nu poţi discuta, că nu trebuie să încerci să ai o relaţie strânsă cu toţi cei care sunt pe scena politică. Trebuie să avem o relaţie bună cu partidul de guvernământ din Ungaria, pentru că aceasta contează în privinţa relaţiilor româno-ungare.

Faptul că Eckstein Peter Kovacs, unul dintre contracandidaţii dumneastră, este consilier prezidenţial, este pentru el un avantaj sau un handicap?

KELEMEN: Nu constituie nici avantaj, nici handicap, din punctul meu de vedere, a fost opţiunea lui şi noi l-am susţinut când a fost solicitat şi i s-a oferit această poziţie. Până la urmă, cred că şi după alegerile interne din 26-27 februarie Eckstein va avea susţinerea noastră să rămână consilier prezidenţial.

Aţi anunţat că veţi încheia un protocol- agendă cu PDL. Este adoptarea Legii minorităţilor o condiţie imperativă pentru încheierea acestui protocol?

KELEMEN: Este şi aceasta o prioritate. Cu certitudine, în 2011 Legea minorităţilor va trece de Parlament.Toate punctele din protocol sunt obligatorii.

Sunt foarte multe modele care pot fi discutate. Mie îmi place foarte mult modelul Tirolului de Sud. Acolo trebuie să ne gândim când vorbim despre autonomie. Aţi văzut că Italia nu s-a dezintegrat. Este o regiune care face parte din Italia şi care are o dezvoltare economică formidabilă. Cred că este un model care poate fi discutat.

În acel model, aplicat la noi, dacă un român vrea să se angajeze şi nu ştie maghiara, se va putea angaja ?

HUNOR : Ştie maghiara.

Presupunem că nu ştie...

HUNOR : Va învăţa.

SIMION TODOCA
simion.todoca@informmedia.ro

→ **CARTE DE VIZITĂ**

Kelemen Hunor, ministru al Culturii
Născut în 18 octombrie 1967, în localitatea Cârţa, judeţul Harghita
Ales deputat în legislatura 2000-2004
Promovat ministru al Culturii în Cabinetul Boc II

Festival de hand made la Arad

ARAD. La sfârşitul acestei luni în centrul comercial „Armonia", în perioada 25-27 februarie, va avea loc festivalul de manufacturi şi artizanat „Mărţişor făcut de mână". Ediţia specială a acestei primăveri va reuni artiştii artizani sub o singură gama de produse:mărţişoare care însă cu siguranţă ne vor surprinde prin originalitatea lor. Produsele, toate lucrate manual, vor fi pus în vânzare pentru cei care preferă să ofere cadou ceva mai special pentru cei dragi.

Piaţa imobiliară încotro?

După doi ani de la declanşarea crizei economice, piaţa imobiliară din Arad pare să mai meargă, încă, tot în jos.

Apartamentele se vând mai bine pe online FOTO:JA

ARAD. Arădenii au îmbrăţişat tehnologia şi au decis că paginile de internet le pot aduce mai mult câştig decât o simplă informare. Ne referim în acest caz la vânzările de case şi apartamente. Anunţurile au invadat site-urile cu specific, iar agenţiile imobiliare au adoptat rapid ideea de publicitate electronică, desigur în completare cu anunţurile tradiţionale în ziarele locale. Accesul la informaţie şi la tehnologie este, fără doar şi poate, la îndemâna celor mai mulţi arădeni. Prea puţini mai sunt aceia care nu au acces la un computer cu conexiune la internet, acasă sau la birou, iar posibilitatea de a achiziţiona o casă de pe internet este una ce pare să le surâdă tot mai multor arădeni, tinerii fiind promotorii acestei idei.

În completare

„Putem spune că am început chiar de câţiva ani să utilizăm anunţurile online. Dacă la început eram sceptici şi era doar o încercare timidă, acum suntem convinşi că putem merge cu cele două variante de promovare, online şi tipărit, în paralel. Trebuie însă să recunoaştem că pe mediul electronic este foarte mult de muncă, întrucât încercăm ca ofertele noastre să fie tot timpul actualizate", ne-a explicat Eugen Cojocariu, administratorul unei agenţii imobiliare.

În ceea ce priveşte programul „Prima casă", lansat de Executiv, prin care se urmăreşte susţinerea tinerilor care doresc să îşi contruiască, sau să îşi achiziţioneze o primă casă, Cojocariu este de părere că „este doar praf în ochi". „În momentul în care oamenii sunt daţi afară şi nu au siguranţa unui loc de muncă, nu putem vorbi despre investiţii în achiziţii imobiliare şi despre o posibilă relansare a acestui sector", completează administratorul agenţiei.

ANDREEA PINTEA
andreea.pintea@informmedia.ro

→ **DOAR TRANZACŢII MICI**

Deşi de ceva timp au tot circulat zvonuri cum că piaţa imobiliară şi-ar fi revenit, iar preţurile încep, din nou, să o ia pe o pantă ascendentă, la Arad se pare că, în continuare, nu au loc decât tranzacţii cu valori mici. Reprezentanţii agenţiilor imobiliare sunt de părere că acei arădeni care ar avea posibilitatea de a investi nu o fac pentru că încă mai aşteaptă ca preţurile să scadă.

Nu renunţă la sentinţă!

ARAD. Cadrele didactice de la Şcoala generală nr.5 au decis ieri să nu renunţe la drepturile salariale pe care le-au câştigat în instanţă şi au refuzat să le fie refăcute statele de plată conform solicitărilor Inspectoratului Şcolar Arad. „Nu cerem nici un drept în plus, nu vrem decât să fie respectată legea, să fim plătiţi conform legilor în vigoare, să fie respectate sentinţele judecătoreşti câştigate.

Nu cerem o ilegalitate, ci doar ceea ce ni se cuvine", justifică decizia prof. Maria Crişan, liderul de sindicat din şcoală. Riscul este de a rămâne fără salarii deoarece Inspectoratul şcolar nu aprobă statele de plată calculate pe setinţă şi fără această aprobare nu sunt viraţi banii. „Profesorii îşi vor primi banii atunci când conducerea şcolii va respecta legea. Statele de plată nu au fost avizate pentru că nu au fost întocmite legal", ne-a declarat prof. Laura Putnic, purtătorul de cuvânt al ISJ Arad. Cum va fi deblocată situaţia rămâne de văzut. **JA-M.A.**

Profesorii de la Generală 5 stau fără salarii FOTO:JA

PSD taie în carne vie

ARAD. Şedinţa Biroului Permanent Judeţean al PSD Arad, desfăşurată la Ineu, a fost marcată de măsuri radicale luate în cadrul reorganizării filialelor cu probleme, respectiv a membrilor PSD care nu respectă deciziile partidului.

În cadrul şedinţei, s-a decis punerea în aplicare a Hotărârii privind coordonarea politică a aleşilor locali PSD, sens în care Biroul Permanent Judeţean a hotărât validarea unor supleanţi în consiliile locale Sântana, Bârsa şi Târnova. La Sântana, consilierul Neamţ Petru a fost exclus din partid, locul său fiind luat de către doamna Rus Irina. La Bârsa a fost aplicată sancţiunea excluderii domnului Oancea Marius, mandatul său de consilier revenindu-i domnului Verişgan Pavel. La Târnova, domnul Pascu Ioan a demisionat din PSD, fiind validat mandatul de supleant al domnului Opriţa Ilie.

Altfel, la Ineu

În ceea ce priveşte organizaţia PSD Ineu, Comisia Judeţeană de Arbitraj şi Integritate Morală, întrunită luni 7 februarie, a respins contestaţia domnului Căscătău Nicolae, confirmând astfel hotărârea Biroului Permanent Judeţean privind revocarea sa din funcţia de preşedinte. Astfel, a fost validată desemnarea domnului Rada Ioan în calitatea de preşedinte inerimar al PSD Ineu, având mandatul şi sprijinul conducerii PSD Arad pentru consolidarea organizaţiei şi desfăşurarea unei conferinţe extraordinare de alegeri. „Am încredere că la Ineu vom avea o organizaţie mai activă şi mai eficientă". a declarat preşedintele Dorel Căprar. **JA-S.T.**

Dorel Căprar nu mai admite „rateuri"
FOTO : S.T.

Lansare de proiect agricol dintre Pecica şi Bătania

PECICA. Primăria Oraşului Pecica - România, împreună cu partenerul acesteia, Consiliul Local Battonya - Ungaria, a anunţat demararea în cadrul Programului de Cooperare Transfrontalieră Ungaria - România 2007-2013, finanţat de Uniunea Europeană prin Fondul European de Dezvoltare Regională şi de cele două state membre, a proiectului Agropartner.

Proiectul, în valoare de 94.778 Euro - din care suma destinată părţii române este de 71.046 Euro, contribuţia proprie fiind de 1.420,92 Euro (2%) - se desfăşoară pe o durată de 12 luni şi urmăreşte îmbunătăţirea competitivităţii producţiei în sectorul agricol, precum şi informarea agricultorilor. **JA-P.S.**

Elevi sebişeni în practică la Granada

Acţiunea s-a desfăşurat în cadrul proiectului LLP/LdV/IVT/2010/RO/059 cu titlul „Aspire and Inspire".

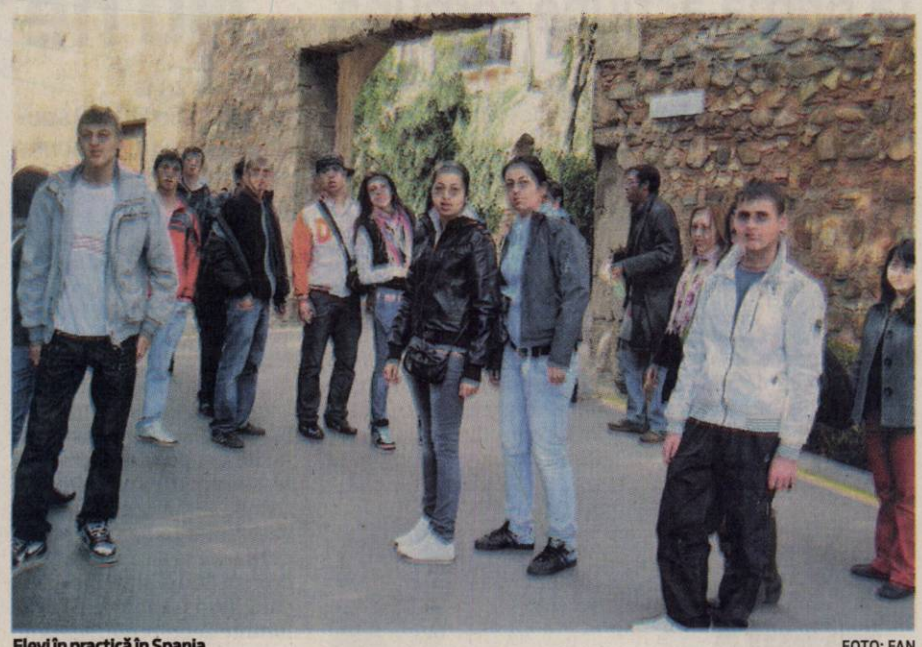

Elevi în practică în Spania FOTO: FAN

SEBIŞ. Recent s-au întors din Spania cei 15 elevi din clasa a XI-a anul de completare (profilul Turism şi Alimentaţie), de la Grupul Şcolar Industrial Sebiş, care au efectuat un stagiu de practică la restaurantele mai multor hoteluri din Granada - Andaluzia.

Elevii participanţi - Basaga Cosmina, Boanchiş Gheorghe Claudiu, Bun Avram Marcel, Bursuc Samuel Valentin, Dobrea Lucian Bogdan, Filipaş Vladuţ Olimpiu, Halja Dan, Iacob Denisa Ana-Maria, Iordachescu Petru, Moraru Ionela, Petroman Dorina Ioana, Szabo Roberta, Tomuţa Ovidiu Vlad, Ungureanu Melisa Maria, Vanciu Luigi Daian - au fost însoţiţi de profesoarele Demetrescu Dana şi Susan Maria, iar, în prima săptămână, şi de directorul liceului, prof. Barbatei Romulus.

Obiectivele principale au fost: dobândirea de noi competenţe şi informaţii în domeniul meseriei în care se pregătesc - ospătar (chelner), vânzător în unităţi de alimentaţie; folosirea limbii engleze pe piaţa muncii; încurajarea şi facilitarea învăţării limbii spaniole; promovarea creativităţii şi dezvoltarea unei atitudini antreprenoriale; oferirea unor servicii de calitate superioară ca rezultat al folosirii celor mai noi tehnologii disponibile în acest domeniu de activitate într-o alta ţară europeană; adaptarea la cerinţele de pe piaţa de muncă din Uniunea Europeană, etc.

> „Mulţi dintre mentori le-au sugerat elevilor noştri că îi aşteaptă şi în postură de angajaţi
> **ROMULUS BARBATEI**

„Pentru majoritatea participanţilor, proiectul acesta a însemnat o premieră în mai multe sensuri: a reprezentat prima ieşire din ţară, prima călătorie cu avionul, prima întâlnire cu o altă cultură, tradiţie şi gastronomie, prima dată la mare, prima dată într-un hotel de patru stele din oraşul Castelului Alhambra, cu două milioane de turişti anual", ne-a declarat prof. Romulus Barbatei, directorul Gr. Şc. Ind. Sebiş.

Activitatea practică a elevilor a fost apreciată şi prin certificatele eliberate de către instituţiile implicate (Europass şi Lingvistic). În afara programului de practică ei au beneficiat de pregătire lingvistică pentru limba spaniolă (finalizată cu un examen şi apoi cu un Certificat de limba spaniolă). De asemenea, au avut şansa să viziteze în Granada faimoasele Alhambra şi Generalife, cartierul vechi al Granadei, Albaicin, impresionanta Catedrală Catolică, Parcul Botanic Federico Garcia Llorca, iar în Malaga ruinele Teatrului Roman, cetatea Romană, Muzeul Picasso şi Muzeul Jucăriilor, Casa natală a lui Picasso, Parcul Botanic din Malaga, plaja Mării Mediterane. **JA-V.F.**

ECHIPA DE PROIECT

Gr. Şc. Ind. Sebiş este promotorul proiectului „Aspire and Inspire" iar instituţia parteneră este M.E.P. EUROPROJECTS GRANADA (Mobility European Projects Granada). Echipa de proiect: Barbatei Romulus, director, Demetrescu Dana, responsabil de proiect, Susan Maria, Ciul Marioara şi contabila unităţii Groza Lucreţia.

Ţara Hălmagiului scufundată de criză

Frumuseţea zonei piere în faţa imaginii dezolante a unei comune care ar putea fi prosperă.

HĂLMAGIU. Dacă te încumeţi să parcurgi cei aproape 200 de km care ne despart de Ţara Hălmagiului, şi drumul e bun cel puţin până la Vârfurile, şi ajungi în centrul de comună, localitatea Hălmagiu, ai o uşoară frustare. Nici peisajele ce ţi se deschid pe măsură ce prinzi altitudine, nici şoseaua lină cum mai rar vezi pe la noi, nu te pregăteşte pentru imaginea dezolantă a unei comune parcă uitată de lume. Vorba unui localnic „parcă civilizaţia s-ar termina la Vârfurile". Şi se termină. Gropile din şosea, chiar în faţa primăriei, te fac să te gândeşti la vremea când caii putere ai căruţelor dominau cu nonşalanţă ulicele iar de apuci pe străzile din satele aparţinătoare ai mare nevoie de o pereche de cizme de cauciuc sau de o căruţă.

Sărăcie lucie sau un gospodar nepriceput

Cine e de vină pentru delăsarea comunei, o fi primarul, o fi criza... Greu de zis, chiar şi după ce am asistat la şedinţa CL Hălmagiu unde s-a votat bugetul. „Nu sunt bani", cel puţin asta spune primarul comunei Hălmagiu, Adrian Ţoca, un tânăr şi, se spera un priceput, gospodar. „Nicidecum, bani ar fi" , spun o parte din consilierii locali în frunte cu viceprimarul Gheorghe Codrean, numai că nu sunt direcţionaţi unde trebuie. „Atunci când e criză trebuie să ştii care sunt priorităţile şi să-i direcţionezi într-acolo", spune răspicat viceprimarul Codreanu. Şi, în acest moment cea mai dureroasă şi noroioasă problemă sunt străzile din câteva sate care au devenit impracticabile. „Au fost începute lucrările pentru aducţiunea apei potabile în comunităţile respective iar firma care a finalizat această fază a lăsat străzile în felul acesta", spune primarul. Şi acum nu sunt bani la buget pentru a investi în refacerea lor.

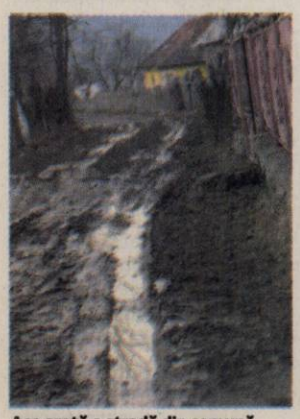

Aşa arată o stradă din comună

Aşa arată drumul din faţa primăriei

Primarul Ţoca FOTO: M.A.

Primarul aştepta un singur lucru: finalizarea şedinţei FOTO: M.A.

Consilierii arată cu degetul

Şedinţa nu a fost prea tumultoasă poate şi pentru că am fost noi acolo, cei 13 consilieri s-au abţinut cât de cât, au fost temperaţi de preşedintele de şedinţă atunci când creştea pulsul discuţiilor iar primarul nu a mai plecat, ca de obicei după spusele consilierilor, la punctul diverse. Principala acuzaţie formulată de consilieri la adresa primarului a fost că nu li se pune la dispoziţie din timp situaţia clară a lucrărilor, devizele întocmite, costurile pentru a avea un oarecare control asupra cheltuielilor de la bugetul comunei. Deciziile sunt luate doar de primar iar în consiliu informaţiile ajung trunchiate. „Banii daţi se justifică doar pe hârtii, nu se vede pe teren mare lucru. Nu mai vrem să aprobăm doar o execuţie acoperită de hârtii. Trebuie să avem un cuvânt de spus atunci când se ia decizia" a punctat viceprimarul.

> „Ne-am săturat să votăm doar devize deja aprobate"
> **GHEORGHE CODREAN**

Unde se duc banii

Cei mai mulţi spre şcoală. Dar nu pentru reparaţii sau dotări ci pentru bunuri şi servicii. „Înteleg că nu sunt bani pentru străzi, nu sunt pentru biserici, nu mai zic de echipa de fotbal dar sunt în schimb pentru bunuri şi servicii la şcoală, peste un miliard de lei vechi. Sunt totuşi cam mulţi pentru nevoile unei şcoli cum e a noastră" a precizat consilierul Cosmin Groza. Şi, potrivit consilierilor orice lucrare la Hălmagiu costa mai mult decât ar trebui să coste. „Lucrarea de introducere a apei potabile făcută cu firma aprobată de primar costă de câteva ori mai mult decât aceeaşi lucrare făcută de o altă firmă tot privată. Aşa nu au cum să ajungă banii", subliniază Codrean.

De unde vin banii

Din taxe şi impozite locale pe care nimeni nu se prea înghesuie să le plătească. O parte din consilieri au solicitat o situaţie la zi a datoriilor firmelor care îşi desfăşoară activitatea în comună (majoriatea în domeniul comerţului) dar au primit-o doar parţial, suficient să ne dăm seama că datoriile cumulate nu sunt tocmai mici, nu pe timp de criză, când fiecare bănuţ contează.

Viceprimarul Codrean FOTO: M.A.

STATISTICA

Comuna Hălamagiu are peste 3500 de locuitori care locuiesc în cele 10 sate aparţinătoare: Banesti, Bodesti, Brusturi,Cristesti,Ionesti, Leasa, Lestioara, Poienari, Tisa,Tarmure.

MONICA ARDELEAN
monica.ardelean@informmedia.ro

PARALIZATĂ DE GREVE

Angajaţi ai companiilor de transport urban au intrat în grevă pentru 24 de ore. Azi este ziua în care Parlamentul monocameral grec votează un proiect de lege controversat ce vizează reorganizarea şi asanarea întreprinderilor publice din transporturi.

FOTO:EPA

Atentat sinucigaş la Kabul

KABUL. Cel puţin doi gardieni afgani au fost ucişi, luni, într-un atentat sinucigaş comis la intrarea într-un centru comercial din Kabul, a anunţat un purtător de cuvânt al Ministerului de Interne, relatează AFP.

Kamikaze şi-a declanşat centura cu explozibili în momentul în care a fost arestat de gardienii de la intrarea în centrul comercial Kabul City, a declarat Zemarai Bashary pentru postul privat de televiziune Tolo.

„Doi gardieni ai centrului comercial au fost ucişi şi alte două persoane au fost rănite", a confirmat la faţa locului şeful poliţiei din Kabul, Mohammad Ayub Salangi.

Un oficial din cadrul poliţiei oraşului afirmase anterior că mai mulţi bărbaţi înarmaţi au luat cu asalt centrul comercial Kabul City şi că ulterior s-a auzit o explozie.

În urmă cu zece zile, un atentat sinucigaş revendicat de rebelii talibani a provocat moartea a opt persoane într-un supermarket din centrul capitalei, într-un cartier apropiat de numeroase ambasade.

Dacă securitatea în capitala afgană s-a ameliorat la nivel global de doi ani, Kabulul rămâne ţinta atentatelor şi atacurilor revendicate adeseori de talibani şi având ca ţintă în special forţele afgane şi internaţionale şi adeseori civilii străini.

Sursa: Mediafax

Aprobă construirea de locuinţe în Ierusalimul de Est

IERUSALIM. Municipalitatea israeliană a Ierusalimului a aprobat ieri un proiect de construcţie vizând 120 de locuinţe noi într-un cartier al coloniştilor evrei, Ramot, din Ierusalimul de Est ocupat şi anexat, a declarat un consilier municipal, citat de AFP.

„Comisia pentru planificare şi construcţie a aprobat două proiecte de construcţie, unul vizând 56 de locuinţe, altul 64", a declarat consilierul municipal Pepe Alalu, din partidul de stânga Meretz.

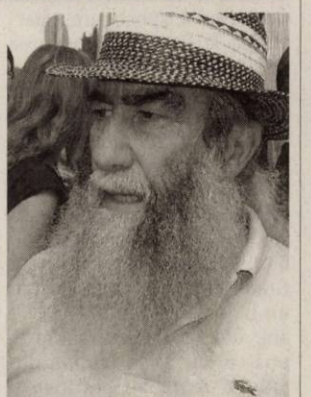

Consilierul municipal Pepe Alalu FOTO: FAN

Decizia a fost luată prin vot cu o zi înainte de sosirea Înaltului Reprezentant UE pentru Politică Externă, Catherine Ashton, care s-a declarat de mai multe ori împotriva procesului israelian de colonizare, în special în Ierusalimul de Est, considerându-l un obstacol în calea păcii.

Sursa: Mediafax

Întâlnire cu conducătorii armatei

„Armata a afirmat că nu aspiră să guverneze Egiptul şi că viitorul Egiptului rezidă într-o putere civilă".

CAIRO. Un grup al activiştilor pe Internet care au participat la lansarea mişcării de contestare a fostului preşedinte egiptean, Hosni Mubarak, a anunţat, ieri, că a avut o întâlnire cu conducători ai armatei, aflaţi la conducerea ţării, pentru a discuta despre reformele democratice, relatează AFP.

Organizarea unui referendum

„Ne-am întâlnit cu (reprezentanţi ai) armatei pentru a înţelege punctul lor de vedere şi a-l prezenta pe al nostru", au declarat Wael Ghonim, un tânăr informatician din cadrul Google, devenit un simbol al mişcării de contestare, şi bloggerul Amr Salama, într-o notă intitulată „Întâlnire cu Consiliul Suprem al forţelor armate", postată pe un site prodemocratic.

Un grup al activiştilor pe Internet au avut o întâlnire cu conducători ai armatei FOTO: EPA

Opt activişti i-au întâlnit, duminică, pe generalii Mahmoud Hegazy şi Abdel Fattah, doi membri ai Consiliului Suprem al forţelor armate, aleşi din aproximativ 20 de ofiţeri superiori, majoritatea necunoscuţi de public înainte de revoltă.

Militarii le-au oferit asigurări tinerilor activişti că vor organiza un referendum, în termen de două luni, asupra amendamentelor Constituţiei. Potrivit tinerilor activişti, armata a promis, de asemenea, că-i va "urmări în justiţie pe toţi cei acuzaţi de corupţie, indiferent care este postul lor actual sau trecut".

Militarii, acuzaţi de grupurile de apărare a drepturilor omului că au încarcerat şi torturat protestatari în timpul revoltei, s-au angajat, de asemenea, să îi „găsească pe toţi manifestanţii daţi dispăruţi", potrivit lui Ghonim şi Salama.

Sursa: Mediafax

Obama propune scăderea cheltuielilor

Propunerea de buget menţionează renunţarea la reducerile de impozite pentru familiile înstărite.

WASHINGTON. Preşedintele SUA, Barack Obama, va propune Congresului pentru exerciţiul bugetar 2011-2012 scăderea cu 2% a cheltuielilor şi un buget mai redus decât cel actual, vizând astfel diminuarea deficitului, transmite AFP.

Barack Obama FOTO: EPA

Obama propune pentru exerciţiul bugetar care va începe în luna octombrie a acestui an şi se va încheia în septembrie 2012 un buget de 3.729 miliarde de dolari, potrivit unor surse apropiate preşedinţiei. Bugetul pentru 2010-2011 este estimat la 3.819 miliarde de dolari.

Planul de buget prevede, de asemenea, reducerea deficitului de la nivelul record actual de 10,9% din Produsul Intern Brut la 7% din PIB.

Guvernul american mizează pe o creştere de 21% a veniturilor din taxe şi impozite pentru exerciţiul bugetar 2011-2012, la 2.627 miliarde de dolari, datorită îmbunătăţirii condiţiilor economice.

Propunerea de buget menţionează şi renunţarea la unele excepţii de la impozitare de care beneficiază, printre alţii, producătorii de petrol şi gaze naturale.

Proiectul menţine la actualele niveluri ajutoarele acordate şomerilor, în condiţiile în care şomajul ridicat rămâne veriga slabă a economiei americane. **Sursa: Mediafax**

AFLUX DE IMIGRANŢI

Imigranţii ilegali din Africa de Nord sosesc în partea de sud a insulei italiene Lampedusa, regiunea Sicilia, Italia. Afluxul de neoprit de imigranţi ilegali care sosesc în Italia din Tunisia este cauzat de problemele interne din aceasta ţară Ministrul italian de interne, Roberto Maroni, s-a oferit să trimită forţe de ordine în Africa de Nord pentru a opri valul de imigranţi ilegali, dar a fost refuzat.

FOTO: EPA

Protestatari violenţi

TEHERAN. Mai multe incidente au izbucnit, ieri după-amiază, la Teheran, între protestatari antiguvernamentali şi forţele de ordine, care au utilizat gaze lacrimogene.

Poliţia a utilizat gaze lacrimogene şi proiectile umplute cu vopsea pentru dispersarea a mii de manifestanţi adunaţi în Piaţa Azadi din vestul capitalei iraniene.

Deşi iniţial mitingul a fost paşnic, unii protestatari au început să strige sloganuri antiguvernamentale de genul „Moarte dictatorului!".

Deocamdată nu există informaţii privind persoane rănite sau arestări.

Sursa: Mediafax

Rapoartele tehnice au fost aprobate

SOFIA. Membrii grupului de evaluare Schengen (Sch-Eval) au aprobat ieri rapoartele tehnice pentru Bulgaria, relatează site-ul Novinite.com.

Rapoartele se referă la domeniul SIS/SIRENE şi mobilitatea terestră. Bulgaria a îndeplinit criteriile de aderare la Schengen în privinţa SIS/SIRENE, dar trebuie să depună eforturi suplimentare în ceea ce priveşte graniţa cu Turcia, a anunţat postul naţional de radio bulgar, citând oficiali de la Bruxelles.

Grupul de evaluare Schengen a amânat la sfârşitul lui ianuarie adoptarea a două rapoarte tehnice privind Bulgaria, dar a adoptat raportul privind România.

După adoptarea rapoartelor de către Sch-Eval, acestea vor fi predate instituţiilor europene, care urmează să ia decizia finală privind aderarea celor ţări la spaţiul Schengen.

Lanţ uman la Dresda

DRESDA. Mii de germani au format duminică un lanţ uman la Dresda, în estul Germaniei, pentru a aduce un omagiu victimelor bombardamentului aliaţilor din 1945 şi a protesta faţă de o adunare a neonaziştilor, care voiau să instrumentalizeze această aniversare. Duminică dimineaţa, şeful Guvernului regional din Saxonia, Stanislaw Tillich, şi numeroase personalităţi politice şi religioase au depus jerbe la cimitirul Heide, unde sunt înhumate multe dintre cele aproximativ 25.000 de victime ale bombardamentelor de trei zile anglo-americane din februarie 1945. **Sursa: Mediafax**

Au adus un omagiu victimelor FOTO: EPA

Cer schimbarea regimului

SANAA. Aproximativ 3.000 de studenţi şi avocaţi au protestat, ieri, la Sanaa, cerând demisia preşedintelui yemenit Ali Abdallah Saleh.

Protestul, la fel ca şi cele din ultimele zile, a fost organizat la iniţiativa studenţilor şi societăţii civile, fără participarea opoziţiei parlamentare.

Protest

„După Mubarak, Ali", au strigat protestatarii, comparându-l pe preşedintele Saleh, aflat la putere de 32 de ani, cu fostul omolog egiptean Hosni Mubarak. „Oamenii doresc căderea regimului", afirmă demonstranţii.

De acolo, demonstranţii au pornit în marş spre Piaţa Tahrir din Sanaa.

Într-un comunicat publicat luni, organizaţia Human Rights Watch (HRW) a cerut autorităţilor yemenite să înceteze toate atacurile împotriva demosntranţilor şi să îi aducă în faţa justiţiei pe cei responsabili.

Sursa: Mediafax

JURNAL ARĂDEAN

Mare publicitate: zilnic de la 08.00 - 17.00
Telefon: 0257/280904 (interior 8488)

Mica publicitate: zilnic de la 08.00 - 18,00
Telefon: 0257/210775

Anunţurile de mica publicitate (pentru a doua zi) se primesc până la ora 15.00 la ambele sedii, cu excepţia anunţurilor de **deces,** care se primesc până la ora **18.00,** la sediul din Bd. Revoluţiei nr. 81.

A furat bunuri de 9.000 lei din garaje

ARAD. Poliţiştii Secţiei nr. 2 au reuşit identificarea principalului suspect în cazul unor furturi din garaje. „Din cercetările efectuate de către poliţişti s-a stabilit că, în perioada noiembrie-decembrie, Andrei M., de 42 ani, din Arad a pătruns şi sustras din trei garaje din Micălaca, bunuri în valoare de 9.000 de lei", au declarat poliţiştii. Aceştia spun că bărbatul este cercetat pentru furt. **JA – I.C.**

Suspectul, identificat şi prins

FOTO: M.A.

120

de sancţiuni în valoare de 19.500 de lei au fost aplicate de agenţii de poliţie rutieră. Aceştia au mai dat 115 puncte de penalizare şi au reţinut 22 de permise de conducere, precum şi 9 certificate de înmatriculare.

De asemenea, agenţii de ordine publică au aplicat peste 20 de amenzi şi au intervenit pentru aplanarea a 14 conflicte. **JA – I.C.**

Suspectaţi că au furat două Dacii

ARAD. Doi tineri, de 19 şi 21 de ani, din Arad, sunt suspecţii principali în cazul a două furturi de autoturisme. Oamenii legii spun că Timotei V. şi Gheorghe T. au furat două Dacii parcate pe străzi din municipiu. Din cercetări a reieşit faptul că cei doi foloseau chei potrivite pentru furturile maşinilor. Daciile au fost restituite proprietarilor. Cei doi sunt cercetaţi pentru furt calificat. **JA – I.C.**

Poliţiştii i-au prins în flagrant

FOTO: FAN

„Atentat" la şina de cale ferată a combinatului

VLADIMIRESCU. Poliţiştii din Vladimirescu au prins în flagrant doi bărbaţi care furau cinci metri de şină de cale ferată de la liniile dezafectate de la fostul Combinat Chimic. Hoţii aveau pregătiţi alţi 12 metri pe care urmau să-i fure. „Prejudiciul a fost recuperat in totalitate, pe numele celor doi fiind întocmit un dosar penal pentru furt calificat", au declarat reprezentanţii IPJ Arad. **JA – I.C.**

Gripa a atins deja cota 30

Numărul cazurilor de gripă confirmate în Arad s-a dublat în ultima săptămână.

ARAD. Numărul cazurilor de gripă confirmate în judeţul Arad s-a dublat în ultima săptămână, ajungând la 30. Majoritatea infecţiilor sunt cu virusul pandemic A/H1N1. Direcţia de Sănătate Publică Arad a anunţat ieri faptul că la nivelul judeţului Arad, de la începutul anului, sunt confirmate nu mai puţin de 30 de cazuri de gripă, dintre care 27 sunt cu A/H1N1, iar trei sunt cu virusul gripal de tip B. Asta, după ce în urmă cu o săptămână, în judeţ erau confirmate 15 cazuri de gripă, din care 13 cu A/H1N1 şi două cu virusul B. Potrivit specialiştilor DSP, „rata de confirmare pentru gripe este de 62.5%". Nu s-a înregistrat până acum niciun caz de deces.

ÎN URMĂ CU TREI SĂPTĂMÂNI

Primul caz de gripă a fost confirmat la Arad în urmă cu trei săptămâni, fiind vorba de virusul gripal A/H1N1, contractat de o femeie care a revenit din Italia.

Nu mai puţin de 10 pacienţi sunt internaţi

FOTO:S.B.

Gripă la bebeluş

Conform datelor DSP, în cursul săptămânii trecute s-a înregistrat infectarea cu virului pandemic A/H1N1 la un bebeluş de un an. Starea bebeluşului este bună, informează reprezentanţii DSP. Totodată, s-a confirmat infectarea la nouă femei cu vârste cuprinse între 20 şi 54 de ani şi trei bărbaţi cu vârste cuprinde între 35 şi 44 de ani.

63 de probe

Conform DSP, au fost recoltate 63 de probe biologice de la apariţia primului caz de gripă. Până în prezent, 16 pacienţi s-au vindecat, în timp ce 10 pacienţi sunt internaţi şi primesc tratament antiviral. Autorităţile sanitare arădene au mai trimis la Institutul Cantacuzino 15 probe de la suspecţi de îmbolnăvire, care sunt în lucru. **JA – S.B.**

Furtul din noaptea de Revelion şi-a găsit naşii

Principalii suspecţi în cazul furtului de 100.000 de lei, în noaptea de Revelion, au fost prinşi şi arestaţi preventiv.

ARAD. S-a identificat şi prins şi ultimul suspect care a participat la furtul din noaptea de Revelion, din casa unei angajate a Direcţiei Regionale Vamale Arad. Poliţiştii din cadrul Serviciului de Investigaţii Criminale au anunţat că au prins şi ultimul suspect în cazul unui furt cu un prejudiciu de aproximativ 100.000 de lei petrecut în cartierul Grădişte. Este vorba despre un bărbat în vârstă de 55 de ani, din Iaşi. Acesta, împreună cu alţi patru bărbaţi din judeţul Arad, au pătruns în noaptea de Revelion în casa unei angajate a Direcţiei Regionale Vamale Arad, situată în Grădişte. Cei cinci au furat bijuterii, bani şi alte bunuri însumând aproximativ 100.000 de lei. Anchetatorii au declarat la acea dată că, făptaşii au escaladat gardul locuinţei şi au pătruns înăuntru prin geamul de la baie care era deschis nu înainte însă de a rupe plasa acestuia. La câteva zile de la furt, poliţiştii au prins doi dintre suspecţi: un bărbat de 34 de ani, din Grăniceri şi un altul în vârstă de 31 de ani, din Arad. Între timp, oamenii legii au mai dat de urma şi a celorlalţi doi, cazul încheindu-se cu arestarea ultimului suspect, ieşeanul în vârstă de 55 de ani. Reprezentanţii IPJ Arad au declarat că asupra suspecţilor au fost găsite mai multe bunuri şi sume de bani provenite din spargerea casei din Grădişte. Patru dintre suspecţi au fost deja arestaţi preventiv pentru 29 de zile pentru infracţiunea de furt calificat. În ceea ce-l priveşte pe ultimul suspect, acesta a fost reţinut pentru 24 de ore şi urmează să fie prezentat în faţa magistraţilor Judecătoriei Arad cu propunere de arestare preventivă pentru aceeaşi infracţiune. În ceea ce priveşte recuperarea prejudiciului de la cei cinci, poliţiştii spun că au reuşit să înapoieze păgubitului doar o parte din acesta. **JA – I.C.**

A fost prins şi ultimul suspect

FOTO: FAN

Semnătură pe două drumuri

S-au semnat contractele de execuţie a lucrărilor

FOTO:S.B.

CURTICI. Administraţia judeţeană a semnat ieri proiecte majore pentru infrastructură. Nicolae Ioţcu, preşedintele CJA a parafat la Curtici startul lucrărilor de reabilitare a două tronsoane de drum judeţean pe banii CJA. Este vorba despre lucrarea de „reabilitare DJ 709B km 2+950...7+200 Arad - Curtici" şi cea de „reabilitare DJ 709 km 51+000...60+000 Gurba - Cermei". În primul caz, valoarea totală a lucrărilor este de 5.039.165,68 lei. Lungimea tronsonului reabilitat va fi de 4,2 km. Lucările de reabilitare vor dura aproximativ 8 luni. Preşedintele CJA a subliniat că întregul drum de la Curtici la Arad va fi reabilitat, nu doar acest tronson, finanţarea urmând a fi primită de la bugetul de stat. Valoare totală a proiectului de reabilitarea a drumului Gurba - Cermei este de 4.699.600,00 lei. Lucările de reabilitare vor dura aproximativ 7 luni. Lungimea tronsonului reabilitat este de 9 km. „Reabilitarea acestor tronsoane de drum asigură accesul în condiţii de confort sporit pe tronsonul Arad - Curtici şi, de asemenea, legătura directă spre comuna Cermei. Prin lucrările de reabilitare vor scădea cheltuielile de întreţinere şi reparaţii ale drumului", a declarat Nicolae Ioţcu, preşedintele CJA. **JA – S.B.**

EUROCONSULT
smart's partner

EUROCONSULT S.P.R.L. - lichidator judiciar al
S.C. ALIMPEX TRADING CO S.R.L.
SCOATE LA VÂNZARE PRIN NEGOCIERE DIRECTĂ
DEPOZIT CU ANEXE ŞI TEREN
Situate în Lipova, str. Lugojului FN, jud. Arad
Suprafaţă clădiri: 6.894 mp
Suprafaţă teren: 11.410 mp
Informaţii privind condiţiile de vânzare se pot obţine la sediul
EUROCONSULT SPRL ARAD 310022 Gh. POPA nr. 7
Tel. 0257-257143; 0357-100143; 0722-453473 (H-788826)

EUROCONSULT
smart's partner

EUROCONSULT S.P.R.L. - lichidator judiciar al S.C. MATCOMB S.R.L.
SCOATE LA VÂNZARE PRIN NEGOCIERE DIRECTĂ
PROPRIETĂŢILE IMOBILIARE:

- Clădiri, în suprafaţă totală în Lipova, jud. Arad, 85,37 mp
- Clădire depozit Pecica, jud. Arad, 32,33 mp
- Depozit combustibil, compus din birou magazie cu copertină, în Vinga, str. Gării, jud. Arad, 89,44 mp
- Depozit combustibil, compus din clădire depozit cu copertină, în Ineu, Str. Gării, jud. Arad, 107,93 mp
- Depozit de combustibil, compus din clădire depozit, în Sebiş, jud. Arad, 22,50 mp

Informaţii suplimentare se pot obţine la sediul
EUROCONSULT SPRL ARAD 310022 Gh. POPA nr. 7, ap.1
Tel. 0257-257143; 0357-100143; 0722-453473 (H-788835)

Stimaţi cititori,

Începând cu 25 octombrie 2010, în redacţia Jurnal Arădean, anunţurile de mică publicitate se introduc doar pe baza talonului apărut în ziar.
După ora 16[00] anunţurile de mică publicitate pot fi preluate online pe: www.jurnalaradean.ro/Publicare anunţ în ziar

Vă mulţumim,
Redacţia

JURNAL ARĂDEAN
www.jurnalaradean.ro

Sport

„Un prim vis a prins contur. Mai avem două de împlinit"
Monica Brosovszky, ICIM Univ Goldiş

12

jucătoare marca ICIM Univ Goldiş Arad au scris istorie prin câştigarea Ligii Europei Centrale.
În ordinea numerelor de pe tricouri: Adela Mercea, Biljana Savic, Laura Drăgoescu, Ildiko Nagy, Anita Meszaros, Larisa Toma, Monica Brosovszky, Ashlee Roberson, Bianca Urban, Diana Moraru, Cristina Ciocan şi Cherisse Graham.

Larisa Toma a obţinut unul din premiile speciale

ARAD. Organizatorii Ligii Europei Centrale au oferit, la festivitatea de premiere, patru premii speciale: Jenifer Risper (Bemaco Presov) - MVP-ul turneului; Amanda Thompson (Post Viena) - coşgetera competiţiei, cu 49 puncte, Larisa Toma (ICIM Univ Goldiş Arad) - cea mai bună recuperatoare; Post Viena - premiul fair-play. Câştigătoarea a primit două trofee, unul transmisibil şi altul definitiv. **JA-D.S.**

Staff-ul ICIM Univ Goldiş FOTO:C.A.

Au dus greul Final Four

ARAD. Managerul Marcel Urban, directorul Dan Moraru şi antrenorul Stacey Nolan au partea lor de vină pentru frumosul succes, parafat într-o atmosferă unică, inegalabilă, demnă de Euroligă, cum a fost descrisă de Milos Prazak, reprezentantul FIBA la eveniment. Să nu-i uităm pe pionii principali Mihaela Biriş şi Daniel Vărzaru, fără de care visul n-ar fi fost posibil. Şi nici pe „pălmaşii" Gabriela Putic şi Ţăranu, mereu aproape de fete. Jos pălăria şi pentru Primăria Arad, Consiliul Judeţean, UVVG, Hotel Coandi, Astra Vagoane Călători, Omniasig, Via Romana şi West Protguard, care au dus greul întrecerii. **JA-D.S.**

Au băut şampanie din preţiosul trofeu

După un parcurs fără greşeală, ICIM Univ Goldiş a câştigat Liga Europei Centrale.

ARAD. Întinse serios de fosta deţinătoare a trofeului, Kara Trutnov, în semifinala Ligii Europei Centrale, „tigroaicele" de la ICIM au dat dovadă de o putere de luptă şi un spirit de sacrificiu incredibil în ultimul act al celei de-a treia competiţii ca valoare din baschetul feminin european. Având în cei aproape 2 000 de spectatori un aliat extraordinar, Monica Brosovszky et company au izbutit să-şi împlinească un vis. Primul, dintr-un sezon care se anunţă a fi de excepţie.

VIITORUL SUNĂ BINE

Excelentă iniţiativa preşedintelui FR Baschet, Carmen Tocală de a oferi şansa unor copii cu vârsta sub 10 ani de a-şi arăta precizia în aruncările la coş. Cei mai buni dintre ei – Alex Chira şi Alexandra Rotaru – au plecat acasă cu câte un mini-panou de baschet.

Miza pe apărare

Cu „turnurile de control" Larisa Toma şi Biljana Savic de netrecut sub panou şi o apărare agresivă, agasantă - dovadă cele 51 de mingi recuperate - ICIM Univ Goldiş a reuşit desprinderea decisivă în sfertul trei, 49-36, când adversarele au înscris doar patru puncte. Şi era clar că arădencele vor intra în istorie. Finalul a declanşat fiesta în tribune, dar şi pe parchetul Sălii Sporturilor, unde a curs multă şampanie.

Trofeele primite din mâinile primarului Aradului, Gheorghe Falcă, şi a reprezentantului FIBA, Milos Prazak, a încununat un parcurs de excepţie în Europa, cu opt victorii din tot atâtea jocuri.

Inepuizabila Cherisse Graham, într-o acţiune finalizată cu alte două puncte în contul ICIM FOTO: C. ANDRA

Caseta tehnică
ICIM Univ Goldiş - Bemaco Presov 62-50
Pe sferturi: 16-13, 16-19, 17-4, 13-14

Marcatoare - ICIM Univ Goldiş: Brosovszky 13 (2), Toma 13, Savic 11 (2), Graham 11, Roberson 7, Ciocan 4 (1), Meszaros 2, Drăgoescu 1. Bemaco Presov: Risper 19, Vackova 9 (1), Ciappina 9 (1), Wirth 8, Ovravcova 3, Zentkova 2.
Arbitrii: Marius Udrică şi Gabriela Istvan (România), Stanislav Kucera (Cehia). Delegat FIBA: Mihai Aldea (România). **JA-D.S.**

www.aradon.ro
download. mai multe foto

Îl va oferta pe Dan Ţapoş?

ARAD. Astăzi expiră preavizul lui Dan Ţapoş, care şi-a dat demisia de la UTA, din cauza unor restanţe salariale, care se întind pe o perioadă colosală, doi ani de zile. Ieri, antrenorul cu portarii al „Bătrânei Doamne" a fost la teren, pentru a-şi strânge ultimele lucruri, salutându-şi foştii colegi. Pe surse, am aflat că preşedintele Giovanni Catanzariti doreşte să intre în negocieri cu Ţapoş, pentru a-l lămuri să rămână la club. Din câte se pare, ar fi vorba de plata unei părţi a sumelor restante şi există semnale că Dan Ţapoş ar accepta eşalonarea. **JA - L.S.**

Dan Ţapoş FOTO:FAN

Leo Pinţa învinge fosta echipă

ARAD. Pe terenul „Şega" s-a disputat, sâmbătă, meciul amical de fotbal dintre grupările de Liga III, Gloria Arad şi Naţional Sebiş. Antrenorul gazdelor, Leo Pinţa a reuşit să-şi învingă fosta echipă, cu scorul de 2-1. Gloria a condus la două goluri diferenţă, prin reuşitele lui Draia şi Copil, trupa pregătită de Lucian Ciba replicând prin Lung. Pentru gruparea finanţată de omul de afaceri Sandu Ion urmează o (nouă) săptămână plină, cu patru jocuri de verificare, după cum urmează: marţi, cu UTA II; miercuri, cu Poli II Timişoara; joi, cu Şoimii Pâncota şi sâmbătă, cu FC Hunedoara. „Voi împărţi lotul în două, pentru a oferi o şansă tuturor celor care vor să prindă lotul de 18" - a punctat Pinţa. Tehnicianul Gloriei are la dispoziţie un lot extrem de tânăr, obiectivul oficialilor clubului este acela de a forma jucători pentru eşaloanele superioare. **JA - L.S.**

Probleme la început de an pentru Dana Dodean

DOHA. Cea mai bună sportivă a Aradului în ultimii trei ani, reprezentanta CS Municipal Arad, Dana Dodean, nu se sinmte deloc în largul ei în turneele din cadrul Circuitului Pro Tour 2011. După Openul Sloveniei şi la Openul Qatarului, Dana Dodean (numărul 32 mondial) a fost eliminată încă din turul inaugural, după 1-4, cu sud-coreeanca Seo Hyo Won. În proba de dublu, făcând pereche cu colega şi prietena, Eliza Samara, Dana Dodean a trecut de turul inaugural, cedând în sferturi, scor 3-4, în dauna perechii chineze, Hsiung Nai - Lee Chien, după ce au avut un avantaj de trei puncte.

În ciuda debutului de an mai puţin convingător, paleta de aur a României are potenţial pentru a recupera terenul pierdut şi a (re)intra în lupta pentru ocuparea unei poziţii care să-i dea dreptul de a accede la Olimpiada de la Londra. **JA-D.S.**

Dana Dodean FOTO:JA

Decizie irevocabilă pentru UTA

BUCUREŞTI. Ieri, Comitetul Executiv al FRF, a dat un răspuns celor 22 de cluburi care au făcut apel la decizia de a le interzice promovarea timp de trei ani. Printre ele s-a aflat şi FC UTA. Preşedintele Giovanni Catanzariti a sperat că se poate întoarce ceva, dar nici vorbă de aşa ceva. Federalii au respectat circulara venită de la FIFA, în luna septembrie a anului trecut, care sugera FRF să facă ordine în propria ogradă, în privinţa cluburilor care au eludat mediul sportiv, prin trecerea la o altă societate, a cesiunilor sau fuziunilor. Aşadar, este sigur, FC UTA nu poate promova timp de trei ani de zile, decizia FRF fiind irevocabilă. Arădenii pot porni pe un nou drum, care nu se intersectează cu prima ligă, cel puţin până în anul 2013. **JA - L.S.**

O amintire pentru albumul de onoare al Crişului Alb Şicula FOTO: JA

O iniţiativă demnă de urmat

ŞICULA. Mai întâi a fost UTA, pentru împlinirea unui vis. În week-end a venit rândul Selecţionatei cavalerilor fluierului arădeni să onoreze invitaţia lui Viorel Hanc, pentru un amical al prieteniei, cu Crişul Alb Şicula. A ieşit un 3-.3 (goluri: Hanţig - 2, Uscă, respectiv, Riţa, A. Mako şi Dumitru, intens dezbătut la repriza III, sub privirile primarului Aurel Radiţa. Şiculanii au mizat pe: Dodean - Hanc, Monţa, Lasc, C. Danciu, Uscă, Ciurdar, Beucă, Hanţig, Popa, A. Danciu. Au mai jucat: Mazliţa, Faur şi Puşcaş. În replică, arbitrii au răspuns cu: Aniculăesei - Cristea, Apătean, Hărduţ, Bogdan, Barta, Herţeg, Tripa, Riţa, A. Mako, Dumitru. Au mai intrat: S. Mako şi Mocanu. **JA-D.S.**

EUROCONSULT
smart's partner
EUROCONSULT S.P.R.L. - lichidator judiciar al S.C. Alicristy S.R.L.

VINDE PRIN LICITAŢIE PUBLICĂ

APARTAMENT CU 2 CAMERE LA CASĂ MULTIFAMILIARĂ

ARAD, B-DUL REVOLUŢIEI, NR.33, CORP A, PARTER, APARTAMENT 1 A , JUD. ARAD.
PREŢ DE PORNIRE: 117.857 euro + TVA.

Licitaţia se ţine în data de 21.02.2011 orele 15.00 la sediul EUROCONSULT SPRL Arad, str. Gh. POPA nr. 7, ap.1. În caz de neadjudecare licitaţia se va repeta, în aceleaşi condiţii, în data de, 28.02.2011 la ora 15:00
Înscrierea la licitaţie se face până în 18.02.2011 şi în 25.02.2011 ora 15.00.

Cei care doresc să participe la licitaţie trebuie să achite garanţia de participare, care este 10% din valoarea bunului.
Informaţii suplimentare se pot obţine la sediul lichidatorului judiciar EUROCONSULT SPRL din ARAD, str. Gh. POPA nr. 7, ap.1, cod poştal 310022
Tel. 0257-257143; 0357-100143; 0722-453473 (H-788827)

FC Barcelona e prima în ierarhie

BARCELONA. FC Barcelona (antrenor Pep Guardiola) a fost desemnată cea mai bună echipă europeană a ultimilor zece ani, într-un clasament realizat de Federaţia Internaţională de Istorie şi Statistică a Fotbalului. Cu 2.550 de puncte, FC Barcelona a devansat trei echipe din Anglia: Manchester United (locul II - 2.523 de puncte), Liverpool (locul III - 2.414 puncte) şi Arsenal (locul IV - 2.410 puncte). Deţinătoarea Ligii Campionilor, Inter Milano, ocupă locul cinci, cu 2.358 de puncte, urmată de germanii de la Bayern München, cu 2.315 puncte.

SURSA SPORT 365.RO

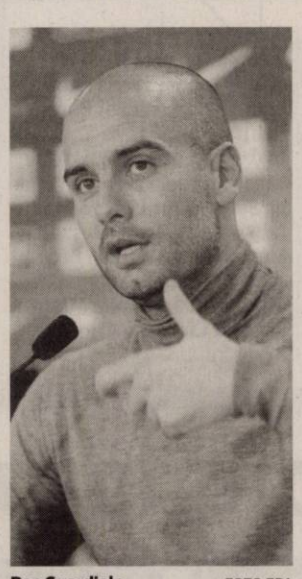

Pep Guardiola FOTO EPA

Camacho, demis de la Osasuna

PAMPLONA. Gruparea iberică Osasuna Pamplona l-a demis, luni, pe antrenorul Jose Antonio Camacho, a doua zi după înfrângerea din meciul cu Real Sociedad San Sebastian, încheiat cu scorul de 0-1, în etapa a XXIII-a a campionatului de fotbal al Spaniei, informează Agenţia France Presse. „Jose Antonio Camacho nu mai este antrenor al echipei Osasuna, post pe care îl ocupa din data de 14 octombrie 2008", a anunţat clubul pe site-ul său oficial.

Osasuna Pamplona ocupă locul 17 în clasamentul Primerei División, după 23 de etape disputate, cu 22 de puncte.

SURSA MEDIAFAX

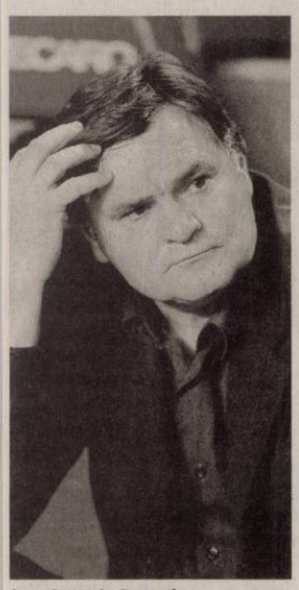

Jose Antonio Camacho FOTO EPA

Cei mai brazilieni din Europa

Tehnicianul Mircea Lucescu recunoaşte că echipa sa, Şahtior Donetk, este vestită pentru tehnicitate.

DONEŢK. Antrenorul echipei Şahtior Donetk, Mircea Lucescu, consideră că formaţia pe care o antrenează este cea mai „braziliană" echipă din Europa în acest moment, informează site-ul uefa.com.

Mircea Lucescu a acordat un interviu site-ului oficial al UEFA înaintea meciului din optimile de finală ale Ligii Campionilor, de miercuri, dintre AS Roma şi Şahtior Donetk. Tehnicianul român a explicat cum a reuşit să adapteze tehnica jucătorilor brazilienilor în campionatul din Ucraina. „Am decis că avem nevoie să creăm un nucleu de jucători foarte tehnici. Fotbalul din Ucraina este mult mai agresiv, mai fizic, rapid. Dar pentru că jucătorii brazilieni au excelente calităţi tehnice, am reuşit să construim restul. Cred că în acest moment Şahtior este echipa cea mai braziliană a Europei", a spus Mircea Lucescu. El este mândru şi de tinereţea lotului echipei Şahtior Donetk. „Îmi place să lucrez cu jucători tineri pentru că îmi doresc să-i învăţ cum să devină mari sportivi. Suntem probabil cea mai tânără echipă care s-a calificat în faza eliminatorie a Ligii Campionilor. Împotriva lui Braga am avut pe teren cinci jucători sub 21 de ani", a mai spus tehnicianul român. Lucescu consideră că atmosfera de pe Stadionul Olimpico, de la meciul cu AS Roma, poate fi în favoarea echipei sale. La ultima întâlnire dintre cele două echipe, în septembrie 2006, pe Olimpico, AS Roma a câştigat întâlnirea cu 4-0.

SURSA MEDIAFAX

După succesul din 2009, din Cupa UEFA, Lucescu are planuri mari în Liga Campionilor FOTO EPA

ÎN DEPLASARE

Şahtior Donetk întâlneşte miercuri, în deplasare, în optimile Ligii Campionilor, formaţia AS Roma.

Încântat că a poposit la gruparea de pe Bega

TIMIŞOARA. Fundaşul sârb Nikola Ignjatijevici, împrumutat de FC Timişoara de la Steaua Roşie Belgrad la sfârşitul săptămânii trecute, a declarat că se gândea de mai mult timp că va evolua pentru formaţia bănăţeană, transmite corespondentul MEDIAFAX.

„Totul este în regulă, aşa cum ne-am înţeles. Ne-am dat cuvântul şi unii şi alţii şi totul este conform aşteptărilor. Cunosc foarte bine oraşul, pentru că sunt născut în apropiere şi chiar mă gândeam că odată o să ajung să joc aici", a spus Ignjatijevici. El a menţionat că a discutat cu fostul antrenor al timişorenilor, compatriotul său, Vladimir Petrovici. „Am vorbit şi cu Petrovici înainte să vin aici, iar el a vorbit cu cei din club. Poate că e cam devreme să discut despre asta, dar mi se pare că e ca o familie şi o echipă bună", a mai spus Ignjatijevici. Pe de altă parte, căpitanul echipei FC Timişoara, Dan Alexa, a spus că şi-ar dori să înscrie mai multe goluri pentru formaţia de club, aşa cum a reuşit o „dublă" pentru naţionala României în amicalul cu Ucraina.

Gareth Bale nu va putea înfrunta „Diavolul Milanez"

MILANO. Mijlocaşul galez Gareth Bale, accidentat la spate, nu va evolua în meciul pe care Tottenham îl va susţine, astăzi, cu AC Milan, în prima manşă a optimilor Ligii Campionilor, partidă în care va reveni însă olandezul Rafael Van der Vaart. „Mi-ar fi plăcut să-i fac să se sperie puţin pe cei de la AC Milan şi să le spun că Gareth s-a restabilit şi este disponibil, însă el nu a reuşit să se vindece. Nu este o accidentare gravă, însă nu ne putem asuma riscuri. Nu se simte pregătit să joace", a declarat managerul Harry Redknapp luni dimineaţă. În schimb, Rafael Van der Vaart va reveni, el recuperându-se după o accidentare la pulpă.

SURSA MEDIAFAX

Gareth Bale (în dreapta) FOTO EPA

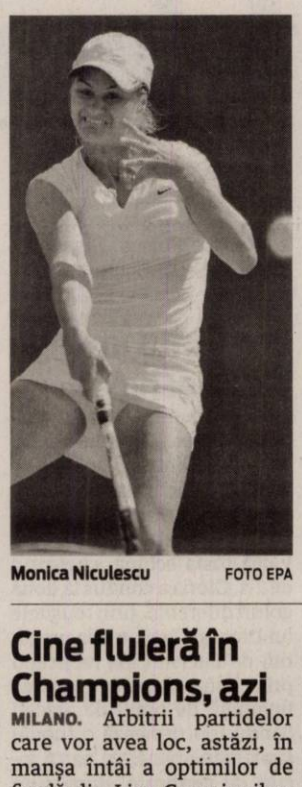

Monica Niculescu FOTO EPA

A depăşit un milion de dolari

Jucătoarea română Monica Niculescu a reuşit să se îmbogăţească practicând „sportul alb".

BUCUREŞTI. Sportiva Monica Niculescu a devenit a doua jucătoare din România aflată acum în activitate care a depăşit suma de un milion de dolari câştigaţi din tenis, după Sorana Cârstea, şi a cincea română din toate timpurile.

Potrivit statisticii publicate de site-ul oficial al WTA, Niculescu, în vârstă de 23 de ani, a acumulat 998.393 de dolari. Ea a evoluat, la sfârşitul săptămânii trecute, în calificările puternicului turneu de la Dubai, dotat cu premii totale în valoare de 2.050.000 de dolari, fiind eliminată în turul doi de Zuzana Kukova, din Slovacia, scor 7-5, 7-5. Pentru prezenţa în această fază a competiţiei de simplu, româna va primi 3.000 de dolari, aceşti bani nefiind cuprinşi în statistica publicată luni.

Cu cecul de la Dubai, Niculescu va ajunge la 1.001.393, dar suma totală va creşte deoarece sportiva este prezentă şi pe tabloul principal al turneului de dublu.

Ea devine, astfel, a doua jucătoare română aflată acum în activitate care a trecut de un milion de dolari câştigaţi din tenis, după Sorana Cîrstea, ce a acumulat 1.158.811 dolari premii. Monica Niculescu se situează pe locul cinci în clasamentul „all-time" al câştigurilor realizate de jucătoarele române, după Irina Spârlea, care a „adunat" 2,6 milioane de dolari în carieră, Ruxandra Dragomir, cu 1,8 milioane de dolari, Virginia Ruzici, cu 1,2 milioane de dolari, şi Sorana Cîrstea. Ierarhia nu ţine cont de inflaţia dolarului şi de nici de faptul că în trecut premiile erau mai mici.

SURSA MEDIAFAX

Cine fluieră în Champions, azi

MILANO. Arbitrii partidelor care vor avea loc, astăzi, în manşa întâi a optimilor de finală din Liga Campionilor: AC Milan (Italia) - Tottenham Hotspur (Anglia).

Arbitru: Stephane Lannoy (Franţa);

Valencia CF (Spania) - FC Schalke 04 Gelsenkirchen (Germania).

Arbitru: Aleksei Nikolaev (Rusia).

SURSA MEDIAFAX

DISTRACŢIE

Dublă campioană mondială, schioarea austriacă Elisabeth Goergl îşi sărbătoreşte performanţa cu muzică şi distracţie, pozând cu medaliile de aur atârnate la gât, la „Haus Ski Austria", la o recepţie organizată în localitatea Garmisch-Partenkirchen din Germania.

FOTO:EPA

Robert Kubica mai stă la reanimare până miercuri

ROMA. Pilotul polonez de Formula 1, Robert Kubica (Lotus Renault), operat pentru a doua oară vineri după accidentul grav de la un raliu din Italia, va rămâne încă două zile la reanimare, a anunţat, luni, conducerea spitalului Santa Corona.

„Starea generală de sănătate este bună. Kubica va rămâne la terapie intensivă încă două zile pentru un check-up complet şi pentru a evita orice altă problemă înainte de ultima sa operaţie. Starea clinică este destul de mulţumitoare pentru a programa ultima intervenţie chirurgicală, miercuri, la partea posterioară a humerusului", a anunţat spitalul Santa Corona de Pietra Ligure.

Kubica a fost operat timp de şapte ore, la 5 februarie, după accidentul grav suferit la un raliu în Italia. Mâna lui Kubica, parţial secţionată în accident, a fost revascularizată şi fracturile au fost reduse. Chirurgii au mai fost nevoiţi să stopeze o hemoragie internă şi să stabilizeze o fractură de femur drept. Vineri, el a fost operat timp de nouă ore la picior, umăr şi partea anterioară a humerusului drept.

SURSA MEDIAFAX

Favre a preluat formaţia din Mönchengladbach

MONCHENGLADBACH. Elveţianul Lucien Favre este noul antrenor al echipei germane Borussia Mönchengladbach, după ce Michael Frontzeck a fost demis, duminică, din cauza rezultatelor slabe, anunţă cotidianul Bild de luni.

Lucien Favre, în vârstă de 53 de ani, a fost prezentat la Borussia în cursul zilei de luni. El nu va semna un contract valabil doar până la finalul actualei ediţii de campionat. Chiar şi în cazul retrogradării, va continua la Borussia Mönchengladbach, pentru a readuce echipa în 1.Bundesliga, conform sursei citate.

Tehnicianul elveţian, campion al ţării sale cu FC Zürich (2006 şi 2007), a fost demis de Hertha Berlin în luna septembrie a anului 2009.

Borussia Mönchengladbach este ultima în clasament, cu 12 etape înainte de finalul campionatului (16 puncte, la 7 puncte în spatele ultimului loc de menţinere în prima ligă). Sâmbătă, Borussia a pierdut în deplasare, la FC Sankt-Pauli Hamburg, cu scorul de 1-3, în etapa a XXII-a, iar a doua zi antrenorul Michael Frontzeck a fost înlăturat din funcţie.

SURSA MEDIAFAX

JURNAL ARĂDEAN RĂSPUNDE CITITORILOR

Trimiteţi scrisorile dumneavoastră la redacţia Jurnal arădean,

prin e-mail: redactia.jurnalaradean@informmedia.ro sau

prin poştă: Jurnal arădean, Arad, cod 310345, str. Poetului nr. 1C, Pavilion 36. Vă rugăm să ne scrieţi scurt (maximum 200 de cuvinte). Nu uitaţi să menţionaţi numele, adresa dumneavoastră şi un număr de telefon la care puteţi fi contactat (dacă e cazul). Aşteptăm sesizările sau întrebările dumneavoastră şi telefonic, la numărul 0257-280943, între orele 11.00-13.00.

140 ani de la primul transport de călători CFR Arad-Timişoara?

După evenimentele din noiembrie 2007 - când au fost sărbătoriţi 150 de ani de la inaugurarea transportului pe cale ferată de la Timişoara la Szeged prin Jimbolia - şi din 25 octombrie 2008 - când s-au sărbătorit tot 150 de ani de la inaugurarea sosirii primului tren cu pasageri de la Viena la Arad -, a sosit timpul să sărbătorim şi 140 de ani de la primul transport de călători între Arad şi Timişoara, adică pe data de 6 aprilie 1871.

În Uniunea Europeană, în fiecare an se sărbătoresc diferite evenimente mai mult sau mai puţin însemnate. Ca fost salariat al Căilor Ferate Române şi ca fiu de CFR-ist, mă simt dator să nu rămân indiferent faţă de asemenea evenimente. Această ramură de activitate - transportul feroviar -, printre cele mai importante din economia unui stat, este şi va fi o necesitate (bună sau rea) pentru o ţară.

Această activitate leagă două municipii foarte importante din toate punctele de vedere, în speţă de transport de călători şi marfă, şi acest transport se efectuează cu mijloace cu tehnică avansată şi cu vehicule de tracţiune şi transport cu vagoane de călători şi marfă moderne. De aceea, propun ca atât în cele două noduri mari de cale ferată Timişoara şi Arad, cât şi în celelalte staţii CF de pe traseul Timişoara - Arad să fie amplaste plăci comemorative pe clădirea staţiilor, cu sprijinul consiliilor locale, o călătorie dus-întors cu un tren nostalgic de epocă, cât şi alte evenimente (expoziţii, conferinţe despre acest eveniment etc.).

AL. I. SAMOILENCO
ARAD, STR. L. SZANTAY NR. 17

Procent pentru sănătate

Sunt pensionară şi aş dori să mă lămuriţi în legătură cu calcularea contribuţiei la asigurarea de sănătate. Aş dori să ştiu de ce s-a calculat procentul de 5,5% din întreaga pensie şi nu la diferenţa dintre 740 lei şi 1.000 lei.

ANA B.
ARAD

***

Aşa cum v-am mai informat, potrivit prevederilor legale, „contribuţia datorată de pensionarii ale căror venituri din pensii depăşesc 740 de lei este de 5,5% aplicată asupra acestor venituri şi se virează odată cu plata drepturilor băneşti asupra cărora se calculează de către cei care efectuează plata acestor drepturi." În consecinţă, contribuţia de asigurări sociale de sănătate se calculează asupra întregului cuantum al pensiilor care depăşesc 740 lei.

Viaţă grea pentru mulţi pensionari FOTO: FAN

Primărie de cartier doar cu numele

Mare bucurie, mare, am avut în urmă cu câţiva ani, cei peste 5.000 de cetăţeni din cartierul Sânciolaul Mic, când în locul fostei primării a comunei, devenită o ruină, conducerea de atunci a municipiului a decis să facă o primărie de cartier. Cu eforturi deloc puţine, în special materiale, fosta primărie a fost reconstruită din temelii, cu spaţii frumos amenajate şi dotate cu toate cele necesare, oferind cetăţenilor posibilitatea efectuării tuturor serviciilor necesare.

Primăria de cartier are pază militarizată. Aici am achitat câţiva ani toate facturile curente. Nu putem înţelege de ce, rând pe rând, aceste servicii au dispărut fără nicio explicaţie. În cartier am putut să ne achităm cheltuielile şi pentru cablul TV, chiar atunci când erau numai câţiva abonaţi. Acum, când aproape în fiecare casă din cele peste 1.100 e introdus cablul TV, trebuie să plătim aceste cheltuieli în centrul oraşului, unde e coadă aproape în permanenţă.

Multe din lucrările efectuate în Sânicolaul Mic sunt apreciate de oameni FOTO: JA

Spaţiile amenajate au rămas goale. În ultima vreme, casieria pentru curentul electric funcţiona în Aradul Nou, dar şi aceasta s-a desfiinţat, cetăţenii fiind nevoiţi să traverseze oraşul cu trei mijloace de transport până la Uzina Electrică. Se spune că se pot achita facturile la diferite bănci. De ce nu se pot încasa în cartier, unde există spaţii corespunzătoare?

Primăria municipiului a făcut multe lucrări bune în ultimul timp în cartier. Avem speranţa că va repune în funcţie primăria de cartier în scopul pentru care a fost construită. Unde în lumea aceasta cetăţenii - mai ales cei bătrâni, unii rămaşi singuri - sunt stresaţi şi îngrijoraţi pentru că au greutăţi în achitarea facturilor curente?!

Dacă se vrea, se pot găsi soluţii.

VASILE MOTOCEA
PENSIONAR

Despre taxa specială de salubrizare din Arad

Am citit în massmedia locală opinia Primăriei cu privire la taxa specială de salubrizare, opinie care m-a iritat, m-a nemulţumit şi chiar m-a revoltat. Pentru că trimite în derizoriu o problemă majoră a comunităţii arădene.

Taxa specială de salubrizare nu îndeplineşte condiţiile prevăzute de lege prin care se defineşte o taxă (suma plătită de o persoană fizică sau juridică pentru serviciile prestate acesteia de către o instituţie sau un serviciu public organizat în structura unei autorităţi publice locale) pentru că serviciul de ridicare a deşeurilor menajere nu a fost şi nu este prestat de un serviciu public organizat în structura Primăriei din Arad. Primăria, însă, contrar legii, încasează contravaloarea unui serviciu pe care nu-l face, sub numele de taxă specială de salubrizare pentru un serviciu pe care nu îl face şi în acelaşi timp şi redevenţă de la operatorul la care a concesionat acest serviciu! Mai mult, deşi actele normative stabilesc că taxele speciale se încasează în cont distinct în afara bugetului local, taxa specială de salubrizare se încasează ca venit la bugetul local, împreună cu impozitul pe clădiri, impozitul pe teren şi taxa pe mijloacele de transport, adică intră în sacul fără fund al bugetului local.

PROF. ZĂVOIANU ŞTEFANIA
ARAD

aradon.ro
Pentru download scrisoare

Bani pentru gunoaie FOTO: FAN

Mulţumiri pentru medici

Mulţumesc din suflet colectivului de la Spitalul Clinic Municipal Arad pentru felul în în care am fost tratată. Acolo sunt nişte specialişti foarte buni, de nota zece cu steluţă. Îi mulţumesc în special doamnei doctor, conferenţiar Corina Zorilă, medic primar şef Secţie medicină internă, pentru tratamentul şi îngrijirea acordate din inimă.

Vă mulţumesc mult de tot şi Dumnezeu fie cu noi!

EC. BÂLC MARIA
ARAD

Dr. Corina Zorilă FOTO: D.D.

Trebuie ca un militar să moară pentru a fi apreciat?

Am fost cadru militar M.Ap.N., pensionat la începutul anilor 2000, atunci când exigenţele NATO au bulversat armata României. N-aş fi vrut să ies până nu împlineam vârsta legală de 55 de ani, dar unitatea unde lucram s-a desfiinţat şi mă păştea perspectiva unor mutări pe funcţii inferioare, în garnizoane depărtate, aşa că am optat pentru pensionare în condiţiile Ordonanţei 7/1998. La gradul şi funcţia mea, am primit o pensie satisfăcătoare, care în decembrie 2010 ajunsese aproape de 1400 lei. Imediat după pensionare am căutat să-mi găsesc un loc de muncă în viaţa civilă, însă m-am lovit de unele impedimente pe care nu le bănuiam. Specialitatea mea militară, ca şi multe altele, nu avea un corespondent real în economie. (...) Unii mi-au spus că aş putea să-mi deschid o mică afacere pe baza banilor primiţi ca plăţi compensatorii la pensionare, dar acei bani i-am folosit în cea mai mare parte pentru a-mi repara locuinţa şi pentru şcoala copilului. Aşa că am acceptat unele munci sub demnitatea mea, am făcut economie şi, împreună cu soţia mea, salariat bugetar, ne-am limitat la un trai decent. Dincolo de asta, am simţit în permanenţă ostilitatea şi privirile piezişe, uneori chiar vorbele insidioase ale persoanelor civile din jurul meu, fără să ştiu de ce mă fac vinovat.

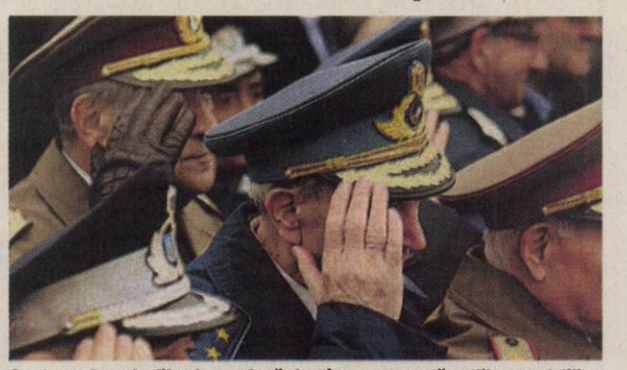

Sunt pensionari militari care zic că simt în permanenţă ostilitatea civililor din jurul lor FOTO: FAN

Iată însă că a venit şi toamna anului 2010, când s-a zvonit că ni se vor recalcula pensiile. M-am interesat la CMJ, am făcut cerere la arhive şi la casa de pensii şi am aşteptat cu încredere. În luna ianuarie mi-a venit o pensie diminuată cu circa 300 de lei, împreună cu o decizie provizorie. Acum nu ştiu ce să fac, s-o contest sau să aştept recalcularea finală, care sper să nu difere prea mult de pensia din decembrie 2010.

Mă doare însă foarte mult părerea pe care o au civilii, fie ei oameni de rând sau autorităţi, faţă de noi, militarii. Ne fac trântori, paraziţi, lacomi, nesimţiţi, criminali ai revoluţiei şi în multe alte feluri. Niciunul nu se gândeşte la specificul muncii noastre, la misiunile pe care le are armata, la restricţiile numeroase pe care le au militarii şi la privaţiunile pe care le acceptă. Văd doar avantajele, reale sau virtuale, pe care orice stat din lume le acordă armatei sale. De ce trebuie ca un militar să moară pentru a fi apreciat?

IOAN MILITARU, PENSIONAR MAPN
ARAD

Păcate, Păcate, Păcate

Dumnezeu, cu marea lui bunătate, după ce a făcut lumea şi apoi pe om, a dat şi cele zece porunci care să-i călăuzească pe oameni. Cred că, indiferent de instruire, în mare le ştim. Dar oare de ce nu le respectăm? Aş vrea să comentez şi să pun accent pe ultimele şase. Cea de-a şasea poruncă zice „să nu ucizi". Oare de cine este îndemnat fiul sau fiica să nu respecte, să nu bage în seamă, să nu-i cinstească pe cei ce le-au dat viaţă şi care au făcut sacrificii spirituale, materiale pentru ca ei să ajungă unde au ajuns? Astăzi, mama îl ucide pe pruncul abia născut şi nevinovat. Tatăl îşi ucide soţia şi copiii, iar copiii, la rândul lor, ucid prieteni, fraţi sau părinţi. Oare ce s-ar putea discuta despre porunca a şaptea, când păcatul duce la violarea fetiţelor de 5-6 ani, până la femei ce ar putea să fie chiar bunicile violatorilor? Legea a opta este încălcată începând de la ultimul neinstruit - analfabet - şi până la cei ce pretind a fi temeinic educaţi şi cu putere - adică încalcă legi scrise, dar şi nescrise prin lăcomie şi minciuni, iar la o adică-i vezi zâmbitori şi fericiţi. Cu alte cuvinte, lăcomia, minciuna, ignoranţa, răutatea au ajuns virtuţi.

Oare acestea sunt calităţile poporului nostru, ale locuitorilor sfântului pământ românesc? Nu mai ştim de ce ce am fost creaţi? Îl înjurăm şi nu respectăm legile Dumnezeului nostru, luându-le în deşert. Cu cele de mai sus nu vreau să acuz pe nimeni, dar vreau să trag un semnal ca cel ce are urechi să audă şi să mediteze o secundă, dar profund, pentru că Dumnezeu nu vrea moartea păcătosului, ci deşteptarea lui.

De ce nu ne respectăm părinţii, de ce păcătuim faţă de semeni, de ce ucidem, de ce nu respectăm poruncile date? Oare suntem încercaţi ca popor? Schimbarea noastră în bine ar aduce bucuria lui Dumnezeu, ne-ar ierta şi nu ne-ar judeca corect după faptele noastre. Ar fi bun.

PS: Precizez că nu fac parte din nicio sectă.

LIVIU PETRAN
ARAD

Garda a confiscat zeci de tone de banane

ARAD. Garda Financiară Arad monitorizează achiziţiile intracomunitare de mărfuri. Astfel, la punctul de trecere a frontierei Nădlac a fost oprit în vederea controlului un mijloc de transport proprietate a unei societăţi din Vâlcea care transporta banane. Conducătorul auto a prezentat la solicitarea organului de control o scrisoare de transport internaţional conform căreia destinatarul mărfii era un operator economic din Mogoşoaia, iar la expeditor era un operator economic din Slovenia. „Conform informaţiilor furnizate de aplicaţia de registratură a Gărzii Financiare, destinatarul acestei achiziţii intracomunitare este dat în consemn la frontieră. Comisarii Gărzii Financiare Arad au constatat că societatea din Mogoşoaia a înfăptuit o activitate comercială ilicită şi i s-a aplicat o amendă de 20 mii lei, fiind confiscate toate cele 19,1 tone banane", explică comisar şef secţie GFA Arad, Anton Pop.

JA-A.P.

COMENTARIUL ZILEI

Simion Todoca

Gâdilici la prostănac

Consilierul prezidenţial Sebastian Lăzăroiu lucrează intens la sabotarea Uniunii Social Liberale, venind cu tot soiul de calcule care, cică, ar proveni din adâncimea puţului său de analist politic. Ultima ispravă de acest gen : Mircea Geoană, chipurile, ar avea mai multe variante să devină preşedintele României. Una, suspendarea lui Traian Băsescu, pentru ca el să devină interimar şi să candideze la anticipatele prezidenţiale, dacă, în urma referendumului, Traian Băsescu ar fi demis. În perioada interimatului său, spune Lăzăroiu, Geoană ar numi premierul. A doua variantă ar fi să candideze, în 2014, pe listele USL, în urma unor sondaje care l-ar indica pe el, cu procentaj mai mare decât al lui Crin Antonescu, ceea ce ar face ca, în mod automat, premierul să nu mai fie Victor Ponta, ci un liberal. Se vede de la o poştă că Lăzăroiu încearcă să bage zâzanie între liberali şi social democraţi, trezind suspiciuni, mai ales în rândurile liberalilor, sugerându-le că, dacă îl vor suspenda pe Băsescu, vor rămâne cu bomboana în pungă, cel puţin în prima fază. Adică, interimarul Geoană va numi un premier din partea PSD, iar după aceea vor şti ei, PSD-iştii, cum să forţeze ieşirea liberalilor de la guvernare. Strâmbele, însă, sunt şi la adresa lui Victor Ponta. De parcă acesta nu ar avea şi aşa capsa pusă pe prostănac, Lăzăroiu spune că Geoană l-ar putea lăsa fără obiectul muncii, punând un premier liberal. Fie şi având în vedere doar dorinţa de revanşă a prostănacului, Victor Ponta nu prea poate să se culce pe o ureche, aşa că se gândeşte de două ori dacă nu cumva acesta are de gând să îl joace în foi de viţă. Odată picurată otrava atât în urechile lui Ponta, cât şi în ale lui Crin Antonescu, cei doi se vor gândi de zece ori dacă e bine sau nu să purceadă la suspendarea lui Traian Băsescu. Chiar dacă nici Ponta, nici Antonescu nu vor pleca urechea la cântecele „sirenei" lui Băsescu, tot rămâne ceva: spusele lui Lăzăroiu îl excită la culme pe prostănacul Geoană, care chiar crede că ar putea ajunge preşedinte. De fapt, a şi spus că îşi doreşte cu ardoare acest lucru. De aici şi până la tulburarea apelor în PSD şi- implicit- în USL, nu este decât un pas, prostănacul fiind capabil să momească mulţi dintre PSD-iştii nemulţumiţi spre alt partid, care îl va propulsa pe el candidat.

> Mai lipseşte doar ca Băsescu să îi promită şi personal că va ajunge la Cotroceni

simion.todoca@informmedia.ro

Copilul e de vină c-a murit!

La patru ani de la moartea lui Dalin, familia Cheşa-Făgean se confruntă cu o sentinţă pe care nu o pot accepta.

Gavrilă Cheşa-Făgean rememorează, pentru Jurnal arădean, tragedia morţii lui Dalin FOTO:D.D.

ARAD. Astăzi se împlinesc patru ani de când Dalin Cheşa-Făgean a plecat, cu largul concurs al unor medici, în lumea îngerilor. Băiatul în vârstă de 11 ani a murit la câteva ore după ce fusese operat de apendicită, intervenţia chirurgicală fiind efectuată după patru zile în care copilul fusese diagnosticat şi tratat greşit (ba pentru herpangină - o afecţiune infecţioasă febrilă -, ba pentru gastroenterită acută, ba pentru dischinezie biliară).

„I-au făcut cinci ecografii şi două radiografii abdominale înainte de operaţie şi nu au văzut că băiatul are apendicita perforată, că e plin de puroi. Doar când l-au tăiat şi-au dat seama că are apendicită perforată şi peritonită generalizată. Dacă l-ar fi operat mai repede, era aici copilul..." - spune, cu jale, Gavrilă Cheşa-Făgean, tatăl lui Dalin.

Plângeri

Imediat după decesul băiatului, familia a sesizat Comisia de malpraxis şi Colegiul Medicilor din Arad şi a depus plângere penală împotriva medicilor care l-au consultat pe băiat (dr. Carmen Lucan, dr. Cristian Geantă şi dr. Henry Osakwe), acuzându-i de omor din culpă. „Nu le-am cerut daune, nici despăgubiri, nu le-am cerut niciun leu. Nu am vrut bani. Pentru ce să-i luăm? Am vrut doar să se facă dreptate" - povesteşte Gavrilă Cheşa-Făgean.

Primele rezultate

Comisia de malpraxis a stabilit „existenţa unui act de malpraxis în cazul celor trei medici", iar Comisia Superioară de Disciplină a Colegiului Medicilor din România a dispus următoarele sancţiuni: avertisment pentru dr. Cristian Geantă şi vot de blam pentru dr. Carmen Lucan (prima care l-a consultat pe băiat) şi dr. Henry Osakwe (cel care l-a operat pe Dalin). În Raportul de expertiză medico legală efectuat de Serviciul Judeţean de Medicină Legală Arad se precizează, printre altele, că „nediagnosticarea corectă şi în timp util a afecţiunii şi implicit neaplicarea promptă a tratamentului chirurgical a determinat complicarea cu perforaţie a apendicitei acute cu evoluţie spre peritonită purulentă generalizată şi deces."

> Nimeni nu te bagă în seamă în ţara asta, nici în sistemul sanitar, nici în cel juridic
> GAVRILĂ CHEŞA-FĂGEAN

Decizie neaşteptată

Desigur, niciunul din medicii acuzaţi nu s-a considerat răspunzător pentru decesul lui Dalin Cheşa-Făgean. Ei au contestat la Timişoara şi, ulterior, la Bucureşti rezultatul Raportului de expertiză medico legală, efectuat la Arad.

„În final, la aproape patru ani de când a murit copilul, Institutul Naţional de Medicină Legală «Mina Minovici» din Bucureşti i-a scos basma curată pe cei trei medici. Bazându-se pe avizul Comisiei superioare de medicină legală a INML Bucureşti, Parchetul de pe lângă Judecătoria Arad a dispus neînceperea urmăririi penale a celor trei medici întrucât «nu au nicio culpă în decesul victimei, şi-au îndeplinit în mod corespunzător atribuţiile de serviciu şi au efectuat corect actul medical». E clar: nimeni nu va face dreptate! Copilul meu e de vină că a murit..." - încheie, resemnat şi revoltat în acelaşi timp, Gavrilă Cheşa-Făgean.

ÎNTRE TRECUT ŞI VIITOR

E foarte greu să înţelegi ce e în sufletul unor părinţi care şi-au pierdut copilul. Dalin a lăsat în urma sa un gol ce nu va fi umplut niciodată. Familia Cheşa-Făgean încearcă să treacă mai uşor peste moartea băiatului lor cu ajutorul lui Mihnea (3 ani) şi Tudor (1 an) – fraţiorii pe care Dalin nu a apucat să-i cunoască. „Ei ne fac să mergem înainte. Dar simţim tot timpul că ne trage în spate ceva" - mărturiseşte tatăl copiilor.

DIANA DUŢU
diana.dutu@informmedia.ro

www.aradon.ro
download. mai multe foto

„Templierii şi Graalul"

ARAD. Asociaţia Pro Beneemerenti organizează conferinţa cu tema „Templierii şi Graalul", susţinută de dr. Vlad Sauciuc, preşedintele Centrului Independent de Studii şi Cercetări Ezoterice din România. Evenimentul, moderat de dr. Antoniu Martin, va avea loc vineri, 18 februarie, de la orele 17, în sala de şedinţe a Consiliului Judeţean Arad. Intrarea este liberă.

JA-V.F.

Aradul, pe 14 la taxe şi impozite

ARAD. Aproximativ 56,5 miliarde de lei a adunat, anul trecut, Agenţia Naţională pentru Administrare Fiscală. Taxele, impozitele şi obligaţiile fiscale au făcut ca în 2010 judeţul nostru să se claseze pe locul 14 în ierarhia judeţelor care au adunat cei mai mulţi bani de la contribuabili.

1,48 de miliarde au strâns pentru stat funcţionarii de la Fiscul Arădean, nivelul fiind acelaşi cu cel din judeţul Galaţi. În tot acest timp, prima poziţie este ocupată de judeţul Constanţa cu un aport de 5,24 miliarde lei, urmat fiind de Cluj - 3,37 miliarde şi Timiş cu 3,29 miliarde. Şi judeţul Bihor a adunat mai mulţi bani decât arădenii, clasându-se pe poziţia a opta - 1,98 miliarde.

Arădenii au virat la buget 1,48 miliarde lei FOTO:JA

Pe de altă parte 22 de judeţe, dintre cele 41, au reuşit să strângă în anul ce a trecut sub 1 miliard de lei de la populaţie, ultima poziţie fiind ocupată de Călăraşi - 0,47 miliarde.

JA-A.P.

EUROCONSULT
smart's partner

VINDE PRIN LICITAŢIE PUBLICĂ URMĂTOARELE IMOBILE:

I. **TEREN EXTRAVILAN PÂNCOTA,** tip arabil-agricol, în extravilanul oraşului Pâncota, pe şoseaua Sântana-Pâncota, jud. Arad, teren în suprafaţă de 93.899 mp..
PREŢ: 30.000 Euro + TVA
Licitaţia se va ţine în data de 16.02.2011 **orele** 12.00 la sediul EUROCONSULT SPRL Arad, str. Gh. POPA nr. 7, ap.1.
Înscrierea la licitaţie se face până în 15.02.2011 orele 12.00.
În caz de neadjudecare licitaţia se reia în aceleaşi condiţii în data de 23.02.2011 **orele** 12.00, cu înscrierea la licitaţie până în data de 22.02.2011 orele 12.00

II. **APARTAMENT nr.19,** în Arad, Calea 6 Vânători, jud. Arad, apartament tip subsol, suprafaţă 114 mp. **PREŢ: 38.560,5 Euro + TVA**
Licitaţia se va ţine în data de 16.02.2011 **orele** 13.00 la sediul EUROCONSULT SPRL Arad, str. Gh. POPA nr. 7, ap.1.
Înscrierea la licitaţie se face până în 15.02.2011 orele 13.00.
În caz de neadjudecare licitaţia se reia în aceleaşi condiţii în data de 23.02.2011 orele 13.00, cu înscrierea la licitaţie până în data de 22.02.2011 orele 13.00

III. **POST TRAFO,** în Arad, Calea 6 Vânători, jud. Arad, cu terenul aferent în suprafaţă de 296 mp. **PREŢ: 58.245 Euro + TVA**
Licitaţia se va ţine în data de 16.02.2011 **orele** 15.00 la sediul EUROCONSULT SPRL Arad, str. Gh. POPA nr. 7, ap.1.
Înscrierea la licitaţie se face până în 15.02.2011 orele 15.00.
În caz de neadjudecare licitaţia se reia în aceleaşi condiţii în data de 23.02.2011 orele 15.00, cu înscrierea la licitaţie până în data de 22.02.2011 orele 15.00

IV. **REZERVOR APĂ,** în Arad, Calea 6 Vânători, jud. Arad, cu terenul aferent în suprafaţă de 288 mp. **PREŢ: 58.020 Euro + TVA**
Licitaţia se va ţine în data de 16.02.2011 **orele** 16.00 la sediul EUROCONSULT SPRL Arad, str. Gh. POPA nr. 7, ap.1.
Înscrierea la licitaţie se face până în 15.02.2011 orele 16.00.
În caz de neadjudecare licitaţia se reia în aceleaşi condiţii în data de 23.02.2011 orele 16.00, cu înscrierea la licitaţie până în data de 22.02.2011 orele 16.00

Cei care doresc să participe la licitaţie trebuie să cumpere caietul de sarcini aferent fiecărui activ în parte şi să achite garanţia de participare, care este 10% din valoarea bunului/bunurilor.
Informaţii privind condiţiile de participare la licitaţii şi caietele de sarcini se pot obţine la sediul EUROCONSULT SPRL ARAD 310022 Gh. POPA nr. 7, ap.1
Tel. 0257-257143; 0357-100143; 0722-453473 (H-788822)

GARSONIERE

• **Vând garsonieră** confort 2, UTA/Micălaca, amenajate, 34 mp, 14.000- 16.000 Eur, 0755.814.902, 0745.780.412. 767712

• **Vând urgent** garsonieră confort 1, amenajată, Micălaca 200. Preţ 17.500 Eur negociabil, 0727.762.775, 0257/514297. 786010

AP.2 CAMERE-ARAD

• **Vând apartament** două camere, parter supraînălţat cu balcon faianţă, gresie, parchet laminat, Micălaca, str. Felix. Tel. 0746.402.028. 741258

• **Vând apartament** 2 camere semidecomandat, etaj 2, amenajat şi mobilat, str. Mucius Scaevola- Boul Roşu. Tel. 0743.171.046, 0724.347.972. 765011

• **Vând apartament** 2 camere, ideal spaţiu comercial, Podgoria, 52 mp, decomandat, 32.000 Eur, 0745.780.412, 0755.814.902. 767656

• **Vând apartament** 2 camere, Romanilor, parter, decomandat, 29.000 Eur, 0257/ 228411. 788287

• **Vând apartament** 2 camere, 70 mp, zona 300 (accept credit) 0735.423.056. 788722

AP.3 CAMERE-ARAD

• **Vând apartament** 3 camere, zona Gării, 105 mp, 2 balcoane închise, termopane, climă, centrală, dresing, jacuzzi, bucătărie mobilată, 48.000 euro, 0722.577.061. 775142

AP.4 CAMERE-ARAD

• **Vând apartament** 4 camere, încălzire centrală, aer condiţionat, etaj 3/4, Peneş Curcanul.Telefon 0744.552.081,orele 07.00-17.00 770315

APARTAMENT LA CASĂ

• **Vând apartament** ultracentral în casă, S=92 mp (2 camere, bucătărie, baie, cămară, 2 boxe) fără îmbunătăţiri. 0745.315.895. 749094

• **Vând apartament** ultracentral în casă (2 camere, bucătărie, baie, cămară, boxă) S=52 mp, cu îmbunătăţiri. 0745.315.895. 749172

• **Vând apartament** ultracentral în casă (1 cameră, bucătărie, baie, cămară, boxă) S=48 mp, fără îmbunătăţiri (parter) 0745.315.895. 749403

CASE-ARAD

• **Vând casă** (Pârneava), gaz, apă, canal, grădină 800 mp. Telefon 0745.387.400. 788818

• **Vând casă** Central, în Cartierul Funcţionarilor. Telefon 0744.577.971. 759559

• **Vând casă** în Mureşel cu mansardă. Telefon: 0741.565.573, 0257/252.541. 788405

• **Vând casă,** zonă centrală, solidă, singur în curte, 44.000 Eur, 0729.274.880. 785532

CASE-JUDEŢUL ARAD

• **Vând (schimb)** casă com. Macea, 4 camere, baie, anexe, 0722.227.413. 774060

• **Vând casă** Călugăreni, 1400 mp, 2camere, bucătărie, anexe, la şosea, central. 23.000 euro/neg. 0754.974.199, 0740.885.362. 764850

• **Vând urgent** casă, nouă, ieftin, în Chişineu- Criş. Telefon: 0745.144.123. 771480

CASE DE VACANŢĂ-ALTE JUDEŢE

• **Case şi** terenuri- intravilan BATTONYA, ieftin, toate utilităţile, PersoanăFizică, 0722- 257409. 764649

SPAŢII COM-ARAD

• **11.500- mp şoseaua- NĂDLAC,** FS mare, utilităţi, Proiect- HOTEL, 0722- 257409. 764647

TERENURI LOCAL

• **P.F. Vând** locuri de casă 400mp cu C.F., toate utilităţile, în Arad. Telefon 0745.350.576. 746336

• **Vând loc** de casă 534 mp, str. 6 Vânători, Nr.81, 25.000 Euro negociabil.Telefon 0748.750.516. 745908

• **Vând teren** intravilan 800 mp, cu C.F. la şosea, gaz, apă, curent, 0723.920.312 Fără intermediari. 767178

TERENURI JUDEŢ

• **Vând teren** industrial Arad- Zădăreni, 2-4,5 ha, Arad- Şagu 5,5 ha. 10 Eur/mp/negociabil, 0745.780.412, 0755.814.902. 767695

IMOBILE CHIRII

• **Închiriez apartament** la casă/Vând frigider cu congelator, 0748.461.333. 748308

• **Închiriez apartament** 1 cameră, Micălacă, mobilat. Tel. 0770.367.181, 0357/435149. 754421

• **Închiriez apartament** mobilat 2 camere şi cu 3 camere nemobilat. Telefon 0357/ 435176, 0741.353.813. 767042

• **Închiriez apartament** 2 camere zona Uta,renovat şi utilat complet.Telefon 0744.954.742. 767262

• **Închiriez apartament** 1 cameră, centru, 130 Eur. Tel. 0744.121.964. 767740

• **Închiriez apartament** frumos, 2 camere, utilat, mobilat, Podgoria, 200 Eur. Tel. 0743.700.345. 786069

• **Închiriez apartament** 4 camere, ultralux, totul nou, 450 euro. 0756.056.780. 788407

• **Închiriez apartament** 2 camere, mobilat, contorizat, Micălaca 500, 0746.159.960, 0742.938.929. 788482

• **Închiriez apartament** 3 camere, decomandat, mobilat, utilat, Micălaca, Imaşului. 0728.022.846. 788565

• **Închiriez garsonieră** central, recent renovată, mobilată, utilată şi contorizată, 0741.015.910. 768682

• **Închiriez una,** două camere mobilate, bucătărie, intrare separată, aproape tramvai. Tel. 0752.855.503. 788902

• **Caut să** închiriez apartament 2- 3 camere, ne/mobilate. 0756.495.174. 788725

• **Dau în** chirie apartament 3 camere, mobilat, frumos Intim, 250 euro, informaţii 0726.289.694. 788721

• **Dau în** chirie apartament 3 camere, Podgoria- Gară, 180 euro, 0735.423.056. 788726

• **Garsonieră confort** 1, Micălaca, mobilată, 100 Eur, 0257/228411. 788294

• **Ofer spre** închiriere apartament 2 camere amenajat şi mobilat, totul nou, etaj 2. Preţ 200 Eur/lună. Telefon 0743.171.046, 0724.347.972. 764992

• **Ofer spre** închiriere apartament 1 cameră, nemobilat, ultracentral, contorizat, cu contract şi garanţie.Telefon 0731.381.454. 774062

• **3 camere,** ultra central, mobilat, 130 Eur, 0257/228411. 788293

SPAŢII COM-ARAD

• **Închiriez apartament** 2 camere centru (birou etc.). Tel. 0744.121.964. 767743

• **Închiriez casă** pe Şaguna, pentru o societate. Tel. 0744.121.964. 767742

• **Închiriez hală** 1000mp în Parcul Industrial Uta.Telefon 0721.288.570. 770672

• **Închiriez scaun** coafură(frizer) zona Lebăda, Vlaicu, telefon: 0743.283.544. 788553

• **Închiriez scaun** manichiură zona Micălaca 500, clientelă formată. 0741.767.452. 783583

• **Închiriez spaţiu** comercial 140 mp în zonă cu trafic intens (Fortuna), 0744.700.403. 728310

• **Închiriez spaţiu** comercial, Intim, 170 mp. Informaţii: 0722.227.450. 775161

• **Închiriez spaţiu** ultracentral, 170 mp, vis- a- vis de Primărie, 25 Eur/mp. Telefon 0722.274.880. 771234

• **Avantajos închiriez** post coafură, cosmetică, salon central. Tel. 0257/214026/ 0721.825.445. 786023

• **Caut chirie** zonă centrală, 30- 40 mp, front stradal, spaţiu comercial, 0745.665.353. 788558

• **Dau în** chirie posturi coafură, cosmetică, manichiură- pedichiură, frizerie. Telefon 0747.795.147, B- dul Revoluţiei nr. 65. 770980

• **Închiriere- Vânzare** spaţiu- comercial CONFECŢII, 66- mp, vitrină- mare, PersoanăFizică, 0722- 257409. 772792

TEREN-JUDEŢUL ARAD

• **Cumpăr teren** arabil extravilan în zonele Pusta Şoimoş şi Pusta Păuliş (Sâmbăteni) de la Horia. Informaţii telefon 0742.297.770, 0735.860.996. 767716

TEREN-ALTE JUDEŢE

• **Cumpăr teren** agricol în societatea Romgera Sântana, 4- 10 hectare. Ofer 3000 eu/hectar. Informaţii: 0744.969.708. 788699

OFERTE LOCURI DE MUNCĂ

• **Angajăm tânăr,** magazin piese auto, minime cunoştinţe PC, permis conducere, abilităţi comunicare, 0729.742.724. 788714

• **Angajăm: electrician** auto, mecanic auto, frigotehnist, inginer service, director vânzări, 0723.575.905. 788275

• **Angajez ospătară** bar. Telefon 0722.394.225. 788891

• **Firmă profesională** de curăţenie angajează băieţi pentru echipa mobilă, 0728.728.240. 785963

• **Magazin alimentar** angajează vânzătoare cu experienţă P.C. Tel. 0726.227.377. 772786

Celebra Tamaduitoare
Valentina Codreanca este prezenta in Arad.
Aveti acum o sansa unica pt. a va purifica trupul si sufletul si a va rezolva toate problemele. Valentina Codreanca lucreaza prin Magie Alba, descanta pt dragoste, liniste sufletesca, succes in afaceri, examene, vindeca stresul, ipotenta, dezleaga farmece, blesteme, cununii legate, deschide cartile de tarot. Rezolvari garantate pt care isi asuma responsabilitatea. Asigura confidentialitate si profesionalism in tot ceea ce realizeaza. Tel : 0747.422.031, 0721.56.44.57, Web-site: www.magicvalentina.ro
(H-718995)

• **Magazin Revoluţiei** angajează vânzătoare, experienţă 3 ani, 900+bonusuri, 0727.881.104. 788793

• **Patriserie angajează** personal cu sau fără calificare. 0744.424.367. 788468

• **S.C. angajează** confecţionere salar + primă, bonuri, transport. Telefon: 0257/ 288.035. 780375

• **S.C.angajează conducător** auto categoria B,C,D,E posesor card tahograf.Telefon 0256/217141, 0257/235116. 789115

PRESTĂRI SERVICII

• **A Acord** Garanţie 2 ani reparaţii maşini spălat, 0744.241.398, 0357/401569,0257/ 259146. 785824

• **A.Acord Garanţie,repar** maşini spălat automate, frigidere, piese originale,domiciliul clientului. Telefon 0257/274600, 0745.395.282. 767670

• **Ana- Frig repară** frigidere, congelatoare la domiciliu, ☆garanţie 1 an! ☆ Informaţii 0257/210.420, 0745.967.198. 788832

• **Cursuri 200** Lei/lună Masaj şi reflexoterapie, manichiură- pedichiură. Informaţii 0724.442.686. 725061

CONSTRUCŢII

• **Vând ţiglă** din demolări.Telefon 0742.218.693. 788812

• **Vând balast,** nisip, sorturi, etc. orice cantitate, duc molozul. TEL: 0745.036.969, 0722.389.480. 697850

• **Vând lemne** foc esenţă tare, la domiciliu, 100 lei/mp, 0742.655.913. 767267

• **Vând lemne** foc tăiate, crăpate, esenţă tare. Tel. 0721.592.572. 761938

AUTO ROMÂNEŞTI

• **Vând Dacia** Papuc frigorific termoking, an 2002, 1,6 benzină, 2.500 Eur, 0723.575.905. 788295

• **Vând Dacia** Papuc 1,6 benzină, dubă aluminiu, izotermă, 1.000 Eur, 0723.575.905 788288

• **Vând Logan,** 2006, unic proprietar, 75.000 km, gri- metalizat, închidere centralizată, 2 airbeg- uri faţă, geamuri electrice faţă, CD. telefon: 0745.543.101. 788708

AUTO STRĂINE

• **Vând Matiz** 2003, aer condiţionat, stare bună, 1.500 Eur, 0723.575.905. 788289

• **Vând Mercedes** Cobra 200, funcţionare perfectă, acte la zi, 0740.092.465. 741072

• **Vând Renault** Kongoo 2002, 1,9 Diesel, înmatriculat, 2.900 Eur, 0723.575.905. 788290

GARAJE

• **Vând garaj** zidit, central, str. Paroşeni. Tel. 0722.470.105. 788982

• **Vând garaj** zona Podgoria. Tel. 0766.752.278. 786113

ELECTRONIC PLUS

• **Vând cuptor** Matador, în stare foarte bună, Malaxor.Informaţii telefon 0742.218.693. 788815

• **VÂND ieftin electrocasnice second, lăzi, combine, maşini spălat haine, vase, uscătoare, televizoare, anvelope, vitrine comerciale. Rate angajaţilor, pensionarilor vârstă- boală, ☎0769.005.400.** 8694

TRACTOARE

• **Vând tractor** Maser Fergonson 110 CP 4x4, cabină cu climă, cauciucuri 90%, recent adus. Preţ la vedere, 0722.255.419. 783190

PIERDERI

• **Com Ter** S.R.L., pierdut comunicare şi Carte de intervenţie pentru Datecs MP55, 12165760, serie fiscală AR0140012994. Le declar nule. 788712

• **Pierdut 4** anexe pentru puncte de lucru ale S.C. Vivera Impex S.R.L., J02/1073/1994. Le declar nule. 788563

ANIMALE-PĂSĂRI DOMESTICE

• **Vând căţei** Ciobănesc German (lup) vaccinaţi. Informaţii telefon 0357/422154, 0744.958.818. 788413

• **Vând grăsuni** 4- 7 luni. Telefon 0752.855.503. 788901

• **Vând porc** gras 140 kg. Telefon 0745.878.473. 785991

• **Vând purcei** 10 săptămâni, la Cicir. Telefon 0740.889.033. 788296

• **Vând scroafă** cu 11 purcei, căţei ciobănesc mioritic. 0744.855.910. 788412

ÎMPRUMUTURI FINANCIARE

• **Ofertă! Valută** rapid cu 2- 3 % plata la final! Telefon: 0721.492.429. 788652

CITAŢII

• **Chereches Dumitru,** domiciliat Cruceni 31, este citat în 01.03.2011, sala 144, Judecătoria Arad, orele 8:30, în dosar 13098/55/ 2010- prestaţie tabulară. În caz de neprezentare se judecă în lipsă. 788704

• **Se citează** pârâtul Cîrpaci Ion în proces cu S.C. Enel Energie S.A. pentru data de 16.03.2011 la Judecătoria Arad, în dosar nr. 20061/55/2010 sala 145 ora 8:30. 788403

DIVERSE

• **Cumpăr aur** 14 K- 67 Ron/kg, 18 K- 85 Ron/kg, nichel 35 Ron/kg şi cositor, 0748.912.117. 786020

• **Cumpăr cupru,** alamă, aluminiu, inox, baterii auto, plumb, fier vechi, pene vechi şi noi, 0748.607.706. 786018

• **Cumpăr fier,** cupru alamă, baterii, caroserii, pene, 0741.435.116, 0746.404.475. 746357

• **Cumpăr fier,** pene, caroserii auto, radiatoare, plumb, alamă, cupru, aluminiu, inox, contractoare, baterii, motoare electrice. 0757.162.854, 0746.414.369. 788464

• **Cumpăr pene** vechi noi, baterii auto uzate, cupru, alamă, fier, caroserii maşini etc., 0752.348.495, 0755.920.069. 788303

• **Cumpăr pene** vechi- noi, fier vechi, caroserii. Preţ convenabil, 0745.983.893. 773362

• **Cumpăr pene** vechi/noi, fier vechi, cupru, alamă, aluminiu, baterii auto, preţ bun. 0741.689.068. 783591

• **Cumpăr pene** vechi/noi, baterii auto, fier vechi, neferoase, preţ bun! 0742.299.805, 0749.974.783. 783609

• **Vând ţuică** de struguri. Telefon 0751.119.816. 771407

• **Vând baloţi** lucernă şi paie, str. Andrei Şaguna nr. 238. 767428

• **Vând masă** masaj şi cosmetică, 800 lei, aparat bronzat individual 600 lei, maşină de rectificat plan cu masă magnetică 700 euro. 0724.442.686. 782573

• **Vând mraniţă** de grădină şi spaţii verzi. 0722.344.815, 0740.780.852. 706302

EXPERŢI ÎN IMOBILIARE
romimo.ro
PIAŢA DE IMOBILIARE A ROMÂNIEI

DECESE

Cu inimile pline de durere anunţăm trecerea la cele veşnice, după o lungă şi grea suferinţă, a celui care a fost

Dr. epidemiolog

PUTICIU ADRIAN,

în vârstă de 74 ani.

Dumnezeu să-l odihnească în pace!

Soţia Tuţi, fiul Adi şi nepoţii Alex şi Anca

Cu adâncă durere în suflet anunţăm încetarea din viaţă a celui care a fost iubitul nostru

BALTA VALERIU,

în vârstă de 84 de ani, inginer silvic.

Dumnezeu să-l odihnească în pace! Înmormântarea va avea loc Astăzi, 15 Februarie 2011, ora 13.00, de la Cimitirul Eternitatea (UTA).

Familia îndoliată

Cu durere în suflet anunţăm încetarea din viaţă în Germania (Ulm),

la vârsta de 88 de ani a celui care a fost

soţ, tată şi bunic

BORBEL IOAN.

Soţia Elisabeta şi copiii Betty şi Ionică

Cu adâncă durere anunţăm încetarea din viaţă a celei care a fost

CHEVEREŞAN VIORICA,

la vârsta de 83 ani, din Pecica.

O vom plânge mereu! Detalii privind data şi ora înmormântării la tel. 0257/456191.

Familia Chevereşan

Soţia Ana Marc, fiica Adriana Văcean, ginerele Lazăr Văcean şi cuscra Tresca Borza, cu adâncă durere, anunţă că pe data de 13 Februarie, ora 12.30, după o scurtă suferinţă s-a stins din viaţă,

la vârsta de 90 de ani, cel care a fost, un iubit soţ, tată, bunic şi străbunic

PETRU MARC.

Corpul neînsufleţit va fi înmormântat la Pine Hills Cemetery, din Toronto Canada. Dumnezeu să-l ierte şi să-l odihnească în pace! Rudele şi cunoscuţii din Arad, România, pot adresa condoleanţe via email vacean@hotmail.com

Familia pe veci îndoliată

Anunţăm încetarea din viaţă, pe data de 13/14 februarie 2011, a dragei noastre mame

PETROVICI MARIA (BEJI).

Dumnezeu să o odihnească în pace!

Familia Petrovici

CONDOLEANŢE

Suntem alături de d-na Doina Scorţaru şi familia, la decesul mamei. Sincere condoleanţe!

Familia Stoica

Sincere condoleanţe colegei noastre d-na Doina Scorţaru la decesul mamei.

Colectivul Farmaciei Sim-Farm

S-a mai stins o stea de pe cerul învăţământului arădean! Ne luăm rămas-bun de la draga şi buna noastră colegă

IULIANA DASCĂL

şi rugăm pe Bunul Dumnezeu să o aşeze în Împărăţia Lui!

Colectivul Grădiniţei P.P.Chişineu-Criş

INFORM MEDIA

INFORM MEDIA, editorul cotidianelor Jurnal Arădean şi Arad Expres, parte a grupului multinaţional Inform Media, care îşi desfăşoară activitatea în domeniul presei locale tipărite

CAUTĂ

Distribuitori de presă (în cutii poştale) pentru localitatea Sânleani.

Cerinţe:
Seriozitate;
Dinamism;
Conştiinciozitate.

Se oferă:
Salar atractiv;
Timp de lucru 2 ore.

Informaţii suplimentare la telefon:0257/228.586 sau 0728.284.737, de luni până vineri între orele 09 şi 17.

Anunţurile de deces se publică GRATUIT!

(H-788758)

S.C. UNICARM S.R.L.

angajează AGENT DE VÂNZĂRI
cu experienţă pentru judeţul Arad.
C.V. se trimit la nr. de fax: **0356.818.077.**

(H-788489)

S.C. Patiseria Ciassa S.R.L. din Arad

angajează BRUTAR. Condiţii: limba sârbă, studii medii, curs bucătărie sârbească.
C.V.-uri până pe 18.02.2011 la e-mail: balasoiu_victor@hotmail.com. Informaţii: 0723.775.717.

SC. ANGAJEAZĂ VÂNZĂTOR/VÂNZĂTOARE PENTRU ATRIUM CENTER

CERINŢE: • CUNOŞTINŢE ÎN VÂNZAREA DE MOBILIER, UTILIZAREA DE INTERNET ŞI WORD • PREZENŢĂ AGREABILĂ • DISPONIBILITATE EXTINSĂ LA PROGRAMUL DE LUCRU
INFORMAŢII: 0749 276115 (H-785841)

Pensiunea Restaurant Roberto

Organizăm ieftin în mod profesionist

• Nunţi • Botezuri • Aniversări
• Petreceri tip corporate • Petreceri pentru copii

Încercăm să transformăm orice eveniment într-un spectacol fără a face compromisuri la calitate. Tel. 0722.348.103 (H-788459)

Angajez FEMEI ASAMBLARE CABLAJ

un singur schimb de la 07:00 la 15:30, fără bonuri de masă, fără transport, salarul 750 RON NET.

Telefon: 0728/130.259

SC G.V.A. SECURITY SRL

angajează **AGENŢI DE PAZĂ CU ATESTAT**
pentru paza obiectivelor în localităţile:
Sintea Mare, Apateu, Cermei, Satu Nou, Mişca.
Tel: 0357 41 11 10; 0770 798 109. (H-782743)

ARIES TEXTILE SRL

Parte a unui important grup internaţional

ANGAJEAZĂ

CONFECŢIONERE

Mediu de muncă modern

Salar atractiv+bonus performanta

Transport asigurat sau decontat

Primă de prezenţă şi tichete de masă din prima zi

Asistenţă medicală

Relaţii la nr. de telefon: 0257/ 219.811

(H-767341)

sysrom vă oferă:

SISTEM ERP SECURIZAT PLATFORMĂ ORACLE

ISYS Producţie: un program software de management al producţiei

Acoperă integral procesele activităţii de producţie: gestiune achiziţii, gestiune producţie, mentenanţă, gestiune stocuri, financiar-contabilitate, mijloace fixe, personal-salarizare, comercial

Un produs matur,validat de implementări cu succes în Arad
Posibilitate de configurare la cerinţele oricărui business
Pentru contracte încheiate până la 31.03.2011, primul an de mentenanta este gratuit
we're here to serve you: Tel. 0257-208.571, www.sysrom.ro

(H-760320)

Dragi cititori .
Vine în ajutorul vostru **Maica Stareta Elena**,binecuvantata de Dumnezeu pentru a va rezolva problemele.
Maica Elena eliminia tot ce este legat de farmece si blesteme,vindeca depresia si alcoolismul;impreuneaza familii dezbinate si multe altele.
Va poate rezolva orice problema prin telefon pe numele de botez si a datelor persoanale si va deschide Cartea Sfanta gratuit zilnic.**Telefon: 0746.316.026 ; 0760.474.731.**

MULTUMIRI: Ecaterina,Arad:Mii de multumiri Maicii ca mi-a dezlegat cununia si am putut sa ma recasatoresc si acum sunt fericita.
Maria, Arad: Multumesc Maicii ca m-a vindecat de depresie si m-a impreunat cu sotul care ma parasise pentru alta femeie.

REZULTATE GARANTATE: **0746.316.026 ; 0760.474.731**

BINGO VIVA

DECUPEAZĂ acest talon în schimbul lui vei primi GRATUIT 6 (şase) CARTOANE DE JOC pentru ziua respectivă *
Cu acest talon poţi participa la partida gratuită de bingo, între orele 19-21, având ca PREMIU 150 LEI
HAPPY HOUR: primeşti o cafea gratuită între orele 19-20
Vă aşteptăm şi cu alte surprize pe str.Eminescu nr 3 (fosta Discotecă VIVA)
(*o persoană poate beneficia de maxim 6 cartoane de joc, indiferent de numărul de taloane decupate din ziar)

„THOMANN ENGELBERT" titular al proiectului „PUZ – Zonă de locuinţe şi funcţiuni complementare, loc. Livada, Jud. Arad", amplasat în extravilanul loc. Livada, aduce la cunoştinţa publicului că decizia etapei de încadrare conform HG nr. 1076/2004, este cea de adoptare fără aviz de mediu.
Propunerile de reconsiderare ale deciziei se vor transmite în scris, în termen de 10 zile calendaristice de la publicarea anunţului, la sediul APM Arad, B-l Dragalina, nr. 16. (H-788887)

S.C. DIABAS BATA S.R.L.

titular al planului Plan Urbanistic Zonal - EXTINDERE CARIERA DE PIATRĂ BATA, extravilan Lalaşinţ, com. Bârzava şi extravilanul şi intravilanul (trup izolat A 21, A 22), localitatea Bata, jud. Arad, anunţă publicul interesat că, în conformitate cu H.G. nr. 1076/2004, planul se încadrează în categoria planurilor şi programelor care stabilesc cadrul pentru emiterea viitoarelor acorduri unice pentru proiectele care sunt prevăzute în anexele nr. 1 şi 2 la H.G. nr. 445/2009, necesitând efectuarea evaluării de mediu.
Propunerile de reconsiderare a deciziei se pot face în scris la sediul ARPM Timişoara, Bv. Liviu Rebreanu nr. 18-18A, în termen de 10 zile calendaristice de la apariţia anunţului. (H-788848)

SOCIETATE COMERCIALA

Angajeaza urgent:

- **SOFERI CU EXP. SI ADR**
- **DISPECERE TRANSP. INTERNATIONAL**

Ofera :

- **conditii deosebite de munca**
- **salarizare deosebita**

Informatii la : 0744 78 44 92 (H-788671)

gruppo olimpias spa

ANGAJEAZĂ

CONFECŢIONERĂ CU EXPERIENŢĂ PE KETT (1 post)
- se lucrează un singur schimb

MUNCITORI NECALIFICAŢI ÎN INDUSTRIA CONFECŢIILOR- 10 posturi
- se lucrează pe 3 schimburi
- posibilitatea calificării după 3 luni

MECANIC SECŢIA TRICOTAJE (2 posturi)
- se lucrează pe 3 schimburi

Se oferă - salariu motivant, tichete de masă, prime de prezenţă şi eficienţă, asigurăm transport

Relaţii la telefon ARAD 0257-216.836, fax: 0257-216.835, e-mail: office@antonind.net sau la adresa Anton Industries - Zona Industrială N-V Calea Aurel Vlaicu 291

Fabrică de medicamente si produse naturale

caută pe teritoriul judeţului Arad:

medici, reprezentanţi vânzări birou si pe teren.

Nu cerem experienţă. CV-urile se trimit în limba maghiară sau română pe adresa de mail : drdozsa@freemail.hu (site www.artrozis.com).

Informaţii la telefon : +36702245969 (H-770908)

PEUGEOT
Concesionar Peugeot
Mixtelec, 1 EST
0257-278-738

SC AUTO SML SRL

WWW.AUTOSML.RO

HYUNDAI
NEW THINKING.
Concesionar HYUNDAI
Calea Timisorii, F.N
0257-278-042

CONCESIONAR HYUNDAI ŞI PEUGEOT PENTRU JUD. ARAD, VĂ AŞTEAPTĂ ÎN CONCESIUNILE NOASTRE PENTRU A BENEFICIA DE 20% REDUCERE

LA MANOPERA SI PIESE DE SCHIMB PENTRU ORICE VEHICUL MAI VECHI DE 4 ANI!

Publicitate: 0257/210.775; 0257/280.904

EVIDENŢIAZĂ-TE!

Talon valabil până în 31 martie 2011

Text: **DATA apariţiei:**.....

.....

.....

.....

.....

.....

.....

.....

Date personale:

Nume şi Prenume:

Telefon:

Buletin de identitate:

TALON + PREŢUL CATEGORIEI AFERENTE

Anunţurile se preiau zilnic, la ghişeu, până în ora 16^{00}, după această oră, se pot prelua doar prin intermediul sistemului online de preluare al anunţurilor disponibil pe www.jurnalaradean.ro . Anunţurile de mică publicitate din Jurnal Arădean se publică pe baza talonului din ziar
Redacţia nu îşi asumă responsabilitatea pentru conţinutul anunţurilor de mică publicitate!

JURNAL ARĂDEAN

În aceste momente grele ne alăturăm suferinţei colegului nostru, Dascăl Dumitru, la despărţirea de soţia sa,

IULIANA DASCĂL,

plecată în căutarea adăpostului pentru veşnicie. Sincere condoleanţe!

Colegii de la Grădiniţa şi Şcoala Generală Grăniceri

Am primit cu tristeţe vestea plecării colegei noastre,

IULIANA DASCĂL,

plecată prea devreme spre alte zări necunoscute. Flori, lumânări şi lacrimi îi vor veghea somnul de veci. Condoleanţe întregii familii!

Personalul Şcolii Generale Şiclău

Sincere condoleanţe familiei îndoliate Dascăl Dimitrie în aceste momente de grea încercare pricinuite de decesul soţiei sale

DASCĂL IULIANA.

Florica şi Moise Mînzat

O inimă caldă a încetat să mai bată, un suflet s-a ridicat la cer şi pleacă departe de noi, dar mai aproape de Dumnezeu. Un omagiu, o lacrimă şi o floare pentru cea care a fost bunica noastră dragă

CHEVEREŞAN VIORICA,

din Pecica.

Dumnezeu s-o odihnească în pace!

Nepotul Chevereşan Radu cu soţia Silvia şi copiii Edi, Ruben şi Patricia

Suntem alături de prietenul nostru Nelu Meseşan la decesul mamei sale. Sincere condoleanţe familiei!

Fam. Maxim, Gabor, Morcan şi Tuns

Colectivul Direcţiei Silvice Arad este alături de colegii Chevereşan Mircea şi Marilena la despărţirea de mama respectiv soacra şi transmite sincere condoleanţe familiei.

Colectivul Spitalului Orăşenesc Ineu, este alături de familia îndurerată în aceste grele momente pricinuite de moartea

Dr. PUTICIU ADRIAN

medic de excepţie în cadrul Spitalului Ineu.

Suntem alături de d-na Dora Mureşan la greaua durere pricinuită de pierderea iubitului soţ. Transmitem sincere condoleanţe!

Rodica Ţucă-Sîrbovan şi Dorina Bubulici

Program publicitate:
pe B-dul Revoluţiei, nr. 81
luni-vineri: 8.00-18.00,
duminică: 9.00-13.00,
pe Poetului 1C (hala 36)
luni-vineri: 9.00-16.00.

Nu eşti singură în momentele grele în care trebuie să te desparţi de cea mai dragă fiinţă din lume,

MAMA.

Colectivul Grădiniţei PP 16 Arad îţi este alături stimată d-nă directoare Pîrva Elena, te sprijină şi transmite întregii familii sincere condoleanţe!

Suntem alături de d-na directoare Pîrva Elena în marea durere pricinuită de pierderea mamei sale şi transmitem întregii familii sincere condoleanţe! Dumnezeu să o odihnească în pace!

Fam. Bacoş şi Faur

A pornit pe drumul fără întoarcere după o scurtă şi grea suferinţă dragul nostru soţ, tată şi bunic

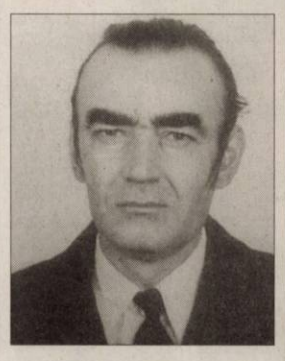

BLIDIŞEL AUGUSTIN,

în vârstă de 71 ani,

din Sântana.

Te vor plânge mereu soţia Florica, fiica Mioara cu soţul Dorel, nepoatele Anda cu soţul Gerhart, Tita cu prietenul Paul

Dumnezeu să-l odihnească în pace pe cel care a fost

BLIDIŞEL AUGUSTIN.

Sincere condoleanţe familiei Negrea Dorel din partea familiilor Trif şi Duluş

Mulţumim tuturor celor care au fost alături de noi şi l-au condus pe ultimul drum pe cel care a fost

BLIDIŞEL AUGUSTIN.

Familia Negrea

Mulţumim celor care au fost alături de noi la trecerea la cele veşnice la numai 59 de ani a celui care a fost iubit soţ, tată, frate, cumnat şi unchi

DAN STELIAN IOAN

fost angajat al

Uzinei de Vagoane Arad.

COMEMORĂRI

O amintire frumoasă pentru cei care te-au cunoscut, o mare durere pentru cei care te-au pierdut. Cu tristeţe în suflet amintim că s-au scurs 9 ani de când dragul nostru tată, socru şi bunic iubitor

MIHUŢA GHEORGHE

a trecut la cele veşnice.

Familia Mihuţa

Şi Azi, când se împlinesc 4 ani de când ai plecat la îngeri, tu

DALIN,

ai rămas în sufletele noastre şi vei rămâne neuitat pentru totdeauna.

Boss şi Cici

Publicitate 0257-210.775

Puiul nostru drag şi frumos

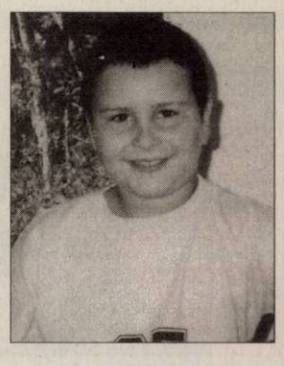

DALIN

astăzi se împlinesc 4 ani foarte grei de când Dumnezeu a decis să te i-a lângă El. Astăzi eşti un înger şi suntem siguri că veghezi asupra noastră şi a tristeţii care o avem în suflet. Te-am iubit şi te vom iubi totdeauna şi nu te vom uita niciodată sufletul nostru drag.

Ai tăi părinţi zdrobiţi de durere Gavrilă şi Daciana şi fraţiorii tăi, Mihnea şi Tudor care o să te cunoască numai din poze datorită unor -Aşa Zis- Medici

Acum, când numele prietenilor tăi, apare iarăşi în primele pagini ale ziarului, numele tău,

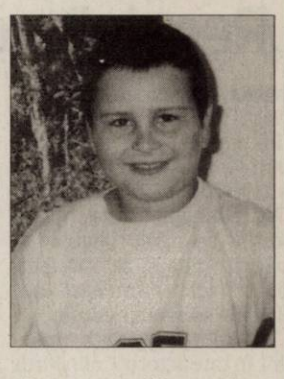

DALIN

CHEŞA-FĂGEAN,

apare aici pentru comemorarea celor 4 ani de la dispariţia ta. Deşi, bunul Dumnezeu ne-a trimis alinare, pierderea ta a produs o rană adâncă în sufletele noastre, ce nu se va vindeca niciodată. Ne rugăm pentru odihna sufletului tău drag şi pentru pedepsirea celor care se fac vinovaţi de moartea ta.

Vei rămâne veşnic viu pentru Delia şi mama Sida

Azi se împlinesc 4 ani de când scumpul nostru nepot

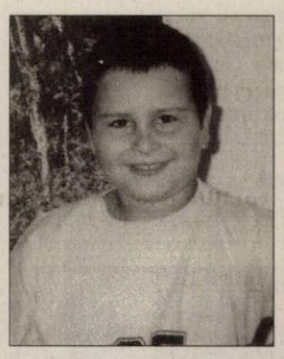

CHEŞA-FĂGEAN DALIN

s-a prefăcut în porumbel şi a zburat dincolo de curcubeu să devină praf de stele, o parte din el a rămas în universul cu două dimensiuni al fotografiilor şi toată amintirea lui în sufletul nostru.

Bunicii Cheşa Vasile şi Varvara împreună cu Lorena, Vio şi Gabi Unc

Când se stinge o flacără o aprinzi din nou dar când se stinge o viaţă o plângi mereu. Azi se împlinesc 4 ani de când nepotul nostru

CHEŞA-FĂGEAN DALIN

a plecat dintre noi.

Roberta, Iliuţă şi Adelina Cheşa

DALI,

Te-am iubit mult, te vom iubi mereu! Nu te vom uita niciodată!

Diţi, Dragu, Natiţa şi Tavi

Bunicii sunt nemuritori prin dragostea lor pentru nepoţii pe care i-au crescut, totuşi odată ne părăsesc, şi nu pentru că le-ar fi murit iubirea, căci ea-i nemuritoare. Obosiţi de drum şi cruci pe care nimeni nu li le-au luat s-au dus în locuri de odihnă. Odihnă, viaţă fără durere şi suspin. V-aţi stins în urmă cu 2 ani

ANTONIA BRIE

şi respectiv 21 ani,

MARŢIAN BRIE

(din Şeitin).

Atât mi-a mai rămas... tristeţe, lacrimi... amintiri... pentru tot vă datorez neuitarea.

A voastră, Carmen Flonta

Anunţurile de deces se publică GRATUIT!

LA NUNTĂ
Ca reprezentanți ai Noului An Chinezesc, cei doi iepurași au fost aduși să poarte noroc mirilor la o nuntă în Chiang Mai (Thailanda), de Valentines Day. FOTO: EPA

A fost salvat de... polonic

KUALA LUMPUR. O femeie din nordul Malaeziei și-a salvat soțul atacat de un tigru cu un simplu polonic din lemn, relata ieri The Australian. Un locuitor dintr-un sat din statul malaezian Perak vâna sâmbătă veverițe chiar lângă casa sa, când a fost atacat de un tigru. Auzind țipetele disperate ale soțului, femeia, care gătea, a ieșit în mare grabă, fără a mai lăsa pe masă polonicul din lemn cu care amesteca într-o oală de curry. Polonicul i-a salvat de fapt pe amândoi, fiind arma cu care felina a fost pusă pe fugă după câteva lovituri peste bot, scrie publicația citată. „Vânătorul" de veverițe a fost spitalizat cu răni severe la picioare și față, însă viața sa este în afara oricărui pericol. Dar dacă nu i-ar fi venit în ajutor soția, nu mai supraviețuia, a recunoscut el.

SURSA: AGERPRES

„Regele" a cucerit premiile BAFTA

LONDRA. Lungmetrajul „The King's Speech" a fost duminică marele câștigător la gala premiilor Academiei de Film și Televiziune Britanice (BAFTA), obținând șapte trofee, printre care cele pentru cel mai bun film și cel mai bun film britanic, informează siteul oficial al evenimentului.

Filmul „The King's Speech", în care actorul Colin Firth interpretează rolul regelui George al VI-lea al Marii Britanii, a fost nominalizat la 14 categorii. În afară de premiile pentru cel mai bun film și cel mai bun film britanic, „The King's Speech" a obținut, printre altele, trofee BAFTA pentru cel mai bun scenariu original, cei mai buni actori în rol secundar - Helena Bonham Carter și Jeffrey Rush, dar și pentru cea mai bună coloană sonoră, semnată de Alexandre Desplat.

Câștigătorii categoriilor „cel mai bun rol principal masculin", respectiv „cel mai bun rol principal feminin" nu au constituit o surpriză - Colin Firth și Natalie Portman („Black Swan").

„Adevăratul curaj/ True Grit" al fraților Joel și Ethan Coen, nominalizat tot la opt categorii, a plecat acasă doar cu trofeul pentru cea mai bună imagine.

Filmul „Rețeaua de socializare/ The Social Network", nominalizat la șase categorii, a primit trei trofee BAFTA, printre care cel pentru cel mai bun regizor. **SURSA: MEDIAFAX**

Colin Firth FOTO: EPA

Cel mai lung sărut din lume

BANGKOK. Șapte cupluri de îndrăgostiți au stabilit, ieri, în Thailanda, cu ocazia sărbătorii de Sfântul Valentin, un nou record mondial pentru cel mai lung sărut din lume, care a durat peste 32 de ore, participanții rămași în cursă refuzând să se oprească după stabilirea recordului, informează AFP. Concursul a fost organizat la Muzeul Louis Tussaud din stațiunea balneară Pattaya.

SURSA: MEDIAFAX

Cupluri în concurs FOTO: EPA

MELINDA
Este o persoană sinceră, ambițioasă, de încredere.

Cu creier micșorat FOTO : FAN

Păsări cu creierul mai mic

LONDRA. Păsările care trăiesc în zona Cernobâl au creierul mai mic decât celelalte. Cercetările arată că scăderea masei creierului este direct legată de reziduurile radioactive din regiune, scrie site-ul maxisciences.com. Un studiu desfășurat pe 550 păsări aparținând unui număr de 48 de specii diferite, care trăiesc în regiunea Cernobâl (fosta URSS, astăzi Ucraina), arată că acestora li s-a micșorat creierul cu 5%.

După accident au fost descoperite depozite radioactive în aproape toate țările din emisfera nordică. Deși nu este permis accesul în locul unde se află centrala nucleară, o echipă internațională de oameni de știință a fost autorizată să efectueze măsurători, pentru a evalua impactul radiațiilor asupra ecosistemului din regiune.

SURSA: AGERPRES

Lady Antebellum, cinci trofee

Grupul pop-country este marele învingător la gala premiilor Grammy 2011.

LOS ANGELES. Grupul pop-country Lady Antebellum a fost marele învingător la gala premiilor Grammy 2011, care a avut loc duminică seară, la Los Angeles, într-un show în care formația americană a fost recompensată cu cinci trofee.

Trioul american Lady Antebellum, nominalizat la șase categorii, a fost recompensat cu cinci premii Grammy, inclusiv pentru „cântecul anului" („Need You Now") și „single-ul anului" („Need You Now").

Trupa pop-country Lady Antebellum FOTO: EPA

Câte trei trofee

Lady Gaga, care a fost purtată pe covorul roșu într-un ou uriaș, a câștigat trei trofee, inclusiv pentru „cel mai bun album pop" („T he Fame").

Rapperul Jay-Z și muzicianul soul John Legend au fost recompensați și ei cu câte trei trofee.

Jay-Z a primit două premii Grammy pentru duetul său cu Alicia Keys („Empire State of Mind"), iar John Legend a fost recompensat pentru colaborarea sa cu grupul hip-hop The Roots.

Eminem, deși era considerat marele favorit al galei, fiind nominalizat la 10 categorii, a trebuit să se mulțumească, în cele din urmă, doar cu două premii Grammy, impunându-se la categoriile „cel mai bun album rap" („Recovery") și „cea mai bună prestație solo rap" (2Not Afraid").

Americanul a concurat și la categoria „cel mai bun album al anului", însă acest trofeu a revenit rockerilor canadieni din trupa Arcade Fire, recompensați pentru cel de-al treilea material discografic de studio al lor, intitulat „The Suburbs".

I-a suflat premiul

O altă surpriză de proporții s-a înregistrat la categoria „cel mai bun artist debutant", unde Esperanza Spalding i-a învins pe canadianul Justin Bieber și pe rapperul Drake, devenind primul muzician de jazz care câștigă acest trofeu.

Chitaristul britanic Jeff Beck, care primise șapte nominalizări, s-a impus la categoriile „cea mai bună prestație instrumentală pop" și „cea mai bună prestație instrumentală rock".

Paul McCartney a primit premiul Grammy pentru „cel mai bun concert rock solo", pentru albumul său live „Good Evening New York City".

Trupa americană Muse a triumfat la categoria „cel mai bun album rock", pentru materialul discografic „The Resistance". Trupa americană, care a și susținut un recital în cadrul galei, a învins nume sonore în această categorie - Neil Young, Pearl Jam, Tom Petty și Jeff Beck. Neil Young a câștigat Grammy-ul pentru „cel mai bun cântec rock", cu piesa „Angry World", extrasă de pe albumul „Le Noise".

În alte categorii, piesa „Only Girl in the World", interpretată de Rihanna, a fost desemnată câștigătoarea categoriei „cel mai bun single dance", iar trupa rock americană The Black Keys s-a impus la categoria „cel mai bun album alternativ", cu „Brothers".

Lady Gaga a „eclozat" dintr-un ou uriaș, ce a fost transportat pe scenă, unde cântăreața americană a interpretat noul ei single, intitulat „Born This Way". **SURSA: MEDIAFAX**

Esperanza Spalding FOTO: EPA

Bruno Mars FOTO: EPA

Rihanna FOTO: EPA

Usher FOTO: EPA

FONDAT 1989, APARE LA ARAD, TEL. 0257/281.802, E-MAIL: REDACTIA.JURNALARADEAN@INFORMMEDIA.RO; PUBLICITATE.JURNALARADEAN@INFORMMEDIA.RO

Cum trebuie să îngrijeşti broasca ţestoasă
PAGINA 11

JURNAL ARĂDEAN

Rodica Tălmaciu mizează pe muzică
PAGINA 12

MIERCURI
16 FEBRUARIE 2011
ANUL XXIII, NR. 6254
16 PAGINI - 1,2 LEI

40 Temperaturile se vor situa între 0 şi 4 grade. Vântul va sufla cu 18 km/h

DIMINEAŢA | AMIAZA | SEARA

Bani cu lipici la bancomate

Utilizatori de bancomate, lăsaţi fără bani din cauza unor dispozitive „cu lipici" montate de cinci tineri.

ARAD. Furau bani din bancomatele din Vlaicu. Este vorba despre două grupări de tineri, spun polițiștii, care foloseau un dispozitiv „cu lipici", la propriu. Banii se „lipeau" pur și simplu de aparatul inventat de cei cinci. Adevărații clienți introduceau cardul pentru a scoate bani, bancomatul nu le elibera banii, cu toate că efectuaseră tranzacția. Crezând că bancomatul este defect, oamenii plecau. În acel moment își făceau apariția tinerii care dezlipeau dispozitivul de pe bancomat și luau banii aflați pe aparatul montat de ei pe ATM. „Suspecții foloseau un dispozitiv, pe care era aplicată o bandă adezivă pe ambele fețe, care era montat peste orificiul de eliberare a banilor. În aceste condiții, așteptau ca persoanele care doreau să scoată bani de la bancomat să efectueze tranzacția, iar după ce acestea plecau de la bancomat fără banii solicitați, suspecții scoteau dispozitivul pe care erau prinși banii", au declarat reprezentanții IPJ Arad. Pentru că știau că au bani în cont, oamenii au sesizat unitățile bancare care le-au emis cardul despre cele întâmplate. La rândul lor, reprezentanții băncilor au sesizat poliția, care a început să efectueze cercetări. Prejudiciul nu a fost deocamdată stabilit însă polițiștii estimează că acesta nu este mare, pentru că au intervenit la timp și nu au lăsat cele două grupări să mai acționeze.

Din prima grupare făceau parte trei tineri din Arad, iar din a doua doi bărbați din Fântânele. /P.8

La coadă pentru impozit FOTO:FAN

Direcţia Fiscală luată la întrebări

ARAD. Restanțe nejustificate, case încă în construcție și impozitate, sunt doar câteva dintre subiectele pe care arădenii le abordează pe pagina de forum a Primăriei Municipiului Arad. Plata impozitelor a iscat nemulțumirea unora, însă Primăria le răspunde tuturor cu texte din legile în vigoare. /P.6

Pensionarii, gratuit în instanţă

ARAD. Conservatorii arădeni asigură asistență juridică, inclusiv reprezentare în instanță, pensionarilor care vor să atace plata CASS. /P.5

Tânărul, prins de polițiști FOTO:V.O.

Prins în timp ce vindea droguri

ARAD. Un tânăr în vârstă de 21 de ani a fost prins în flagrant de polițiștii din cadrul Biroului de Crimă Organizată pe când încerca să vândă 100 de grame de canabis. Tânărul a fost arestat pentru 29 de zile. /P.8

REVENIRE

Top cele mai mari creşteri în auto în luna octombrie.

	evoluție - %
Seat	138,5
Opel	112,2
Mitsubishi	62,8
BMW	52,7
Audi	51,1
Porche	44,4
Renault	38,5
Nissan	29,7
Dacia	22,6

Grafica: Jurnal arădean sursa: Capital

11039
9 771220 748034

GREENPEACE

În lanţuri pe calea ferată

Activiștii Greenpeace s-au legat ieri cu lanțuri de calea ferată în Karlsruhe. 35 de activiști anti-nucleari au vrut să demonstreze că sunt împotriva unui transport de 56 de tone de reziduuri nucleare. FOTO:EPA

Procesul edilului: pregătiri pentru pledoaria finală

Avocaţii celebri ai inculpaţilor au venit chitiţi să pună punct final judecăţii; DNA mai vrea precizări şi face obiecţii.

ARAD. Zi importantă pentru inculpații din dosarul fabricii de zahăr și pentru avocații acestora. Așa reiese, dacă nu din altceva, din prezența, ieri, în sala de judecată, la termenul stabilit de judecător în procesul primarului, atât a avocatului Gheorghiță Mateuț, reprezentantul legal al lui Gheorghe Falcă, cât și a lui Cătălin Dancu, avocatul patronilor Elecon (Demeter Francisc și Radu Vasil), avocați absenți de la ultimele înfățișări. În fapt, toți cei implicați în proces - de la cei patru inculpați și avocații lor, până la procuror și avocatul Municipiului, și-au făcut ieri simțită prezența în sala de judecată cu mult înainte de proces. Motivul? Se pare că celebrii avocați din București au venit să țină pledoariile finale, crezând că nu mai sunt prea multe de adăugat la judecata pe fond. Lovitura finală era pregătită de avocatul Mateuț, care venise hotărât să mai adauge câteva probe la dosar.Nu a fost, însă, să fie momentul pledoariilor (după care instanța urma să-și fixeze termenul de pronunțare a sentinței), căci DNA a formulat noi cereri. Procurorul DNA a cerut, din start, amânare pentru studierea răspunsurilor date de evaluatorul care a realizat expertiza casei de pe strada Caragiale la obiecțiile formulate de aceeași DNA. /P.8

Dascălii trebuie să semneze amânarea FOTO: M.A.

Ordinul se aplică, fără discuţii

ARAD. Inspectoratul Școlar Arad obligă conducerile școlilor să solicite amânarea proceselor pe Legea 221/2008. Directorii au la dispoziție 48 de ore pentru a completa și depune la instanțele judecătorești cererile privind amânarea. Sindicatul contestă acțiunea. /P.5

USL Arad se „naşte" la Centru

ARAD. Protocolul de funcționare a Uniunii Social Liberale Arad se va semna, de către reprezentanții ACD și PSD Arad, la București, în prezența liderilor centrali. /P.5

Zeci de mii de verificări

ARAD. Angajații Serviciului Public Comunitar de Evidență a Persoanei au efectuat cu peste 50 la sută mai multe verificări în cursul anului 2010 față de anul 2009. /P.3

Dan Ţapoş FOTO:A.H.

Ţapoş, prioritate pentru cei de la UTA

ARAD. Acționarul majoritar al FC UTA, Iulian Olaru, ne-a declarat, aseară, că va face tot posibilul pentru a-l convinge pe Dan Țapoș să revină în cadrul clubului. „Avem nevoie de un profesionist precum este Dan Țapoș", punctează Olaru. JA-L.S.

PERICOL

O haită de aproximativ 7 câini maidanezi au „pus stăpânire", ieri dimineață, pe zona UTA. Oamenii care au trecut prin zonă la acea oră au ocolit haita de câini de teamă să nu fie mușcați și mutilați. Astfel de haite pot fi văzute peste tot prin Arad, fără ca autoritățile să se sesizeze. FOTO: I.C.

REMEMBER: 16 FEBRUARIE

1836 S-a născut Bogdan Petriceicu Haşdeu, spirit enciclopedic al culturii române, filolog, folclorist, prozator, dramaturg, istoric şi publicist (d. 1907)

1838 S-a născut Henry Adams, istoric şi om de litere american (d. 1918)

1893 S-a născut Emil Dorian, poet şi prozator (d. 1956)

1923 Mormântul faraonului Tutankamon a fost inclus în circuitul turistic egiptean

1925 S-a născut Carlos Paredes, compozitor portughez de muzică de chitară (d. 2004)

1926 S-a născut John Schlesinger, regizor de film (d. 2003)

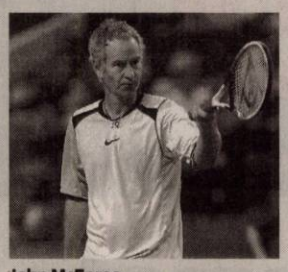

John McEnroe

1935 S-a născut Sonny (Salvatore) Bono, membru al grupului Sonny and Cher (d. 1998)

1959 S-a născut John McEnroe, jucător de tenis american

1995 A murit Victor Kernbach, prozator, poet, eseist, traducător (n. 1923)

COMENZI TAXI

ALFA PLUS 949; 349.349
TAXI ALFA 945; 22.88.88; 25.25.26; 0723-200.301; 0745-50.60.70

AU PLECAT DINTRE NOI

Fogoraşi Tiberiu (1966), Macaria Nicolae (1934)

anunţurile de deces se publică gratuit

TELEFOANE UTILE

☎INFORMATII TELEFONICE: 118.932; ☎ROBOT: 1958; ☎APEL UNIC DE URGENTA (SALVARE, POLITIE; Pompieri): 112; ☎PRIMARIA MUNICIPIULUI ARAD: Program de relatii cu publicul (camera 5) luni-vineri între orele 8-20. Tel.: 0257/284.744; tel. centrala: 0257/281.850; ☎S.C. E.ON GAZ ROMÂNIA - Sucursala Arad - Dispecerat si interventie telefon:0357/403.321; ☎DERANJAMENTE CURENT ELECTRIC: 0257/929; ☎INFORMATII CFR: 0257//231.777; ☎PROTECTIA CONSUMATORULUI: B-dul Revolutiei, nr. 50. Telefon: 0257/257.049; ☎GOSPODARIREA COMUNALA ARAD S.A.: 0257/270.352; 0729-009.033; 0257/270.352; ☎POLITIA DE FRONTIERA: 1959; ☎SC CET (Dispecerat şi intervenţie termoficare): 0357/412.244; 0257/ 231.367; 0357/412.233; ☎POLIŢIA LOCALĂ: 0257/939.

SUDOKU

REGULI: În fiecare bloc sunt câteva cifre între 1 şi 9, stabilite dinainte. Acestea trebuie completate cu cifrele lipsă, în aşa fel încât fiecare număr să figureze o singură dată. De asemenea, cifrele de la 1 la 9 trebuie să figureze o singură dată atât pe rândurile orizontale cât şi pe coloanele verticale ale celor nouă blocuri luate împreună.

ÎNCEPĂTORI

			3	1	7	2		6
			5			3	7	1
		3		4	2	9		
5	3				9		1	
8		4		7		5		
6		1	4		5	8		
4	2	7		8	6			5
	8		7					9
3	6					7	8	4

AVANSAŢI

7	1							
5			4			8		6
8					2		1	4
	3						4	1
				9	6	5	3	
		2		5				
	5			4				
		8	6	1				
	4	1	8					9

Soluţiile jocurilor din numărul precedent:

ÎNCEPĂTORI

3	6	5	9	4	2	7	8	1
1	4	2	5	7	8	3	6	9
9	8	7	3	1	6	2	5	4
8	1	4	2	5	9	6	7	3
6	7	3	1	8	4	5	9	2
2	5	9	7	6	3	1	4	8
7	9	6	8	2	1	4	3	5
4	2	8	6	3	5	9	1	7
5	3	1	4	9	7	8	2	6

AVANSAŢI

6	1	2	8	7	5	3	4	9
8	4	5	3	6	9	7	1	2
7	3	9	2	4	1	5	6	8
4	5	8	6	1	7	2	9	3
3	9	6	4	8	2	1	7	5
2	7	1	9	5	3	4	8	6
1	6	4	5	2	8	9	3	7
5	8	3	7	9	4	6	2	1
9	2	7	1	3	6	8	5	4

UNDE MERGEM în Arad

CINEMA

DACIA „3 zile de coşmar" (SUA)), orele 14; 17; 20.
ARTA „Ruptura" (Franţa), orele 15; 17.30; 20
CINEMA CITY
Anotimpul vrăjitoarelor, orele 15:10, 17:10, 19:20
Burlesque: Vis împlinit, ora 16:30
Cum s-o dai să fie bine?, ora 16:20
Cum ştii dacă ai noroc?, orele 14:20, 16:40, 19:10, 21:30
Dragoste şi alte dependente, orele 13:50, 21:00
Fără obligaţii, orele 14:50, 17:10, 19:30, 21:50
Gnomeo şi Julieta 3D, orele 14:10, 16:10, 18:10, 20:00, 22:00
Călătoriile lui Gulliver 3D, ora 20:50
O familie de coşmar, orele 13:10, 21:20
O poveste încălcită 3D subtitrat, orele 15:30, 21:30
O poveste încălcită 3D dublat, orele 13:20, 17:40, 19:20
Turistul, orele 14:00, 18:50, 21:20
Ursul Yogi 3D, orele 14:00, 15:40, 17:20, 19:00
Viespea verde 3D, orele 14:40, 17:00, 19:45, 22:10

CONCERTE

Concert simfonic. Dirijor: Cristian George Neagu; Solistă: Pelin Halkaci (Turcia); În program: Ulvi Cemal Erkin - Concertul pentru vioară şi orchestră (P.A.), Nikolai Rimski Korsakov - seherezada suita simfonică op. 35 (joi, 17 februarie, ora 19, în sala Palatului Cultural)

TEATRU

„Totul despre femei", de Miro Gavran. Regia – Felix Crainicu (joi, 17 februarie, ora 19, sala Studio)

SĂNĂTATE

CABINET GINECOLOGIC: Arad, B-dul Decebal nr. 11 (lângă Hotel Aradul). EFECTUĂM: DISPENSARIZARE ŞI ASISTENŢĂ LA NAŞTERE ÎN TIMIŞOARA ŞI ARAD, TEST PAP, ECO VAGINAL, CHIURETAJ. Programări la telefon: 0727.008.794. **MEDLINE SERVICE** - injecţii, pansamente, perfuzii, recoltări analize la domiciliu, 7 zile din 7. Tel. 0257.338.578; 0728.285.762; 0728.285.760.

PIEŢE/TÂRGURI

Azi este zi de piaţă la Păncota, Beliu, Buteni, Şiclău, Macea, Vânători, Pecica, Şiria şi zi de târg la Beliu şi Buteni. Mâine, joi, este zi de târg săptămânal la Curtici, Sebiş, Cermei, Săvârşin, Secusigiu, Zerind.

HOROSCOP

BERBECUL (III.21.-IV.20.)
Aveţi şanse mari să găsiţi un nou locul de muncă, asa cum vă doriţi. Farmecul personal vă ajută să rezolvaţi unele probleme pe cale diplomatică.

TAURUL (IV.21.-V.20.)
Este posibil să aveţi dificultăţi pe plan sentimental, din cauza stării de emotivitate care vă împiedică să vă exprimaţi deschis şi clar. Nu evitaţi comunicarea!

GEMENII (V.21.-VI.21.)
În cursul dimineţii s-ar putea să fiţi indispus din cauza unor neplăceri pe plan sentimental. Totul se rezolvă în scurt timp, cu ajutorul unui prieten.

RACUL (VI.22.-VII.22.)
Starea de melancolie pe care o resimţiţi se datorează problemelor sentimentale. Astăzi ar fi bine să vă ocupaţi de activităţi casnice.

LEUL (VII.23.-VIII.23.)
În prima parte a zilei sunteţi foarte emotiv şi este posibil să aveţi dificultăţi de comunicare. Încercaţi să vă ordonaţi ideile şi nu refuzaţi comunicarea!

FECIOARA (VIII.24.-IX.23.)
Chiar dacă anturajul vă apreciază ideile originale, ar fi bine să ţineţi cont şi de ideile lor. Astăzi nu este recomandabil să vă implicaţi în activităţi importante.

BALANŢA (IX.24.-X.23.)
În prima parte a zilei s-ar putea să întâmpinaţi mici dificultăţi în relaţiile sentimentale. Puteţi rezolva totul foarte uşor.

SCORPIONUL (X.24.-XI.22.)
Dimineaţa s-ar putea să fiţi cam confuz. Dacă reuşiţi să evitaţi o discuţie aprinsă, în scurt timp situaţia se vă îmbunătăţi de la sine.

SĂGETĂTORUL (XI.23.-XII.21.)
Ar fi bine să acceptaţi ajutorul oferit de prieteni, pentru că numai aşa puteţi rezolva tot ce v-aţi propus pentru astăzi.

CAPRICORNUL (XII.22.-I.20.)
Se pare că sunteţi cam confuz şi nu este recomandabil să luaţi decizii importante. Vă sfătuim să amânaţi activităţile care necesită un efort intelectual deosebit.

VĂRSĂTORUL (I.21.-II.20.)
Sunteţi hotărât să demaraţi o activitate nouă. Organizaţi-vă cât mai bine şi nu vă pierdeţi timpul cu activităţi care nu sunt strict necesare! Este o zi favorabilă schimbărilor în cămin.

PEŞTII (II.21.-III.20.)
Aveţi tendinţa să vă ocupaţi numai de problemele personale şi să neglijaţi relaţiile sentimentale. Chiar dacă situaţia financiară nu vă mulţumeşte, evitaţi speculaţiile de orice fel.

„Jurnal arădean" vă ascultă

Între orele 11 - 13, la telefonul 0257.280943, redactorul nostru vă stă la dispoziţie.

ARAD. Cristina Viorica locuieşte în cartierul Aurel Vlaicu şi ne-a contactat pentru a afla valoarea unei sume de bani. „Aş dori să ştiu dacă se poate afla cât ar valora în zilele noastre 20.000 de lei de prin anii 1988, 1987. M-ar interesa dacă există vreo instituţie care ar putea să îmi răspundă".

O îndrumăm pe cititoarea noastră să se adreseze Direcţiei Judeţene de Statistică Arad - Str.Iuliu Maniu, Nr.77, telefon: 0257 256 104, pentru a i se comunica rata inflaţiei care va fi aplicată sumei în cauză.

Lucian Stan din Agrişu Mare doreşte să i se adreseze primului ministru.

Guvernul României are următoarea adresă: Piaţa Victoriei nr. 1, sector 1, Bucureşti, telefon: 021-314.34.00 sau 021.319.15.64. Pentru Biroul audienţe cetăţeni se va apela interior 1006.

R.O. din Arad ar dori să afle de ce nu a primit încă diferenţa de bani la pensie, pentru grupa I.

Îl rugăm pe cititorul nostru să se adreseze Casei Judeţene de Pensii Arad - 0257.281.345.

JA-A.P.

CURS VALUTAR

DENUMIREA VALUTEI	BNR	BCR		BRD		San Paolo Bank		Banca Românească		MKB Nextbank		Alpha Bank		Casa de schimb LUXOR	
		C	V	C	V	C	V	C	V	C	V	C	V	C	V
Euro	4,25	4,20	4,28	4,17	4,32	4,17	4,30	4,22	4,27	4,20	4,29	4,21	4,29	4,24	4,27
Dolar SUA	3,14	3,09	3,21	3,07	3,21	3,09	3,19	3,12	3,17	3,08	3,19	3,09	3,20	3,09	3,13
Forint	0,0156	0,0151	0,0161	0,0146	0,0163	0,0145	0,0165	-	-	-	-	-	-	0,0156	0,0159
Gram aur	136														

Vremea

Miercuri, 16 februarie

1° Temperatura va fi între 0-1. Vântul va sufla cu 18 km/h, dinspre SE.

3° Temperatura va fi între 2-3. Vântul va sufla cu 15 km/h, dinspre ES.

www.aradon.ro

LA ORA 6 **LA ORA 18**

ZIUA PRECEDENTĂ

Arad	2°C	Umiditate:	87%
Lipova	2°C	Presiune:	757mmHG
Chişineu- Criş	2°C	Precipitaţii:	20 %
Săvârşin	2°C	Vânt:	11 km/h
Sebiş	2°C	Direcţie vânt:	ESE

AZI

Temperaturile se vor situa între 0 şi 4 grade. Vântul va sufla cu 18 km/h, dinspre SE.

SOARELE

Răsare: 07:39
Apune: 18:00

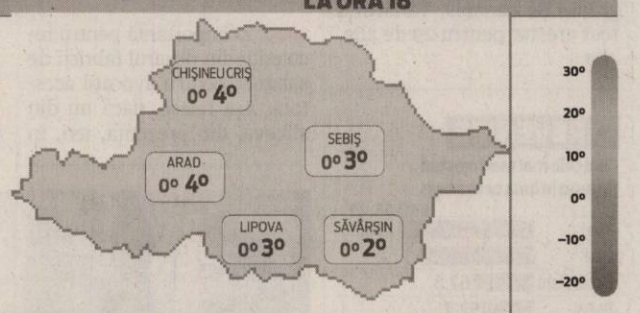

FAZELE LUNII

03. 02. | 11. 02. | 18. 02. | 25. 02.

MIERCURI	JOI	VINERI	SÂMBĂTĂ
0° 4°	1° 7°	2° 9°	3° 5°
parţial noros	lapoviţă	lapoviţă	lapoviţă

CALENDAR

Biserica ortodoxă: Sf. Sfinţit Mc. Pamfil; Sf. Mc. Valent, Pavel şi Seleuc; Cuv. Flavian
Biserica greco-catolică: Sf M Pamfil şi cei împreuna cu el
Biserica romano-catolică: Ss. Iulianşi Iuliana, fraţi m.

PROGNOZĂ PENTRU TREI ZILE

Temperaturile minime vor fi cuprinse între 0-3 şi grade, iar cele maxime între 4 şi 9 grade.

Temp.minime: 0 la 3° C
Temp.maxime: 4 la 9° C

JURNAL ARĂDEAN
Str. Poetului nr. 1C, Arad
BRAT Auditat de BRAT
Reclamaţii difuzare: 0257/ 228586

Director editor: Mircea Ţişcă (8471)
Secretariat: 0257.281802 (centrala), fax - 0257.280655
Şef departament difuzare: Carmen Csordas
Marea publicitate: 0257.280904 (int. 8488); Mica publicitate: 0257.210775
Tiparul executat la: SC Inform Media SRL, Calea Torontalului, DN 6, km 5,7, Timişoara

Editor coordonator: Adriana Barbu (8410) Responsabil de număr: Andreea Pintea
Secretar general de redacţie: Gabriela Groza (8417) **Departamente: Eveniment:** Simona Butaru (8412), Monica Ardelean (8446), Alin Gherasim, **Politic:** Tristan Mihuţa (8431), Simion Todoca (8425); **Economic:** Andreea Pintea (8419), Margareta Szegö (8435); **Cultură, Învăţământ:** Vasile Filip (8428); **Social:** Diana Duţu (8429); **Sport:** Daniel Scridon (8427), Adrian Hărţău (8433), Leo Sfăra (8434);
Tehnoredactare: Ghizela Şerban, Ramona Vidulescu
REDACŢIE : tel. 0257.281802 (centrala); fax 0257.280655 (int. 8490), 0257.281797 (int.8489); e-mail:redactia.jurnalaradean@informmedia. ro, adevaruldearad@informmedia.ro, publicitate.jurnalaradean@informmedia.ro, publicitate.adevarul@informmedia.ro

Pregătiri pentru pledoaria finală

Avocaţii celebri din dosarul Elecon au venit chitiţi să pună punct final judecăţii; procurorii DNA, nu.

După şedinţă, înainte de sentinţă FOTO: A.B.D.

ARAD. Tot DNA a formulat, în scris, obiecţii la expertiza depusă în cazul terenului fabricii de zahăr.

Avocaţii inculpaţilor nu au avut nimic de contestat sau obiectat la expertizele depuse pentru cele două terenuri, căci valoarea lor a ieşit favorabilă celor din boxa acuzaţilor. Casa de pe Caragiale a ieşit chiar mai ieftină decât preţul plătit de primar, în timp ce terenul fabricii da zahăr a fost evaluat la aproximativ 800.000 de euro, adică preţ extrem de apropiat de cel plătit de Elecon Primăriei Arad pentru acel teren, vândut imediat cu trei milioane de euro.

Calculul făcut de expert, în urma căruia valoarea terenului a fost stabilită la mai puţin de 16 euro/mp (valoare calculată de Primăria Arad la momentul vânzării) i-a nemulţumit puternic pe procurorii DNA. Aceştia au depus obiecţii la expertiză şi i-au cerut evaluatorului să aducă la dosar o serie de acte. Cererile DNA au fost, însă, aspru criticate de Cătălin Dancu, avocatul patronilor Elecon. Acesta i-a cerut judecătorului să analizeze atent obiecţiile DNA care depăşesc cadrul normal.

Războiul lui Dancu

„Eu mă opun categoric ca instanţa să agreeze acest mod de a face obiecţii... Vi se cere dvs., ca judecător, să mijlociţi, în fapt, aducerea altor acte la dosar, acte pe care DNA ar fi trebuit să-şi bazeze expertiza iniţială, care stă la baza acuzelor. În faza de urmărire penală, eu personal am cerut procurorului Ţuluş să accepte a se realiza parte din actele pe care DNA le cere acum expertului, dar atunci mi s-a răspuns că aceste probaţiuni nu sunt necesare. Dvs. (către judecător - n.r.) sunteţi pusă, acum, să evaluaţi obiectivitatea unor obiecţiuni şi cereri în care DNA nu credea la început. Vi se cere, prin intermediul expertului, să aduceţi la dosar rapoarte şi apoi să se pornească întreaga evaluare de aici. Dacă DNA nu a avut aceste documente până acum, cum au ajuns la preţul cuprins în dosar?", a subliniat Cătălin Dancu.

Decizia judecătorului

Judecătorul i-a precizat avocatului faptul că expertul trebuie să răspundă la criticile şi obiecţiile formulate de DNA, considerate obiective, dar a precizat şi faptul că „având în vedere obiecţiile formulate, nu se impune ca expertul să prezinte alte documente decât cele pe care le-a avut în vedere la momentul realizării expertizei".

Finalul lui Mateuţ

La judecata de ieri s-a procedat, însă, şi la administrarea de probe noi.

Aceasta a fost solicitată de Gheorghiţă Mateuţ şi nu a fost refuzată nici măcar de procurorul DNA. Mateuţ a cerut, „în apărarea lui Gheorghe Falcă să depun înscrisuri care sunt mijloace de probă ce conţin menţiuni privind fapte şi împrejurări de fapte care conduc la aflarea adevărului şi care trebuie avute în vedere la soluţionarea sentinţei".

Probe noi

Printre noile acte depuse la dosar se numără: contractul de vânzare-cumpărare al casei de pe strada Caragiale, autorizarea de costuri, borderoul de investiţii, adresa Prefecturii Arad privind viza de legalitate pe hotărârea de vânzare a terenului Elecon, hotărâri ale CLM care au fost adoptate în baza legii 577/2011 (act care stă şi la baza vânzării terenului Elecon, obiectul mitei, potrivit procurorilor DNA) şi un raport al Curţii de Conturi privind un control efectuat pe acest domeniu la Primăria Arad.

ADRIANA BARBU DĂNILĂ
adriana.barbu@informmedia.ro

ULTIMA ÎNFĂŢIŞARE

În urma celor administrate la dosar şi a cererilor depuse, judecătorul a fixat noul termen de judecată pe 1 martie, moment la care este posibil ca avocaţii şi procurorul să dea citire pledoariilor finale. În caz că alte obiecţii nu vor mai fi ridicate de procurorul DNA.

STRĂMUTAREA, PE 24 FEBRUARIE

Ultima înfăţişare ar putea fi programată pentru data de 1 martie, dar până atunci un alt eveniment important legat de acest dosar se va consuma pe 24 februarie, la Bucureşti. Atunci, Înalta Curte de Casaţie şi Justiţie se va pronunţa cu privire la cererea DNA de strămutare a procesului în alt judeţ.

SPUNEŢI-NE CUM V-A AFECTAT CRIZA

V-a afectat criza? Dacă da, în ce măsură şi care sunt domeniile în care aţi resimţit cel mai puternic criza? Aţi fost nevoiţi să reduceţi din cheltuielile zilnice? Spuneţi-ne şi nouă cum. Spuneţi-ne povestea supravieţuirii.
Vă aşteptăm răspunsurile la adresa de e-mail: redactia.jurnalaradean@informmedia.ro şi facebook aradon.ro, sau pe adresa redacţiei, str. Poetului nr.1 C, Arad.

Compania de Apă, controlată

ARAD. Compania de Apă Arad a contractat servicii complexe de audit de la o firmă bucureşteană. Potrivit anunţului publicat ieri, s-a semnat contractul de servicii financiare „Servicii de audit pentru efectuarea Rapoartelor de audit aferente anilor 2010, 2011, 2012" în conformitate cu prevederile împurmuturilor luate de către companie.

Necesitatea evaluărilor vine în urma condiţiilor stricte din contractele de împrumut semnate de Compania de Apă pentru modernizarea reţelelor. Pentru serviciile de audit, Compania va achita 180.000 lei. **JA - S.B.**

SCHIMBARE DE SOLUŢIE

Primăria vrea să schimbe soluţia la Preparandia şi să înlocuiască pavajul propus cu unul din piatră fasonată, scos din lucrările de săpături de lângă, pentru a dat o notă de istorie şi aici.
FOTO: A.B.D.

Nou
Varice?
Tratament eficient şi modern !!
Tratăm varicele prin Scleroterapie Asistată Ultrasonografic (UGS) :
- fără operaţie chirurgicală
- fără anestezie – este nedureroasă
- fără cicatrici postoperatorii
- fără absenţa de la serviciu / concediu medical
- pacientul îşi poate desfăşura activităţile

zilnice obişnuite în câteva ore de la intervenţie.
HEMOROIZI? FISURI ANALE?
TRATAMENT FĂRĂ OPERAŢIE
Sunt folosite cele mai noi tehnici practicate in Comunitatea Europeană:
- Investigaţiile videocomputerizate
- Fototermocoagularea în spectru infraroşu
- Excizia cu unde de radiofrecvenţă

Colonoscopie şi Ecografie Abdominală Gratuite în cadrul tratamentului!
10% reducere din costul tratamentului pentru pensionari
Arad: 0257 213 888
LaurusMedical clinics
www.laurusmedical.ro
RECLAME

Seculici: De acord cu „decuplarea" lui Boc

Gheorghe Seculici consideră că aceasta s-ar putea face inclusiv prin numirea unui premier independent.

> Un premier independent poate avea un sprijin mai mare
> GHEORGHE SECULICI

ARAD. Preşedintele PDL Arad, Gheorghe Seculici, consideră că, în conjunctura actuală, propunerea ca premierul şi preşedintele partidului să nu mai fie una şi aceeaşi persoană trebuie să fie luată în considerare. „Guvernul Boc şi-a asumat dificila sarcină de a implementa măsurile de austeritate impuse de criză, dar cu puternic impact în rândurile electoratului. Din păcate, efectele se răsfrâng, total nemeritat, asupra întregului partid, putându-se ajunge la un efect pervers, respectiv la culegerea roadelor unor politici corecte de către partide care nu au niciun merit, în dauna partidului care şi-a asumat responsabilităţile, respectiv PDL. De aceea, cred eu, doar în actuala situaţie, funcţia de premier trebuie decuplată de aceea de preşedinte al partidului de guvernământ. În situaţii normale, aşa cum este în toată lumea, partidul care câştigă alegerile numeşte primul ministru, acesta fiind, de regulă, preşedintele partidului respectiv".

Independentul

Liderul democrat liberalilor arădeni consideră că aşanumita „decuplare" se poate face, dacă va fi cazul, inclusiv prin desemnarea unui premier independent. „Nu este adevărat că un independent nu ar avea avea autoritatea şi sprijinul politic necesare. Dimpotrivă, fiind echidistant faţă de toate formaţiunile din coaliţia de guvernământ, poate avea un sprijin mai mare", este de părere Seculici, care a participat la întâlnirea preşedinţilor de filiale cu preşedintele Traian Băsescu, de la Bucureşti.

JA-S.T.

Seculici crede că uzura la guvernare nu trebuie să afecteze exagerat de mult partidul FOTO : JA

Doar o parte din şoferi au plătit parcarea FOTO: JA

Zeci de mii de verificări

ARAD. Angajaţii Serviciului Public Comunitar de Evidenţă a Persoanei au efectuat cu peste 50% mai multe verificări în cursul anului 2010 faţă de anul 2009. Unele dintre cauzele principale ale acestei creşteri sunt... parcarea neplătită de unii şoferi respectiv, neplata impozitelor sau a amenzilor.

„O activitate cu pondere mare în totalul activităţilor desfăşurate în cadrul SPCLEP Arad este reprezentată de verificarea în Registrul de Evidenţă a persoanelor şi comunicarea datelor cu caracter personal conform Legii 677/2005 diferiţilor solicitanţi conform prevederilor legale", se subliniază în raportul de bilanţ al instituţiei.

Mai exact, dacă în 2009, angajaţii serviciului au realizat 23.668 de verificări, în 2010 au fost efectuate 36.061! În total, se înregistrează o creştere de 52,36%.

„Această creştere este datorată în primul rând numărului mare de verificări solicitate de Serviciul Parcări şi Direcţia Venituri din cadrul Primăriei Arad pentru a se putea întocmi procese verbale de contravenţie, respectiv pentru recuperarea creanţelor", precizează conducerea instituţiei. **JA - S.B.**

Strada Renaşterii se întoarce: licitaţie reluată

ARAD. A sosit şi vremea Renaşterii să intre la modernizat. Cel puţin aşa reiese din bugetul Municipiului Arad, unde executivul a pus bani deoparte pentru modernizarea acestei străzi.

Faptul a fost confirmat şi de primarul Gheorghe Falcă, care a recunoscut că strada Renaşterii a fost licitată şi în urmă cu doi-trei ani, a fost desemnat chiar şi câştigătorul licitaţiei, dar lucrurile nu s-au mai mişcat de atunci. Explicaţia de acum vizează faptul că liniile de tramvai nu puteau fi închise atunci (erau alte zone în care traseele tramvaielor fuseseră suspendate). Acum, potrivit edilului, s-a reluat licitaţia şi se va da startul la lucrări.

JA – A.B.D.

Galiş critică „derapajul" PC

ARAD. Preşedintele organizaţiei municipale a PNL Arad, Florin Galiş, a declarat că scepticismul unora dintre reprezentanţii opoziţiei în ceea ce priveşte posibilitatea unei alternative viabile la Primăria Aradului nu este justificat. „Zilele trecute, un coleg de la conservatori spunea că partidele din USL nu au variantă câştigătoare în lupta cu Falcă şi că ar trebui lansat un candidat, o personalitate, dinafară. Consider că acest scepticism afişat nu se justifică şi că, de acum înainte, nu ar trebui să mai existe asemenea derapaje. Făcând abstracţie de persoana mea, PNL Arad are, la orice oră, alternativă la Primăria Aradului, poate lansa oricând un candidat cu şanse de a-l învinge pe Gheorghe Falcă", a declarat Galiş. Totodată, liderul liberal a prezentat-o pe Marta Lupe, recent aleasă preşedinte al organizaţiei municipale de femei, care a vorbit, pe scurt, despre câteva proiecte pe care organizaţia intenţionează să le deruleze. **JA-S.T.**

Galiş a prezentat-o pe noua şefă a femeilor liberale din municipiu FOTO:S.T.

REŢETA ZILEI

Salată de vinete

INGREDIENTE: 1 kg de vinete, 1 ou, 1 ou fiert, sare, piper, 1 linguriţă muştar, 1 ceapă tăiată mărunt. **MOD DE PREPARARE:** Punem vinetele la copt în cuptor cu tot cu coajă. Le verificăm după 30 de minute să vedem dacă sunt gata pentru a le decoji. Dacă sunt gata le decojim şi le batem pe un fund de lemn cu bătătorul pentru vinete. Le punem într-un castron şi separat facem maioneza. Maioneza o facem dintr-un gălbenuş de ou fiert şi un galbenuş de ou crud. Le amestecăm, punem o linguriţă de muştar şi ulei. Adăugăm ulei de fiecare dată când este nevoie astfel încât să obţinem o cantitate destul de mare de maioneză. Adăugăm maioneza peste vinete şi punem şi ceapa tăiată mărunt. Asezonăm cu sare şi piper. Se serveşte cu salată de roşii. **Poftă bună!**

Pentru mai multe REŢETE intră pe **www.culinar.ro**

ÎNTRERUPERI DE CURENT

Joi 17 februarie 2011 - În municipiu h 9-16:str. Independentei, Progresului, Gloriei, Septimiu, Trotusului, Ulmului(p), Mircea Voda(p), P-ta. Bujac, Grivitei, Padurii, Clujului, Dorobanti, Roman Ciorogariu(p); h 9-18: Bârzava (p), Gara Vărădia, Monoroştia, Bătuţa Camping. În judeţ: h 9-18: Vasile Goldis; Avram Iancu; Dezna; Laz; Ranusa; Moneasa, h 8-17: Halmagiu(P);Almas(P)

www.aradon.ro

CITIRE APOMETRE

Joi 17 februarie 2011. Blocuri 7-48 Pasaj, I. Suciu, I. Maniu, 201-255A, 326-367, 551-585, 601-620, 701-734 Micălaca, blocuri zona Gării, Avrig, M. Costin, N.A. Dragomir, Bihorului, O. Ghibu, calea 6 Vânători, Roşiori, blocuri calea Aurel Vlaicu, „A", „N", Haţeg, Fluturilor, Predeal, blocuri calea Romanilor, Patria, Haiducilor, M. Scaevola, blocuri C. Coposu, T. Vladimirescu, p-ţa Spitalului, Ghiba Birta, Banu Mărăcine, Păşunii, Gherghinei, Abrud, Digului, Şt. O. Iosif, Mierlei, Salontei, Prunului, Ţichindeal, Ulpiu, Alunului, Zânelor, Nădejde, Emilian, Laurian, Aron Pumnul, Ghiocelor, Lupeni, Craiovei, Lăcrămioarelor, Nufăr, T. Brediceanu, Dragoş Vodă, Porumbacului, Vulturilor, Veseliei, Mehedinţeanu, Filotei, Voltă, Lungă, Rosmarinului, Dumbrava Roşie, Vadului, Cuptorului, Podului, Bulgară, Rodnei, L. Rebreanu, Ghe. Lazăr, Tribunul Dobra, Plevnei, Kuncz Aladar, p-ţa Arenei, Mozart, Dacilor, Paris. Bulgară, Rodnei, L. Rebreanu, Ghe. Lazăr, Tribunul Dobra, Plevnei, Kuncz Aladar, p-ţa Arenei, Mozart, Dacilor, Paris.

SOLUŢIA INTEGRAMEI LA NR PRECEDENT

N – M – D – SOL – C – MATELOTI – IAHT – VALURI – IMBIA – PIRAT – PUMA – TR – GEN – BALANS – M – FA – JIR – MG – FL – TP – FIN – OCEAN – PORT – CUM – ARCA – ROSU – CAPITAN – FIR – REALES – TI – U – AVAL – SE – AG – C – PARAMA – HAR – NIT – VAS – OR – VAPOARE

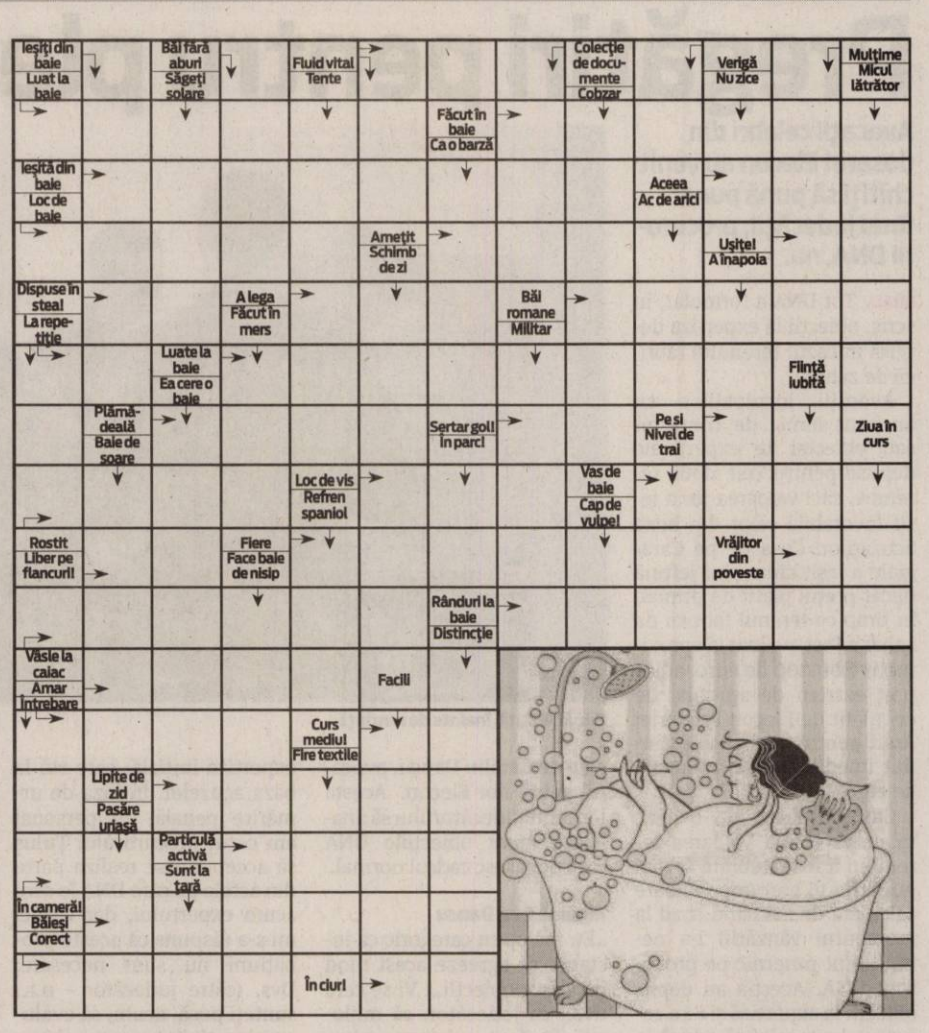

CONCURSUL „CUVINTE NOROCOASE"

ABONAT: ❑ DA ❑ NU

JURNAL ARĂDEAN

COMPLETEAZĂ INTEGRAMELE DIN PERIOADA 2-15 FEBRUARIE 2011 A.C. TRIMITECELE 10 INTEGRAME (ÎNTR-UN SINGUR PLIC ŞI CU UN SINGUR TALON) PÂNĂ ÎN 22 FEBRUARIE 2011 LA SEDIUL REDACŢIEI NOASTRE, STR. POETULUI NR. 1 C SAU PE B-DUL REVOLUŢIEI NR. 81. POŢI CÂŞTIGA UN APARAT ELECTROCASNIC. EXTRAGEREA VA AVEA LOC ÎN 23 FEBRUARIE A.C.

NUME: .....

ADRESĂ: .....

.....

TEL .....

E-MAIL: .....

Programe TV Miercuri, 16 Februarie

TVR 1

07.00 **Telejurnal matinal.** Sport (criptat) Meteo (I)
08.00 **Telejurnal matinal.** Sport (criptat) Meteo (II)
09.00 **Dovadă de iubire.** (s.)
10.00 **Profesioniştii ...** cu Eugenia Vodă. (r.)
11.00 **Pur şi simplu delicios.** (reluare)
11.15 **Rezumatele zilei.** UEFA Champions League (r.)
12.00 **Meseria brăţară de aur.** (reluare)
12.50 **Legendele palatului: prinţul Jumong.** (r.)
14.00 **Telejurnal.** Sport (criptat) Meteo
14.45 **Istorii de buzunar.** (r.)
14.50 **Amintiri din istorie.** (s. Australia, 2007)
15.00 **Teleshopping**
15.30 **Oameni ca noi**
16.00 **Convieţuiri**
17.00 **Generaţia contra.** (reluare)
17.30 **ONG Blitz**
18.00 **Telejurnal.** Meteo
18.30 **Legendele palatului: prinţul Jumong.** (s.)
19.40 **Sport**
20.00 **Telejurnal**
20.40 **Tema zilei.** Meteo
21.05 **Studio UEFA Champions League**
21.40 **Fotbal.** UEFA Champions League. Turul optimilor de finală (21.45)Arsenal- F.C.Barcelona
23.45 **Rezumatele zilei.** UEFA Champions League
00.50 **Dante 01.** (SF, Franţa, 2001) Cu: Lambert Wilson, Simona Maicanescu. Regia Marc Caro. Pe staţia spaţială Dante 01, închisoare şi azil pentru criminalii nebuni, soseşte un nou deţinut, căruia i se spune Sfântul Gavriil, şi care este acuzat că i-a ucis pe toţi membrii echipajului unui convoi spaţial. Violent, noul deţinut e însă înzestrat cu puteri nebănuite.
02.15 **Generaţia contra.** (r.)
02.45 **Atunci şi acum.** (r.)

PRO TV

07.00 **Ştirile Pro Tv.** Ce se întâmplă, doctore? Omul care aduce cartea
10.00 **Om sărac, om bogat.** (serial)
12.00 **Tânăr şi neliniştit.** (r.) Cu zeci de premii, cu actori ce îşi trăiesc viaţa pe platourile de filmare, identificându-se cu personajele, cu căsătorii, divorţuri ca-n filmele care se respectă, cu controverse ce-i uimesc chiar şi pe cei mai mari admiratori, serialul continuă să reprezinte un miracol, un univers care a cuprins şi a cucerit milioane de telespectatori.
13.00 **Ştirile Pro Tv**
14.00 **Pe urmele vinovatului.** Regie: Robert Harmon (dramă, SUA, Canada 2006) Cu: Tom Selleck, Viola Davis, Kohl Sudduth, Orla Brady
16.00 **Tânăr şi neliniştit.** (s.)
17.00 **Ştirile Pro Tv**
17.45 **Happy Hour**
19.00 **Ştirile Pro Tv.** Sport
20.30 **Dispariţia.** Regie: Jonathan Mostow (acţiune, SUA 1997) Cu: Kurt Russell, J. T. Walsh, Kathleen Quinlan, M.C. Gainey, Jack Noseworthy
22.15 **Moştenirea.** (s.) Sport
23.30 **Ştirile Pro Tv**
00.00 **Flashpoint.** (s.)
01.00 **Dispariţia.** (r.)
02.30 **Ştirile Pro Tv.** (r.)
04.00 **Om sărac, om bogat.** (reluare)
06.00 **Happy Hour.** (r.) O oră de veselie cu muzică live, dans, poveşti de viaţă deosebite, interviuri cu cele mai mediatizate vedete ale momentului, informaţii în premieră, dar şi întâmplări impresionante care se vor petrece chiar în studio, sub ochii telespectatorilor, acestea sunt doar câteva dintre ingredientele "Happy Hour".

ANTENA 1

06.00 **Observator.** cu Mihaela Calin
08.00 **Matinal: 'Neatza**
10.00 **În gura presei.** cu Mircea Badea
11.00 **Arabesque.** (aventuri, SUA 1966) Cu: Gregory Peck, Sophia Loren, Alan badel, Kieran Moore. Actiunea filmului incepe la Oxford, in Anglia, unde un profesor american, David Pollock, specialist in hieroglife egiptene, reuseste sa decodifice un mesaj antic, care, din nefericire, intereseaza in cel mai inalt grad si alte personaje, printre acestea lideri din Orientul Mijlociu, seici ai petrolului si spioni inamici.
13.00 **Observator**
14.00 **Detectiv cu greutate: Înşelat de două ori.** (acţiune, SUA 1993) Cu: Bud Spencer
16.00 **Observator**
17.00 **Acces direct**
19.00 **Observator.** cu Andreea Berecleanu Sport
20.20 **Divertisment: Te pui cu blondele?**
21.50 **Narcisa sălbatică.** (s.)
23.00 **Observator.** cu Andrei Zaharescu Sport Meteo
23.45 **Un Show Păcătos**
01.00 **Arabesque.** (r.)
02.30 **La birou.** (s.)
03.45 **News Magazine: Acces direct.** (r.) „Acces Direct" este o emisiune axată pe actualitatea de zi cu zi, în care "vedetele" sunt oamenii obişnuiţi, cu problemele, bucuriile, grijile şi întâmplările lor ieşite din comun. Reporterii speciali aduc în atenţia telespectatorilor precum şi a publicului din platou cazuri impresionante de viaţă, subiecte sociale dar şi ştiri mondene din actualitatea fierbinte a vedetelor şi personalităţilor autohtone...

HBO

08.35 **Filme şi vedete**
09.05 **La poştă 1.** Aventuri, Marea Britanie, 2010. Cu: Richard Coyle, David Suchet, Charles Dance, Claire Foy, Steve Pemberton
10.45 **La poştă 2.** Aventuri, Marea Britanie, 2010. Cu: Richard Coyle, David Suchet, Charles Dance, Claire Foy
12.20 **Baaria.** Dramă, Italia, 2009. Cu: Francesco Scianna, Margareth Madé, Nicole Grimaudo
14.50 **Primo.** Dramă, SUA, 2010. Cu: Antony Sher
16.15 **Viaţa secretă a albinelor.** Dramă, SUA, 2008. Cu: Dakota Fanning, Queen Latifah, Jennifer Hudson
18.05 **De Crăciun nu stăm acasă!** Comedie, SUA, 2008. Cu: Vince Vaughn, Reese Witherspoon, Robert Duvall, Sissy Spacek
19.35 **Jimmy şi Hope.** Ep. 2 – Încercări. Comedie, SUA, 2010.
20.00 **Alice în Ţara Minunilor.** Aventuri, SUA, 2010. Regia: Tim Burton. Cu: Johnny Depp, Mia Wasikowska, Anne Hathaway, Helena Bonham Carter, Crispin Glover
21.50 **Imperiul din Atlantic City Ep.** 1 – Pilot. Dramă, SUA, 2010.
23.05 **Imperiul din Atlantic City Ep.** 2 - Turnul de fildeş. Dramă, SUA, 2010.
00.00 **Transport blindat.** Poliţist, SUA, 2009. Cu: Columbus Short, Matt Dillon, Laurence Fishburne, Jean Reno, Skeet Ulrich
01.30 **Întrebări frecvente despre călătoria în timp.** Comedie, Marea Britanie, 2009. Cu: Chris O'Dowd, Marc Wootton, Dean Lennox Kelly
02.55 **Carantina.** Horror, SUA, 2008.

CULTURAL

08.30 Identităţi (r.) 09.00 Profil, poveste, personaj (r.) 09.55 Oameni mari la TVR (r.) 10.00 Prin Ţara Zânelor(r.) 10.30 Atlas (r.) 11.00 Aventurile lui Dan Cruickshank în arhitectură (r.) 12.00 Jurnalul cultural (r.) 12.30 Ordinea cuvintelor (r.) 12.50 Moment art (r.) 14.00 Al doilea sex în România (r.) 14.30 Arts.21 (Germania, 2011) 15.05 Rezistenţa prin cultură (r.) 16.00 Teleshopping 16.20 Capodopere din Galeria de Artă Modernă Românească (r.) 16.30 Identităţi 17.00 Nocturne(r.) 17.55 Oameni mari la TVR(r.) 18.00 Maestro Basul Nicolae Florei 19.00 Arts.21 (r.)

AXN

07.00 Viitorul începe azi IV 08.00 Mesaje de dincolo III 09.00 Lost – Naufragiaţii VI 10.00 Stargate. Atlantis III 11.00 The Amazing Race Asia II 12.05 Mesaje de dincolo III 13.05 Viitorul începe azi IV 14.05 Stargate. Atlantis III 15.05 Lost – Naufragiaţii VI 16.05 The Amazing Race Asia II 17.10 Mesaje de dincolo III 18.10 Îngerul întunecat I 19.10 Stargate. Atlantis IV 20.10 CSI. New York - Criminaliştii VI 21.05 Lege şi dreptate I 21.45 Zoom 22.05 Lege şi dreptate I 22.45 Zoom 23.05 Operaţiunea de salvare V

B1

07.00 Documentar 07.30 Documentar 08.00 Ministar - best of 09.00 La limită – best of 09.30 Teleshopping 10.00 Documentar DW 10.30 Documentar DW 11.00 Documentar DW 11.25 Teleshopping 12.00 Lumea în 10.000 de minute - best of 13.00 Film românesc. (r.) 14.40 Teleshopping 15.00 Documentar DW 15.30 360° best of 16.30 Film românesc (r.) 18.30 Condamnaţii best of 19.30 Film românesc 21.30 Film românesc 23.30 Codul lui Oreste - best of 01.30 Teleshopping

PRIMA TV

07.45 Intalnirea inimilor - telenovela, India (r.) 08.20 Sport cu Florentina 09.00 Cireasa de pe tort (r.) 10.00 Casa noastra (r.) 10.30 Ultimul tarm 13.00 Povestirile ratoiului 14.00 Intalnirea inimilor - telenovela, India 15.00 Ancheta militara – serial, S.U.A. (r.) 16.00 Visul unei nopti de vara – comedie, SUA 1999 17.30 Mondenii 18.00 Focus 18 19.00 Focus Sport 19.15 Povestirile ratoiului 19.30 Iubiri secrete 20.30 Sport sangeros – actiune, SUA 1988 22.15 Trasnitii 23.00 Mondenii 23.30 Ancheta militara – serial, S.U.A. 00.30 Cuceriri amoroase (18) 02.30 Focus (r.)

PROCINEMA

09.45 La Servici (r.) 10.45 Happy Hour 12.15 La Servici (s.) 13.30 Descopera Romania (r.) 14.30 Între artă şi ştiinţă (r.) 15.30 Serial. Zâmbete într-o pastilă (s.) 16.00 Entertainment News (r.) 17.00 Prietenii tăi (r.) 18.00 Echipa de urgenţă (s.) 19.00 Între artă şi ştiinţă (s.) 20.00 La lumina lunii (s.) 21.00 Prietenii tăi (s.) 22.00 Prinţul şi dansatoarea (comedie, Anglia SUA, 1957) Regie: Laurence Olivier Cu: Marilyn Monroe, Laurence Olivier, Richard Wattis 00.30 În slujba justiţiei (s.) 01.30 Invidia (comedie, SUA, 2004)

ANTENA 2

06.00 Harta vieţii (r.) 08.30 Trăieste sănătos (r.) 10.00 Dincolo de aparente (r.) 11.30 Rai da' buni (r.) 13.00 Teleshopping 13.30 Agentul VIP (r.) 15.30 Trăieste sănătos 17.00 Harta vieţii 18.00 It's show time (emisiune realizată de Oana Mareş) 19.00 Face 2 face cu Cosmina Păsărin 19.30 Răi da' buni 21.30 Agentul VIP (emisiune realizată de Cristian Brancu) 23.30 Nimic important! (emisiune realizată de Lucian Mîndruţa) 00.30 It's show time (r.) 01.30 Crime Odioase (documentar SUA)

ACASĂ

07.00 Dragoste nebună (s.) 08.30 Esmeralda (r.) (s.) 10.00 Paradisul blestemat (r.) (s.) 11.30 Paradisul blestemat (s.) 12.45 O mare de pasiune (r.) (s.) 14.30 Iubire şi onoare (r.) (s.) 15.30 Clase 406 (s.) 16.25 Vremea de ACASĂ 16.30 Esmeralda (s.) 17.30 Poveştiri adevărate 18.30 O mare de pasiune (s.) 19.30 Teresa (s.) 20.30 Iubire şi onoare (s.) 21.30 Căutând-o pe Elisa (s.) 22.30 Poveştiri de noapte - emisiune prezentată de Cabral şi Mircea Solcanu 23.30 Demon şi înger (s.) 00.30 Clase 406 (s.) 01.30 Iubire şi onoare (r.) (s.) 02.30 Poveştiri adevărate (r.) Vremea

CINEMAX

07.00 Căutând-o pe Susan 08.45 Virus distrugător 10.30 Nume de cod. Farewell 12.20 71 de fragmente dintr-o cronologie a unui incident 14.00 Febra nunţii în Campobello Comedie, Germania, 2009. 15.35 Moştenirea Vanessei Dramă, SUA, 2009. Cu: Savanah Wiltfong, Shayne Topp, Zane Huett, Vanessa Marano, Maia Lee 17.05 Cei mai buni regizori de la Hollywood - Milos Forman 17.35 Virus distrugător Thriller, SUA, 1995. Regia: Iain Softley. Cu: Jonny Lee Miller, Angelina Jolie, Fisher Stevens, Jesse Bradford, Matthew Lillard

DIVA

09.00 Crimele din Midsomer: Crime în înalta societate 11.00 Amy 12.00 În mintea Ericăi I 13.00 Fetele Gilmore III 14.00 Dansând la Lughnasa 16.00 Crimele din Midsomer: Moarte şi vise 18.00 Lege şi Ordine XI 19.00 În mintea Ericăi I 20.00 Fetele Gilmore III 21.00 Soţii de militari. Serialul prezintă viaţa unei femei care se căsătoreşte cu un militar de carieră şi se mută împreună cu acesta într-o bază militară, unde se împrieteneşte cu soţiile celorlalţi militari. 22.00 Soţii de militari 23.00 Ţinutul vinului

ANTENA 3

06.00 Ştiri 10.00 Previziunile zilei cu Sabina Iosub 11.00 Se întâmplă în România cu Maria Coman 12.00 Ştiri 13.00 Se întâmplă în România cu Maria Coman 14.00 Ştiri 15.00 Esenţial cu Alina Petrescu 17.00 100 min cu Alessandra Stoicescu 18.45 La ordinea zilei cu Dana Grecu şi Radu Tudor 20.00 Ştirea zilei cu Gabriela Vrânceanu Firea 21.00 Subiectiv cu Răzvan Dumitrescu. Emisiunea se adresează tuturor românilor, va aborda problemele arzătoare ale acestora. 21.45 Sinteza zilei cu Mihai Gâdea 23.10 În gura presei cu Mircea Badea 00.00 Ştiri

M1

06:50 Dimineaţa 10:00 Dedicaţii 10:55 Living 13:01 Ştiri 13:30 Express Carpatin 14:00 Vecinii (s) 14:35 Hrvatska kronika 15:05 Ecranul nostru 15:35 Trecătoarea 16:05 Cedrul singuratic 17:00 Optica 17:30 Ştiri 17:55 Poftiţi la un ceai! 18:45 India (s) 19:35 Duelul (s) 20:30 Ştiri, sport 21:05 Patul de trandafiri (s) 22:05 Seara 22:40 Joanne Kilbourn: Verdict însângerat (thriller Canada) 24:10 Timpul trecut 24:40 Stiri

REDACŢIA NU ŞI ASUMĂ RESPONSABILITATEA PENTRU EVENTUALELE SCHIMBĂRI

DISCOVERY

10.00 Vânătorii de mituri 11.00 Meserii murdare 12.00 O pradă mortală 13.00 Cum se fabrică? 14.00 Secundele dinaintea dezastrului 15.00 Top Gear 16.00 Tehnologie extremă 17.00 Meserii murdare 18.00 O pradă mortală 19.00 Cum se fabrică diverse lucruri? Această serie ne arată cum se fabrică cele mai obişnuite şi mai prozaice lucruri. 20.00 Tehnici esenţiale de supravieţuire 21.00 Top Gear 22.00 Accidente şocante 23.00 Cele mai dure triburi 00.00 Ross Kemp 01.00 Tehnici esenţiale de supravieţuire

A câştigat „Premiul iubirii”

ARAD. La concursul **„Declaraţie de dragoste”**, organizat de ziarul nostru cu ocazia Zilei îndrăgostiţilor - **„Valentine's Day”**, a fost desemnat câştigător mesajul semnat de Carmen Incicău, din Şepreuş. Ea a intrat, ieri, în posesia premiului şi ne-a spus că are 27 de ani, este absolventă a Liceului Teoretic „Mihai Veliciu” din Chişineu Criş şi lucrează, în prezent, la o firmă de încălţăminte, SC Cris Laura SRL din Şepreuş. A aflat despre concurs din ziar, familia sa fiind abonată de multă vreme la **„Jurnal arădean”**, şi a dorit să transmită un mesaj către un prieten. Când a văzut că a ieşit câştigătoare? „Sincer, nu mi-a venit să cred, nu mă aşteptam”, spune Carmen. Este foarte mulţumită de cadoul primit din partea noastră şi doreşte să participe şi la alte concursuri pe care le organizăm. Ar mai fi de spus că o pasionează cititul, este în căutarea „partenerului potrivit” şi nu vrea să fie pozată ca să nu-şi facă „reclamă”.

JA-V.F

ACCENTE

Tristan Mihuţa

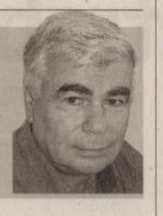

În PDL, se scot săbiile din teacă

Abia a trecut o săptămână de când preşedintele Traian Băsescu se dezicea de PDL. Era scârbit că portocaliii nu au aprobat, în Camera Deputaţilor, solicitarea procurorilor DNA de a-l aresta pe deputatul PDL, Doru Păsat. „Facă ce vor! Nu mă mai interesează!”, clama preşedintele, la TVR. Unii l-au crezut şi căutau explicaţii deciziei lui Traian Băsescu de a lua distanţă de PDL. Încercau să găsească mugurii unei strategii inteligente, acolo unde nu era cazul. Au uitat că nu poţi pune bază pe spusele sale. Şi chiar nu poţi! Pentru că iată-l, din nou, coborând în mijlocul partidului, ca un preşedinte de facto ce îi este. Se întâlneşte cu preşedinţii organizaţiilor PDL din teritoriu, pune alegerile la cale, trage sforile pentru unii şi îi „lucrează” pe alţii. Se vede de la o poştă că Traian Băsescu are o obsesie, care nu-i dă pace: Vasile Blaga. Pe care l-a atacat din nou - amintindu-i că nu el, Blaga, l-a făcut preşedinte de două ori; că el, Băsescu, s-a făcut; dacă Blaga ar fi aşa de valoros, ar fi câştigat alegerile pentru Primăria Capitalei etc., etc. Şi, toate acestea, cu intenţia nedisimulată de a reduce statura politică a lui Blaga, pentru care multe organizaţii PDL din ţară au respect şi i-au promis sprijinul la apropiatele alegeri. Era limpede că preşedintele Băsescu nu poate sta deoparte, nu poate întoarce spatele PDL, deoarece asta ar însemna să intre în raport de normalitate cu Constituţia, renunţând la postura de preşedinte-jucător. Or, nu-i stă în fire - el este „căpitanul de navă”, prin toată structura sa psihică, deci nu poate încredinţa „nava”, puterea, altcuiva. Şi nici nu-l poate lăsa pe Vasile Blaga să ajungă preşedintele partidului, pentru că orădeanul ar fi în stare să-l izoleze, să nu-l mai lase la comandă. De aceea e Traian Băsescu din nou în mijlocul evenimentelor din PDL. Şi tot de aceea pare hotărât să facă tot posibilul ca în fruntea PDL să rămână „disciplinatul” Emil Boc. E docil, obedient, nu are ambiţii, nu are sete de putere, cum are Blaga!, e verificat prin toate câte s-au întâmplat în aceşti ani. Cum spuneam şi ieri, în PDL se dă o luptă teribilă, care poate duce la orice - şi la victoria lui Băsescu, dar şi la înfrângerea şi prăbuşirea lui.

> Nu-l poate lăsa pe Vasile Blaga să ajungă preşedintele PDL, pentru că orădeanul ar fi în stare să-l izoleze

tristan.mihuta@informmedia.ro

Ordinul se execută, nu se discută

În 48 de ore, unităţile de învăţământ trebuie să solicite amânarea tuturor proceselor pe Legea 221.

Şcolile trebuie doar să completeze cererea de amânare FOTO: FAN

ARAD. Adresa Ministerului Educaţiei pe care Inspectoratul Şcolar Arad a trimis-o îndată tuturor unităţilor şcolare obligă directorii instituţiilor de învăţământ să solicite instanţelor de judecată amânarea proceselor „ce au ca obiect drepturi care decurg din aplicarea Legii nr.221/2008 aflate în curs de soluţionare la Tribunalul Arad sau în recurs la Curtea de Apel Timişoara”, se arată în documentul postat pe forumul ISJ şi semnat de inspectorul şcolar general Mirela Aldescu. Şi pentru ca ordinul să fie pus cât mai repede în aplicare, adresa este însoţită şi de un model de cerere care trebuie doar completat. Mai mult, Inspectoratul Şcolar sare în ajutorul celor care nu prea sunt obişnuiţi cu instanţele şi oferă propriul serviciu juridic pentru ca „prin intermediul consilierului juridic să se depună la instanţă” (serviciul e valabil doar pentru Tribunalul Arad).

Încrederea trebuie dovedită

Şi cum „vorba volant, scripta manet”, lucru bine ştiut, unităţile de învăţământ trebuie să facă dovada că au executat în 48 de ore ordinul impus de adresa MECTS: „până joi, 17 .02. 2011, orele 10.00 se va trimite la ISJ Arad - Biroul juridic, o copie a cererii de amânare astfel cum a fost transmisă la instanţă şi dovada trimiterii acesteia la Tribunalul Arad sau la Curtea de Apel Timişoara”, se specifică în document.

Nu e înghesuială

Potrivit liderului arădean al SDÎ, Dănuţ Ieneşescu, la nivelul sindicatului care reprezintă peste 99% din personalul din învăţământ, la ora actuală nu prea mai sunt procese pe Legea 221 pe rol, nici la Arad, nici la Timişoara. „La nivelul judeţului Arad avem în procent de 100% sentinţe definitive şi executorii irevocabile pe Legea 221 care prevăd câştigarea drepturile salariale pentru perioada octombrie 2008 - decembrie 2009”, precizează liderul sindical. „Toate cele peste 20 de recursuri depuse la Curtea de Apel din Timişoara au fost, deasemenea, soluţionate în favoarea angajaţilor”, mai punctează Ieneşescu. Aşa încât bilanţul raportului cererilor de amânare la nivelul Aradului nu va fi prea mare.

> Această adresă a Ministerului este o nouă formă de presiune
> DĂNUŢ IENEŞESCU

MOTIVUL

Potrivit modelului cererii de amânare motivul amânării procesului invocat de fiecare unitate şcolară este faptul că se aşteaptă „pronunţarea soluţiei în recursul în interesul legii promovat de Parchetul de pe lângă Înalta Curte de Casaţie şi Justiţie care are ca urmare interpretarea şi aplicarea unitară a dispoziţiilor Legii 221/2008 pentru aprobarea Ordonanţei Guvernului nr.15/2008 privind creşterile salariale.

MONICA ARDELEAN
monica.ardelean@informmedia.ro

Merg gratis în instanţă

ARAD. Pensionarii arădeni care vor să dea statul în judecată, împotriva aplicării CASS de 5,5%, sunt aşteptaţi, zilnic, între orele 9,00-13,00, la sediul Partidului Conservator. Fundaţia FACIAS va asigura asistenţă juridică gratuită tuturor celor care doresc să se judece cu statul. Preşedintele organizaţiei judeţene de pensionari PC Arad, Maria Sârbu, a explicat că pensionarii pot acţiona şi individual. Se începe cu o plângere, prin care se cere aplicarea CASS doar la suma ce depăşeşte 740 lei, adresată Casei Judeţene şi Casei Locale de Pensii. Dacă, după 30 de zile, solicitantul nu primeşte răspuns sau acesta este nefavorabil, următorul pas va fi acţionarea în instanţă. Formularele pentru protestul individual se pot găsi la sediul PC. O precizare importantă este aceea că pot fi urmate, în paralel, ambele căi de atac. De asemenea, Maria Sârbu a dorit să precizeze că toţi arădenii care au semnat pe listele de protest, sunt trecuţi în mod automat şi pe lista FACIAS, dacă nu solicită contrariul.

Maria Sârbu FOTO:S.T.

JA-S.T.

PNL Ineu are, de acum, organizaţie de femei

ARAD. Peste 70 de femei din Ineu au participat la înfiinţarea organizaţiei „de profil” a Partidului Naţional Liberal. Sub „supravegherea” Biroului organizaţiei locale de „seniori”, în frunte cu preşedintele Călin Abrudan, vicepreşedinte al organizaţiei judeţene, au avut loc primele alegeri. În urma exprimării voturilor, funcţia de preşedinte a fost câştigată de Diana Gabriela Maftei.

Vicepreşedinte şi Birou

Contracandidata ei, Ana Blentz, a devenit vicepreşedinte. Au mai fost aleşi încă şapte membri în Birou, care, la prima şedinţă, va alege secretarul.

„Mă bucură foarte mult faptul că noile noastre colege sunt, în mare majoritate, tinere, putând să activeze şi la organizaţia de tineret. Dealtfel, inclusiv la organizaţia de seniori avem foarte mulţi tineri, ale căror calităţi trebuie să le valorificăm. Unii dintre ei vor alcătui baza unei administraţii viitoare eficiente, cu pregătire corespunzătoare”, a declarat Abrudan, care încă este membru al conducerii centrale de tineret a PNL.

JA-S.T.

USL Arad se parafează chiar la Bucureşti

Protocolul între ACD şi PSD Arad se va semna la Bucureşti.

Căprar şi Cristina vor semna „certificatul de naştere” al USL, la Bucureşti FOTO:S.T.

ARAD. Ieri, la sediul PSD Arad, a avut loc prima conferinţă a Uniunii Social Liberale Arad. Ioan Cristina, preşedintele PNL Arad (şi reprezentant al ACD- PNL+PC Arad) şi Dorel Căprar, preşedintele PSD Arad, au prezentat câteva elemente legate de funcţionarea USL. Parafarea protocolului se va face abia pe 22 februarie, la Bucureşti, în prezenţa celor doi secretari generali ai PSD şi PNL, de către trei reprezentanţi ai PSD, respectiv ACD.

Cele două partide îşi păstrează identitatea doctrinară şi se vor adresa separat electoratului. Va exista însă la Arad o agendă politică stabilită în comun, care va constitui baza unei relaţii de colaborare în administraţie. Agenda locală va ţine cont de priorităţile pentru reforma economică, socială, politică şi administrativă stabilită la Bucureşti, dar vor fi luate în considerare şi elementele specifice locale. Referitor la aceasta, Dorel Căprar spune că „există câteva idei de forţă ale Uniunii Social Liberale, care leagă puternic cele două partide. Urmărim să dăm banii înapoi celor cărora li s-au luat pe nedrept. Reparăm marile nedreptăţi făcute pensionarilor, bugetarilor, celor din mediul privat, tuturor celor cărora li s-au tăiat veniturile în mod ilegal în aceşti doi ani”.

La rândul său, Ioan Cristian punctează: „USL îşi propune relansarea economiei, punând accent pe stimularea iniţiativei private, pe sprijinirea mediului privat şi a afacerilor oneste, pe crearea de noi locuri de muncă şi pe securizarea celor existente. Dorim, de asemenea, simplificarea sistemului fiscal, prin micşorarea numărului mare de taxe şi impozite”, a spus Ioan Cristina, preşedintele PNL Arad.

JA-S.T.

Partidul Poporului în plin proces de formare

Aflat în faza de organizare, Partidul Poporului are deja o mie de membri la Arad.

> Trebuie să structurăm organizaţia
> REMUS GUŢU

ARAD. Prim-vicepreşedintele organizaţiei judeţene a Partidului Poporului, Remus Guţu, a preluat preşedinţia interimară a filialei municipale, până la organizarea alegerilor. Acestea vor avea loc după congres, care va fi organizat după ce Tribunalul Bucureşti se va pronunţa în privinţa contestaţiei pe care a depus-o o asociaţie civilă împotriva constituirii partidului. „Este o simplă formalitate, asociaţia cu pricina şi-a făcut un obicei din a depune contestaţii la înfiinţarea oricărui partid”, spune Remus Guţu.

Pe secţii de votare

„Deşi avem în municipiu în jur de o mie de membri, trebuie să structurăm organizaţia. În prima fază, vom desemna trei vicepreşedinţi care vor coordona colegiile electorale, iar în interiorul fiecărui colegiu ne vom organiza pe secţii de votare. Este extrem de important să avem reprezentanţi în toate secţiile de votare şi sunt convins că vom obţine un rezultat la care puţini se aşteaptă.Vom demonstra, atât la locale, cât şi la parlamentare, că afirmaţiile cum că am fi un satelit al altui partid sunt total nefondate”, a declarat Guţu.

JA-S.T.

Producţia industrială e pe plus FOTO: FAN

Creştere la producţie şi cifră de afaceri

ARAD. Producţia industrială realizată în perioada 01.01-31.12.2010 a înregistrat o creştere de 6,7% comparativ cu perioada corespunzătoare din anul precedent, conform ultimului buletin statistic lunar. Mai mult şi cifra de afaceri a întreprinderilor cu activitate principală de industrie în aceeaşi perioadă a avut o creştere de 26,6% comparativ cu 2009.

9

lei va fi valoarea unui tichet de masă din această primăvară. Ministerul Muncii a decis ca începând cu 1 martie valoarea bonurilor de masă să fie de 9 lei, fiind astfel vorba de o majorare cu 3,21%.

Ultima actualizare a preţului unui tichet de masă a fost făcută în vara lui 2009, când s-a trecut la tichetele de 8.72 lei de la 8.48.

CAPITALUL.RO

Mii de controale ale Protecţiei Consumatorului

ARAD. În anul 2010, Protecţia Consumatorului a efectuat câteva mii de controale la diverşi agenţi economici pentru a se asigura că produsele şi serviciile pe care le oferă corespund reglementărilor de piaţă. În urma celor 4.623 de acţiuni de control au fost aplicate amenzi cu o valoarea de 10.267.250,0, dintre care s-au încasat 995.050,0 lei.

JA - A.P.

La cazinouri, doar cu bilet FOTO: FAN

Amenzi pentru cazinourile fără bilete

ARAD. Amenzi între 2.000 şi 5.000 de lei se vor aplica acelor cazinouri şi firme care administrează jocuri de noroc de tipul slot-machine, care refuză să emită bilete de intrare. Este de menţionat că Fiscul a stabilit preţ fix de intrare - 20 de lei pentru cazinouri şi 5 lei pentru alte jocuri de noroc, iar tipărirea de bilete se va face de către Imprimeria Naţională.

JA-A.P.

Face concurenţă neloială

ARAD. Preşedintele PC Arad, Mircea Purcaru, consideră că, mai ales în ultimii doi ani, statul român a dus o politică economică falimentară, crescând datoria publică la cote inadmisibile, fără a folosi banii pentru implementarea unor măsuri minimale pentru creşterea economică, ci dimpotrivă. „În ianurie, statul român a împrumutat din sitemul bancar 1,6 miliarde euro, cu 50% mai mult decât estimase iniţial, iar în februarie, 1,2 miliarde euro", spune Purcaru. În opinia sa, „statul a concurat mediul economic pe piaţa creditelor, iar băncile, având cereri din partea statului, au inventat tot felul de chichiţe pentru a refuza să acorde credite agenţilor economici, pentru a continua producţia. O atitudine cu totul neloială".

JA-S.T.

Conferinţă pentru apicultori

ARAD. Asociaţia Crescătorilor de Albine Arad a lansat o invitaţie către apicultorii arădeni pentru a participa la conferinţa cu temele: amploarea şi complexitatea fenomenului de depopulare a familiilor de albine şi apicultura ecologică - perspective.

Conferinţa va avea loc vineri 18 februarie, orele 17, în sala de conferinţă a Casei Sindicatelor din Arad.

JA-A.P.

Iau Direcţia Fiscală la întrebări

Arădenii care au nedumeriri sau întrebări privind modul de impozitare se adresează pe intrenet Primăriei.

Plata impozitelor încă mai ridică numeroase întrebări FOTO: A.P.

ARAD. De mai bine de o lună de zile, Direcţia Fiscală a dat startul la plata taxelor şi impozitelor locale. Cu toate acestea, arădenii încă mai au nelămurire şi doresc să primească răspunsuri, în scris, de la reprezentanţii Direcţiei şi ai Primăriei Municipiului Arad.

Restanţe cu suspiciuni

„Bună ziua. Aflu dintr-o dată cu mare surprindere că datorez impozit pe teren. Nu înţeleg de ce nu mi s-a spus aceasta în urmă cu 5 ani sau în martie anul trecut, când am plătit taxele şi impozitele. Cu toate acestea, chiar dacă vreau să plătesc acest impozit pe teren mi se spune că nu pot, deoarece nu este declarat", scrie arădeanul A.P. pe forumul Primăriei Arad.

Când pe lege, când pe lângă

În răspunsul dat de către serviciul de Informare Cetăţeni, arădeanului i se explică aplicabilitatea unei întregi serii de acte normative care deşi îl îndreptăţeau la început pe arădean, mai apoi s-au modificat iar acesta a devenit bun de plată. „Începând cu data de 01.01.2003, a intrat în vigoare Ordonanţa Guvernului nr. 36/2002 privind impozitele şi taxele locale, republicată, impozitul pe teren fiind datorat de către contribuabilii care deţin în proprietate terenuri situate în municipii, oraşe şi comune. Din data de 01.01.2004, impozitele şi taxele locale sunt reglementate de Legea nr. 571/2003 privind Codul fiscal.

Astfel, orice persoană care are în folosinţă teren proprietate publică sau privată a statului ori a unităţilor administrativ - teritoriale are obligaţia de a depune o declaraţie", se explică în răspunsul dat de către Primărie. În final, cetăţeanul este trimis la Direcţia Fiscală pentru a declara terenul şi pentru a plăti restanţele.

JA-A.P.

AI ACOPERIŞ, PLĂTEŞTI

Un alt arădean doreşte să afle de ce ar trebui să plătească impozit, întrucât casa pe care o are în construcţie nu are geamuri, doar pereţi şi acoperiş. Primăria însă îi răspunde că, potrivit actelor normative în vigoare, orice locuinţă din momentul în care are acoperiş se consideră imobil şi ca atare trebuie plătit impozitul aferent acestuia.

Şi turismul resimte lipsa banilor

ARAD. Numărul tot mai mic al arădenilor care decid să plece, pentru un weekend, câteva zile sau chiar o săptămână din Arad pare să fie tot mai mic, iar cei care pleacă nu aleg o localitate din judeţul nostru ca destinaţie.

O spune indicele net al cazărilor, care în luna decembrie a anului trecut a fost de doar 16, 7 procente, în scădere dramatică faţă de decembrie 2009, când se apropia de 20%.

JA-A.P.

Angajaţii AJOFM Arad întocmesc rapoarte FOTO: JA

Şomaj în scădere cu 1.6 procente

ARAD. Aradul a încheiat anul 2010 cu un şomaj de 5,2 procente, în scădere cu 1,6 puncte procentuale faţă de luna decembrie a anului 2009. De menţionat ar fi că scăderea şomajului a început din primăvara lui 2010, după ce în primele trei luni ale anului rata şomajului a fost de şapte procente.

JA-A.P.

Străinii investesc în firmele arădene

ARAD. 15 companii din Arad au fost înfiinţate în ultima lună a lui 2010, având participare străină la capitalul social subscris. Valoarea totală a capitalului subscris este de 102,6 mii lei, adică peste 23.400 de euro. În fiecare lună sunt peste zece firme noi ce se înfiinţează în Arad având participare străină la capital.

JA-A.P.

Muncă puţină, teorie multă

Învăţământul profesional se axează mai mult pe teorie decât pe activitatea practică a elevilor.

Munca nu prea mai e la modă FOTO:JA

ARAD. Învăţământul românesc profesional şi-a pierdut de mult spiritul practic. Meseriaşii ieşiţi de pe băncile şcolii ştiu mai multă teorie dar au mai puţină experienţă practică. Şcoala profesională a devenit Liceu Tehnologic, unde orele de practică sunt în medie 3 ore pe săptămână. Elevii care decid să urmeze cursurile unui liceu tehnologic pot opta pentru a finaliza clasa a XII în cadrul liceului, ceea ce implică examen de bacalaureat sau după finalizarea clasei a X-a să urmeze un stagiu de pregătire practică de 6 luni, la finele căruia poate obţine certificat de nivelul 2, recunoscut în UE. Dacă doreşte să-şi finalizeze totuşi şi studiile liceale, există varianta şcolarizării la frecvenţă redusă. În ceea ce priveşte profilele, inspectorul de specialitate, Vasile Borza precizează: „La nivel de judeţ, am reuşit să structurăm învăţământul profesional în trei mari profile: servicii (comerţ, turism, alimentar), tehnic (mecanici, electricieni, construcţii, tâmplari etc) şi resurse naturale şi mediu (protecţia mediului, silvicultură etc)", puncta inspectorul.

Greu cu munca

Problema care apare este înfiinţarea acestui nivel de pregătire practică, dat fiind că numărul celor care optează pentru el este destul de mic, insuficient pentru a forma o clasă. Dacă la nivelul municipiului, pentru anul şcolar următor sunt prevăzute doar două asemenea clase în cadrul Grupului Şcolar „Aurel Vlaicu", la nivel de judeţ acest lucru este aproape imposibil.

Numărul mic de clase, câte una pe o specializare, nu permite formarea acestor nivele profesionale. Majoritatea elevilor preferă să termine liceul, chiar dacă au un bacalaureat de trecut. Poate dacă bacul ar fi un examen serios, care chiar să ateste cunoştinţele reale ale elevilor, mult mai mulţi ar decide să devină doar buni meseriaşi.

JA-M.A.

ATESTAT NIVEL 3

Oricare elev, absolvent de liceu tehologic, are , la finele liceului, dreptul de a-şi obţine atestat de competenţă profesională nivel 3, în urma susţinerii unui proiect pe specializarea aleasă.

„Rabla" se aplică şi la instituţiile publice

ARAD. În perioada 15 - 24 februarie 2011, Administraţia Fondului pentru Mediu organizează sesiunea de înscriere în vederea validării colectorilor şi producătorilor în cadrul Programului de stimulare a înnoirii Parcului auto naţional pentru anul 2011. Pentru acest an, suma alocată Programului este de 228.000.000 lei.

„După publicarea pe pagina de internet www.afm.ro, a listei colectorilor validaţi care au încheiat protocol cu AFM şi a listei producătorilor validaţi care au încheiat contract cu AFM, proprietarul se poate prezenta la oricare colector validat în vederea predării autovehiculului uzat. Programul poate fi accesat de către: persoane fizice şi de către persoane juridice. Astfel, chiar şi unităţile administrativ - teritoriale, instituţiile publice sau de cercetare - dezvoltare, unităţi aparţinând unui cult religios, pot accesa programul RABLA", punctează directorul executiv al Agenţiei pentru Protecţia Mediului Arad, Dana Dănoiu.

JA-A.P.

EUROCONSULT
smart's partner

EUROCONSULT S.P.R.L. - lichidator judiciar al S.C. Pro Vest Electrocab S.R.L.
VINDE PRIN LICITAŢIE PUBLICĂ ÎN BLOC

Bunuri de natura obiectelor de inventar folosite la fabricarea altor fire si cabluri electrice si electrocasnice

PRET 36.800 EURO

Preţurile sunt exprimate în Euro şi nu conţin TVA 24 %

Licitaţia se ţine în data de 28.02.2011 orele 15.00 la sediul EUROCONSULT SPRL Arad, str. Gh. POPA nr. 7, ap.1.
Înscrierea la licitaţie se face până în 25.02.2011 ora 15.00.
Cei care doresc să participe la licitaţie trebuie să achite garanţia de participare, care este 10% din valoarea bunului/bunurilor.
Informaţii privind condiţiile de participare la licitaţii şi caietul de sarcini se pot obţine la sediul EUROCONSULT SPRL ARAD 310022 Gh. POPA nr. 7, ap.1
Tel. 0257-257143; 0357-100143; 0722-453473.

(H-791562)
RECLAME

Cer blocarea conturilor

WASHINGTON. Autoritățile de la Cairo au cerut Statelor Unite să înghețe averile mai multor membri ai fostului regim egiptean condus de Hosni Mubarak, a declarat, luni, un reprezentant al Departamentului de Stat american, citat de AFP.

El a precizat că solicitarea egipteană nu vizează și averea fostului președinte Hosni Mubarak.

Autoritățile de la Cairo au solicitat deja mai multor țări europene, printre care se numără Germania, Marea Britanie și Franța, să înghețe averile foștilor responsabili ai regimului Mubarak, însă nu au formulat cereri privind bunurile și fondurile acestuia.

Sursa: Mediafax

ANIVERSARE

Un bărbat ucrainian pune flori lângă monumentul dedicat soldaților care au murit în timpul campaniei sovietice din Afganistan, în Kiev, Ucraina. Ucrainenii au aniversat 22 de ani de la sfârșitul războiului din Afganistan. FOTO:EPA

Susținere guvernul tunisian

TUNIS. Uniunea Europeană va debloca imediat 17 milioane de euro pentru a susține guvernul tunisian de tranziție și a contribui la organizarea, în martie, a unei conferințe internaționale pentru reforme politice și economice în Tunisia, a anunțat, luni, șeful diplomației europene. „UE va acorda în total 258 de milioane de euro până în 2013", a afirmat Catherine Ashton, aflată, luni, într-o vizită de câteva ore în capitala tunisiană.

În prezent, Uniunea Europeană alocă finanțări nerambursabile în valoare de 80 - 90 de milioane de euro anual pentru Tunisia, iar BEI a acordat în 2010 un împrumut de 500 de milioane de euro pentru infrastructură.

Doi americani arestați în România pentru droguri

BUCUREȘTI. Cei doi cetățeni americani arestați, în 10 februarie, în România, pentru trafic de droguri și susținerea talibanilor din Afganistan au fost găsiți de polițiștii de la crimă organizată într-un hotel din Capitală.

Oded Orbach, zis „Dedy" sau „Jesse" și Alwar Pouryan, zis „Allan" sau „Alberto" au fost arestați în 10 februarie, în baza unui mandat de arestare emis de autoritățile americane și transmis Poliției Române în urmă cu aproximativ două luni, au declarat surse din IGPR.

Cei doi urmează să fie extrădați autorităților americane, cazul fiind instrumentat de procurorul districtual din Manhattan, New York.

Americanii, alături de alt membru al rețelei, Maroun Saade, au organizat întâlniri în România sau Ucraina, privind vânzarea de arme către presupuși susținători ai talibanilor din Afganistan.

Cei trei au început să organizeze întâlniri cu agenții sub acoperire ai Agenției Americane Antidrog (DEA) în România din octombrie 2010, potrivit comunicatului de presă al procurorului general din Manhattan, statul New York.

Sursa: Mediafax

Încep revizuirea Constituției

„Comisia trebuie să își termine activitatea cel târziu în zece zile", a declarat armata într-un comunicat.

CAIRO. Armata, care a preluat puterea în Egipt după îndepărtarea președintelui Hosni Mubarak, a anunțat ieri că va oferi zece zile comisiei de juriști pe care tocmai a numit-o pentru a revizui Constituția.

Vicepreședintele egiptean, Omar Suleiman, a inceput de duminica un dialog pe tema reformelor democratice cu reprezentantii opozitiei, printre care se numara și cei ai Fratilor Musulmani, si cu personalitati politice independente.

Garantarea democrației

Comisia are ca misiune să modifice articolele 76, 77, 88, 93 și 189, precum și să anuleze articolul 179, a precizat consiliul suprem al forțelor armate într-un comunicat citit de un prezentator la televiziunea publică. Comisia va putea decide și amendarea altor articole în cazul în care consideră că este necesar pentru „garantarea caracterului democratic și transparența alegerilor prezidențiale și legislative", continuă armata. Articolul 76 se referă la condițiile foarte restrictive ale candidaturii la prezidențiale, articolul 77 nu fixează nicio limită pentru numărul de mandate prezidențiale, iar articolul 88 definește modalitatea de supraveghere a alegerilor. Articolul 93 limitează posibilitățile de recurs după alegerile legislative, iar articolul 179 îi permite președintelui să ordone ca civilii acuzați de terorism să fie aduși în fața unui tribunal militar.

Articolul 189 stipulează că numai președintele Republicii și președintele Parlamentului pot propune amendamente constituționale.

Sursa: Mediafax

Omar Suleima FOTO: EPA

Vor să interzică etnobotanicele

BUCUREȘTI. Un grup de 67 de deputați au depus la Parlament o inițiativă legislativă privind interzicerea utilizării plantelor, substanțelor, preparatelor stupefiante, halucinogene, psihotrope în alte scopuri decât cele pentru care își dovedesc utilitatea practică. Propunerea are la bază actele normative europene în domeniu, se arată în comunicat. De asemenea, sunt prevăzute norme cu caracter prohibitiv și forme de control instituțional asupra activităților de producere, distribuire, comercializare, folosire în cercetare și consum.

Totodată, se prevede extinderea sancțiunilor aplicate.

Sursa: Mediafax

BUCURIE

Copii egipteni țin și poartă steaguri și bandane în culorile naționale, pe o stradă în apropierea Parlamentului egiptean din Cairo, Egipt. FOTO: EPA

Silvio Berlusconi va fi judecat

ROMA. Judecătoarea Cristina Di Censo a decis judecarea în procedură imediată a premierului Italiei, Silvio Berlusconi, acuzat de relații cu o prostituată minoră și abuz în funcție în cazul adolescentei Ruby. Magistratul a fixat prima audiere în această procedură accelerată pe data de 6 aprilie. „Nu ne așteptam la altceva", au reacționat avocații premierului italian. Berlusconi face, din 21 decembrie, obiectul unei anchete în scandalul „Rubygate" pentru că ar fi plătit prestațiile sexuale ale unei minore, marocana Karima El Mahroug, supranumită Ruby, și pentru că a comis un abuz în funcție cerând eliberarea ei din arest în mai. Atât Berlusconi, cât și Ruby neagă că ar fi întreținut relații sexuale.

Silvio Berlusconi FOTO: EPA

Italia primește ajutorul Frontex

Potrivit lui Laitinien vor fi mobilizate între 30 și 50 de persoane, precum și "câteva nave și câteva avioane".

BERLIN. Agenția UE pentru Securizarea Frontierelor (Frontex) va ajuta autoritățile italiene să facă față valului de imigranți tunisieni care vin pe insula Lampedusa, anunță directorul instituției, Ilkka Laitinen. „Peste câteva zile vom lansa operațiunea"", a declarat Laitinen. CE a anunțat luni că le-a cerut statelor UE să contribuie la misiunea destinată blocării fluxurilor de imigranți din Tunisia și studiază posibilitatea acordării de asistență financiară Italiei. Dar Frontex nu are resurse proprii și trebuie să le solicite guvernelor UE, ale căror nave, avioane, elicoptere și resurse umane sunt remunerate prin bugetul european. Comisia analizează posibilitatea de a debloca un ajutor de urgență pentru Roma, din creditele alocate pentru Fondul European pentru Refugiați și Fondul pentru Supravegherea Frontierelor. Grecia a beneficiat de un ajutor de urgență de 9,8 milioane de euro în decembrie 2010, pentru a face față situației umanitare create de un aflux de solicitanți de azil sosiți din Turcia.

Ilkka Laitinen FOTO: EPA

Au prelungit dispozițiile Patriot Act

Modalitățile de prelungire a Patriot Act sunt și mai complicate din cauza proiectelor de lege.

WASHINGTON. Camera Reprezentanților din SUA a prelungit, luni seara, dispozițiile Patriot Act, un pachet de măsuri antiteroriste adoptate de fosta administrație George W. Bush după 11 septembrie 2001.

Membrii Camerei Reprezentanților au adoptat textul cu 275 de voturi și alte 144 de voturi împotrivă.

Lege controversată

Trei măsuri majore sunt în joc: „supravegherea mobilă" a comunicațiilor suspecților care utilizează mai multe linii telefonice, principiul „lupului solitar" care permite anchetarea persoanelor suspectate de activități teroriste, posibilitatea oferită autorităților de a avea acces la toate datele referitoare la un suspect.

Prelungirea acestor măsuri până la 8 decembrie nu corespunde dorinței Casei Albe, care solicita prelungirea până în 2013, dar Casa Albă precizase că nu se va opune proiectului de lege din Cameră.

Republicanii din Cameră speră ca în următoarele luni să obțină extinderea proiectului pe termen cât mai lung, poate chiar permanent.

Legea, adoptată după 11 septembrie, este cu atât mai controversată din cauza prerogativelor speciale acordate serviciilor de securitate.

JURNAL ARĂDEAN

Mare publicitate: zilnic de la 08.00 - 17.00
Telefon: 0257/280904 (interior 8488)

Mica publicitate: zilnic de la 08.00 - 18,00
Telefon: 0257/210775

Anunțurile de mica publicitate (pentru a doua zi) se primesc până la ora 15.00 la ambele sedii, cu excepția anunțurilor de **deces,** care se primesc până la ora **18.00,** la sediul din Bd. Revoluției nr. 81.

I-a furat telefonul din poşetă FOTO: FAN

Bărbat cercetat pentru furt din discotecă

INEU. Un bărbat din Pâncota este cercetat de polițiști în cazul unui furt din poșetă petrecut în discoteca din Ineu. Din cercetări s-a stabilit că în noaptea de 4 spre 5 decembrie 2010, Petru M. a furat din poșeta lăsată pe un scaun în discotecă, un telefon Samsung S 3650, în valoare de 480 de lei. Prejudiciul a fost recuperat iar bărbatul este cercetat pentru furt calificat. **JA – I.C.**

6

permise auto şi patru certificate de înmatriculare au fost reținute în 24 de ore.Rutierii au dat 95 de amenzi şi 85 de puncte de penalizare, valoarea sancțiunilor ridicându-se la 12.500 de lei.

Agenții de ordine publică au aplanat şapte conflicte şi au controlat 10 sisteme de pază. Aceştia au mai aplicat 14 amenzi ce însumează 14.500 de lei. **JA – I.C.**

I-a sustras atât telefonul mobil cât şi încărcătorul

VĂRŞAND. Un minor de 16 ani, din localitatea Vărşand, este cercetat de polițiști pentru furt. Polițiștii din Chişineu Criş spun că Emanuel C. a intrat în locuința unui consătean de unde a furat un telefon mobil Samsung şi încărcătorul acestuia. Proprietarul a lăsat uşa casei deschisă, uşurând astfel „munca" hoților. Prejudiciul, în valoare de 200 de lei, a fost recuperat. **JA – I.C.**

Prins în tren FOTO: FAN

Moldovean prins cu acte false în tren

CURTICI. Polițiștii de frontieră au prins un tânăr de 22 de ani din Republica Moldova care a încercat să intre din România cu un act fals. Moldoveanul călătorea în trenul internațional Budapesta-București, iar, în urma verificărilor efectuate cu aparatura din dotare asupra documentului de identitate prezentat, s-a stabilit că acesta este fals. Acum este cercetat pentru trecere ilegală a frontierei de stat. **JA – I.C.**

Prins cu canabisul la vânzare

Tânărul a fost prins de ofiţerii de la Crimă Organizată pe când se pregătea să vândă marfa adusă din Austria.

Tânărul a fost prins cu drogurile asupra lui FOTO:V.O.

ARAD. Un tânăr de 21 de ani a fost prins în flagrant de către ofițerii Serviciului de Combatere a Criminalității Organizate Arad în timp ce încerca să vândă 100 de grame de canabis în oraş. „În urma unor informații deținute, ofițerii Serviciului de Combatere a Criminalității Organizate Arad din cadrul B.C.C.O. Timişoara, sub coordonarea unui procuror din cadrul DIICOT Biroul Teritorial Arad, au reuşit prinderea în flagrant a unui tânăr, care comercializa canabis. S. ROBERT de 21 ani, a fost prins în flagrant, în timp ce încerca să vândă cantitatea de 100 grame cannabis, pe raza municipiului Arad", au declarat reprezentanții IPJ Arad. În maşina pe care o conducea tânărul, ofițerii au declarat că au mai găsit 79,40 grame de canabis. Din cercetările efectuate a rezultat că drogurile au fost aduse din Austria cu câteva zile în urmă. **JA – I.C.**

ARESTARE PREVENTIVĂ

Tânărul a fost prezentat în faţa instanţei arădene care a dispus arestarea preventivă a acestuia pentru 29 de zile sub acuzaţia de trafic de droguri de risc. Dacă va fi găsit vinovat, Robert S. riscă între 3 şi 15 ani de închisoare, conform legii.

Bani cu lipici la bancomatele din Vlaicu

ARAD. Oamenii legii spun că membrii primei grupări, Alexandru A., de 22 de ani, Sergiu B., în vârstă de 24 de ani, şi Răzvan R., de 21 de ani, sunt deja arestați preventiv pentru 29 de zile pentru infracțiunea de furt calificat. În ceea ce priveşte al doilea grup din care fac parte Zsolt I. şi Ioan B, polițiștii zic că aceştia vor fi prezentați instanței de judecată cu propuneri de arestare preventivă. „Polițiștii continuă cercetările în vederea stabilirii întregii activități infracționale a acestora", au declarat reprezentanții IPJ Arad. Păgubiții în acest caz îşi vor primi banii înapoi de la unitățile bancare, spun anchetatorii. De asemenea, IPJ îi sfătuieşte pe arădeni ca, în cazul în care vor să retragă numerar de la bancomat iar acesta nu le eliberează bani, să nu plece de lângă ATM şi să sesizeze imediat poliția. **JA – I.C.**

www.aradon.ro
download. mai multe foto şi video

Banii se lipeau de dispozitivul pus de către tineri pe bancomate FOTO: V.O.

Frontierele arădene forţate de imigranţi

Bilanţ pentru prima jumătate a lui februarie: 24 de persoane au vrut să treacă ilegal frontiera.

Imigranţii se ascund în TIR-uri, trenuri sau autoturisme pentru a ieşi ilegal din România FOTO:JA

ARAD. Frontierele din vestul țării, îndeosebi cele arădene, sunt forțate zilnic de către imigranți. Doar în prima jumătate a lunii februarie au fost prinşi la frontierele arădene 24 de persoane care încercau să treacă ilegal granița cu Ungaria. Primii în topul celor cercetați în această lună pentru tentativă de trecere ilegală a frontierei de stat sunt cetățenii din Bangladesh, urmați de palestinieni, afgani şi turci. În ceea ce priveşte modalitatea de trecere a graniței reprezentanții IJPF Arad au spus că cea mai utilizată este cea a legitimării cu acte false.

„Pe primul loc se află persoanele care au încercat să iasă din țară folosindu-se de acte de identitate false (13 persoane), urmați de migranții descoperiți ascunşi în mijloacele de transport (7 persoane) şi cetățenii care au încercat să iasă ilegal pe la zona verde, în număr de 4 persoane", anunță Inspectoratul Județean al Poliției de Frontieră Arad. **JA – I.C.**

VISUL SCHENGEN

Majoritatea celor care încearcă să treacă ilegal frontiera declară că doresc să ajungă în Spaţiul Schengen la rude sau pentru a-şi găsi locuri de muncă şi recurg la folosirea actelor false în lipsa vizei Schengen.

Suspecţi prinşi în câteva ore de poliţiştii din Beliu

TĂGĂDĂU. Doi bărbați, suspecții principali ai polițiștilor în cazul unui furt din locuință, au fost prinşi în câteva ore de la sesizare. Un bărbat care locuia în satul Tăgădău a alertat polițiștii din Beliu declarând că i-au fost furate din casă 8 cutii cu gresie şi 6 saci de adeziv. Bărbatul a mai spus oamenilor legii că furtul a avut loc în timp ce el era plecat în străinătate. Poliția din comună a fost mobilizată iar „în urma cercetărilor efectuate, în doar câteva ore, polițiștii au reuşit identificarea principalilor suspecți, în persoana lui Marius S., din satul Tăgădău, Eugen I. şi Nicolae I., ambii din Beliu", spun oamenii legii. IPJ Arad mai susține faptul că cei trei suspecți au profitat de faptul că imobilul nu era locuit, au pătruns prin escaladarea gardului în locuință, de unde au sustras cele 8 cutii cu gresie şi 6 saci de adeziv". Cei trei sunt acum cercetați pentru furt calificat. **JA – I.C.**

NOU
FLUCTUAȚII DE CURS VALUTAR LA NOI - NU EXISTĂ!
RATĂ FIXĂ PE TERMEN LUNG!
SALARIUL MINIM, LISTA BIROULUI DE CREDIT NU CONSTITUIE UN IMPEDIMENT!
ACELEAŞI AVANTAJE LE OFERIM ATÂT PERSOANELOR FIZICE-FĂRĂ LIMITĂ DE VÂRSTĂ, CÂT ŞI SOCIETĂȚILOR COMERCIALE INCLUSIV CELOR NOU ÎNFIINȚATE CÂT ŞI TINERILOR ÎNTREPRINZĂTORI.
VALOARE — RATĂ LUNARĂ
17000 RON - RATA FIXĂ DE LA 92 RON/LUNĂ
34000 RON - RATA FIXĂ DE LA 184 RON/LUNĂ
60000 RON - RATA FIXĂ DE LA 326 RON/LUNĂ
100000 RON - RATA FIXĂ DE LA 540 RON/LUNĂ
Acest anunț este cu caracter informativ. Activitatea noastră prevede organizarea şi administrarea grupurilor de consumatori. Contactați-ne la numărul de mai jos
SUNAȚI ACUM
TELEFON: 0359-804-406
PENTRU INFORMAȚII SUPLIMENTARE, SAU PENTRU O OFERTĂ PERSONALIZATĂ, VĂ AŞTEPTĂM LA SEDIUL FIRMEI NOASTRE! ORADEA, PIAȚA CETĂȚII NR.1, PARTER, BIHOR, LUNI-VINERI ORELE 8-16, SÂMBĂTĂ ORELE 9-14.
(H - 746264)

Lemne cu avize falsificate

ORADEA. Trei maghiari şi doi orădeni au fost prinşi de polițiștii de frontieră bihoreni încercând să scoată din țară lemne de foc cu avize de însoțire falsificate, scrise cu un pix cu cerneală specială care apoi putea fi ştearsă pentru refolosirea documentelor. Polițiștii spun că fiecare persoană conducea un TIR care avea o încărcătură cuprinsă între 17 şi 23 metri cubi de lemne. Acestea erau cumpărate de la diferite persoane sau societăți comerciale din Bihor şi Arad, de unde au primit şi avizul de însoțire, fără să ştie că documentele sunt false. **JA – I.C.**

Lemne luate cu acte false FOTO:FAN

Stimaţi cititori,

Începând cu 25 octombrie 2010, în redacţia Jurnal Arădean, anunţurile de mică publicitate se introduc doar pe baza talonului apărut în ziar.
După ora 16⁰⁰ anunţurile de mică publicitate pot fi preluate online pe: www.jurnalaradean.ro/Publicare anunt în ziar
Vă mulţumim,
Redacţia
JURNAL ARĂDEAN
www.jurnalaradean.ro

Sport

„Am avut parte de surprize plăcute, pe care le dorim reeditate în finală"

Mihai Telechi, judo, LPS-CSŞ Gloria

20

martie este data limită de înscriere la cursul de arbitrii de baschet organizat de Direcția pentru Tineret și Sport a Județului, în parteneriat cu Asociația Județeană de Baschet Arad. Pot participa tineri cu vârsta cuprinsă între 17 și 21 ani, foști sau actuali practicanți ai sportului cu mingea la coș, dar și pasionați ai fenomenului.

Patru jucătoare ajung pe mâna dr. Trocan

ARAD. Pagina de istorie scrisă de ICIM Univ Goldiș pentru baschetul feminin românesc s-a născut cu mari sacrificii, dovadă urmele lăsate la nivelul lotului de jucătoare. Patru dintre fete, Larisa Toma, Ashlee Roberson, Biljana Savic și Cherisse Graham vor ajunge în această dimineață pe mâna doctorului Ilie Trocan, specialistul ortoped aflat mereu alături de galben-albastre.

JA-D.S.

UTA nu mai crede în promovare

Acționarul principal al „Bătrânei Doamne", Iulian Olaru spune că anul acesta e aproape imposibil să se ajungă în Liga I.

Iulian Olaru FOTO: A.H.

Florin Gâlcă și-a revenit, în sfârșit, după accidentare și a început alergările ușoare FOTO: C. ANDRA

ARAD. Pentru prima oară după ce FRF a anunțat că 22 de cluburi nu au voie să promoveze, iar acum două zile federalii au întărit ideea cu interdicția de a urca un eșalon echipelor care au eludat mediul sportiv, cei de la UTA au recunoscut că anul acesta este aproape pierdut. Prin vocea acționarului principal al „Bătrânei Doamne", Iulian Olaru, am aflat că „este aproape imposibil ca în acest an să putem promova, deoarece văd că Mircea Sandu a întărit ideea interzicerii de a promova a celor 22 de cluburi, printre care și noi".

Speranța moare ultima

Pe de altă parte, același Iulian Olaru spune că UTA nu se dă bătută. „Trebuie să fim foarte atenți, căci nu este decât o recomandare a FIFA. Nu e un regulament și de aceea nu ne dăm bătuți. Obiectivul rămâne ocuparea primelor două locuri, însă dacă primim și în scris că avem interzis la promovare, atunci - cu siguranță - se va schimba strategia clubului" - a mai spus Olaru.

Cel puțin, în acest moment, UTA este pe cale să oficializeze transferul jucătorilor Milici, Bălan și Neagoe. „Să știți că în proporție de 90% cei trei sunt transferați. Avem înțelegeri cu ei, probabil că în curând se vor semna și contractele. Oricum, nu dorim să-i aducem pentru un an, avem o strategie pe termen mediu, mai ales că există și această interdicție de promovare" - spune Olaru.

Varga, ultimele zile

Așa cum anunțam încă de luni, situația lui Norbert Varga e pe cale să ia o întorsătură defavorabilă jucătorului. Acesta vrea ca până mâine să i se comunice dacă e nevoie de serviciile sale, dacă nu, pleacă, deoarece nu vrea să rateze returul. „Cu Varga e o problemă. Gândim rațional, nu cu inima, iar cum el are pretenții financiare destul de mari, e aproape sigur că nu-l vom legitima" - a spus același Olaru.

LEO SFÂRA
leo.sfara@informmedia.ro

PROBLEMELE INDISPONIBILILOR

Pedrag Pocuca a revenit la antrenamente, dar foarte repede a ieșit, din nou, pe tușă, căci a fost diagnosticat cu leziune la ligamente și va sta cel puțin o săptămână. Voiculeț este și el răcit și nu s-a antrenat în această săptămână, dar sunt vești bune de la Tânc, acesta revenind la pregătire.
O situație mai specială are Gâlcă, acesta revenind cu alergări ușoare, după o tendinită.

Au primit o parte din banii restanți

ARAD. Jucătorii UTA-ei s-au mai liniștit, deoarece le-au intrat în conturi o parte din sumele de bani restante. Este vorba de ultimii bani pe luna noiembrie și o parte din decembrie. Dar, cum data de 15 februarie a trecut, s-a făcut - din nou - un salariu și jumătate restant, dar se fac eforturi ca până la finele acestei săptămâni să se achite toate datoriile pe anul trecut.

Acționarul principal al clubului UTA, Iulian Olaru a spus că se caută identificarea unor resurse financiare, pentru a acoperi și alte obligații, printre ele aflându-se și Dan Țapoș, căruia i-a expirat, ieri, preavizul de 15 zile. **JA- L.S.**

BĂTAIE CU FRIȘCĂ

Secvență de pus în ramă, surprinsă în euforia cîștigării Ligii Europei Centrale la baschet feminin. Americanca Cherisse Graham a luat-o la bătaie cu ...frișcă pe directoarea ICIM, Mihaela Biriș, omul fără de care visul nu ar fi fost posibil. FOTO: C.ANDRA

„Buburuzele", în progres vizibil

DEBRECEN. Echipa de minibaschet a L.P.S. Arad (antrenoare Ildiko Seres) a susținut, vineri, o verificare cu Debrecen, câștigând cu 52-48 în fața unei grupări care a depășit-o, recent, la 19 puncte, dovadă progresul fetelor noastre.

Duminică, arădencele au jucat un „amical" cu C.N. „Eminescu" Oradea, adjudecat cu 47-21. Lotul L.P.S.: Glisici, Toth, Bupte, Rotariu, Brehuescu, Popa, Zakai, Ciorban, Calbează, Buboiu, Szarici, Țicău, Spir, Mera, Simian, Peter, Ilie. **JA – A.H.**

Învinși dintr-un penalty

JIMBOLIA. În formula cu care, probabil, va aborda primul joc oficial al sezonului de primăvară, deplasarea de la Iași, CSU Vasile Goldiș a întâlnit, ieri după-amiază, la Jimbolia, pe prim-divi- zionara, Poli Timișoara. Băieții pregătiți de Costel Bogoșel au dat o replică viguroasă, Budean, Popa și Enciu irosind ocazii mari de gol. Timișorenii s-au impus, scor 1-0, grație unui penalty transformat de Zicu (min. 18).

Arădenii au început în formula: Paul - Bilia, Nicolau, Miculescu, Gligor - Popa, Zaluschi, Bundea, Murineanu - Budean, Magdaș. Au mai intrat pe parcursul jocului: Rusu, Cobliș, Iacob - C. Roșca, Aldea, Petrescu, Tau, Sava, B. Onu, Bala și Băd.

Astăzi, ora 11, pe sinteticul de pe Șega, studenții din Aradul Nou întâlnesc marea rivală a adversarei de marți, UTA. **JA-D.S.**

Ciprian Roșca FOTO: JA

Vremea jocurilor de pregătire

ARAD. Funcție de eșalonul în care evoluează și data reluării pregătirilor pentru sezonul fotbalistic de primăvară, echipele arădene își stabilesc adversarii din amicale. Ne aflăm, practic, în plină perioadă a jocurilor de verificare, tehnicienii căutând soluții pentru încheierea unui 11 competitiv.

Iată câteva rezultate consemnate în ultimele zile pe terenurile județului: Speranța Turnu - Unirea Șeitin 2-2, CS Ineu - Păulișana Păuliș 3-2, CS Vladimirescu - Victoria Zăbrani 8-1, UTA II - Voința Mailat 1-0, Selecționata AJF Arad Under 16 - CS Ineu juniori 3-1, Gloria Arad - UTA II 0-0. **JA-D.S.**

Șapte judoka în finala Under 17

ARAD. Sala UAV a găzduit, zilele trecute, etapa zonală a C.N. de judo, Under 17, competiție la care au fost prezenți 160 de sportivi de la 28 de cluburi din vestul țării. Spre lauda lor, judoka arădeni s-au numărat printre protagoniști, șapte dintre ei obținând calificarea pentru finala de la Baia Mare (25-27 februarie).

Ca de obicei, sportivii de la LPS-CSȘ Gloria, aflați sub comanda cvartetului Telechi-Moț-Hărșan-Lasco, au făcut legea pe tatami. Iasmina Vârtaci (63 Kg), loc III; Ionuț Barta (81 Kg), loc III; Luca Kunszabo (91 Kg), loc II; Copil Harley (91 kg), loc III; Vlad Dămăcuș (plus 91 Kg), loc II și Robert Nagy (plus 90 kg), loc III au obținut dreptul de a lupta pentru medalii. La fel ca și Vlad Suciu (Victoria Nădlac, loc II, cat. 66 kg). **JA-D.S.**

Marius Copil se reface după care ia drumul Asiei

ARAD. Tenismanul arădean Marius Copil este sâcâit de o accidentare, lucru care l-a costat, săptămâna trecută, participarea la challengerul de la Bergamo, unde a abandonat chiar în primul tur. Din această cauză, Copil a căzut patru locuri în clasamentul ATP, fiind acum pe 209.

„O inflamație la încheietura mâinii stângi nu îmi dă pace. Mă voi trata la București și voi pierde încă două săptămâni din calandarul competițional. Vroiam să merg la turneul de la Wolsburg, dar nu vreau să forțez. În schimb, din 7 martie voi schimba continentul, plec în Asia pentru trei turnee" - ne-a declarat Marius Copil.

Primul din cele trei se desfășoară în Japonia, la Kyoto (7-13 martie), iar celelalte două, în China, la Guangzhou (14-20 martie), respectiv Pinggou (21-28 martie).

Toate aceste turnee se joacă pe suprafață rapidă și sunt dotate cu premii de 35.000 de dolari plus ospitalitate. **JA – L.S.**

Marius Copil FOTO: A.P.

Andreea Balogh FOTO: FAN

Aproape de podiumul TOP 12

BUZĂU. În absența campioanei de la junioare II, Bernadett Balint (bolnavă), delegația CS Municipal la concursul național de tenis de masă TOP 12, rezervat junioarelor I, le-a cuprins pe Andreea Balogh, Andreea Fistyuloff și Alexandra Schreiber.

Micile palete ale Aradului pregătite de Cristi Dodean au avut prestații bune, dătătoare de speranțe în perspectiva jocurilor din Superliga Națională. Cel mai aproape de podium s-a clasat Andreea Balogh (loc V), colegele ei de club, Andreea Fistyuloff și Alexandra Schreiber situându-se pe pozițiile VIII, respectiv, XI. **JA-D.S.**

Porumboiu, la judecată cu FIFA

VASLUI. Finanţatorul FC Vaslui, Adrian Porumboiu, vrea să dea în judecată FIFA în cazul Ljubinkovici, după ce forul internaţional de fotbal a dat câştig de cauză jucătorului sârb, care a plecat de la echipa moldavă în vara anului 2010, transmite corespondentul MEDIAFAX.

„Acum FIFA îi dă câştig de cauză şi, pe lângă faptul că trebuie să-i dau 500.000 de euro, nici nu am dreptul la transferuri două luni. Nu aveau voie să ne blocheze. Este o hotărâre dementă şi de aceea mergem până la a da în judecată FIFA", a declarat Adrian Porumboiu.

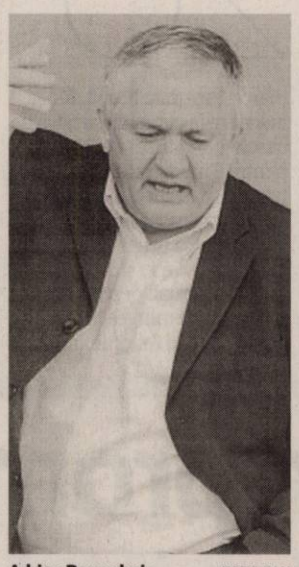

Adrian Porumboiu FOTO FAN

Jose Luis Mendilibar FOTO EPA

Mendilibar preia pe Osasuna

PAMPLONA. Tehnicianul iberic Jose Luis Mendilibar a fost numit în funcţia de antrenor al echipei Osasuna Pamplona, el semnând un contract valabil până la data de 30 iunie 2012, informează presa spaniolă.

Jose Luis Mendilibar, care a mai antrenat grupările Athletic Bilbao şi Real Valladolid, îi succede în funcţie lui Jose Antonio Camacho, demis în noaptea de duminică spre luni. Echipa spaniolă ocupă locul 18, antepenultimul, în clasamentul Primerei División şi nu a câştigat decât un singur meci din ultimele 11 disputate în campionat.

SURSA MEDIAFAX

„Bal" deschis cu fotbal feminin

Se cunosc deja o serie de amănunte interesante de la Jocurile Olimpice din 2012, de la Londra.

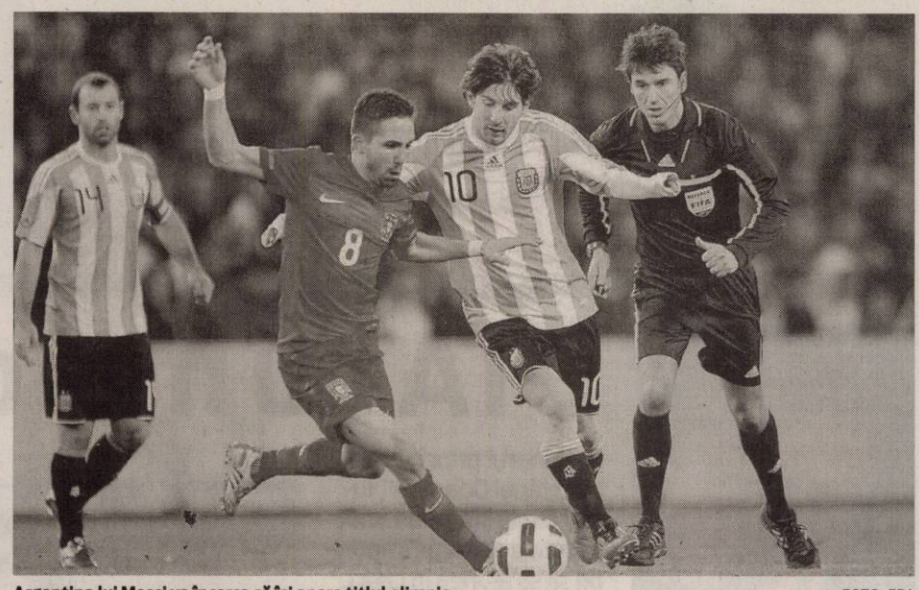

Argentina lui Messi va încerca să îşi apere titlul olimpic FOTO: EPA

LONDRA. Finala probei de 100 metri la Jocurile Olimpice de la Londra din 2012, în care Usain Bolt ar putea să-şi apere titlul în faţa lui Tyson Gay, va avea loc la 5 august, pe stadionul Olimpic, cea de-a XXVII-a ediţie a Jocurilor din era modernă urmând să fie deschisă de un meci de fotbal feminin.

„Proba masculină de 100 metri este un eveniment destul de important, am programat-o în seara zilei de 5 august. Am putea avea un frumos duel între Tyson Gay şi Usain Bolt", a explicat lordul Sebastian Coe, preşedintele Comitetului de Organizare.

Ziua finalei de 100 de metri va fi una din cele trei în care biletele de intrare vor ajunge la 725 de lire sterline. Celelalte două zile sunt 10 august (finala de ştafetă 4x400 metri masculin) şi 11 august (ultima zi a probelor de atletism şi finala de 4x100 metri).

Dacă fotbalul feminin va avea onoarea de a deschide competiţia olimpică pe Millennium Stadium din Cardiff, la 25 iulie, ora 15.00 GMT, cu două zile înainte de ceremonia de deschidere, americanul Michael Phelps, multiplu campion olimpic de nataţie, l-ar putea întâlni pe australianul Ian Thorpe, medaliat cu aur la Atena, în finala la 200 metri liber, la 30 iulie.

PE 27 IULIE

Ceremonia de deschidere a Jocurilor de la Londra va avea loc în 27 iulie, iar ceremonia de închidere în 12 august.

Pe terenurile de la Wimbledon, titlul la simplu feminin, deţinut de rusoaica Elena Dementieva, va fi atribuit la 4 august, urmat, 24 de ore mai târziu, de cel la simplu masculin, unde Rafael Nadal, numărul 1 mondial, ar putea câştiga un nou titlu pentru Spania.

Argentina lui Lionel Messi, câştigătoare în faţa Nigeriei la Beijing în 2008, va avea, poate, ocazia de a-şi păstra medalia de aur la 11 august, în templul fotbalului, Wembley.

În total, vor fi 26 de sporturi olimpice, primele medalii urmând să fie decernate în 28 iulie, la haltere feminin, tir masculin şi feminin, precum şi la ciclism pe şosea.

În cursul serii de 28 iulie vor fi atribuite primele titluri la natatie.

SURSA MEDIAFAX

William Gallas nu suportă reprezentanţii mass-media

MILANO. Fundaşul francez al echipei engleze Tottenham Hotspur, William Gallas, i-a tachinat pe jurnaliştii prezenţi la conferinţa de presă dinaintea partidei cu AC Milan, contând pentru manşa întâi a optimilor de finală ale Ligii Campionilor, explicându-şi discreţia mediatică prin faptul că nu îi iubeşte pe ziarişti, informează Agenţia France Presse.

Un jurnalist englez a menţionat că William Gallas vorbeşte rar în presă, iar fotbalistul a răspuns: „Ştiu, asta pentru că nu vă iubesc". Declaraţia sa a stârnit râsete în sala de conferinţe a stadionului „San Siro" din Milano.

Jucătorul francez a continuat să îi amuze pe cei prezenţi, când l-a menţionat pe atacantul Antonio Cassano drept un pericol pentru apărarea formaţiei engleze, italianul neavând însă drept de joc în Liga Campionilor, deoarece a jucat cu fosta sa echipă, Sampdoria Genova, în actuala ediţie a întrecerii Ligii Europa.

„El nu va juca? Nu ştiam, îmi pare rău, nu sunt înnebunit după fotbal", a replicat, în stilul său caracteristic, William Gallas.

SURSA MEDIAFAX

Marica a fost exclus din lot

Fotbalistul român a dat declaraţii ce au deranjat conducerea clubului german VFB Stuttgart.

STUTTGART. Atacantul român al echipei germane VfB Stuttgart, Ciprian Marica, a fost exclus, în cursul zilei de marţi, din lotul de jucători, după declaraţiile pe care le-a făcut cu referire la situaţia sa de la club, urmând să se antreneze individual pe termen nedefinit, informează kicker.de.

Sâmbătă, Ciprian Marica nu a fost convocat pentru meciul disputat cu 1.FC Nürnberg (încheiat cu scorul de 1-4, pe teren propriu), iar luni şi marţi a fost chemat la discuţii de către conducerea clubului.

Marţi, după o discuţie purtată între antrenorul Bruno Labbadia, managerul Fredi Bobic şi Ciprian Marica, VfB Stuttgart l-a exclus din lot pe român. Deşi Marica a negat faptul că s-ar fi declarat nemulţumit de situaţia sa la club, şefii au decis să-l excludă pe român din lot, urmând ca el să se antreneze individual până când se va lua o altă hotărâre. „Interesul echipei stă deasupra interesului individual. Cipi nu este pregătit să se pună în interesul echipei. Hotărârea noastră nu reprezintă o suspendare, dar el se va antrena deocamdată separat", a spus Bruno Labbadia, conform sursei citate. Ciprian Marica declarase, la 4 februarie, în cadrul unei emisiuni televizate, că are probleme la VfB Stuttgart: „Nu vreau să spun exact din ce motiv nu am fost convocat pentru meciul cu Borussia Mönchengladbach. Oarecum m-am certat cu antrenorul de la Stuttgart, dar sunt mai multe probleme, despre care nu vreau să vorbesc, să spun ceva aiurea la cald".

SURSA MEDIAFAX

Ciprian Marica FOTO EPA

Adi Mutu, interceptat în dosarul a doi interlopi

BUCUREŞTI. Fotbalistul Adi Mutu a fost interceptat în dosarul interlopilor constănţeni Erchin şi Nuredin Beinur, ambii deferiţi justiţiei pentru infracţiuni cu violenţă şi şantaj, când îi reproşa lui Nuredin că a fost pus la plată într-un restaurant al inculpatului.

Potrivit interceptării telefonice din 12 mai 2010, depusă la dosarul în care Erchin şi Nuredin Beinur, dar şi alte persoane printre care şi un comisar, au fost deferiţi justiţiei pentru şantaj, abuz în serviciu contra intereselor persoanelor şi favorizarea infractorului, discuţia, prezentată de ziarul Gândul, se poartă între interlopul Nuredin şi fotbalistul Mutu.

În această discuţie jucătorul român îi reproşează interlopului faptul că a fost pus la plata consumaţiei făcute în localul acestuia din urmă, fapt pentru care s-a simţit jenat, pe motiv că lumea nu îl respectă. În aceeaşi discuţie Mutu tratează cu interlopul posibilitatea oferirii unui interviu in Turcia pentru care cere 50.000 de euro, dar şi oportunitatea primirii unei vile din partea unor cunoştinţe ale interlopului.

SURSA MEDIAFAX

Vettel vrea să ajungă în curtea celor de la Ferrari

ROMA. Germanul Sebastian Vettel, campionul mondial en titre al campionatului de automobilism al Formulei 1, a declarat că a pilota pentru Ferrari este un vis pe care doreşte să-l împlinească în viitor, dar în prezent este mulţumit la scuderia Red Bull, relatează ziarul italian Gazzetta dello Sport.

„A-mi înscrie numele între campionii mondiali este un lucru special, dar vreau să mă înscriu şi în lista piloţilor lui Ferrari. Este visul meu să pilotez într-o zi pentru Maranello", a declarat Sebastian Vetttel.

Pilotul german nu intenţionează însă să se despartă prea curând de Red Bull: „Sunt încântat să rămân la Red Bull, fără ei nu aş fi ajuns niciodată în Formula 1".

Sebastian Vettel i-a transmis încurajări şi pilotului polonez Robert Kubica, grav accidentat într-un raliu din nordul Italiei, în data de 6 februarie: „Cel mai important fapt, în condiţiile date, este că se găseşte în viaţă şi că îşi simte mâna. Sper că va putea reveni, dar de asemenea sper să poată duce o viaţă normală'".

SURSA SPORT.365.RO

Ronaldo, talent şi exemplu perfect al depăşirii de sine

SAO PAULO. Preşedintele Braziliei, Dilma Rousseff, a declarat că Ronaldo, care şi-a anunţat retragerea din activitate, a fost „unul dintre cei mai talentaţi jucători din istoria fotbalului" şi un „exemplu al depăşirii de sine".

„În activitate, jucătorul, care a fost un exemplu al depăşirii de sine, devenise deja o adevărată legendă. Noi, brazilienii, îi vom fi mereu recunoscători pentru bucuriile aduse şi pentru prestigiul oferit Braziliei", se arată într-un comunicat al preşedintelui brazilian. Ronaldo, dublu campion mondial cu Brazilia (1994 şi 2002) şi dublu câştigător al Balonului de Aur (1997 şi 2002), a pus capăt luni fenomenalei sale cariere la 34 de ani. SURSA MEDIAFAX

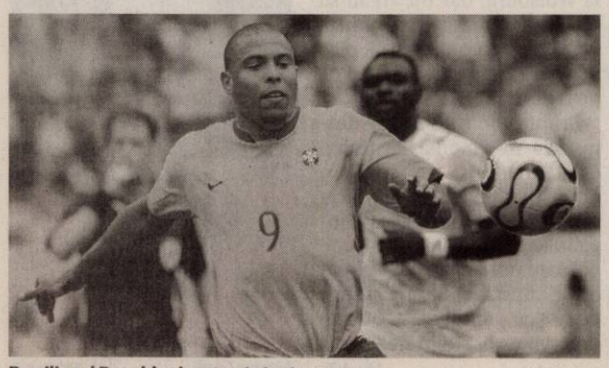

Brazilianul Ronaldo şi-a anunţat retragerea FOTO: EPA

S-au scuipat şi stau trei jocuri

ROMA. Jucătorii Aleandro Rosi (AS Roma) şi Ezequiel Lavezzi (Napoli) au fost suspendaţi câte trei meciuri pentru că s-au scuipat reciproc la meciul direct, din etapa a XXV-a a campionatului Italiei.

Liga Italiană de Fotbal a anunţat că jucătorii au fost sancţionaţi în baza imaginilor televizate.

SURSA MEDIAFAX

FELICITĂRI

Chiar de ziua îndrăgostiţilor, schioarea americană Julia Mancuso îşi felicită partenerul, norvegianul Aksel Lund Svindal, pentru câştigarea super combinatei de slalom, de la Garmisch Partenkirchen (Germania), din cadrul Cupei Mondiale de schi alpin. FOTO: EPA

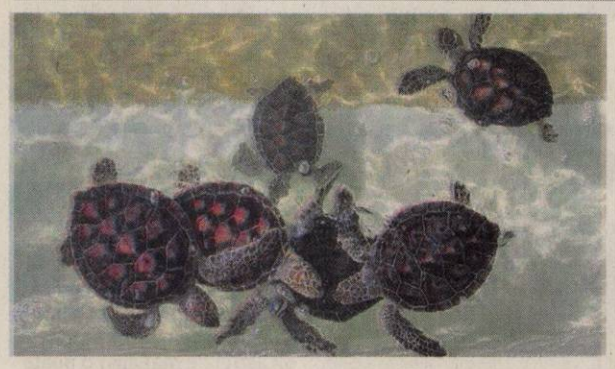

Ce ţestoasă cumperi?

DETALII. Începătorii nu ar trebui să cumpere țestoase care provin din mediul sălbatic. Acestea se adaptează foarte greu în captivitate, rămân timide și sunt mult mai vulnerabile la diverse boli. De asemenea, pot fi purtătoare de paraziți interni sau externi, iar pentru un începător este dificil să readucă țestoasa la condiții bune de viață. Cel mai indicat este să achiziționezi broscuțe țestoase de dimensiuni medii, născute și crescute în captivitate. Este adevărat că animalele foarte tinere sunt mai ieftine, dar ele au și un risc mai mare de mortalitate din cauza sistemului imunitar slab dezvoltat. O țestoasă semi-matură este ceva mai scumpă, dar are o șansă mai mare de a supraviețui. Nu cumpăra niciodata țestoase din terarii murdare sau din locuri unde animalele arată ca și cum ar fi bolnave.

E bolnavă? Fugi cu ea la medicul veterinar

SĂNĂTATE. E greu să identifici simptomele bolilor care afectează broaștele țestoase. În mod obișnuit, acestea sunt animale longevive și deosebit de rezistente la condițiile mediului înconjurător. Simptomele bolilor la țestoase sunt, de obicei, banale, generale. Uneori este greu de diferențiat starea de boală de comportamentul normal. De exemplu, lipsa poftei de mâncare indică un disconfort cauzat de temperatura prea joasă, dar poate fi și unul din simptomele peritonitei. Pentru a face diferența între acestea două, este nevoie de investigații medicale. Deseori, nici medicul veterinar nu poate să pună diagnosticul fără să-i facă țestoasei o radiolografie sau o analiză de sânge. Din nefericire pentru stăpâni, la noi nu sunt prea mulți medici sprcializați în îngrijirea țestoaselor.

CURIOZITĂŢI

Carapacea unei ţestoase este formată din 60 de oase diferite unite între ele. *Majoritatea ţestoaselor au cinci degete la fiecare picior *Unele specii de apă pot absorbi oxigen prin pielea de pe gât, aceasta permiţându-le să rămână scufundate pentru o perioadă îndelungată şi chiar să hiberneze sub apă. FOTO: FAN

Amenajează un acvaterariu pentru broasca ta țestoasă

Mediul de viaţă pe care i-l oferi trebuie adaptat speciei căreia îi aparţine. Şi nu uita să o îngrijeşti cu iubire.

PASIUNE. Creșterea unei țestoase este în primul rând o pasiune, fiind mai puțin recomandată celor care caută doar un animal de companie. Dacă te-ai hotărât că-ți dorești o broască țestoasă, atunci gândește-te să-i amenajezi reptilei un adăpost în locuința ta. Acvaterariul îi oferă animăluțului tău un mediu de viață perfect: apă și uscat, în proporția cerută de specia pe care ți-o alegi.

Temperatura potrivită

Pentru a-ți păstra țestoasele sănătoase, trebuie ca acvaterariul să fie dotat cu: filtru, încălzitor, termometru și lumini. Filtrul trebuie să corespundă cu cantitatea de apă pe care o folosești. Tampoanele filtrelor sunt uşor de curăţat. Încălzitoarele sunt necesare atunci când temperatura scade sub 23 de grade Celsius. Desigur, vei avea nevoie de termometru pentru a ține sub observație temperatura. Aceasta ar trebui să aibă valori cuprinse între 23 și 29 de grade Celsius. Nu e nicio problemă dacă apa e puțin mai rece, însă nu e bine să aibă valori mai ridicate de 29 de grade Celsius. Temperaturile ridicate vor omorî broscuțele țestoase. Dacă temperatura acvariului scade sub 18 grade Celsius, broscuțele țestoase vor încerca să hiberneze.

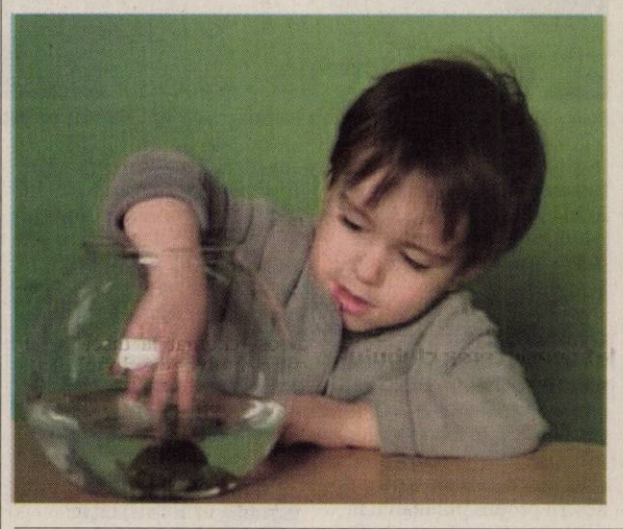

Lumina, la cel puţin 12 cm

În ceea ce privește iluminatul, vei avea la dispoziție multe opțiuni din care să alegi, de aceea e recomandat să întrebi un crescător de țestoase care e produsul ideal. Trebuie să ții minte că broaștele țestoase au nevoie atât de surse de lumină UVA, cât și de surse UVB. Sursele de iluminat trebuie să fie situate la cel puțin 12 centimetri înălțime. Dacă sunt situate prea jos, va trebui să limitezi perioada de funcționare a acestora. Dacă sunt situate prea sus, broscuțele țestoase nu vor putea „prinde" razele.

www.animalutul.ro
Mai multe informaţii

Întreţine curăţenia!

TRATAMENT. Filtrul va ajuta acvariul să rămână curat pentru mai multă vreme. Totuși, în fiecare lună va trebui să înlocuiești măcar o parte din apă. De două sau trei ori pe an va trebui să golești complet acvariul și să-l cureți. Nu folosi produse pentru curățat decât pentru partea exterioară a acvariului. La majoritatea magazinelor de animale poți cumpăra tablete care tratează apa. Găsește tablete care au forma unei broaște țestoase și vei avea potrivirea perfectă. Sunt făcute special pentru acvariile cu țestoase. Aceste produse trebuie folosite cât mai rar.

POMPA DE AER

Este un element opţional, însă le va face viaţa mai uşoară ţestoaselor. Pompând aer în mod constant, nu va mai fi nevoie de foarte multe operaţiuni de curăţare. Broaştele ţestoase nu vor fi stresate şi se vor bucura de apă.

Decoraţiuni puţine

ATENȚIE. Orice obiect decorativ trebuie bine spălat înainte de a-l pune în acvaterariu. Pietrele mari trebuie cufundate în apă câteva zile. Uneori, broaștele țestoase se vor hrăni cu plantele din acvariu. Dacă vezi că acest lucru se întâmplă, înlocuiește plantele artificiale cu plante naturale. Anumite broaște țestoase mănâncă pietre mici. Nu trebuie să te îngrijorezi, se întâmplă și în sălbăticie acest lucru. Dar încearcă să le ții departe de pietrele ale căror dimensiuni nu depășesc dimensiunea unghiei de la degetul mic. Ține minte, mai puțin e mai bine când vine vorba de decorarea acvaterariului. Broaștele țestoase iubesc spațiul mai mult decât orice. Îngrijește-te de bunăstarea acestor animăluțe și îți vor fi companioni mulți ani!

ARĂDENII SE DISTREAZĂ | **aradon.ro**

Muzică, dans şi multă voie bună, adică o noapte cu distracţie maximă, într-un club cu o atmosferă incendiară

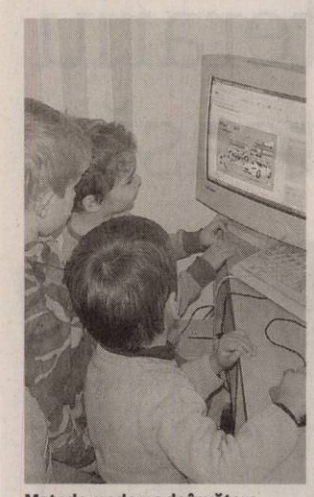

Metode moderne de învăţare FOTO: FAN

Parteneriat cu British Council

ARAD. Grădiniţa „Vanda" Montessori a încheiat împreună cu British Council un parteneriat instituţional.

Proiectul are ca scop principal îmbunătăţirea calităţii predării-învăţării limbii engleze prin intermediul unor resurse electronice, moderne şi variate, care să raspundă nevoilor educatorilor şi copiilor.

British Council a pus la dispoziţia copiilor Grădiniţei „Vanda" Montessori materiale de ultimă generaţie care acoperă: metodica predării limbii engleze, folosirea limbii engleze în instituţia de învăţământ preşcolar şi primar în sistem nou CLIL, precum şi dezvoltarea profesională a educatorului de limbă engleză prin participarea la seminarii. **JA-V.F.**

→ **INTERVIU JA.** RODICA TĂLMACIU, DIRECTORUL FILARMONICII DE STAT ARAD

Aradul simte nevoia de muzică

Sau fundamentul pe care se construieşte o politică de marketing, de succes, la filarmonica arădeană

Rodica Tălmaciu crede că va continua dialogul cu publicul „în aceiaşi tonalitate" FOTO: FAN

Conform unui top al instituţiilor de cultură din vestul ţării, filarmonica arădeană se situează la loc de cinste. Între filarmonici, ocupa chiar primul loc cu peste 16.000 de spectatori plătitori de bilete şi mult peste 150 mii lei încasări realizate din vânzarea biletelor în anul 2010. Cum a fost posibilă această performanţă într-un an de criză?

TĂLMACIU: Atragerea publicului spre sala de concerte este poate cea mai mare provocare cu care se confruntă un director al unei instituţii de cultură. Dacă vorbim despre o filarmonică, gradul de dificultate al acestei provocări creşte şi mai mult datorită faptului că, în general, muzica simfonică este considerată încă, mai ales în România, una dintre cele mai greu accesibile forme de expresie artistică. Cu toate acestea Filarmonica arădeană se bucură în ultimii ani de o recunoaştere a valorii evenimentelor cultural muzicale oferite publicului, recunoaştere dovedită în numărul tot mai mare de spectatori care ne preferă înaintea altor instituţii culturale locale. Nevoia de muzică este în Arad o realitate ce nu poate fi ignorată, aceasta fiind principala explicaţie a succesului la public.

Care este momentul de referinţă din calendarul repertorial al anului 2011 la Filarmonica de Stat Arad ?

TĂLMACIU: Este foarte greu să mă opresc asupra unui singur eveniment din calendarul nostru propus publicului în anul 2011. Totuşi, m-aş referi la participarea Filarmonicii arădene, după o pauză de peste 40 de ani, în cadrul Festivalului Internaţional „George Enescu". Participarea corului arădean în cadrul festivalului este rezultatul recunoaşterii valorice a acestui ansamblu coral profesionist care şi-a dobândit prestigiul pe parcursul multor ani dar mai ales în cadrul participărilor din ultimii ani la festivaluri internaţionale de prim rang şi a colaborărilor cu artisti invitaţi care au promovat arta corală arădeană la cel mai înalt nivel.

> O instituţie de cultură are nevoie să fie condusă de un lider cu viziune

Este de menţionat faptul că în afara filarmonicilor din Cluj, Iaşi şi Timişoara nicio altă filarmonică „de provincie" nu a fost invitată să participe în cadrul ediţiilor de după 1989 în acest Festival.

Este managementul unei instituţii culturale o „artă" sau o „profesie"?

TĂLMACIU: Există o întreagă dispută pe tema managerilor instituţiilor de cultură, punându-se adesea problema dacă un astfel de manager are nevoie sau nu de o specializare artistică sau culturală. Eu fac parte dintre cei care afirmă că acest lucru este vital pentru o mai bună înţelegere atât în interior cât şi în exteriorul sistemului de referinţă. Tocmai aici cred eu că vorbim despre acea „viziune" corectă şi complexă pe care un astfel de manager o poate avea doar dacă el deţine şi o specializare artistică sau culturală.

Aş da exemple celebre (Mahler, Bernstein, Karajan). Există însă şi reversul medaliei în cazul acestora, pentru că ei sunt, în egală măsură, parte din lumea artiştilor pe care îi au în subordine şi totodată reprezintă autoritatea ce trebuie să se detaşeze de aceştia, adresându-se din aceasta poziţie celor din exterior. Ei reprezintă veriga dintre cele două lumi. De foarte multe ori, aproape întotdeauna, liderul preia în acest context rolul „profetului" care „în ţara lui cinste nu are" pentru că el se confruntă, într-o oarecare măsură, cu nerecunoaşterea autorităţii lui din partea unora dintre „artiştii" din lumea comună.

Ce mesaj doriţi să transmiteţi publicului Filarmonicii?

TĂLMACIU: Mesajele mele către publicul arădean se materializează prin fiecare concert realizat la Filarmonică de la începutul mandatului meu.

Fiecare dintre aceste concerte a fost conceput nu numai cu mintea ci şi cu sufletul unui partener la un dialog imaginar dintre scenă şi sala de concerte.

Am receptat la rândul meu, în măsura în care mi-a fost posibil, dorinţa şi aşteptările publicului, încercând cu ocazia fiecărui eveniment organizat să ofer o bucurie aşteptată şi necesară sau o surpriză muzicală plăcută.

VASILE FILIP
vasile.filip@informmedia.ro

→ **CARTE DE VIZITĂ:**

Mihaela Rodica Tălmaciu
• Născută la 18 iunie 1961, în Arad, căsătorită; • Studii muzicale: Academia de muzică „Gh. Dima" Cluj Napoca; cursuri de perfecţionare orchestră şi muzică de cameră: Lanciano(Italia); • Cursuri de perfecţionare control intern şi managerial, management de proiect; • Director general al Filarmonicii de Stat Arad din 2008

AVANCRONICA DE CONCERT

Codruţa Dogaru

Primă audiţie naţională

Cu sprijinul orchestrei Filarmonicii Borusan din Istanbul şi al concert maestrului acesteia, Pelin Halkaci, ne desprindem în această a treia săptămână a lunii februarie, de zonele cunoscute ale repertoriului violonistic mondial. Premiera românească a unuia dintre cele mai originale concerte pentru vioară ale secolului XX, partitură care îmbină într-un echilibru perfect folclorul şi elementele modale ale fondului naţional turc cu stilul simfonic occidental se consumă pe scena Filarmonicii din Arad, în seara obişnuită de joi, de la ora 19.

Cunoscută deja publicului arădean datorită anterioarelor sale conlucrări cu ansamblul simfonic, Pelin Halkaci se opreşte de această dată asupra unui ópus insolit, devenind ambasadorul muzical al unui fond sonor puţin prospectat.

Semnătura întregului o poartă dirijorul Cristian George Neagu, cel care dupa pauză îşi probează experienţa în „Şeherezada" de Nikolai Rîmski Korsakov şi îi invită pe melomani la o nouă confruntare cu inspirata transcriere sonoră a povestirilor celor „1001 de nopţi".

redactia.jurnalaradean@informmedia.ro

Siguranţă în utilizarea tehnologiei on-line

Au fost împărţite pliante şi materiale care să promoveze tema acestei ediţii „E mai mult decât un joc, e viaţa ta!".

ARAD. „Ziua Siguranţei pe Internet", zi internaţională sărbătorită în peste 65 de ţări a fost marcată, recent, cu seriozitate şi implicare şi la Colegiul Naţional „Moise Nicoară" .

Cei 24 de elevi voluntari înscrişi în proiectul Sigur.Info sunt elevi în clasele a X-a B şi a-XI-a B, clase de profil matematică-informatică, intensiv informatică. Ei s-au adresat colegilor lor mai mici, celor 9 clase de gimnaziu şi liceenilor din clasa a IX-a şi a X-a şi au vorbit despre codul bunelor maniere pe Internet, reguli de folosire a calculatorului, datele personale pe internet, întâlniri cu necunoscutii, parolele sunt secrete, postarea fotografiilor personale şi s-a prezentat pagina de internet www.sigur.info.

Elevii au fost coordonaţi de profesoara de informatică Daniela Cameniţă. Proiectul sigur.info se defăşoară în şcoală de peste un an, în proiect implicându-se şi prof. de matematică Liliana Negrilă.

La nivel judeţean coordonarea s-a făcut de responsabilul proiectului prof. Carmen Rus.

JA-V.F.

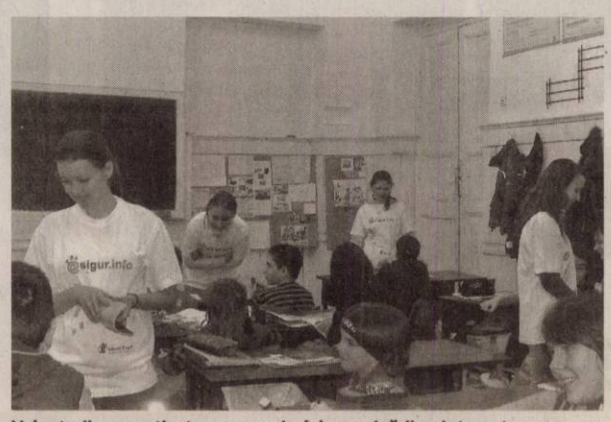

Voluntarii au avertizat asupra pericolelor navigării pe Internet FOTO: FAN

Cu proiect „Comenius", în Grecia

Proiectul intitulat „Building Europe from its Roots" este în curs de derulare la Grup Şcolar „Iuliu Maniu" din Arad.

Elevi şi profesori la muzeul Acropole din Atena FOTO: FAN

ARAD. Patru elevi şi patru profesori de la Grupul Şcolar „Iuliu Maniu" Arad au participat, recent, la cea de-a doua vizită de proiect de la Maroussi (Grecia).

În cadrul proiectului fiecare şcoală a ales două aspecte ale vieţii care sunt comune tuturor ţărilor europene şi îşi au originea în lumea clasică. Temele alese de cele şase ţări partenere sunt diferite pentru a oferi o vedere de ansamblu. Şcoala arădeană se ocupă de ştiinţă, în special matematică şi fizică. Profesori şi elevi vor aborda aceste teme şi îşi vor împărtăşi rezultatele muncii cu şcolile partenere în cadrul întâlnirilor de proiect şi pe pagina web a proiectului - www.europebefore.com - pagină realizată de elevii Gr. Şc. „I. Maniu".

„Pentru întâlnirea din Grecia fiecare şcoală a pregătit o prezentare power point pe tema aleasă iar elevii prezenţi la întâlnirea de proiect au susţinut materialul în limba engleză - ne-a spus prof. Nicoleta Cociuba, coordonator proiect. Am fost plăcut surprinşi să descoperim poezia

> Cea de-a treia vizită de proiect va avea loc, în aprilie, la Arad
> **NICOLETA COCIUBA**

«Apollo îmbrăţişând pe Dafne preschimbată în laur» a lui Şt. Augustin Doinaş în prezentarea echipei Spaniei despre mitul lui Apollo şi Dafne în artă, poezia lui Adrian Păunescu «Din nou, Dacii liberi» în prezentarea echipei Italiei despre arta romană şi partidele politice din România în prezentarea echipei Poloniei despre democraţie.

Cei patru elevi ai şcolii noastre, Alina Morar, Ionela Mătuşac, Andrei Mirăuţe şi Andrei Tăutu, au avut dificila sarcină de a le prezenta colegilor din proiect începuturile matematicii şi marii matematicieni greci".

JA-V.F.

→ **INIŢIERE ÎN CULTURA GREACĂ**

Partenerii greci au organizat o serie de activităţi care să faciliteze iniţierea în cultura clasică greacă – o vizită la noul muzeu Acropole, apoi templele de pe Acropole, teatrul antic de la Epidaurus, cetatea antică de la Micene şi vechea capitală a Greciei, Napflio, în Peloponez.

Brioşe cu fructe uscate

DULCE. Ingrediente: 3 ouă, 70 g zahăr, 1 linguriţă esenţă de rom, 60 g unt topit, 100 g făină, 1 linguriţă praf de copt, sare. Pentru umplutură: 100 g coji de portocală confiată, 50 g stafide, 100 ml lapte, 80 ml lichior de cafea, 40 g făină. Pentru glazură: 200 g unt, la temperatura camerei, 250 g zahăr pudră cu aromă de vanilie, 2 linguri din amestecul lapte şi lichior, colorant alimentar (opţional). Încinge cuptorul la 180 grade Celsius. Pentru umplutură, pune la fiert laptele cu lichiorul de cafea apoi ia de pe foc şi adaugă fructele uscate. Lasă-le să stea la înmuiat 10-15 minute apoi strecoară-le păstrând două linguri de lichid. Amestecă fructele uscate cu 40 g făină. Pentru brioşe, amestecă 100 g făină cu praful de copt şi sarea. Într-un bol bate ouăle cu zahărul şi esenţa de rom. Încorporează untul topit urmat de ingredientele uscate. Înglobează fructele uscate. Împarte aluatul în 12 forme de brioşe şi dă la copt 15-25 minute. Lasă brioşele să se răcească complet. Pentru glazură bate untul cu zahărul pudră şi cele două linguri de lichid păstrat. Adaugă colorant alimentar şi decorează brioşele cu glazură.

Frunze de ciocolată la prăjituri

ORNAMENT. Pentru a prepara aceste decoraţiuni perfecte pentru prăjituri şi torturi festive aveţi nevoie de următoarele ingrediente: frunze, ciocolată, pensulă mică. Pentru început se topeşte ciocolata în bain-marie. Frunzele care au fost spălate şi uscate se ung cu pensula pe dos cu ciocolată, în două straturi. Se lasă să se răcească ciocolata după primul strat. După ce s-au uns cu ciocolată frunzele, le băgăm la frigider pe o farfurie întinsă să se întărească. La final, după ce s-a întărit ciocolata, se îndepărtează frunzele uşor cu mâna apoi se decorează torturi cu ele. Sunt ideale şi ca desert pentru copii.

Ouă umplute cu castraveţi muraţi

APERITIV. Pentru prepararea acestei delicioase gustări aveţi nevoie de următoarele ingrediente: 4 ouă, 2 castraveţi muraţi, 1 lingură maioneză, 1 linguriţă muştar, mărar tocat. Punem la fiert ouăle în apa cu sare. După ce încep să fiarbă mai lăsăm zece minute. După ce au fiert scurgem apa şi trecem ouăle prin jet de apă rece apoi le curăţăm. Le tăiem în două pe lungime şi scoatem gălbenuşurile cu grijă. Gălbenuşurile le pasăm şi apoi adăugăm maioneza şi muştarul. Amestecăm până se omogenizează şi devine pastă. Castraveţii muraţi îi tăiem bucăţele mici şi îi adăugăm în crema de gălbenuşuri. La final adăugăm mărarul tocat şi amestecăm bine. Umplem albuşurile cu cremă şi servim.

Mâncare de mazăre cu piept de pui şi mărar

SĂNĂTOS. Ingrediente: 1 kg mazăre cu morcovi congelaţi, 1 ceapă, 500 g piept de pui dezosat, 300 ml bulion de casă, 2 linguri făină, pătrunjel, mărar, verdeţuri italiene. Curăţăm ceapa şi o tăiem mărunt. Punem la călit câteva minute, în puţin ulei. Tăiem cubuleţe carnea şi o punem peste ceapă şi lăsăm 10 minute, amestecând din când în când, apoi turnăm apă. Când începe să fiarbă apa punem sare, piper, vegeta şi mai lăsăm 20 de minute, apoi turnăm mazărea şi morcovii, bulionul şi mai lăsăm 15 minute. Amestecăm cele trei linguri de bulion cu făină, punem în mâncare şi mai lăsăm câteva minute. Condimentăm, punem verdeţurile italiene după gust, oprim focul şi presărăm desupra mărar şi pătrunjel tocat.

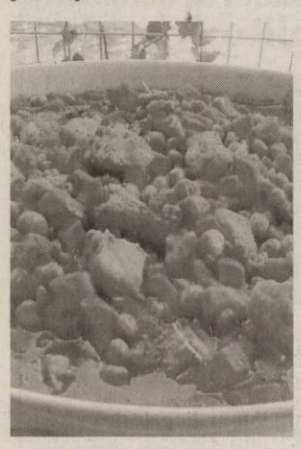

Chec rapid cu alune de pădure şi stafide

PRĂJITURĂ. Pentru această reţetă aveţi nevoie de următoarele ingrediente: 2 ouă, 100 g zahăr, 100 ml ulei, 100 ml lapte, 300 g făină, 1 praf de copt, esenţă de vanilie, esenţă de rom, o mână alune de pădure, stafide, cacao pentru efectul marmorat. Separăm albuşurile de gălbenuşuri, mixăm albuşurile cu un praf de sare, după care mixăm separat gălbenuşurile cu zahărul şi uleiul până se formează o compoziţie ca maioneza. Amestecăm albuşurile cu crema de gălbenuşuri, după care adăugăm laptele, făina, praful de copt, esenţa de vanilie şi omogenizăm bine compoziţia. Ungem forma de copt cu ulei şi o tapetăm cu făină, apoi turnăm compoziţia în ea, oprind două linguri pentru a o amesteca cu cacao şi o vom pune deasupra, iar cu o furculiţă împrăştiem prin mişcări circulare prin toată tava. Deasupra vom pune stafidele şi alunele, iar cu o lingură presăm uşor să intre şi în interior şi dăm la cuptor aproximativ 20 de minute la foc mic. După ce s-a copt o scoatem din cuptor şi o lăsăm să se răcească, după care o scoatem din formă şi presărăm zahăr pudră deasupra.

Pulpe usturoiate la cuptor

AROMAT. Această reţetă este ideală atunci când vă pregătiţi să primiţi musafiri. Ingrediente: 2 pulpe de pui, 4 căţei de usturoi, condimente, mălai, ulei, sare. Pentru început, pulpele de pui se spală, se ung cu puţin ulei şi se presară cu condimente. Se pun într-o tavă cu ulei şi apă şi se dau la cuptor. Când sunt aproape gata se pune şi usturoiul tăiat şi se mai lasă să se rumenească împreună. Se prepară o mămăliguţă. Într-un vas termorezistent se pune un strat de mămăligă apoi se aşează deasupra pulpele de pui şi se toarnă şi sosul rămas în tavă. La final se dă vasul la cuptor pentru 15 minute. Preparatul se serveşte cald iar la servire se poate pune şi o lingură de smântână la porţie.

Somon cu cartofi şi lămâie

DELICIOS. Ingrediente: 500 g somon, 1 lămâie, 3 linguri de ulei măsline, 1/2 plic condimente pentru peşte, 800 g cartofi, 2 morcovi, sare, piper, verdeţuri italiene, pătrunjel, 4 roşii cherry, 150 ml vin alb, 50 g caşcaval ras, 100 ml smântână de gătit. Scoatem peştele din congelator cu câteva ore înainte. Facem o saramură din ulei şi condimentele pentru peşte şi ungem somonul cu ea. Tăiem lămâia felii şi punem deasupra feliilor de somon. Lăsăm la rece 30 de minute. Curăţăm cartofii şi morcovii şi îi tăiem rondele. Punem la fiert în apă cu sare, 15 minute. Scoatem într-o sită şi lăsăm la scurs. Într-un vas termorezistent punem feliile de lămâie întâi, apoi somonul şi turnăm desupra saramura în care a stat peştele. Punem apoi cartofii şi morcovii, sărăm şi piperăm, punem puţină vegeta, turnăm vinul, smântâna şi roşiile tăiate în două, presărăm puţin pătrunjel şi verdeţuri italiene. Dăm la cuptor 30 de minute, apoi scoatem şi presărăm deasupra caşcavalul ras şi mai dăm la cuptor 30 minute, aproximativ, până se rumeneşte.

Salată turcească de morcovi

GUSTOS. Ingrediente: 500 g morcovi, 600 g iaurt, 4 căţei de usturoi, sare, piper, 4 linguri ulei de măsline. Iaurtul îl punem în strecurătoare la scurs şi se lasă 45 de minute. Folosiţi un iaurt mai gras. Curăţăm morcovii şi îi radem pe răzătoarea cu ochiuri mici. Călim morcovii în câteva linguri de ulei de măsline timp de 5-6 minute apoi lăsăm la răcit. Amestecăm morcovii cu iaurtul scurs şi usturoiul pisat după care potrivim de sare şi piper.

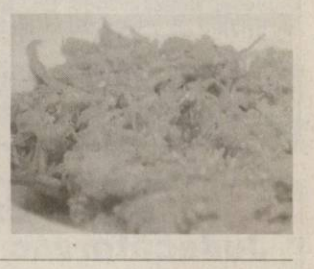

Tocăniţă de pui cu kapia

HRĂNITOR. Ingrediente: 2 pulpe de pui, 300 g roşii decojite în sos tomat, o ceapă, 4-5 ardei kapia în oţet, 3 căţei usturoi, sare, piper, ulei. Pulpele de pui se spală şi se taie în două. Se pun într-o oală mai mică, la fiert, circa 20 de minute. Presărăm peste ele puţină sare şi piper iar ceapa o curăţăm, o spălăm şi o tocăm mărunt. Ardeiul kapia se trece printr-un jet de apă rece şi se taie pătrăţele mai mari iar roşiile le tăiem bucăţele. Într-o tigaie punem puţin ulei la încins, adăugăm ceapa şi o cană de apă. Lăsăm cinci minute ceapa la înmuiat, apoi punem roşiile şi ardeiul kapia. Lăsăm să fiarbă. După ce puiul a fiert, îl adăugăm în acest sos. Curăţăm usturoiul, îl pisăm apoi îl punem peste pui. Lăsăm cinci minute să fiarbă tocăniţa. Se serveşte cu piure de cartofi şi cu murături.

Varză dulce cu afumătură

CONSISTENT. Pentru această reţetă gustoasă şi hrănitoare aveţi nevoie de următoarele ingrediente: 3 verze, 400 g pastă de roşii, coastă afumată (ciolan), piper şi sare, 2 legături de mărar, ulei, cimbru, foaie de dafin. Se taie varza dulce mărunt şi se freacă cu sare, se aşează în vasul roman un rând de varză, mărar presărat deasupra, piper şi sare. Deasupra se pune un rând de oase (ciolan) afumate şi se toarnă pastă de roşii amestecată cu apă. Se mai aşează un strat de varză, mărar, piper, sare, coastă şi deasupra iaraşi varză. La final se toarnă ulei deasupra, restul de pastă de roşii şi se dă la cuptor pentru aproximativ două ore. Această mâncare poate fi servită cu mămăliguţă şi ardei iute.

Rulouri de curcan cu caşcaval

RAPID. Pentru această reţetă aveţi nevoie de următoarele ingrediente: 3 felii pulpă de curcan, caşcaval, parmigiano, felii de şuncă presată, sare, piper, un ou, pesmet. Feliile de pulpă de curcan se bat bine cu ciocănelul de şniţele. Pe fiecare felie punem caşcaval, apoi şuncă, şi răzuim puţin parmezan. Rulăm feliile şi le prindem pe fiecare în parte cu scobitori. Se bate oul şi amestecăm direct în el pesmet. Luăm fiecare rulou şi îl dăm prin compoziţie, apoi prăjim în tigaie la foc potrivit, spre mic, să se pătrundă bine carnea.

Sufleu de cartofi cu brânză

SPECIAL. Pentru prepararea acestei reţete aveţi nevoie de următoarele ingrediente: 4-6 cartofi potriviţi, 2 ouă, brânză (mozarella, parmigiano), sare, piper, oregano, ulei, smântână, felii de şuncă. Cartofii se fierb în coajă apoi se curăţă şi se dau pe răzătoare pe ochiurile mari. Se pune puţin ulei în tavă, se pune un strat de cartofi, se condimentează după gust apoi se pun felii de mozarella, se acoperă cu o felie de şuncă şi deasupra alt strat de cartofi. Se presară parmigiano ras şi apoi se pun la cuptor 5-6 minute. Se scoate tava şi se sparge un ou deasupra cu grijă să nu se spargă gălbenuşul. Se condimentează iar şi se mai pune la cuptor până se face oul pe jumătate. Se scoate, se pune deasupra smântână subţiată cu puţin lapte, parmigiano ras şi condimente şi se introduce iar la cuptor să se prindă puţin sosul deasupra.

PAGINĂ INSPIRATĂ DE
WWW.CULINAR.RO

UNIUNEA EUROPEANĂ — GUVERNUL ROMÂNIEI

Programul Operaţional Sectorial „Creşterea Competitivităţii Economice"
-co-finanţat prin Fondul European de Dezvoltare Regională
„Investiţii pentru viitorul dumneavoastră"
ANUNT
„Introducerea si implementarea ISO 14001"
„Proiect cofinanţat prin Fondul European de Dezvoltare Regională"

S.C. AUTO SCHUNN S.R.L.
Municipiul Arad, Calea Radnei nr.247, Jud. Arad
15.02.2011

S.C. AUTO SCHUNN S.R.L.cu sediul în Arad, Calea Radnei nr.247, Jud. Arad, derulează, începând cu data de 24.01.2011, proiectul **„Introducerea si implementarea ISO 14001"**, co-finanţat prin **Fondul European de Dezvoltare Regională,** în baza contractului de finanţare încheiat cu Ministerul Economiei, Comertului si Mediului de Afaceri.
Valoarea totală a proiectului este de 29400 lei, din care asistenţa financiară nerambursabilă este de 14820 lei.
Proiectul se implementează în localitatea/localităţile Arad , Calea Radnei nr.247 pe o durată de 6 luni.
Obiectivul proiectului este: *Cresterea competitivitatii S.C. AUTO SCHUNN S.R.L. pe piata serviciilor prim implementarea sistemului de management de mediu.*

Detalii suplimentare puteţi obţine de la:
Nume persoană contact Palcau Lucian.
Funcţie: Director Marketing
Tel. 0257286680, Fax: 0257281474, e-mail: lucian.palcau@auto-schunn.ro. (H-792917)

CONVOCATOR

In conformitate cu dispozitiile statutare, cele ale Legii 31/1990 cu modificarile si completarile ulterioare Consiliul de Administratie al SC PROMES SA cu sediul in str Morii nr 24 loc Sebis jud Arad, avind nr reg comert j02/2434/1992, cui ro3514430, convoaca Adunarea Generala Ordinara a Actionarilor sc promes sa pentru data de 17.03.2011 ora 15, la sediul societatii pentru toti actionarii inregistrati in registru actionarilor la data de referinta 4.03.2011 cu urmatoarea ordine de zi:
1 – Raportul consiliului de administratie pentru anul 2010
2 – Raportul auditorului intern pentru anul 2010
3 – Aprobarea bugetului de venituri si cheltuieli pentru 2011
4 – Supunerea spre aprobare a prelungirii unei linii de credit contractate in 2010 si a garantiilor aferente
5 – Supunerea la vot a programului de restructurare a societatii pentru evitarea problemelor financiare
6 – Aprobarea datei de 31.05.2011 ca data de identificare a actionarilor asupra carora se rasfring hotaririle sedintei
Accesul actionarilor inregistrati la data de referinta 4.03.2011, este permisa cu actul de identitate. Procurile vor fi depuse la sediul societatii cu 48 ore inaintea tinerii sedintei.
In lipsa cvorumului Adunarea Generala Ordinara se revoca pentru 18.03.2011,ora 15 la aceeasi adresa.

Presedinte Consiliu de Administratie
Ing SODINCA PETRU
(H-790074)

EXPERŢI ÎN IMOBILIARE
romimo.ro
PIAŢA DE IMOBILIARE A ROMÂNIEI

VÂND HALĂ DIN PANOURI TERMOIZOLANTE
390 mp + birou + grup social, încălzire centrală, apă, current, canalizare aflată în Arad str. Pădurii colţ cu str. Eftimie Murgu.
Tel. 0722.247.941. (H-786199)

S.C. INTERCITY TRADING S.R.L., angajează:
● AGENT LIVRĂRI (profesionist) ● MAGAZIONER-GESTIONAR
● AGENT VÂNZĂRI ● OPERATOR CONTABILITATE
● HORTICULTOR (grădinar)
Studii medii: C.V-ul, personal: str. Lugojului nr. 2, după ora 17. (Inclusiv pentru cei necontactaţi anterior). (H-758928)

Pensiunea Restaurant Roberto
Organizăm ieftin în mod profesionist
● Nunţi ● Botezuri ● Aniversări
● Petreceri tip corporate ● Petreceri pentru copii
Încercăm să transformăm orice eveniment într-un spectacol fără a face compromisuri la calitate. Tel. 0722.348.103 (H-788459)

SC G.V.A. SECURITY SRL
angajează **AGENŢI DE PAZĂ CU ATESTAT**
pentru paza obiectivelor în localităţile:
Sintea Mare, Apateu, Cermei, Satu Nou, Mişca.
Tel: 0357 41 11 10; 0770 798 109. (H-782743)

Prima institutie acreditata de barmixeri din Romania, Mojito School
organizeaza CURSURI DE BARMIXERI
in Arad incepind de la data de 1 martie. Material didactic international, pregatire teoretica si practica la un nivel profesionist. Cei care au terminat cursurile de barmixeri Mojito School au obtinut rezultate semnificative la concursurile internationale, dar si pe piata de munca internationala.
Telefon: 0758 284 261. Adresa web: www.mojitoschool.ro Prima ora gratuita! (H-731400)

SC. ANGAJEAZĂ VÂNZĂTOR/VÂNZĂTOARE PENTRU ATRIUM CENTER
CERINŢE: ● CUNOŞTINŢE ÎN VÂNZAREA DE MOBILIER, UTILIZAREA DE INTERNET ŞI WORD ● PREZENŢĂ AGREABILĂ ● DISPONIBILITATE EXTINSĂ LA PROGRAMUL DE LUCRU
INFORMAŢII: **0749 276115** (H-785841)

NOU AN = NOI POSIBILITĂŢI
SOLUŢIA ESTE LA NOI!
2000 EU.....22 EU/LUNĂ
5000 EU.....56 EU/LUNĂ
10.000 EU.....112 EU/LUNĂ
WORLD INVEST HOLDING S.R.L.
BDUL REVOLUŢIEI NR 24, ET 1, AP.12 ☎ 0357-411-415; 0772-221-204
ORAR : L-V: 9-18; S: 9-13

sysrom vă oferă:
ISYS Comercial: un program software adecvat afacerii dumneavoastră
Acoperă integral procesele activităţii comerciale: financiar-contabilitate, gestiune achiziţii, desfacere, gestiune stocuri, mijloace fixe, personal-salarizare, declaraţii financiare
SISTEM ERP SECURIZAT PLATFORMĂ ORACLE
Un produs matur,validat de implementări cu succes în Arad
Posibilitate de configurare la cerinţele oricărui business
Pentru contracte încheiate până la 31.03.2011, primul an de mentenanta este gratuit
we're here to serve you: Tel. 0257-208.571, www.sysrom.ro

În atenţia persoanelor interesate de cultivarea tutunului
Societatea Dofer ZRT din Szolnok – Ungaria
prin intermediul sucursalei din Arad încheie contracte pentru cultivare tutun cu producători din România. Persoanele interesate pentru contractare se pot adresa către sucursala din Arad, Calea 6 Vânători nr. 55/C (lângă Frigorifer S.A.) sau la unul din numerele de telefon: 0357-412322, 0745543572 sau 0745543582. (H-779957)

S.C. RADAN IMPEX S.R.L.
Angajează
SECRETARĂ
Cerinţe:
- **Studii medii sau superioare**
- **Cunoaşterea limbii engleze**
- **Cunoaşterea limbii maghiare constituie un avantaj**
- **Seriozitate, atitudine profesionistă**
- **Abilităţi de organizare, relaţionare şi comunicare**

C.V.-urile se pot trimite prin fax: 0257/270.280, e-mail: office@radanimpex.ro sau se pot depune la sediul firmei în Arad, Bd. Iuliu Maniu Bl.36 ap. 1, până în data de 21.02.2011 inclusiv.
Informaţii la telefon: 0257/270.280.
Doar persoanele selectate vor fi contactate. (H-792879)

Dragi cititori ,
Vine in ajutorul vostru **Maica Stareta Elena**,binecuvantata de Dumnezeu pentru a va rezolva problemele.
Maica Elena eliminia tot ce este legat de farmece si blesteme,vindeca depresia si alcoolismul;impreuneaza familii dezbinate si multe altele.
Va poate rezolva orice problema prin telefon pe numele de botez si a datelor persoanale si va deschide Cartea Sfanta gratuit zilnic.**Telefon: 0746.316.026 ; 0760.474.731.**
MULTUMIRI: Ecaterina,Arad:Mii de multumiri Maicii ca mi-a dezlegat cununia si am putut sa ma recasatoresc si acum sunt fericita.
Maria, Arad: Multumesc Maicii ca m-a vindecat de depresie si m-a impreunat cu sotul care ma parasise pentru alta femele.
REZULTATE GARANTATE: 0746.316.026 ; 0760.474.731 (H-749396)

SC AUTO SML SRL
WWW.AUTOSML.RO
PEUGEOT Concesionar Peugeot Micalaca, 1 EST 0257-278-738
HYUNDAI NEW THINKING. Concesionar HYUNDAI Calea Timisorii, F.N 0257-278-042
CONCESIONAR HYUNDAI ŞI PEUGEOT PENTRU JUD. ARAD, VĂ AŞTEAPTĂ ÎN CONCESIUNILE NOASTRE PENTRU A BENEFICIA DE 20% REDUCERE
LA MANOPERA SI PIESE DE SCHIMB PENTRU ORICE VEHICUL MAI VECHI DE 4 ANI!

Societate comerciala, cu sediul in Arad
angajeaza 6 muncitoare cu experienta pentru masina automata de brodat.
Se ofera:
- ❖ salariu atractiv
- ❖ tichete de masa din prima zi de lucru
- ❖ decontare abonament transport
- ❖ un loc de munca intr-o echipa tanara si dinamica
- ❖ conditii de lucru deosebite

Informatii de luni pana vineri intre orele 09,00 – 15,00
La tel. 0257/229515, 0730/005771

BINGO VIVA
DECUPEAZĂ acest talon în schimbul lui vei primi GRATUIT 6 (şase) CARTOANE DE JOC pentru ziua respectivă *
Cu acest talon poţi participa la partida gratuită de bingo, între orele 19-21, având ca PREMIU 150 LEI
HAPPY HOUR: primeşti o cafea gratuită între orele 19-20
Vă aşteptăm şi cu alte surprize pe str.Eminescu nr 3 (fosta Discotecă VIVA)
(*o persoană poate beneficia de maxim 6 cartoane de joc, indiferent de numărul de taloane decupate din ziar)

Angajez FEMEI ASAMBLARE CABLAJ
un singur schimb de la 07:00 la 15:30, fără bonuri de masă, fără transport, salarul 750 RON NET.
Telefon: 0728/130.259

AICI E LOCUL CARIEREI TALE!
www.romjob.ro
PORTAL NAŢIONAL DE LOCURI DE MUNCĂ!

Biroul Executor Judecătoresc Horvat Viorel
având în vedere că, în Dosarul execuţional nr. 253/2010, debitorul S.C. Nini International S.R.L., cu sediul în localitatea Vladimirescu, str. Libertăţii nr. 66, bl. B5, sc. 1, ap. 4, judeţul Arad, nu a achitat creditorului Consiliul Local al Comunei Vladimirescu suma de **270.393,42 lei** (creanţa, penalităţi de întârziere, cheltuieli de judecată, cheltuieli de executare silită, taxe şi impozite locale) anunţă scoaterea la licitaţia publică din data de **24.02.2011, ora 14:00,** care va avea loc la sediul Biroului executorului judecătoresc Horvat Viorel din Arad, str. Blajului nr. 2, et. 1, ap. 9 a următorului imobil poprietatea debitorului:

Imobilul situat în localitatea Vladimirescu FN, judeţul Arad, înscris în CF 309670 a localităţii Vladimirescu (provenită din conversia pe hârtie a CF nr. 5369) nr. top 3826/b-c/2, compus din cabină poartă, birou, atelier auto, 3 magazii, 3 barăci metalice şi platformă betonată proprietatea debitoarei.

Preţul de strigare este de 350.550 lei, fiind determinat prin raport de expertiză.

Vânzarea se face publică, persoanele interesate urmând a se prezenta la locul şi ora de mai sus.

Pot participa la licitaţie acele persoane care au achitat la CEC cel puţin 10% din preţul de evaluare a bunurilor scoase la licitaţie. (H-754010)

Publicitate 0257-210.775

EVIDENŢIAZĂ-TE!
Talon valabil până în 31 martie 2011
Text: **DATA apariţiei:**.....
Date personale:
Nume şi Prenume:
Telefon:
Buletin de identitate:
TALON + PREŢUL CATEGORIEI AFERENTE

Anunţurile se preiau zilnic, la ghişeu, până în ora 16[00], după această oră, se pot prelua doar prin intermediul sistemului online de preluare al anunţurilor disponibil pe www.jurnalaradean.ro . Anunţurile de mică publicitate din Jurnal Aradean se publică pe baza talonului din ziar
Redacţia nu îşi asumă responsabilitatea pentru conţinutul anunţurilor de mică publicitate!
JURNAL ARADEAN

DECESE

A pornit pe drumul fără întoarcere după o scurtă suferinţă dragul nostru tată, bunic şi străbunic

MACARIE NICOLAE,

în vârstă de 77 ani, din Arad.

Înmormântarea va avea loc Joi, 17 Februarie 2011, ora 13.00, la Cimitirul Eternitatea UTA, Capela Damian.

Fam. îndurerată Macarie Nicolae şi Aurel

CONDOLEANŢE

Sincere condoleanţe familiei îndoliate la decesul celei care a fost

LUNGU ROZALIA.

Fie-i ţărâna uşoară!

Asoc. Proprietari Bloc X 11

COMEMORĂRI

Au trecut 3 ani de când

SABINA

şi, 21 de ani de când

GEORGEL,

părinţii mei, au plecat spre o lume, poate mai bună! Nu v-am uitat şi regret tot mai mult că nu sunteţi cu mine!

Fiul, Radu

Azi se împlineşte un an de la decesul soţului şi tatălui

MR. (R)

SLIVINEANU IOAN.

Cât ai trăit te-am iubit, cât vom trăi te vom plânge.

Soţia Lavinia şi fiicele Oana şi Anda şi ginerele Beni

Sub privirile noastre neputincioase a pornit pe drumul ce duce la eternitate, lăsând în urma lui durere, lacrimi şi tristeţe. Se împlineşte un an de când ne-a părăsit scumpul nostru soţ, tată şi bunic

CUCI ALEXANDRU.

Familia veşnic îndurerată

Tristeţe, lacrimi de dor, o lumânare aprinsă pe mormântul mamei

PETCU PULCHERIA

la 14 ani de când nu mai este printre noi. Dumnezeu să o odihnească în pace!

Fiica, ginerele şi nepoata

SERVICII FUNERARE

IN MEMORIAM NON STOP!

KUKI - servicii funerare complete

Oferă toată gama de sicrie, accesorii şi servicii funerare la preţuri avantajoase.

- **cameră toaletat**
- **cameră frigorifică**
- **capac frigorific**

Transport Intern şi Internaţional

Contact: Arad, str. Mihai Eminescu, nr. 4 (în curte)

Tel: 0257/211.929, mob: 0723343964

www.inmemoriamkuki.com

(H-698814)

GARSONIERE

- **Vând garsonieră** confort 2, UTA/Micălaca, amenajate, 34 mp, 14.000- 16.000 Eur, 0755.814.902, 0745.780.412. 767712
- **Vând garsonieră** confort 3, mobilată, canapea piele, parchet, TV+cablu, aragaz, frigider, termopan, uşă metalică, la preţ de 10.500 Eur, negociabil. Tel. 0740.661.856. 788286
- **Vând garsonieră** confort 1, semiamenajată, Micălaca, str. Săvârşin 173, 20.000 negociabil sau schimb cu apartament cu 2 camere. Plătesc diferenţa, 0745.967.311 790985
- **Vând urgent** garsonieră confort 1, amenajată, Micălaca 200. Preţ 17.500 Eur negociabil, 0727.762.775, 0257/514297. 786010

AP.1 CAMERĂ

- **Vând apartament** 1 cameră zona Mioriţa. Preţ negociabil. Telefon 0744.927.947. 791901

AP.2 CAMERE-ARAD

- **Vând apartament** două camere etaj unu zonă centrală.Telefon 0357/445381, 0771.723.090. 788709
- **Vând apartament** 2 camere, ideal spaţiu comercial, Podgoria, 52 mp, decomandat, 32.000 Eur, 0745.780.412, 0755.814.902. 767656
- **Vând apartament** 2 camere, Fortuna, etaj 2/4, amenajat. Preţ 20.500 Eur. Tel. 0744.241.122, 0746.264.425. 785960
- **Vând apartament** 2 camere+garaj, amenajat+centrală. Telefon 0744.996.386, visa- vis de Indagrara. 791874

AP.3 CAMERE-ARAD

- **Vând apartament** 3 camere, zona Gării, 105 mp, 2 balcoane închise, termopane, clima, centrală, dresing, jacuzzi, bucătărie mobilată, 48.000 euro, 0722.577.061. 775142
- **Vând apartament,** bloc cărămidă, 3 camere, Polivalentă, etaj 3, Arad. Preţ 46.500 Eur negociabil. Suprafaţă utilă 75 mp. Telefon 0766.488.214. 790226

AP.4 CAMERE-ARAD

- **Vând apartament** 4 camere, încălzire centrală, aer condiţionat, etaj 3/4, Peneş Curcanul.Telefon 0744.552.081,orele 07.00-17.00 770315

CASE-ARAD

- **Vând casă** Arad- Sînicolau Mic, str. Clopotului, preţ 32.000 euro/neg. Telefon: 0745.399.589, 0742.218.675. 788460
- **Vând casă** Cartierul Funcţionarilor curte, grădină, utilităţi. Telefon: 0747.798.603, 025/232489. 767155
- **Vând casă** mare amenajată modern, parter+ mansardă, Micălaca, str. Abrud. Telefon: 0748.254.270. 752575
- **Vând casă** în Mureşel cu mansardă. Telefon: 0741.565.573, 0257/252.541. 788405
- **Vând casă,** zonă centrală, solidă, singur în curte, 44.000 Eur, 0729.274.880. 785532

CASE-JUDEŢUL ARAD

- **Vând (schimb)** casă com. Macea, 4 camere, baie, anexe, 0722.227.413. 774060
- **Vând casă** Livada (la roşu) cartier nou, nr. 498, acte la zi. 0745.261.530. 792952
- **Vând casă** mare anexe+grădină. Urgent! Gurba, preţ avantajos, 0755.168.984. 683602

CASE DE VACANŢĂ-ALTE JUDEŢE

- **ARIEŞENI, teren- construcţii** cabane- vacanţă, curent- electric, eventual cabană, ski, 0722- 257409. 764640

SPAŢII COM-ARAD

- **25.000 mp,** Proiect HALE, Zona- Industrială PECICA- TURNU, front- stradal- dublu, 0722- 257409. 764644

TERENURI LOCAL

- **Vând teren** intravilan 800 mp, cu C.F. la şosea, gaz, apă, curent, 0723.920.312 Fără intermediari. 767178
- **Vand teren** 900 mp str TABACOVICI nr 31 tel 0756495707 675691

TERENURI JUDEŢ

- **Vând loc** de casă Călugăreni, 1450 mp, telefon: 0770.347.755. 791907
- **Vând teren** industrial Arad- Zădăreni, 2-4,5 ha, Arad- Şagu 5,5 ha, 10 Eur/mp/negociabil, 0745.780.412, 0755.814.902. 767695
- **Vând teren** intravilan 500 mp, aproape autostradă, utilităţi, preţ negociabil. Telefon 0257/286.158. 683696
- **Vând teren** pentru casă loc. Călugăreni, 615 mp, toate utilităţile, 8.500 Eur/negociabil, 0722.226.403. 770990

IMOBILE CHIRII

- **Închiriez apartament** 3 camere, central. Informaţii 0722.419.336. 746340
- **Închiriez apartament** 1 cameră, Micălaca, mobilat. Tel. 0770.367.181, 0357/435149. 754421
- **Închiriez apartament** 1 cameră, centru, 130 Eur. Tel. 0744.121.964. 767740
- **Închiriez apartament** 2 camere zona Uta,renovat şi utilat complet.Telefon 0744.954.742. 767262
- **Închiriez apartament** 2 camere, Poetului. Telefon;: 0770.178.853 sau 0748.506.641. 783552
- **Închiriez apartament** frumos, 2 camere, utilat, mobilat, Podgoria, 200 Eur. Tel. 0743.700.345. 786069
- **Închiriez apartament** 4 camere, ultralux, totul nou, 450 euro. 0756.056.780. 788407
- **Închiriez apartament** 2 camere, mobilat, contorizat, Micălaca 500, 0746.159.960, 0742.938.929. 788482
- **Închiriez apartament** 3 camere, decomandat, mobilat, utilat, Micălaca, Imaşului. 0728.022.846. 788565
- **Închiriez apartament** 3 camere, mobilat, utilat, recent renovat, 150 euro, 0740.697.521. 792948
- **Dau în** chirie apartament 3 camere mobilat, decomandat, contorizat, zona Podgoria,0357/808049. 788688
- **Dau în** chirie apartament 2 camere, ultracentral.Telefon 0726.311.302, 0771.084.176, 0357/430655. 792954
- **Dau în** chirie garsonieră confort 1, Micălaca, 120 Eur, negociabil. Telefon 0751.280.604. 792548
- **Garsonieră confort** 1, Micălaca, mobilată, 100 Eur, 0257/228411. 788294
- **Ofer pentru** închiriat apartament 2 camere mobilate şi utilate cu aparatură electrocasnică. Condiţii foarte bune. Preţ 150 Eur. Tel. 0740.795.123. 771221
- **3 camere,** ultra central, mobilat, 130 Eur, 0257/228411. 788293

SPAŢII COM-ARAD

- **Închiriem spaţiu** comercial ultracentral 120mp şi spaţii comerciale (mese) Piaţa Privată Fortuna.Telefon 0756.056.803, 0756.056.802. 671699
- **Închiriez apartament** 2 camere centru (birou etc.). Tel. 0744.121.964. 767743
- **Închiriez casă** pe Şaguna, pentru o societate. Tel. 0744.121.964. 767742
- **Închiriez hală** 1000mp în Parcul Industrial Uta.Telefon 0721.288.570. 770672
- **Închiriez scaun** coafură(frizer) zona Lebăda, Vlaicu, telefon: 0743.283.544. 788553
- **Închiriez scaun** manichiură zona Micălaca 500, clientelă formată. 0741.767.452. 783583
- **Închiriez spaţiu** comercial, Intim, 170 mp. Informaţii: 0722.227.450. 775161

• Închiriez spaţiu ultracentral, 170 mp, vis- a- vis de Primărie, 25 Eur/mp. Telefon 0722.274.880. 771234

- **Avantajos închiriez** post coafură, cosmetică, salon central. Tel. 0257/214026/ 0721.825.445. 786023
- **Caut chirie** zonă centrală, 30- 40 mp, front stradal, spaţiu comercial, 0745.665.353. 788558
- **Dau în** chirie posturi coafură, cosmetică, manichiură- pedichiură, frizerie. Telefon 0747.795.147, B- dul Revoluţiei nr. 65. 770980

• Închiriere- Vânzare spaţiu- comercial CONFECŢII, 66- mp, vitrină- mare, PersoanăFizică, 0722- 257409. 772792

TEREN-JUDEŢUL ARAD

- **Cumpăr teren** arabil extravilan în zonele Pusta Şoimoş şi Pusta Păuliş (Sâmbăteni) de la Horia. Informaţii telefon 0742.297.770, 0735.860.996. 767716

OFERTE LOCURI DE MUNCĂ

- **Angajăm muncitor** necalificat, pavatori, inginer constructor, şef şantier.Telefon 0745.535.437. 792407
- **Angajăm vânzătoare** în magazin rulmenţi- şuruburi. Telefon: 0728.004.951 sau personal str. A.Şaguna 53, Arad între orele 10- 12.00. 774548
- **Angajăm: recepţionere,** ospătari, bucătari. Zilnic între orele 9- 13. Telefon 0755.072.285. 791561
- **Angajez agent** vânzări, intermedieri auto, cunoştinţe PC, limbi străine, Telefon 0722.260.960. 792421
- **Angajez muncitor** depozit piei bovine. Tel. 0740.047.979, ora 8- 17. 785835
- **Angajez om** pt curăţenie şi spălat maşini. ☎: 0721.274.209, 0257/211826. 792421
- **Angajez ospătăriţă.** Salar motivant. Informaţii: 0726.707.552, 0752.172.785. 793659
- **Angajez ospătară,** BAR zona U.T.A. Telefon: 0722.394.225.. 793659
- **Angajez spălător** auto cu experienţă. Seriozitate maximă. Informaţii telefon 0745.521.277. 792455
- **Contracte munca Italia/Grecia, cameriste, infirmiere, croitorie, lucrător comercial, 800 Eur, www.epp- jobs.com; 0368.425.804; 0745.489.172; 0731.078.790; 0769.875.604; 0268.474.435.** 187610
- **Magazin Revoluţiei** angajează vânzătoare, experienţă 3 ani, 900+bonusuri, 0727.881.104. 788793
- **S.C. angajăm** muncitori din zonele învecinate cartierului Sinicolau. Telefon: 0257/ 206.211. 786209
- **S.C. angajează** merchandiser. Telefon: 0761.624.561, 0742.104.438 sau C.V.- ul: handaricalina@yahoo.com. 792021
- **Societate angajează** tâmplar binale cu experienţă. Telefon 0744.841.337. 792404

PRESTĂRI SERVICII

- **A Acord** Garanţie 2 ani reparaţii maşini spălat, 0744.241.398, 0357/401569,0257/ 259146. 785824
- **A.Acord Garanţie,repar** maşini spălat automate, frigidere, piese originale,domiciliul clientului. Telefon 0257/274600, 0745.395.282. 767670
- **Electrician autorizat** execut instalaţii electrice şi reparaţii. Tel. 0721.868.919. 791932

CONSTRUCŢII

- **Vând balast,** nisip, sorturi, etc. orice cantitate, duc molozul. TEL: 0745.036.969, 0722.389.480. 697850
- **Vând cherestea** tei şi plop uscată, uscător Arad, 0743.893.209. 792278
- **Vând lemne** foc esenţă tare, la domiciliu, 100 lei/mp, 0742.655.913. 767267
- **Vând lemne** foc tăiate, crăpate, esenţă tare. Tel. 0721.592.572. 761938
- **Vând lemne** foc, esenţă tare. Tel. 0722.643.354; 0752.661.957. 785951
- **Vând nisip,** balast, camion 5 tone, 0757.081.086. 785846

AUTO ROMÂNEŞTI

- **Vând Dacia** Papuc frigorific termoking, an 2002, 1,6 benzină, 2.500 Eur, 0723.575.905. 788295
- **Vând Dacia** Papuc 1,6 benzină, dubă aluminiu, izotermă, 1.000 Eur, 0723.575.905 788288

AUTO STRĂINE

- **Vând Matiz** 2003, aer condiţionat, stare bună, 1.500 Eur, 0723.575.905. 788289
- **Vând Renault** Kongoo 2002, 1,9 Diesel, înmatriculat, 2.900 Eur, 0723.575.905. 788290
- **Vând Renault** Megane Breake 2005. Preţ 4.700 Eur (schimb cu Logan + diferenţă). Informaţii telefon 0744.958.818. 790469
- **Vând Volvo** V 40 combi, benzină 1600, piese schimb, 500 Euro; Remorcă 850 kg neînscris, Pongraz. Informaţii telefon 0749.420.209, 0357/883212. 792333
- **Vând VW** Golf 5 Variant, benzină, an 2009. Asigur Casco perioada 2011- 2013. Preţ 16.000 Eur. Telefon 0728.969.877. 789998

ELECTRONIC PLUS

• VÂND ieftin electrocasnice second, lăzi, combine, maşini spălat haine, vase, uscătoare, televizoare, anvelope, vitrine comerciale. Rate angajaţilor, pensionarilor vârstă- boală, ☎0769.005.400. 8694

TRACTOARE

- **Vând tractor** Maser Fergunson 110 CP, 4x4, cabină cu climă, cauciucuri bune, greutăţi faţă, recent adus din Germania. preţ la vedere, 0722.255.419. 792154

PIERDERI

- **Pierdut Certificat** constatator nr. 7017/05.02.2009 pe P.F.A. Bokor Kinga Bokor. Îl declar nul. 792078

Celebra Tamaduitoare

Valentina Codreanca este prezenta in Arad.

Aveti acum o sansa unica pt. a va purifica trupul si sufletul si a va rezolva toate problemele. Valentina Codreanca lucreaza prin Magie Alba, descanta pt dragoste, liniste sufletesca, succes in afaceri, examene, vindeca stresul, ipotenta, dezleaga farmece, blesteme, cununii legate, deschide cartile de tarot. Rezolvari garantate pt care isi asuma responsabilitatea. Asigura confidentialitate si profesionalism in tot ceea ce realizeaza. Tel : 0747.422.031, 0721.56.44.57, Web-site: www.magicvalentina.ro

(H-718995)

- **Pierdut Certificate** Trezorerie pe numele Ciul Pavel cu seriile:D nr.2948901;D nr.3355318;D nr.3355319;D nr.3355320;D nr.3355340;D nr.3355341;E nr.1317516;E nr.1317519;E nr.1317520. Le declar nule. 791935
- **Pierdut comunicare** elibertă pentru casa de marcat tipul Famicarb modelul Famicent- 1, pe societatea S.C. Elisa Oil S.RL. Beliu, F.N. O declar nulă. 792936
- **Pierdut mai** multe acte şi legitimaţie handicapat pe numele Tulburi Attila în zona Caius Iacob- staţia Podgoria. Rog găsitorului să sune la nr. telefon 0732.033.539. 791929
- **S.C. Arom** Service Impex S.R.L., Ro4997820, J02/1503/1993 pierdut mapă conţinând Certificat constatator şi diagrame transport. Le declar nule. 791924
- **S.C. Iovuţa** Company S.R.L. pierdut Certificat constatator nr. 18192/09/2007. Îl declar nul. 791379
- **S.C. PC** Stort Trade S.R.L., pierdut Certificat constatator pentru sediu, nr.9085 din 14.03.2007.Îl declar nul. 791275

ANIMALE-PĂSĂRI DOMESTICE

- **Vând iapă** semigrea 5 ani, gestantă, comuna Grăniceri. Inf: 0765.299.850. 792449
- **Vând purcei** 10 săptămâni, la Cicir. Telefon 0740.889.033. 788296

AFACERI

- **Vând utilaje** şi dotări Fast- Food, telefon: 0760.241.327. 791926

ÎMPRUMUTURI FINANCIARE

- **Ofertă! Valută** rapid cu 2- 3 % plata la final! Telefon: 0721.492.429. 788652

CITAŢII

- **S.C. Marathon** Distribution Group S.R.L. cheamă pe S.C. Imadam S.R.L. Arad, CUI 18111877, judeţul Arad în calitate de debitor în data de 09.03.2011 ora 8:30, la Judecătoria Arad, în dosarul nr. 20085/55/2010 în cauza privind Ordonanţa de plată (ONG 119/2007) 792260
- **Se citează** Gaftea Constantin cu ultimul domiciliu în comuna Şiria, sat Galşa, nr. 453, jud.Arad, la Judecătoria Arad, sala 215, la 2.03.2011, dosar nr. 410/55/2011 în calitate de pârât în proces cu Gaftea Cristiana- divorţ. 790098
- **Se citează** la Judecătoria Arad, pentru 9 martie 2011, ora 8:30, dosar 666/55/2011, pârâtul Tăndică Iulian în proces cu Tăndică Ana pentru divorţ. 792416

DIVERSE

- **Cumpăr aur** 14 K- 67 Ron/kg, 18 K- 85 Ron/kg, nichel 35 Ron/kg şi cositor, 0748.912.117. 786020
- **Cumpăr cupru,** alamă, aluminiu, inox, baterii auto, plumb, fier vechi, pene vechi şi noi, 0748.607.706. 786018
- **Cumpăr fier,** cupru alamă, baterii, caroserii, pene, 0741.435.116, 0746.404.475. 746357
- **Cumpăr fier,** pene, caroserii auto, radiatoare, plumb, alamă, cupru, aluminiu, inox, contractoare, baterii, motoare electrice. 0757.162.854, 0746.414.369. 788464
- **Cumpăr pene** vechi noi, baterii auto uzate, cupru, alamă, fier, caroserii maşini etc., 0752.348.495, 0755.920.069. 788303
- **Cumpăr pene** vechi- noi, fier vechi, caroserii. Preţ convenabil, 0745.983.893. 773362
- **Cumpăr pene** vechi/noi, fier vechi, cupru, alamă, aluminiu, baterii auto, preţ bun. 0741.689.068. 783591
- **Cumpăr pene** vechi/noi, baterii auto, fier vechi, neferoase, preţ bun! 0742.299.805, 0749.974.783. 783609
- **Vând ţuică** de struguri. Telefon 0751.119.816. 771407
- **Vând baloţi** lucernă şi paie, str. Andrei Şaguna nr. 238. 767428
- **Vând fân** de lucernă, balotat. Tel. 0745.265.360. 768741
- **Vând mraniţă** de grădină şi spaţii verzi. 0722.344.815, 0740.780.852. 706302
- **Vând 1000** de baloţi de fân calitatea I. Preţ convenabil. Tel. 0741.911.198. 786179

Publicitate 0257-210.775

INFORM MEDIA

INFORM MEDIA, editorul cotidianelor Jurnal Arădean şi Arad Expres, parte a grupului multinaţional Inform Media, care îşi desfăşoară activitatea în domeniul presei locale tipărite

CAUTĂ

Distribuitori de presă (în cutii poştale) pentru localitatea Sânleani.

Cerinţe:
Seriozitate;
Dinamism;
Conştiinciozitate.

Se oferă:
Salar atractiv;
Timp de lucru 2 ore.

Informaţii suplimentare la telefon:0257/228.586 sau 0728.284.737, de luni până vineri între orele 09 şi 17.

Cele mai proaspete oferte de muncă
www.romjob.ro
GĂSEŞTE-TI JOB! CONSTRUIEŞTE-TI CARIERA!

Preluarea anunţurilor pentru următoarea zi se face până la ora 15.00 la ambele sedii, cu excepţia anunţurilor de deces, care se primesc până la ora 18.00, la sediul din Bd. Revoluţiei 81.

JURNAL ARĂDEAN

Protest de Valentine's Day FOTO: EPA

Arestări de Valentine's Day

KUALA LUMPUR. Circa 100 de persoane de confesiune musulmană au fost arestate luni în Malayezia, ziua Sfântului Valentin, pentru comportament neconform cu legile islamice, au anunțat autoritățile. Au fost arestate 96 de persoane la Kuala Lumpur și statul Selangor (centru) pentru „khalwat" (apropiere exagerată). Această lege islamică interzice unui musulman să se afle singur în compania unei persoane de sex opus dacă cei doi nu sunt soț și soție. **SURSA: AGERPRES**

CLIPUL ZILEI

Cățelul Meo, pe skateboard

Câinele numit Meo reușește să atragă atenția tuturor oamenilor care trec pe strada Via Dante din Milano, Italia. Cățelul se ia la întrecere cu alți copii și vrea să arate că este un foarte bun skateboard-er.

Vezi **http://www.aradon.ro/catelul-meo-pe-skateboard/news-20110215-03303937**

Chirii la nivel înalt în New York

WASHINGTON. Primul zgârie-nori din New York proiectat de Frank Gehry va fi inaugurat în această săptămână, urmând să-și primească vizitatorii care intenționează să închirieze un apartament în cel mai înalt imobil rezidențial de pe continentul american. Potrivit unui comunicat emis de firma imobiliară Bruce Ratner, clădirea cu 76 de etaje și 903 de apartamente a fost construită pe strada Spruce, din sudul insulei Manhattan. Pentru vizită a fost pregătit etajul 37 al imobilului, al cărui sofisticat design exterior se remarcă printr-un un sistem de acoperire metalică ondulată. La acest etaj vor putea fi vizitate 18 din cele 200 de tipuri de apartamente care există în noul zgârâie-nori, apartamentele fiind proiectate tot de Gehry. Imobilul va purta numele de Beekman Tower. Deși prețurile pentru închirierea unui apartament nu au fost comunicate, Agenția Forest City Ratner a lăsat să se înțeleagă că vor varia între 4.000 și 15.000 de dolari lunar. Mai multe bloguri imobiliare din oraș au susținut că prețurile sunt deosebit de bune pentru New York, unde închirierea cele mai modeste garsoniere costă cel puțin 2.630 de dolari lunar. **SURSA: AGERPRES**

Beekman Tower FOTO: FAN

Au descoperit formula secretă a Coca-Cola

LONDRA. Un site pretinde că a descoperit secretul compoziției Coca-Cola, după aproape 125 de ani în care rețeta a fost ținută la secret, scrie Daily Mail. Încă de la crearea sa în 1886, rețeta precisă a celei mai populare băuturi răcoritoare din lume, vândută în prezent în 200 de țări, a fost un secret bine păzit, iar ingredientele exacte ale băuturii, inventate de chimistul John Pemberton, au fost învăluite în mister. Singura copie scrisă oficială a rețetei este ținută într-un seif dintr-o bancă din Statele Unite. În plus, se spune că în orice moment doar doi angajați ai companiei cunosc formula întreagă ce dă băuturii aroma sa distinctivă. În prezent însă, după 125 de ani de secret aproape total, un site susține ca a descoperit o listă care indică ingredientele și cantitățile exacte pentru a obține Coca-Cola. Lista, susține site-ul thisamericanlife.com, a fost publicată fără tamtam într-un articol din 1979, într-un ziar local din orașul Atlanta, statul Georgia - locul unde s-a născut Coca-Cola - fără ca cineva să îi sesizeze importanța. **SURSA: AGERPRES**

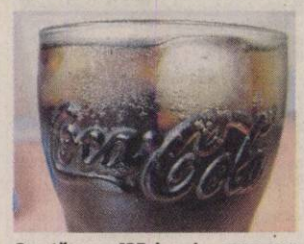

Creată acum 125 de ani FOTO: EPA

Cele mai vechi proteze din lume

LONDRA. Oamenii de știință au descoperit două proteze pentru degetele mari de la picioare la mumii egiptene. Potrivit lor, este vorba de cela mai vechi proteze descoperite vreodată în lume, scrie maxisciences.com. Cercetători de la Universitatea din Manchester au demonstrat că bucata de lemn și piele alcătuită din trei părți, găsită într-un sarcofag egiptean de la Muzeul din Cairo și într-unul de la British Museum, era folosită ca proteză la egiptenii care nu mai aveau degetul mare de la picior. Vechi de 2 600 de ani, sunt primele proteze descoperite vreodată. Protezele pentru degetele mari au fost testate de câțiva voluntari. După ce au purtat imitații ale protezelor egiptene, ei au obținut rezultate bune. **SURSA: AGERPRES**

www.aradon.ro
Mai multe poze cu Claudia

CLAUDIA
Este o persoană sociabilă care adoră călătoriile.

PREGĂTIRI
Anja Mali primește un pupic de la cățelul ei, Smartee, înaintea prezentării show-ului canin Westminster Kennel Club din New York. FOTO: EPA

Pus în slujba premierului

LONDRA. În Downing Street nr 10, a fost „recrutată" o felină sub numele de Larry, în urma observării de rozătoare. O „fiară politică" nouă se alătură astfel cercului interior al premierului britanic David Cameron, cu autorizația de a ucide. După ce camerele TV au captat imaginea unei rozătoare gonind prin reședința premierului, cel puțin de două ori în ultima lună, Downing Street a confirmat că se impune aducerea unei feline pe post de factor de descurajare. Deși identitatea pisicii sau a motanului nu a fost dezvăluită luni, unele relatări au dat de înțeles că „recrutul" răspunde la numele de Larry, fiind un fost rezident al adăpostului „Battersea Dogs and Cats Home". Sosirea felinei dă înapoi ceasul în era pre-Nou Laburism. Motanul Humphrey a fost retras în 1997, la scurt timp după sosirea lui Tony Blair în Downing Street. Predecesorul său, Wilberforce, s-a aflat în serviciul a nu mai puțin de patru premieri și se spune că cina cu sardine rusești, cumpărate pentru el de Margaret Thatcher. Cea mai recentă pisică oficială din Downing Street a fost Sybil. **SURSA: AGERPRES**

Motanul Larry FOTO: EPA

Ucid un om dintr-o lovitură

Cele mai periculoase păsări din lume sunt în zonele afectate de ciclon în Australia.

CANBERRA. Autoritățile australiene au cerut oamenilor din regiunile din nordul țării, afectate recent de ciclonul secolului „Yasi", să fie mai atente și să se păzească de păsările cassowary gigant, care nu mai găsesc de mâncare în pădurile devastate și încearcă să-și caute hrană pe lângă așezările umane. Aceste păsări pot ucide un om cu o singură lovitură, potrivit The Daily Telegraph. Un avertisment în acest sens au primit locuitorii Mission Beach de pe coasta de nord a statului Queensland. Această zonă a fost făcută practic una cu pământul în urma furtunei care s-a abătut în primele zile ale lunii februarie. Cassowary sunt cele mai mari păsări din Australia și pe locul doi la nivel mondial, după struți.

Au o înălțime de 1,80 de metri și pot cântări până la 60 de kilograme. În 2007, acestea au fost recunoscute ca fiind cele mai periculoase păsări din lume și au fost înscrise în Guinness Book of Records. Ministrul dezvoltării din Queensland, Kate Jones, a avertizat oamenii că este periculos să hrănească păsările în mod independent, asigurând că autoritățile încearcă să rezolve probleme. Unul din activiștii pentru protecția mediului, Bob Irwin, tatăl lui Steve Irwin, autorul popularului film „Crocodile Hunter", afirmă că refacerea pădurilor după ciclon ar putea dura 1,5 ani, timp în care există riscul ca aceste păsări să moară de foame. **SURSA: AGERPRES**

Cassowary au o înălțime de 1,80 de metri FOTO: FAN

Timoşenko, în rol negativ

MOSCOVA. „Legenda lui Koizumi", astfel se intitulează filmul de animație prezentat recent pe posturile centrale de televiziune din Japonia. Unul dintre personajele filmului este nimeni alta decât fostul premier al Ucrainei, Iulia Timoșenko, scrie Komsomolskaia Pravda.

Autorii filmului de desene animate au dat dovadă de o fantezie de invidiat.

Subiectul filmului, unul destul de inedit pentru Orient - lupta între politicieni ai lumii - este abordat într-o cheie ironică.

„Tipul bun" este fostul premier Junichiro Koizumi, care luptă împotriva Răului pe plan mondial, confruntându-se cu dictatori care au îndrăznit „să se pună cu el". Iulia Timoșenko este de partea celor răi și reprezintă un personaj mafiot. **SURSA: AGERPRES**

Iulia Timoşenko FOTO:EPA

Jack Black e naşul unui urs

ATLANTA. Comedianul Jack Black s-a alăturat personalului unei grădini zoologice din Atlanta pentru o ceremonie de botez a primului pui de panda uriaș născut în captivitate pe teritoriul SUA. Puiul de panda uriaș, în vârstă de 3 luni, a fost botezat Po, după numele personajului de desene animate din seria „Kung Fu Panda". Conform reprezentanților grădinii zoologice, în schimbul acestui nume pentru puiul de panda, studiourile Dreamworks au donat bani pentru programul de înmulțire în captivitate a acestor animale pe cale de dispariție. Grădina zoologică din Atlanta plătește 500.000 de dolari în fiecare an spre China, pentru dreptul de a prezenta urși panda. **SURSA: AGERPRES**

FONDAT 1989, APARE LA ARAD, TEL. 0257/281.802, E-MAIL: REDACTIA.JURNALARADEAN@INFORMMEDIA.RO; PUBLICITATE.JURNALARADEAN@INFORMMEDIA.RO

Interviu cu Dorel Căprar, preşedintele PSD Arad
PAGINA 5

JURNAL ARĂDEAN

Atenţie la alimentele consumate
PAGINA 11

JOI
17 FEBRUARIE 2011
ANUL XXIII, NR. 6255
16 PAGINI - 1,2 LEI

3° Temperaturile se vor situa între -1 şi 3 grade. Vântul va sufla cu 19 km/h

DIMINEAŢA AMIAZA SEARA

Ministerul descinde în Şcoală

Ieri a fost demarat un control din partea Ministerului Educaţiei la Şcoala Generală nr.5.

ARAD. Reacţia Ministerului Educaţiei şi Cercetării, şi implicit a Inspectoratului Şcolar Judeţean, la poziţia fermă a întregului colectiv de profesori de la Şcoala Generală nr.5 cu privire la salarizare nu s-a lăsat prea mult aşteptată. Ieri, la sediul şcolii au fost prezenţi reprezentanţi ai ministerului care au purces la un amplu control al documentelor instituţiei de învăţământ. Din păcate, nu vă putem informa nici care este scopul acestui control şi nici dacă a fost solicitat de ISJ Arad deoarece purtătorul de cuvânt al instituţiei nu a dorit să dea declaraţii pe acest subiect.

Reamintim că profesorii de la Generală 5 nu şi-au primit încă salariile pe luna ianuarie deoarece Inspectoratul Şcolar a refuzat să semneze statele de plată. Motivul invocat este plata drepturilor salariale câştigate în instanţă ,care, potrivit ISJ Arad nu mai trebuie incluse în salariu.Conducerea şcolii, cu acordul întregului colectiv, a refuzat să renunţe la aceste drepturile salariale şi, drept urmare, banii încă nu au fost viraţi în conturile profesorilor. „Nu dorim decât să ni se respecte drepturile legale, nu cerem nimic în plus. Toţi profesorii îşi fac datoria la clasă, orele sunt ţinute cu maximă responsabilitate, nu vrem scandal, vrem doar ca drepturile noastre salariale să ne fie respectate", preciza liderul de sindicat, prof. Maria Crişa. Generală 5 este una din şcolile de prestigiu din judeţul nostru, recent a fost inclusă în lista primelor zece şcoli din ţară iar rezultatele remarcabile ale elevilor vorbesc de la sine despre calitatea actului didactic din această şcoală. E umilitor ca tot acest colectiv de profesionişti să fie supus la un asemenea tir de controale, deşi în mod obiectiv nu i se poate reproşa nimic, decât poate prea multă demnitate. **JA-M.A.**

Fără acte la spital FOTO:JA

Mămici fără identitate

ARAD. Sute de femei s-au prezentat la Spitalul Matern pentru a naşte fără a avea niciun act de identitate. Serviciul de Evidenţa Persoanei Arad este solicitat, în sute de cazuri, de Spitalul Matern pentru identificarea pacientelor. /P.3

Fără spor la declaraţii

ARAD. Doar o mie de arădeni şi-au depus declaraţiile unice la Direcţia Generală a Finanţelor Publice Arad, deşi instituţia aşteaptă aproximativ 11 mii de contribuabili, iar termenul limită este 25 februarie. /P.8

La APIA a început campania FOTO:JA

O campanie de referinţă

ARAD. Agenţia Judeţeană pentru Plăţi şi Intervenţie în Agricultură Arad vrea ca în acest an să deruleze o campanie - model privind depunerea şi procesarea cererilor pe SAPS - subvenţia unică pe suprafaţă. /P.12

IT

Evoluţia trimestrială a vânzărilor de bunuri de folosinţă îndelungată.

Grafica: Jurnal arădean

RELIGIE ŞI MÂNCARE

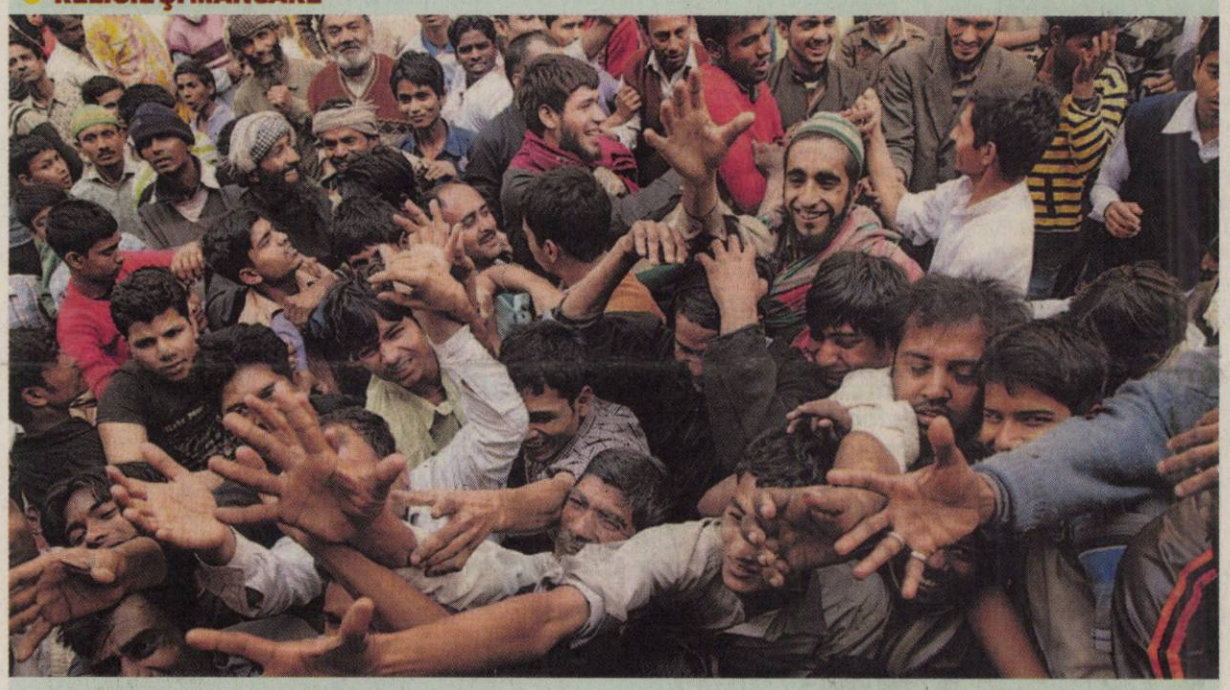

Sărbătoare pentru Mahommed

Musulmanii indieni s-au adunat ieri în New Delhi, din credinţă dar şi pentru a primi mâncare pe gratis. Hrana este distribuită cu ocazia festivalului Eid Milad-un-Nabi, eveniment care marchează naşterea Profetului Mahommed. FOTO:EPA

Un poliţist s-a aruncat de la etaj în centrul Aradului

ARAD. Gest şocant al unui agent de poliţie din oraşul Vinga. Bărbatul în vârstă de 27 de ani s-a aruncat în gol de la etajul doi al clădirii Universităţii „Aurel Vlaicu" Arad, din centrul oraşului. Tragedia s-a petrecut ieri, în jurul orei 17,30. Agentul de poliţie a sărit prin geamul holului aflat la etajul 2, plonjând în gol. Impactul cu solul a fost devastator. Trecătorii au declarat că victima zăcea într-o baltă de sânge. „A căzut pe o parte a corpului. Era inconştient. Nu mişca deloc. Pur şi simplu a zburat prin geam", a declarat un martor. Un echipaj SMURD a sosit la faţa locului şi l-a transportat pe poliţist la Spitalul Judeţean Arad. Agentul este în comă. Tragedia este cu atât mai mare cu cât fratele victimei a fost martorul acestei tentative de sinucidere. A încercat să-l oprească, dar nu a reuşit decât să-l prindă de haine şi... nu a fost suficient. Dorinţa fratelui său de a-şi curma viaţa a fost mult mai puternică. Agentul de poliţie se afla în concediu medical fiind diagnosticat cu probleme de ordin psihic, primind chiar şi tratament, fapt confirmat de reprezentanţii IPJ Arad. Aceştia au mai declarat că poliţistului i-a fost luat dreptul de a mai purta armă în momentul în care s-a descoperit că acesta ar avea probleme. De asemenea, familia agentului de poliţie a spus că în urmă cu două zile acesta a plecat de acasă, fiind găsit ulterior pe câmp. Îngrijorat, fratele poliţistului încerca să-l supravegheze permanent, de teamă să nu i se întâmple ceva rău. Surse ne-au povestit că, ieri, cei doi fraţi au venit la Arad, probabil după cumpărături. Poliţistul i-ar fi spus fratelui său că are ceva de rezolvat în centrul oraşului şi s-a dat jos din maşină, intrând în clădirea universităţii. Presimţind, parcă, ce urma să se întâmple, fratele agentului l-a urmărit. Prea târziu. În stare de şoc, fratele poliţistului a coborât în fugă de la etajul doi şi a plecat cu maşina. **JA-I.C.**

60 de locuri la „Codru-Moma" FOTO: D.D.

Primele bilete de tratament

ARAD. Mâine începe deja prima serie de bilete de tratament pentru pensionari. Oferta cuprinde doar hotelurile care aparţin Casei Naţionale de Pensii. E vorba de următoarele staţiuni: Moneasa (hotel Codru-Moma), 1 Mai Oradea, Amara, Bâlea, Buziaş, Covasna, Geoagiu, Lacu Sărat, Nicolina, Olăneşti, Pucioasa şi Sărata Monteoru. /P.8

Un scaun cât o turmă

CINTEI. O licitaţie la biserica ortodoxă din Cintei a ridicat preţul unui scaun din strană la fabuloasa sumă de 6600 de lei. Lupta pentru scaunul din lemn s-a dat între doi localnici. /P.6

Copil de 3 ani rănit în incendiu

LIPOVA. Un băieţel în vârstă de 3 ani, din Lipova, a suferit arsuri pe faţă, membre şi o intoxicaţie cu fum, în urma unui incendiu petrecut în casa în care se afla singur. /P.8

Digbeu, unul din jucătorii de care s-au putea despărţi UTA FOTO:L.S.

Nagy aşteaptă mişcarea şefilor

ARAD. Deşi au câştigat meciul amical de ieri, contra celor de la CSU „Vasile Goldiş", cei de la UTA nu au linişte. Interzicerea promovării îl face pe antrenorul Roland Nagy să spună că se pune şi problema unei schimbări de strategii în privinţa achiziţiilor. **JA-L.S.**

VIS DE EUROLIGĂ !

Un sărut pentru istorie. Monica Brosovszky şi managerul Marcel Urban, după câştigarea Ligii Europei Centrale la baschet feminin. O performanţă care le dă dreptul de a visa la participarea, din toamnă, la cea mai importantă competiţie de pe Bătrânul Continent, Euroliga. /P.9 FOTO: ANELA FREER

11040
9 771220 748041

REMEMBER: 17 FEBRUARIE

1591 S-a născut pictorul şi gravorul spaniol Jose de Ribera (d. 1652)

1673 A încetat din viaţă Moliere (Jean Baptiste Poquelin), dramaturg francez (n. 1622)

1867 Se realizeaza dualismul austro-ungar luand astfel nastere Imperiul Austro-Ungar

1917 S-a născut cântăreaţa Ioana Radu, interpretă de romanţe şi muzică populară (d. 1990)

1925 S-a născut Angel Grigoriu, textier român (d. 2001)

1934 S-a născut actorul Alan Bates (d. 2003)

Rene Russo

1941 S-a născut Mihai Ursachi, scriitor român (d. 2004)

1944 S-a născut Robert Dessaix, romancier, eseist şi jurnalist australian

1947 A încetat din viaţă scriitoarea Elena Văcărescu (n. 1866)

COMENZI TAXI

ALFA PLUS 949; 349.349
TAXI ALFA 945; 22.88.88; 25.25.26; 0723-200.301; 0745-50.60.70

AU PLECAT DINTRE NOI

Kovacs Emeric (1926), Patko Floare (1930), Botez Iulian Laurenţiu

anunţurile de deces se publică gratuit

TELEFOANE UTILE

☎INFORMATII TELEFONICE: 118.932; ☎ROBOT: 1958; ☎APEL UNIC DE URGENTA (SALVARE, POLITIE, Pompieri): 112; ☎PRIMARIA MUNICIPIULUI ARAD: Program de relatii cu publicul (camera 5) luni-vineri între orele 8-20. Tel.: 0257/284.744; tel. centrala: 0257/281.850; ☎S.C. E.ON GAZ ROMÂNIA - Sucursala Arad - Dispecerat si interventie telefon:0357/403.321; ☎DERANJAMENTE CURENT ELECTRIC: 0257/929; ☎INFORMATII CFR: 0257/231.777; ☎PROTECTIA CONSUMATORULUI: B-dul Revolutiei, nr. 50. Telefon: 0257/257.049; ☎GOSPODARIREA COMUNALA ARAD S.A.: 0257/270.352; 0729-009.033; 0257/270.352; ☎POLITIA DE FRONTIERA: 1959; ☎SC CET (Dispecerat şi intervenţie termoficare): 0357/412.244; 0257/ 231.367; 0357/412.233; ☎POLIŢIA LOCALĂ: 0257/939.

SUDOKU

REGULI: În fiecare bloc sunt câteva cifre între 1 şi 9, stabilite dinainte. Acestea trebuie completate cu cifrele lipsă, în aşa fel încât fiecare număr să figureze o singură dată. De asemenea, cifrele de la 1 la 9 trebuie să figureze o singură dată atât pe rândurile orizontale cât şi pe coloanele verticale ale celor nouă blocuri luate împreună.

ÎNCEPĂTORI

9	1	8		4			3	
4		6		7	9			8
7	3		6		1			4
		2			4		1	3
3	8				7	9	2	
	9	7	5	3	2			
				5		3		
2			4	1			6	9
	6	9	7				8	1

AVANSAŢI

	8	6		7				
7								6
1			3		8			7
		2			7		8	
9					1	5		
		1	4	9				
				4		9		
			7					5
	3	5	1				6	

Soluţiile jocurilor din numărul precedent:

ÎNCEPĂTORI

9	5	8	3	1	7	2	4	6
2	4	6	5	9	8	3	7	1
7	1	3	6	4	2	9	5	8
5	3	2	8	6	9	4	1	7
8	9	4	1	7	3	5	6	2
6	7	1	4	2	5	8	9	3
4	2	7	9	8	6	1	3	5
1	8	5	7	3	4	6	2	9
3	6	9	2	5	1	7	8	4

AVANSAŢI

7	1	4	9	6	8	2	5	3
5	2	3	4	7	1	8	9	6
8	9	6	5	3	2	7	1	4
9	3	5	2	8	7	6	4	1
4	8	7	1	9	6	5	3	2
1	6	2	3	5	4	9	8	7
2	5	9	7	4	3	1	6	8
3	7	8	6	1	9	4	2	5
3	7	1	8	2	5	3	7	9

UNDE MERGEM în Arad

CINEMA

DACIA „3 zile de coşmar" (SUA)), orele 14; 17; 20.
ARTA „Ruptura" (Franţa), orele 15; 17.30; 20
CINEMA CITY
Anotimpul vrăjitoarelor, orele 15:10, 17:10, 19:20
Burlesque: Vis împlinit, ora 16:30
Cum s-o dai să fie bine?, ora 16:20
Cum ştii dacă ai noroc?, orele 14:20, 16:40, 19:10, 21:30
Dragoste şi alte dependente, orele 13:50, 21:00
Fără obligaţii, orele 14:50, 17:10, 19:30, 21:50
Gnomeo şi Julieta 3D, orele 14:10, 16:10, 18:10, 20:00, 22:00
Călătoriile lui Gulliver 3D, ora 20:50
O familie de coşmar, orele 13:10, 21:20
O poveste încâlcită 3D subtitrat, orele 15:30, 21:30
O poveste încâlcită 3D dublat, orele 13:20, 17:40, 19:20
Turistul, orele 14:00, 18:50, 21:20
Ursul Yogi 3D, orele 14:00, 15:40, 17:20, 19:00
Viespea verde 3D, orele 14:40, 17:00, 19:45, 22:10

CONCERTE

Concert simfonic. Dirijor: Cristian George Neagu; Solistă: Pelin Halkaci (Turcia); În program: Ulvi Cemal Erkin - Concertul pentru vioară şi orchestră (P.A.), Nikolai Rimski Korsakov - seherezada suita simfonică op. 35 (joi, 17 februarie, ora 19, în sala Palatului Cultural)

ÎNTRERUPERI DE CURENT

Vineri 18 februarie 2011 - În municipiu: h 9-16: str. Independentei, Progresului, Gloriei, Septimiu, Trotusului, Ulmului(p), Mircea Voda(p), P-ta. Bujac, Calea Bodrogului-SC Pro-Impex Caracioni SRL, Biserica Sf Apostol Petru si Pavel, SC Icim Arad SA, Centrul de Ingrijire pentru Persoane Varstnice, SC Contor Group SA, SC Waterhouse SRL. În judeţ:h 9-18: Juliţa, Stejar, Lupeşti, Baia, Pârneşti; h 9-18: Apateu; Ciuntest; Valani; Marausi; Secaci; Jean Trans Bocsig; Dezna; Laz; Almas(P); h 8-14: Gurahont, Bontesti, Mustesti, Iosas, Fenis, Pescari, Valea Mare; h 8-17: Almas, Dieci, Crocna.

PIEŢE/TÂRGURI

Astăzi este zi de piaţă agroalimentară la Curtici, Sebiş, Bata, Cermei, Zădăreni, Ghioroc, Săvârşin, Secusigiu, Sântana, Târnova, Zăbrani, Zerind. Tot astăzi au loc târguri săptămânale la Curtici, Sebiş, Cermei, Săvârşin, Secusigiu, Zerind.

HOROSCOP

BERBECUL (III.21.-IV.20.)
V-aţi propus să finalizaţi o lucrare, care v-ar aduce venituri suplimentare. Sunteţi nevoit să vă schimbaţi programul şi să plecaţi într-o călătorie.

TAURUL (IV.21.-V.20.)
Se pare că nu aveţi spor în nici o activitate, deoarece vă lipseşte simţul practic. Vă sfătuim să nu forţaţi lucrurile şi să vă dedicaţi unor activităţi de rutină.

GEMENII (V.21.-VI.21.)
Cu prilejul unui drum în interes personal, s-ar putea să faceţi cunoştinţă cu o persoană care vă va fi de mare folos pentru reuşita unei afaceri.

RACUL (VI.22.-VII.22.)
Se pare că nu sunteţi în formă, nu vă asumaţi nici un risc. Datorită stării de confuzie pe care o resimţiţi, capacităţile fizice sunt reduse.

LEUL (VII.23.-VIII.23.)
Sunteţi cam confuz şi aveţi sentimente contradictorii. Dacă vi se propune o colaborare sau o asociere, vă sfătuim să amânaţi decizia pe mâine.

FECIOARA (VIII.24.-IX.23.)
Sunteţi indispus din cauza problemelor financiare cu care vă confruntaţi de mai mult timp. Nu este momentul să luaţi decizii importante.

BALANŢA (IX.24.-X.23.)
Vă recomandăm să amânaţi afacerile şi activităţile care necesită putere de concentrare. Limitaţi-vă la activităţi de rutină.

SCORPIONUL (X.24.-XI.22.)
În prima parte a zilei nu sunteţi în apele dumneavoastră pentru că nu aţi reuşit să rezolvaţi tot ce v-aţi propus. Nu este cazul să insistaţi!

SĂGETĂTORUL (XI.23.-XII.21.)
S-ar putea ca relaţiile cu prietenii să fie puţin tensionate din cauza că nu reuşiţi să îi înţelegeţi corect. Astăzi nu este indicat să luaţi decizii importante.

CAPRICORNUL (XII.22.-I.20.)
Dacă aveţi o controversă cu partenerul de viaţă pe teme financiare, ar fi bine să nu insistaţi, pentru că s-ar putea să greşiţi foarte mult.

VĂRSĂTORUL (I.21.-II.20.)
S-ar putea să aveţi dificultăţi de comunicare cu cei din jur. Încercaţi să vă adunaţi gândurile şi să lămuriţi neînţelegerile! Se pare că intenţionaţi să cumpăraţi un obiect casnic de valoare.

PEŞTII (II.21.-III.20.)
Nu este o zi bună pentru întâlniri cu prietenii şi nici pentru călătorii în interes de afaceri. Starea de hipersensibilitate pe care o resimţiţi vă îngreunează comunicarea cu persoanele din anturaj.

„Jurnal arădean" vă ascultă

Între orele 11 - 13, la telefonul 0257.280943, redactorul nostru vă stă la dispoziţie.

ARAD. Liviu Şandru, din Arad, este pensionar şi a primit pensia majorată, ca urmare a intrării în vigoare a prevederilor legale privind grupele de muncă. Ne întreabă când va primi, în scris, nu doar pe fluturaş, decizia privind creşterea pensiei.

Cu multă amabilitate, ca de obicei, d-na Mihaela Vasil, directorul Casei de Pensii, a răspuns prompt : deîndată ce vor sosi de la Bucureşti deciziile nominale, toţi beneficiarii vor fi anunţaţi să meargă să le ridice.

Dl. IM stă în zona Mureşel, dar se teme de apariţia unor probleme din cauza Mureşului. Mai exact, spune cititorul nostru, imediat după podul Traian, pe partea dreaptă, nu se ştie cine a depozitat tone de pământ, îngustând, efectiv, albia râului.„Cine a făcut acest lucru, ori nu este din Arad şi nu ştie ce ravagii a făcut Mureşul, ori este inconştient. De asemenea, ar fi interesant de văzut dacă avea autorizaţie de mediu. Ferească Dumnezeu să vină iar inundaţiile", spune interlocutorul.

JA-S.T.

CURS VALUTAR

DENUMIREA VALUTEI	BNR	BCR		BRD		San Paolo Bank		Banca Românească		MKB Nextbank		Alpha Bank		Casa de schimb LUXOR	
		C	V	C	V	C	V	C	V	C	V	C	V	C	V
Euro	4,25	4,20	4,28	4,18	4,33	4,17	4,30	4,22	4,27	4,21	4,30	4,21	4,29	4,24	4,27
Dolar SUA	3,14	3,08	3,20	3,08	3,21	3,09	3,18	3,11	3,16	3,08	3,20	3,08	3,18	3,09	3,13
Forint	0,0156	0,0151	0,0161	0,0146	0,0163	0,0145	0,0165	-	-	-	-	-	-	0,0156	0,0159
Gram aur	136														

Vremea

Joi, 17 februarie

www.aradon.ro

LA ORA 6
0° Temperatura va fi între -1-0.Vântul va sufla cu 18 km/h, dinspre SE

LA ORA 18
2° Temperatura va fi între 1-2.Vântul va sufla cu 13 km/h, dinspre SE

ZIUA PRECEDENTĂ

Arad	4°C	Umiditate:	63%
Lipova	4°C	Presiune:	757mmHG
Chişineu- Criş	4°C	Precipitaţii:	20 %
Săvârşin	4°C	Vânt:	19 km/h
Sebiş	4°C	Direcţie vânt:	SE

AZI

Temperaturile se vor situa între -1 şi 3grade. Vântul va sufla cu 19 km/h, dinspre SE.

SOARELE

Răsare: 07:36
Apune: 18:03

FAZELE LUNII

03. 02. | 11. 02. | 18. 02. | 25. 02.

JOI	VINERI	SÂMBĂTĂ	DUMINICĂ
-1° 3°	0° 8°	2° 4°	-4° 3°
lapoviţă	parţial noros	lapoviţă	parţial noros

CALENDAR

Biserica ortodoxă: Sf. M. Mc. Teodor Tiron; Sf. Mariamna; Sf. Împăraţi Marcian şi Pulheria
Biserica greco-catolică: Sf M Teodor Tiron
Biserica romano-catolică: Ss. Întemeietori ai Societăţii „Slujitorii Sf. Fecioare Maria" *

PROGNOZĂ PENTRU TREI ZILE

Temperaturile minime vor fi cuprinse între 0-3 şi grade, iar cele maxime între 4 şi 9 grade.

Temp.minime: 0 la 3° C
Temp.maxime: 4 la 9° C

JURNAL ARĂDEAN
Str. Poetului nr. 1C, Arad
BRAT Auditat de BRAT
Reclamaţii difuzare: 0257/ 228586

Director editor: Mircea Ţişcă (8471)
Secretariat: 0257.281802 (centrala), fax - 0257.280655
Şef departament difuzare: Carmen Csordas
Marea publicitate: 0257.280904 (int. 8488); Mica publicitate: 0257.210775
Tiparul executat la: SC Inform Media SRL, Calea Torontalului, DN 6, km 5,7, Timişoara

Editor coordonator: Adriana Barbu (8410) Responsabil de număr: Simion Todoca
Secretar general de redacţie: Gabriela Groza (8417) **Departamente: Eveniment:** Simona Butaru (8412), Monica Ardelean (8446), Alin Gherasim, **Politic:** Tristan Mihuţa (8431), Simion Todoca (8425); **Economic:** Andreea Pintea (8419), Margareta Szegö (8435); **Cultură, Învăţământ:** Vasile Filip (8428); **Social:** Diana Duţu (8429); **Sport:** Daniel Scridon (8427), Adrian Hărţău (8433), Leo Sfăra (8434);
Tehnoredactare: Ghizela Şerban, Ramona Vidulescu
REDACŢIE : tel. 0257.281802 (centrala); fax 0257.280655 (int. 8490), 0257.281797 (int.8489); e-mail:redactia.jurnalaradean@informmedia. ro, adevarauldearad@informmedia.ro, publicitate.jurnalaradean@informmedia.ro, publicitate.adevarul@informmedia.ro

Mămici fără identitate la Spitalul Matern

Serviciul de Evidenţa Persoanei Arad este solicitat, în sute de cazuri, de Spitalul Matern pentru identificarea pacientelor.

ARAD. Sute de femei s-au prezentat la Spitalul Matern pentru a naşte fără a avea niciun act de identitate. Mare parte dintre acestea pur şi simplu şi-au uitat actele de identitate acasă, însă, au fost înregistrate şi viitoare mămici care nu deţin acte de identitate, care au acte, dar documentele sunt expirate, sau care, practic, nu au ajuns încă la vârsta de a deţine o carte de identitate (multe dintre paciente având vârsta de sub 14 ani).

Abandonul, în vizor

Potrivit datelor prevăzute în Raportul de bilanţ pentru anul 2010, privind principalele activităţi desfăşurate în cadrul Serviciului de Evidenţa Persoanei Arad, una dintre importantele activităţi menţionate este „efectuarea de verificări, în vederea stabilirii identităţii mamelor care nu prezintă act de identitate la internare, în scopul prevenirii abandonului în maternităţi şi secţii de pediatrie". Acesteia i se adaugă „analizarea modului în care sunt luate în evidenţă şi verificate persoanele a căror identitate nu poate fi stabilită din diferite motive; verificarea felului în care se realizează internarea persoanelor şi evidenţierea strictă a acestora în registrul internări; instruirea personalului din maternităţi şi secţii de pediatrie în legătură cu caracteristicile, forma şi conţinutul actelor de identitate în scopul prevenirii folosirii documentelor false".

Depistate fără acte la spital FOTO: JA

Sute de cazuri

Astfel, în primele trei luni ale anului trecut, „la solicitarea Spitalului Matern „Dr. Salvator Vuia", au fost comunicate CNP pentru un număr de 58 mame internate, în vederea identificării. Au fost efectuate 76 de verificări pentru persoane care la internare nu au prezentat acte de identitate", se precizează în raport. În cel de al doilea trimestru, numărul pacientelor fără acte de identitate a fost mult mai mare: „au fost comunicate CNP pentru un număr de 68 mame internate, în vederea identificării acestora. Au fost efectuate 106 verificări pentru persoane care la internare nu au prezentat acte de identitate". În trimestrul trei din 2010, „au fost comunicate CNP pentru un număr de 36 mame internate, în vederea identificării. Au fost efectuate 23 de verificări pentru persoane care la internare nu au prezentat acte de identitate". În ultimele trei luni ale anului trecut, conform raportului, „au fost comunicate CNP pentru un număr de 12 mame internate, în vederea identificării. Au fost efectuate 28 de verificări pentru persoane care la internare nu au prezentat acte de identitate".

SIMONA BUTARU
simona.butaru@informmedia.ro

107 MAME MINORE

Conducerea Spitalului Matern arădean ne-a informat că, în anul 2010, nu mai puţin de 107 minore au născut. „Datele sunt foarte îngrijorătoare şi vorbim doar de Maternitatea Arad, pentru că mai sunt şi alte cazuri în judeţ. Cea mai tânără mămică a avut 12 ani şi s-a aflat la a doua naştere. Am avut multe fete de 13 şi 14 ani care au născut în acest an la noi", declara, la vremea respectivă, dr. Sorin Prişcă, managerul unităţii medicale.

SPUNEŢI-NE CUM
V-A AFECTAT CRIZA

V-a afectat criza? Dacă da, în ce măsură şi care sunt domeniile în care aţi resimţit cel mai puternic criza? Aţi fost nevoiţi să reduceţi din cheltuielile zilnice? Spuneţi-ne şi nouă cum. Spuneţi-ne povestea supravieţuirii.
Vă aşteptăm răspunsurile la adresa de e-mail: redactia.jurnalaradean@informmedia.ro şi facebook aradon.ro, sau pe adresa redacţiei, str. Poetului nr.1 C, Arad.

„Blocarea burselor de valori"

„Pe mine m-a afectat criza prima dată prin blocarea burselor de valori în 2007-2008, apoi prin suspendarea, închiderea sau reducerea activităţii mai multor societăţi (cu profil - producţie şi construcţii) în 2009-2010", ne-a scris cititoarea noastră Laura.

Bătălie pentru lucrări la Şega

ARAD. Cinci firme de construcţii s-au luptat pentru a obţine contractul de lucrări comandat de Primăria Municipiului Arad pentru Biserica Ortodoxă Şega II, Piaţa UTA.

Potrivit anunţului publicat recent de Municipalitate, s-a semnat deja contractul de execuţie de lucrări de hidroizolaţii, scară acces, racord de apă, instalaţii de iluminat şi ventilaţie la Subsolul ALA de la Biserica Ortodoxă Şega II. Valoarea estimată iniţial a lucrărilor a fost de 161.000 lei. În urma numărului mare de oferte s-a reuşit reducerea valorii efective pe care o va plăti Primăria. După adjudecarea licitaţiei, contractul a fost semnat la suma de 125.337,45 lei, cu firma arădeană Milenium Construct SRL. **JA - S.B.**

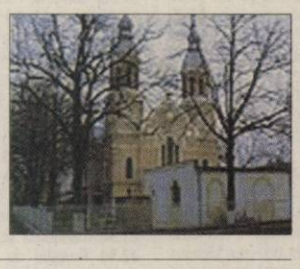

Se reia seria de întâlniri „O zi cu primarul"

ARAD. Primăria Municipiului a anunţat că reia din luna martie seria de întâlniri cu cetăţenii «O zi cu primarul». În fiecare săptămână, primarul Gheorghe Falcă îşi va petrece ziua de miercuri alături de arădenii interesaţi să afle în mod direct cum se defăşoară o zi de muncă a edilului-şef.

Cetăţenii care doresc să participe la toate activităţile din cadrul instituţiei, se pot înscrie la Serviciul de Relaţii cu publicul din cadrul Primăriei Municipiului Arad, telefonic la nr.0257-281850, int.307, sau prin e-mail pe adresa pma@primariaarad.ro. Persoanele care îşi vor petrece ziua împreună cu primarul, la serviciu, vor fi desemnate prin tragere la sorţi la începutul fiecărei săptămâni. Prima întâlnire din acest an va avea loc în data de 2 martie 2011. **JA – S.B.**

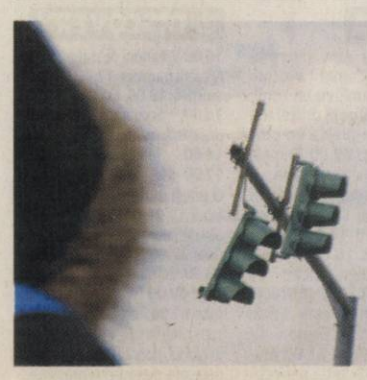

PERICOL

O parte din semaforul de la parcarea din faţa gării stă să cadă pe pietoni sau pe parbrizul unei maşini. Cablul foarte subţire de care este suspendat se poate rupe în orice moment având în vedere greutatea de sub el.

FOTO: MARGARETA SZEGŐ

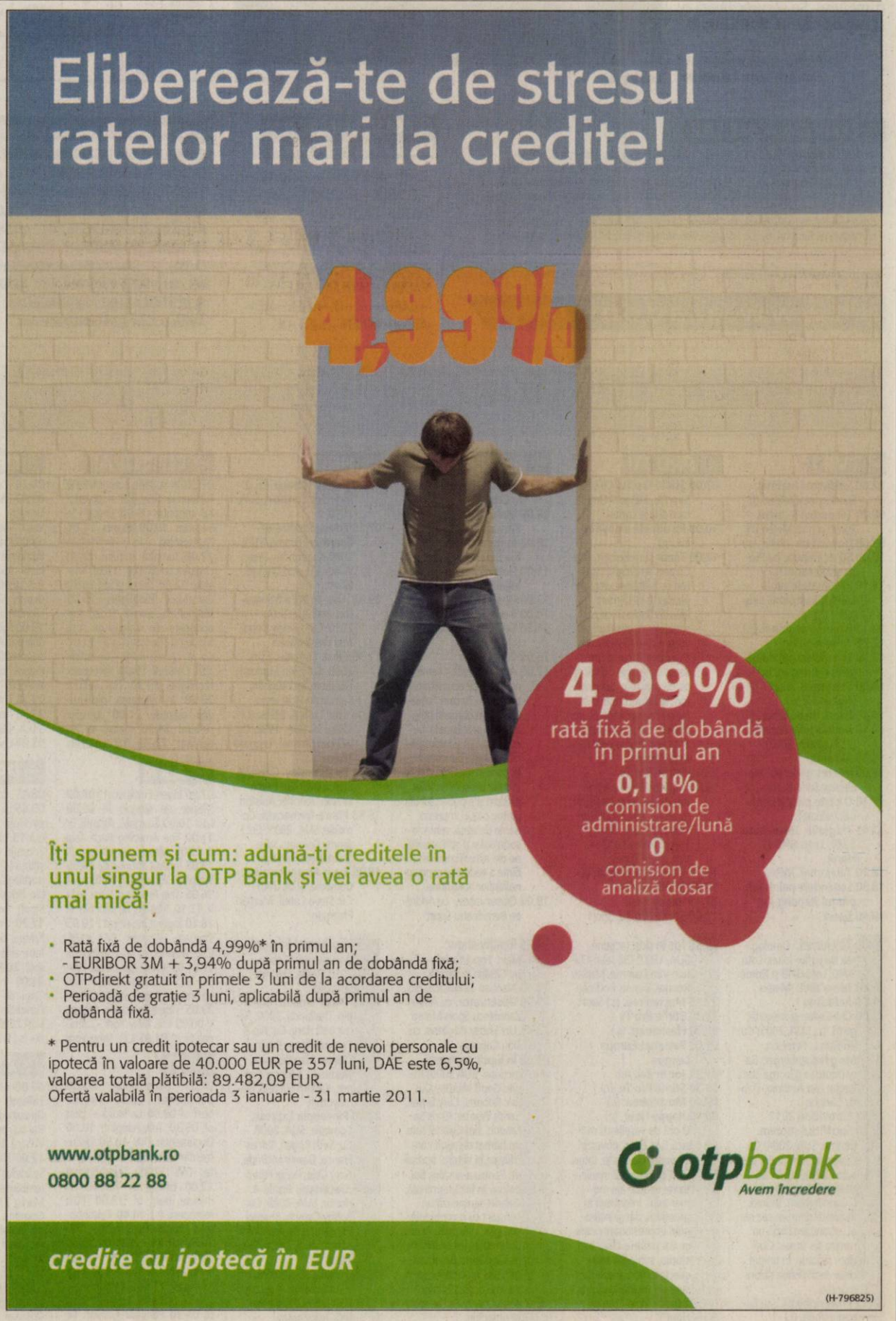

REȚETA ZILEI

Crochete de pui

INGREDIENTE: 500 gr piept de pui, 2-3 căței de usturoi, 2 linguri făină, sare, piper, 2 ouă, pesmet. **MOD DE PREPARARE:** Pieptul de pui se taie bucăți și se trece prin mașina de tocat sau se mărunțește la robot. Se adaugă usturoiul, sarea și piperul și se omogenizează. Se adaugă 1 ou și făină și se amestecă bine. Cu mâinile unse cu ulei se ia din compoziție și se formează crochete. Acestea se tăvălesc prin ulei, apoi prin oul bătut și din nou prin pesmet. Se prăjesc în ulei încins pe ambele părți până se rumenesc. Se servesc lângă o salată de cartofi. **Poftă bună!**

Pentru mai multe REȚETE intră pe **www.culinar.ro**

Un gând bun pentru Leo Iorga - „Pacifica"

ARAD. Unul dintre cei mai cunoscuți și îndrăgiți interpreți arădeni de rock, Leo Iorga, trece acum prin momente dificile, în dimineața zilei joi, 17 februarie, urmând a suferi o intervenție chirurgicală. Fostul solist al trupelor „Compact", „Cargo", „Schimbul III", Leo Iorga este acum solistul trupei „Pacifica", colegii săi dorind să își exprime, pe această cale, întregul sprijin și întreaga afecțiune pentru cel pe care prietenii îl alintă Lila. Iar acum, când Leo are nevoie de cât mai multe gânduri bune, ei se roagă pentru sănătatea lui și privesc încrezători spre viitor. Leo Iorga, în vârstă de 47 de ani, va fi supus unei intervenții chirurgicale, în vederea extirpării unei tumori la plămâni. Dacă totul va decurge bine, Leo Iorga va fi refăcut după o perioadă de convalescență de o lună de zile. Așadar, toți cei care îl prețuiesc și îl îndrăgesc pe Leo, să avem astăzi un gând bun pentru el, pentru că toate gândurile noastre bune vor ajunge, cu siguranță, acolo unde trebuie. **JA-V.F.**

Leo Iorga FOTO:FAN

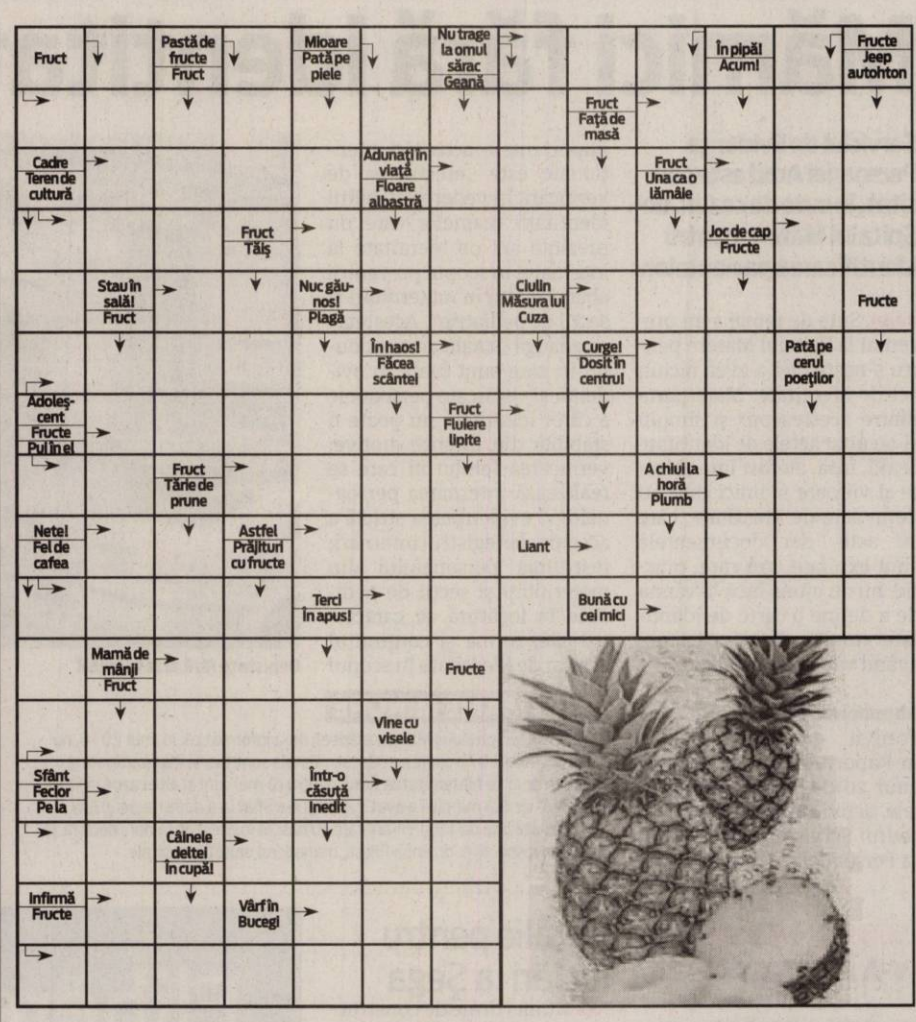

CITIRE APOMETRE

Vineri 18 februarie 2011 - Blocuri 326 - 267 Micălaca, blocuri Bihorului, O.Ghibu, Calea 6 Vânători, Roșiori, blocuri L.Rebreanu, Târgului, N. Oncu, Streiului, Baladei, Rodnei, blocuri Faleza Sud, blocuri, C.Coposu, T. Vladimirescu, G. Birta, P-ța Spitalului, Banu Mărăcine, Țichindeal, Ulpiu, Alunului, Zănelor, Nădejde, Emilian Laurian, Aron Pumnul, Cocorilor, Pelinului, Vrabiei, Cucului, Mușețel, I. Cosânzeana, Aprodu Purice, H. Coandă, Biruinței, Clujului cu soț, Ghe. Doja cu soț, Hunedoarei, Sibiului, Barbu Lăutaru, Revoluției cu soț, I.C. Brătianu, p-ța Luther.

SOLUȚIA INTEGRAMEI LA NR PRECEDENT

C – R – APA – Z – D – BURETE – CLABUC – RACORITA – AIA – BAZIN – BAUT – UT – TE – UNI – TERME – BI – PROSOAPE – L – I – MAIA – SR – DO – SPUS – PAT – CADA – LR – OTRAVA – OZ – PADELE – SUTURI – JALE – P – CARE – UR – U – AFISE – ME – ATOM – MINERI – JUST – IE

CONCURSUL „CUVINTE NOROCOASE"

COMPLETEAZĂ INTEGRAMELE DIN PERIOADA 2-15 FEBRUARIE 2011 A.C. TRIMITECELE 10 INTEGRAME (ÎNTR-UN SINGUR PLIC ȘI CU UN SINGUR TALON) PÂNĂ ÎN 22 FEBRUARIE 2011 LA SEDIUL REDACȚIEI NOASTRE, STR. POETULUI NR. 1 C SAU PE B-DUL REVOLUȚIEI NR. 81. POȚI CÂȘTIGA UN APARAT ELECTROCASNIC. EXTRAGEREA VA AVEA LOC ÎN 23 FEBRUARIE A.C.

ABONAT: ☐ DA ☐ NU

JURNAL ARĂDEAN

NUME: .....

ADRESĂ: .....

.....

TEL .....

E-MAIL: .....

www.aradon.ro

Programe TV Joi, 17 Februarie

TVR 1

07.00 **Telejurnal matinal.** Sport (criptat)Meteo (I)
08.00 **Telejurnal matinal.** Sport (criptat)Meteo (II)
09.00 **Dovadă de iubire.** (s.)
10.00 **50 de minute cu Pleșu și Liiceanu.** (r.)
11.10 **Rezumatele zilei - UEFA Champions League.** (r.)
12.10 **Papucul doamnei.** (r.)
12.30 **Teleshopping**
12.50 **Legendele palatului: prințul Jumong.** (s.)
14.00 **Telejurnal.** Sport (criptat) Meteo
14.45 **Istorii de buzunar.** (r.)
14.50 **Amintiri din istorie.** (s., Australia, 2007)
15.30 **Akzente**
17.00 **Interes general.** Moderator Sorin Burtea (r.)
17.30 **O carte pe săptămână.** (reluare)
17.45 **Tragerile Joker, Loto 5 /40, Loto 6/49 și Noroc**
18.00 **Telejurnal.** Meteo
18.30 **Legendele palatului: prințul Jumong.** (s.)
19.40 **Sport**
20.00 **Telejurnal.** Omologarea tragerilor Joker, Loto 5 /40, Loto 6/49 și Noroc
20.40 **Tema zilei.** Meteo
21.00 **Judecă tu !**
22.00 **CSI-Crime și investigații.** (s., SUA, 2005) Cu: William L. Peterson, Marg Helgenberger, Gary Dourdan, George Eads Regia: Lou Antonio, Danny Cannon
22.55 **Eurovision 2011**
23.10 **Sacrificiul suprem.** (dramă, SUA, 2004) Cu: Ciarán McMenamin, Robert Carlyle, Kiefer Sutherland Regia David L.Cunningham. Dramă, inspirată dintr-un caz real, ecranizare după un roman de Ernest Gordon. Japonia, în timpul celui de-al doilea război mondial.
01.15 **Profesioniștii...** cu Eugenia Vodă. (r.)

PRO TV

07.00 **Știrile Pro Tv.** Ce se întâmplă, doctore? Omul care aduce cartea
10.00 **Pe urmele vinovatului.** (r.)
12.00 **Tânăr și neliniștit.** (r.) Cu zeci de premii, cu actori ce își trăiesc viața pe platourile de filmare, identificându-se cu personajele, cu căsătorii, divorțuri ca-n filmele care se respectă, cu controverse ce-i uimesc chiar și pe cei mai mari admiratori, serialul continuă să reprezinte un miracol, un univers care a cuprins și a cucerit milioane de telespectatori.
13.00 **Știrile Pro Tv**
14.00 **Călătoria spre familie.** Regie: Jerry Jameson (dramă, SUA 2009) Cu: Treat Williams, Nancy Travis, Reiley McClendon, Myra Turley
16.00 **Tânăr și neliniștit.** (s.)
17.00 **Știrile Pro Tv**
17.45 **Happy Hour**
19.00 **Știrile Pro Tv.** Sport
20.30 **Joc în doi.** (acțiune, SUA, 1997) Cu: Jean-Claude Van Damme, Mickey Rourke, Dennis Rodman
22.15 **Moștenirea.** (s.) Sport
23.30 **Știrile Pro Tv**
00.00 **Flashpoint.** (s.)
01.00 **Rezumat Europa League**
01.30 **Joc în doi.** (r.)
03.30 **Știrile Pro Tv.** (r.)
05.00 **Moștenirea.** (r.)
06.00 **Happy Hour.** (r.) O oră de veselie cu muzică live, dans, povești de viață deosebite, interviuri cu cele mai mediatizate vedete ale momentului, informații în premieră, dar și întâmplări impresionante care se vor petrece chiar în studio, sub ochii telespectatorilor, acestea sunt doar câteva dintre ingredientele "Happy Hour".

ANTENA 1

06.00 **Observator.** cu Mihaela Calin
08.00 **Matinal: 'Neatza.** cu Răzvan și Dani
10.00 **În gura presei.** cu Mircea Badea
11.00 **Detectiv cu greutate: Înșelat de două ori.** (r.)
13.00 **Observator**
14.00 **Benny Hill.** (s.)
14.30 **Te pui cu blondele?** (r.)
16.00 **Observator**
17.00 **Acces direct.** O emisiune axată pe actualitatea de zi cu zi, în care "vedetele" sunt oamenii obișnuiți, cu problemele, bucuriile, grijile și întâmplările lor ieșite din comun. Reporterii speciali aduc în atenția telespectatorilor precum și a publicului din platou cazuri impresionante de viață, subiecte sociale dar și știri mondene din actualitatea fierbinte a vedetelor și personalităților autohtone.
19.00 **Observator.** cu Andreea Berecleanu Sport
20.20 **Reality-show: Next Top Model.** by Cătălin Botezatu
22.00 **Narcisa sălbatică.** (s.)
23.00 **Observator.** cu Andrei Zaharescu Sport Meteo
23.45 **Un Show Păcătos.** cu Dan Capatos
01.00 **În luptă cu timpul.** (acțiune, SUA 2000) Regia: Geoff Murphy Cu: Eric Roberts, Cary Elwes, Sarah Wynter, Chris Sarandon. Jim Gabriel este un bărbat disperat care trăiește în viitorul apropiat. Pentru a-și salva fiul bolnav în fază terminală, Gabriel semnează un contract cu o companie coruptă, Lifecorps. Acordul stabilește ca Lifecorps să asigure tratamentul fiului lui Gabriel, iar în schimb acesta își oferă corpul pentru a i se recolta organele.

HBO

07.30 **Jimmy și Hope.** Ep. 2 – Încercări. Comedie, SUA, 2010.
07.55 **Edward Mâini-de-Foarfece.** Dramă, SUA, 1990. Cu: Johnny Depp, Winona Ryder, Dianne Wiest
09.40 **Alice în Țara Minunilor.** Aventuri, SUA, 2010. Cu: Johnny Depp, Mia Wasikowska
11.30 **Clica.** Comedie, SUA, 2008. Cu: Ellen Marlow, Elizabeth McLaughlin, Samantha Boscarino
13.00 **Star Trek II.** Mânia lui Khan. SF, SUA, 1982. Cu: William Shatner, Leonard Nimoy
14.55 **Eu și Marley.** Comedie, SUA, 2008. Cu: Owen Wilson, Jennifer Aniston
16.50 **Piatra fermecată.** Comedie, SUA, 2009. Cu: Jimmy Bennett, Jake Short, Kat Denning
18.25 **Evan Atotputernicul.** Comedie, SUA, 2007. Cu: Steve Carell, Morgan Freeman
20.00 **Sindromul Edwards.** Documentar, Cehia, 2010. Regia: Dagmar Smrzová.
21.20 **Dulce-amărui.** Comedie, Thailanda, 2009. Regia: Jeff Hare. Cu: Kip Pardue, James Brolin, Mamee Napakpapha Nakprasit, Spencer Garrett, Kalorin Supalak Nemayothin
23.10 **Pineapple Express.** Comedie, SUA, 2008. Cu: Seth Rogen, James Franco, Danny McBride, Gary Cole, Rosie Perez
01.05 **Destinație finală 4.** Horror, SUA, 2009. Cu: Bobby Campo, Shantel Vansanten, Mykelti Williamson, Nick Zano, Haley Webb
02.25 **Lumea de dincolo.** Revolta lycanilor. Acțiune, SUA, 2009. Regia: Patrick Tatopoulos.

CULTURAL

07.30 În spatele scenei 08.00 Academia Română – prezentul continuu 09.00 Orașul de buzunar 10.00 Remix 11.00 Frumusețea în Antichitate 12.00 Jurnalul cultural 12.30 Ordinea cuvintelor 13.00 Maestro 14.00 Decor și stil 14.30 Euromaxx Highlights 15.05 Memorialul durerii 16.20 Capodopere din Galeria de Artă Modernă Românească 17.00 Ca la carte 18.00 Concertele TVR Cultural 19.00 Euromaxx Highlights 19.30 Top cultura 20.00 În căutarea dimensiunii ascunse 21.00 Jurnalul cultural 21.30 Înapoi la argument 22.30 Dancemakers

AXN

07.00 Îngerul întunecat I 08.00 Mesaje de dincolo III 09.00 Lost 10.00 Stargate. Atlantis IV 11.00 The Amazing Race Asia II 12.05 Mesaje de dincolo III 13.05 Îngerul întunecat I 14.05 Stargate. Atlantis IV 15.05 Lost 16.05 The Amazing Race Asia II 17.10 Mesaje de dincolo III 18.10 Îngerul întunecat I 19.05 Stargate. Atlantis IV 20.05 CSI. New York - Criminaliștii VI 21.05 Crime pe Insula Harper 21.44 Zoom 22.05 Crime pe Insula Harper 22.44 Zoom 23.05 Operațiunea de salvare V 00.05 CSI. New York - Criminaliștii VI 01.05 CSI. New York

B1

07.00 Documentar. 07.30 Documentar. 08.00 Ministar best of 09.00 La limită – best of 09.30 Teleshopping 10.00 Documentar DW 10.30 Documentar DW 11.00 Documentar DW 11.25 Teleshopping 12.00 Lumea în 10.000 de minute best of 13.00 Film românesc (r.) 14.40 Teleshopping 15.00 Documentar DW 15.30 360° - best of 16.30 Film românesc. (r.) 18.30 Condamnații - best of 19.30 Film românesc 21.30 Film românesc 23.30 Codul lui Oreste - best of 01.30 Preluare Fashion TV

PRIMA TV

08.20 Sport cu Florentina 09.00 Cireasa de pe tort 10.00 Levintza prezinta (r.) 10.30 Visul unei nopti de vara (r.) 13.00 Povestirile ratoiului 14.00 Intalnirea inimilor - telenovela, India 15.00 Ancheta militara (r.) 16.00 O vara nesfarsita – drama, Germania 2004 17.30 Mondenii 18.00 Focus 18 19.00 Focus Sport 19.15 Povestirile ratoiului 19.30 Cireasa de pe tort 20.30 Johnny Kapahala. Inapoi in Hawaii – comedie, SUA 2007 22.00 Focus Monden 22.15 Trasnitii 23.00 Mondenii 23.30 Ancheta militara – serial, S.U.A. 00.30 Tinere si rele (18) 03.00 O vara nesfarsita – drama

PROCINEMA

08.45 Echipa de urgență (r.) 09.45 La servici (r.) 10.45 Happy Hour (r.) 12.15 La servici (s.) 13.15 Teleshopping 13.30 Zoom in 10 13.45 Între artă și știință (r.) 14.45 Zambete intr-o pastila (s.) 15.15 Balada lui Cable Hogue Regizor. Sam Peckinpah (western, SUA, 1970) 17.30 Prietenii tai (r.) 18.00 Echipa de urgență (s.) 19.00 Între artă și știință (ultimul episod) 20.00 La lumina lunii (s.) 21.00 Prietenii tai (s.) 22.00 Casa de ceara Regie. Jaume Collet-Serra (thriller, Australia, SUA 2005) 00.15 In slujba justitiei (s.) 01.15 Casa de ceara (r.)

ANTENA 2

06.00 Harta vieții (r.) 08.30 Trăieste sănătos (r.) 10.00 Dincolo de aparente (r.) 11.30 Rai da' buni (r.) 13.30 Agentul VIP (r.) 15.30 Trăieste sănătos 17.00 Harta vieții (cu Nicoleta Svârlefus) 18.00 It's show time (emisiune realizată de Oana Mareș) 19.00 Face 2 face cu Cosmina Păsărin 19.30 Răi da' buni (emisiune realizată de Mihai Morar) 21.30 Agentul VIP 23.30 Nimic important! (emisiune realizată de Lucian Mîndruța) 00.30 It's show time (r.) 01.30 Crime Odioase (documentar SUA)

ACASA

05.30 Dragoste nebună (s.) 07.00 Dragoste nebună (s.) 08.30 Esmeralda (r.) (s.) 10.00 Paradisul blestemat (r.) (s.) 11.30 Paradisul blestemat (s.) 12.45 O mare de pasiune (r.) (s.) 14.30 Iubire și onoare (r.) (s.) 15.30 Clase 406 (s.) 16.25 Vremea de ACASĂ 16.30 Esmeralda (s.) 17.30 Povești adevărate 18.30 O mare de pasiune (s.) 19.30 Teresa (s.) 20.30 Iubire și onoare (s.) 21.30 Căutând-o pe Elisa (s.) 22.30 Povești de noapte - emisiune prezentată de Cabral și Mircea Solcanu 23.30 Demon și înger (s.) 00.30 Clase 406 (s.) 01.30 Iubire și onoare (r.) (s.)

CINEMAX

07.00 Călătoria 08.40 Febra nunții în Campobello Comedie, Germania 10.15 Gloria Politist, SUA, 1980. Regia: John Cassavetes. Cu: Gena Rowlands, John Adames, Buck Henry, Julie Carmen, Tony Knesich 12.15 Drumul spre casă Romantic, China, 2000. Regia: Yimou Zhang. Cu: Ziyi Zhang, Honglei Sun, Hao Zheng, Yuelin Zhao, Bin Li 13.45 Candidatul din Manciuria 15.50 America 17.25 Bun venit acasă, Roscoe Jenkins! 19.15 Călătoria 21.00 Treme Ep. 7 - Fumează pipa păcii 22.00 Nebunie 23.55 Cărăușul 01.30 Profesionistul puterii

DIVA

08.00 Amy. Amy interpretează rolul unei avocate rămasă singură, cu un copil, care se întoarce în orașul natal, pentru a prelua un post de judecător. 09.00 Crimele din Midsomer: Moarte și vise 11.00 Amy 12.00 În mintea Ericăi I 13.00 Fetele Gilmore III 14.00 Legate de un secret 16.00 Crimele din Midsomer: Pictat cu sânge 18.00 Lege și Ordine XI 19.00 În mintea Ericăi I 20.00 Fetele Gilmore IV 21.00 Mediumul 22.00 Mediumul 23.00 Soția perfectă

ANTENA 3

06.00 Știri 10.00 Previziunile zilei cu Sabina Iosub 11.00 Se întâmplă în România cu Maria Coman 12.00 Știri 13.00 Se întâmplă în România cu Maria Coman 14.00 Știri 15.00 Esențial cu Alina Petrescu 17.00 100 min cu Alessandra Stoicescu 18.45 La ordinea zilei cu Dana Grecu și Radu Tudor 20.00 Știrea zilei cu Gabriela Vrânceanu Firea 21.00 Subiectiv cu Răzvan Dumitrescu. Emisiunea se adresează tuturor românilor, va aborda problemele arzătoare ale acestora. 21.45 Sinteza zilei cu Mihai Gâdea 23.10 În gura presei cu Mircea Badea 00.00 Știri

M1

06:50 Dimineața 10:00 Răcoritor 10:55 Living 13:01 Știri 13:30 Express Carpatin 14:00 Vecinii (film serial) 14:35 Rondela 15:05 Împreună 15:35 Trecătoarea 16:05 Într-un glas 17:05 Oameni în natură 17:30 Știri 17:55 Poftiți la un ceai! 18:45 India (s) 19:35 Duelul (s) 20:30 Știri 21:05 Antena 22:05 Seara 22:40 Rănі sербiene (acțiune Statele Unite ale Americii) 24:15 Secolul al 20-lea 24:45 Stiri

REDACȚIA NU ÎȘI ASUMĂ RESPONSABILITATEA PENTRU EVENTUALELE SCHIMBĂRI

DISCOVERY

10.00 Vânătorii de mituri 11.00 Meserii murdare 12.00 O pradă mortală 13.00 Cum se fabrică 14.00 Secundele dinaintea dezastrului 15.00 Top Gear 16.00 Tehnologie extremă 17.00 Meserii murdare 18.00 O pradă mortală 19.00 Cum se fabrică? 20.00 Tehnici esențiale de supraviețuire 21.00 Top Gear 22.00 Probleme în paradis 23.00 Cele mai dure orașe din lume 00.00 Tehnici de supraviețuire 01.00 Tehnici esențiale de supraviețuire. Bear Grylls străbate globul, dezvăluindu-ne tehnici necesare pentru a supraviețui...

PNL, despre „vicleniile de imagine" ale PDL

ARAD. Președintele organizației municipale a PNL Arad, Florin Galiș, este de părere că „zbaterile recente ale democrat liberalilor, pentru a găsi-spune-se, un prim ministru independent", nu sunt, de fapt, decât „viclenii de imagine" ale lui Traian Băsescu și PDL. „Îi rog pe arădeni să nu se lase păcăliți de aceste jocuri de imagine. Salvarea a ceea ce mai este de salvat din acest punct devedere, este singurul scop pe care Traian Băsescu și PDL îl urmăresc. După o guvernare cu efecte tragice, „marii strategi" ai PDL caută acum o soluție pe care o pot folosi în orice împrejurare, singura lor preocupare fiind lupta internă înainte de Congres.Important este ca populația să înțeleagă că orice Guvern girat de de actuala majoritate parlamentară înseamnă tot PDL, tot Traian Băsescu, tot minus 25% pentru bugetari, tot impozit forfetar, tot perpetuarea corupției la vârf din aparatul administrativ", conchide Florin Galiș.

JA-S.T.

ACCENTE

Tristan Mihuța

Încet-încet se apropie finalul

Trebuia să fie o zi spectaculoasă și a sfârșit prin a fi un fiasco politic. În planul președintelui Traian Băsescu figura demisia premierului Emil Boc și desemnarea unui nou premier, unul independent. Ei bine, n-a fost să fie, pentru că udemeriștii nu sunt de acord cu un guvern condus de un prim-ministru independent, care să nu poată fi constrâns politic și care să nu depindă de partid. Bineînțeles, liderii UDMR se gândesc la soarta Legii privind statutul minorităților - obiectivul lor major -, care ar putea să nu fie agreată de un premier independent. Așa că Boc și-a anulat intenția de a demisiona, lucrurile urmând a fi clarificate după alegerile din UDMR. De ce, atunci? Greu de spus, pentru că nu se va schimba nimic în atitudinea udemeriștilor -mai mult ca sigur, va câștiga Kelemen Hunor, care a fost cel mai vehement în a respinge ideea lui Băsescu de a promova un premier independent.

> Mi-aș dori să găsim formula acelui om care să poată să vă zică și NU

Când am spus că ziua a sfârșit prin a fi un fiasco, aveam în vedere înregistrarea discuțiilor dintre Traian Băsescu și parlamentarii PD-L, pe care a reușit-o și a lansat-o pe „piață" reporterul unei televiziuni. Prin intermediul înregistrării, am putut vedea adevărata față a lui Traian Băsescu. O „față" bântuită de neliniștea pierderii puterii. Președintele a recunoscut în fața parlamentarilor că PD-L este cotat în sondaje cu doar 15 la sută și că există toate premisele să piardă alegerile și, consecință firească, guvernarea. Totuși, pentru a mai aduna câteva procente în plus, PD-L are nevoie de alți purtători de mesaj. Adică, tradus, nu votați în 15 mai cu Blaga, votați pentru alții, pe care vi-i spun eu!

În acest moment cineva i-a spus franc: „Domnule președinte, vă spun un singur lucru, pentru că, sincer, în jurul dumneavoastră, foarte greu crește și iarba, mi-aș dori să găsim formula - iar dumneavoastră să o agreați - a acelui om care să poată să vă zică, argumentat, și NU". Limpede, nu? Sunt mulți cei care s-au săturat să stea drepți și să nu aibă opinie. Nu mai vor un lider impus de Băsescu, o marionetă a lui, ci vor un barbat care să aibă curajul să-i spună NU. Să se fi referit la Vasile Blaga, acel îndrăzneț parlamentar? Poate da, poate nu.

Cert este că puterea lui Băsescu este pe ducă - va pierde și influența in partid, dar mai ales se va trezi că nu mai poate controla guvernul, parlamentul, celelalte instituții care acum îi sunt obediente.

tristan.mihuta@informmedia.ro

INTERVIU JA DOREL CĂPRAR, PREȘEDINTELE PSD ARAD

„Vrem o guvernare eficientă"

Dorel Căprar, președintele PSD Arad crede că și la nivel local PDL a pierdut încrederea populației.

Dorel Căprar crede în șansa USL FOTO:JA

Domnule președinte Dorel Căprar, am văzut că în ultimul timp ați afirmat constant că PSD poate câștiga atât alegerile locale, cât și alegerile generale la Arad, împreună cu PNL. Aradul este fieful PDL. Pe ce se bazează optimismul dumneavoastră?

DOREL CĂPRĂR. Aradul nu mai este demult fieful PDL. PDL nu mai poate câștiga alegerile la Arad sau în altă parte. Tocmai faptul că arădenii au acordat atât de multă încredere acestui partid face ca dezamăgirea să fie și mai mare. Acest partid, printr-o guvernare incompetentă și coruptă, a făcut prea mult rău arădenilor, a pierdut încrederea populației. Nu există practic nicio categorie socială importantă care să nu fie afectată grav de această guvernare nocivă. Bugetarii au pierdut o parte semnificativă din venituri, în unele cazuri de până la 50%. Și pensionarii cu venituri mici au fost puși să plătească asigurările de sănătate, multe pensii au fost diminuate abuziv, puterea de cumpărare a scăzut mult după majorarea TVA la 24%, inflația a crescut dar pensiile nu au fost indexate. Mediul de afaceri nu a fost sprijinit, știm cu toții că Întreprinderile Mici și Mijlocii au fost pur și simplu măcelărite de incompetentul Guvern Boc, ceea ce a dus la creșterea șomajului. S-au închis școli, spitale, peste tot standardul de viață scade. Colaborarea noastră cu liberalii, în cadrul Uniunii Social Liberale apare pe acest fond, pentru a rezolva două probleme majore aflate pe agenda românilor: să scăpăm de PDL și să oferim o guvernare stabilă, eficientă, care să redea speranța românilor.

Potrivit unor opinii, deși PDL este în declin la nivel național, rămâne puternic la nivel local.

DOREL CĂPRAR. Arădenii au înțeles deja că orice vot pe care îl dau pentru administrația locală PDL este un vot care susține guvernarea nocivă a acestui partid. Arădenii știu că Gheorghe Falcă este unul dintre cei care au decis politic scăderea pensiilor și a salariilor, a participat la deciziile care au ruinat economia. Cei șapte parlamentari ai PDL Arad, în loc să respecte voința arădenilor de a demite Guvernul Boc, au votat cu obediență față de partid menținerea acestuia. Dar nemulțumirea arădenilor nu vizează doar guvernarea, ci și administrația locală. Aradul este unul dintre cele mai scumpe orașe din țară, taxele și impozitele locale sunt de anul trecut la maximul permis de lege. În schimb, serviciile lasă de dorit. Banii sunt cheltuiți în mod netransparent și, după cum a relatat presa în multe rânduri, merg la prietenii și la clientela lui Falcă. Mai mult, impozitele locale au crescut în mod indirect, prin trecerea a mai mult de o treime din străzile Aradului în alte categorii de impozitare. Se invocă lucrările de modernizare, dar este o uriașă nedreptate. În foarte multe cazuri, se măresc impozitele pentru clădiri de pe străzi încă în lucru. Am fost contactat de familii de pe străzi pe care s-a introdus canalizarea, dar oamenii nu se pot încă branșa la rețea, în schimb li se percep impozite mai mari. Nu este corect. Administrația Falcă a pierdut încrederea arădenilor, așa cum a pierdut și încrederea colegilor de partid. Am văzut că PDL a propus ca acei membri de partid care sunt trimiși în judecată, să fie suspendați din PDL. Falcă este unul dintre cei vizați. Dacă Falcă nu are calitate morală să facă parte din partid, cu atât mai puțin poate să fie ordonator de credite pentru un buget de peste 100 de milioane de euro. Cred că ar fi normal să se suspende și din calitatea de primar al Aradului.

Este suficientă neîncrederea în PDL pentru câștigarea alegerilor?

DOREL CĂPRAR. Nu este suficient, iar PSD nu s-a culcat niciodată pe-o ureche bucurându-se că PDL pierde încrederea populației din cauza incompetenței Guvernului. Pe lângă măsurile organizatorice pe care le luăm în interiorul partidului, noi lucrăm, împreună cu partenerii noștri din ACD, la realizarea unui program pe care îl vom propune arădenilor. Pe plan local, noi dorim relansarea județului, pornind chiar cu centrul acestuia. Aradul este un oraș scump, prost administrat, Falcă și ai săi nu au viziune urbanistică. De la rezolvarea acestor probleme de care se lovesc oamenii trebuie să pornim.

OBIECTIVE NAȚIONALE ALE PSD

Să reparăm nedreptățile făcute pensionarilor și bugetarilor, tuturor celor cărora li s-a tăiat pe nedrept din salarii; să relansăm economia punând accent pe locurile de muncă și să lăsăm justiția să-și facă datoria și să-i pedepsească pe toți cei vinovați de greșelile guvernării Boc-Udrea-Falcă.

Pictura mixed media

ARAD. La Muzeul de Artă Arad (str. Gh. Popa, nr. 2-4, et. II) va fi deschisă expoziția „Pictura mixed media" semnată de artiștii Giotto Doichiță (Abstract: News, messieurs) și Anca Sabău (Drepturile omului pictate cu stânga). Vernisajul va avea loc vineri, 17 februarie, ora 17.00.

JA-V.F.

Inovație tehnică în premieră mondială

Alina Zamfir de la UAV Arad a prezentat acestă inovație în cadrul unei conferințe internaționale

Alina Zamfir FOTO:JA

ARAD. Recunoscută deja pentru valoarea cercetărilor în domeniul spectrometrie de masă, reputatul cercetător al Universității „Aurel Vlaicu" Arad, prof.dr. Alina Zamfir, a fost prezentă la începutul acestei luni la conferința internațională de spectometri de masă din Elveția. Echipa arădean condusă de prof. Zamfir a reușit pentru prima dată în lume o inovație tehnică de excepție. E vorba de cuplarea metodei de spectometrie de masă prin tansfer de electroni cu un robot ce permite infuzia automată a probelor prin cip de siliciu. Conferința a reunit 150 de cercetători din 16 țări, țara noastră fiind reprezentată prin echipa univeristății arădene de stat. „În domeniul spectometriei de masă deținem excelența în domeniu pe plan național, laboratorul univeristății noastre fiind cel mai performant la nivel național" , aprecia rectorul UAV, prof.univ.dr. Lizica Mihuț.

Alte proiecte

Tânăra cercetătoare, Alina Zamfir, este deasemenea cooptată în organizarea unui consorțiu internațional având drept scop promovarea prin proiecte internaționale și manifestări științifice periodice a spectometriei de masă cu aplicații în domeniul medical pentru descoperirea unor biomarkeri ai tumorilor maligne și testarea vaccinurilor și a medicamentelor de maximă eficiență pentru tartamentul acestor maladii.

JA-M.A.

„Be My Valentine", la a III-a ediție

Concursul a presupus mai multe probe FOTO: FAN

ARAD. Colegiul Tehnic de Construcții și Protecția Mediului Arad - Școala cu clasele V-VIII - a fost, zilele trecute, gazda celei de-a treia ediții a concursului interșcolar „Be My Valentine". Echipe a câte patru elevi de la Șc. Gen. „Nicolae Bălcescu" Arad - prof. coordonator Agrijan Adriana, Șc. Gen. Secusigiu - prof. coordonator Mane Adina, Șc. Gen. „Avram Iancu" - profesor coordonator Hanc Mihaela și Colegiul Tehnic - prof. coordonatori Bâgu Corina și Nistor Agneta s-au întrecut în diferite tipuri de activități pentru a-și testa cunoștințele privitoare la semnificația zilei de Sf. Valentin.

JA-V.F.

Mareu la datorie FOTO: FAN

Bilanţul Crucii Roşii pentru anul trecut

PECICA. Membrii Subfilialei din Pecica a Filialei judeţene a Crucii Roşii Române s-au întâlnit pentru a face bilanţul activităţii pe anul 2010 şi a discuta planul de acţiuni pentru anul în curs.Anul trecut a fost considerat un an bun pentru organizaţia pecicană, marcat de multe acţiuni în slujba comunităţii locale şi a tuturor celor care au nevoie de ajutor. **JA-M.A.**

4

localităţi au fost vizate la ultima deplasare în judeţ de către liderii judeţeni ai PNL, PSD şi PC Arad: Vârfurile, Pleşcuţa, Hălmagiu şi Seleuş. Preşedinţii Ioan Cristina, Dorel Căprar şi Ioan Cristina se deplasează în toate localităţile în care aleşii locali ai partidelor lor nu respectă prevederile protocolului de colaborare, semnat de conducerile centrale. **JA-S.T.**

Microbusul va plimba şi fotbaliştii FOTO: JA

Promisiuni pentru fotbalişti

HĂLMAGIU. Primarul comunei, Adrian Ţoca, a promis în faţa consiliului local că va pune la dipoziţia echipei de fotbal din localitate, microbusul şcolar pentru deplasările la meciurile programate la sfârşitul săptâmânii. Echipa de la poalele muntelui Găina este una din cela mai apreciate de localnici, dar după cum ştie toată lumea, e nevoie şi de bani. **JA-M.A.**

Licitaţie pentru drumul Chesinţ - Zăbrani

ARAD. Încă o investiţie urmează să fie realizată în cursul acestui an. Administraţia judeţeană organizează licitaţie pentru „execuţia lucrărilor având ca obiectiv: Covor bituminos DJ 682 N km 0+000-5+000 Zăbrani - Chesinţ".

Contractul va fi atribuit constructorului care vine cu oferta cu cel mai mic preţ. Licitaţia este programată pentru finele lunii februarie. Lucrarea va fi finanţată din fondurile bugetare ale Consiliului Judeţean şi are o valoare estimată de 705,917.39 lei.

Nu orice firmă se va putea prezenta la licitaţie. Unele dintre cerinţele CJA sunt ca nivelul mediul anual al cifrei de afaceri (pe ultimii trei ani de activitate să fie de minim 1.000.000 lei, să aibă experienţă similară în ultimii 5 ani de activitate, şi să fi avut cel puţin un contract de natura şi complexitatea celui scos acum la licitaţie. **JA - S.B.**

Liderul Ligii a-IV-a nu se gândeşte încă la baraj

VLADIMIRESCU. Jucătorii liderului Ligii a IV-a se pregătesc cu seriozitate şi determinare pentru un retur ce poate deveni istoric. Antrenorul Cristian Sculici este mulţumit de jucătorii săi, atât prin prisma interesului arătat la antrenamente cât şi prin rezultatele din jocurile amicale: 4-0 cu UTA II, 7-0 cu Sânleani, 7-1 cu Pecica, 8-1 cu Zăbrani, 2-2 cu Pâncota şi 3-5 cu ACU. „Nu mă gândesc încă la baraj. Vom merge la victorie în fiecare meci din campionat, numai astfel locul I va putea fi menţinut până la final" ne spune Cristi Sculici.

La capitolul sosiri notăm numele lui Olariu, Ciubăncan şi juniorii Ardelean, Purece, Mitrea, Ciobanu, în vreme ce la portarul Marinca s-a renunţat. **JA-D.O.**

Un scaun cât o turmă

Valoarea unui scaun scos la licitaţie în biserica din Cintei a ajuns la valoarea unei turme de oi.

Scaunul cu numărul 44, vedeta bisericii FOTO:V.O.

CINTEI. Nu e vorba de vreo celebră casă de licitaţii şi nici de vreun obiect extrem de valoros, dar licitaţia a încins spiritele precum la marile case europene.Poate mai mult decât obiectul în sine, un scaun în biserică, orgoliile licitatorilor au ridicat preţul aproape de cel al unei case modeste din sat. Suma pentru care a fost revendicat a juns la 6600 de lei.

Mândria a ridicat preţul

Scaunul cu numărul 44 e unul din scaunele obişnuite din strană, din lemn, care a rămas liber după ce proprietarul a trecut la cele veşnice. De patru ani în biserică nu a mai fost licitat vreun scaun. La prima strigare au fost mulţi doritori dar preţul a urcat vertiginos, din 500 în 500 lei, apoi din 2000 în 2000. Sau retras din luptă rând pe rând şi au rămas două persoane suficient de orgolioase încât să ridice preţul până la 6000 lei. A câştigat Catiţa Matei care declară că banii nu sunt chiar o problemă, fiica ei lucrând în Spania, „aşa că ne-am putut permite" spune cu mândrie noua proprietară a scaunului. Contracandidatul, un cioban a renunţat la bătălie când a văzut că preţul se apropie de cel al unei turme. „Aşa ceva nu s-a mai auzit, să coste un scaun aproape cât o turmă" spune cu uimire soţia ciobanului, Lucia Sava. Fără doar şi poate despre această licitaţie se va mai vorbi mult şi bine prin Cintei şi va intra în istoria bisericii din localitate, ca cea mai bănoasa şi aprigă licitaţie. **JA.M.A.**

REPARAŢII

Preotul bisericii, Nicu Cintei, a declarat că va repara acoperişul bisericii cu banii câştigaţi prin licitaţie.

Bani pentru bisericile satului

HĂLMAGIU. Una din doleanţele consileirilor locali din Hălmagiu, exprimate la ultima şedinţă a CL a fost prinderea în bugetul local a unor sume, chiar dacă modice, pentru bisericile din satele aparţinătoare. Unele au nevoie de reparaţii, altele doar de un mic ajutor pentru finalizarea unor lucrări începute.Din păcate, răspunsul primarului Adrian Ţoca nu a fost pe gustul şi pentru aşteptările consilierilor „Nu avem bani la buget".

E nevoie de responsabilitate

Câteva precizări absolut necesare, pe marginea unui comunicat elaborat şi emis de ANSVSA

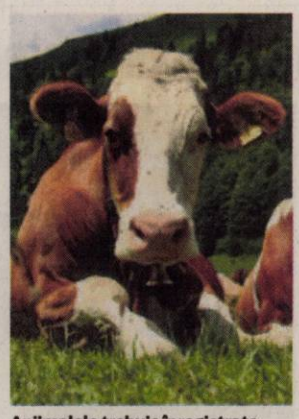

Animalele trebuie înregistrate FOTO: FAN

ARAD. Autoritatea Naţională Sanitară Veterinară şi pentru Siguranţa Alimentelor solicită Asociaţiilor crescătorilor de animale sunt chemate să-şi asume responsabilităţile care le revin în procesul de identificare şi înregistrare a animalelor. În conformitate cu OUG 23/2010, începând cu luna aprilie 2010 exploataţiile non-profesionale de ovine şi caprine (art. 5 alin (4), şi începând cu 1 ianuarie 2011 şi exploataţiile nonprofesionale de bovine (OUG 113/2002, modificată şi completată, art. 6 alin. (11), pot să efectueze identificarea animalelor şi prin intermediul asociaţiilor înregistrate legal. Începând cu aprilie 2010, în cazul exploataţiilor comerciale de ovine şi caprine (OUG 23/2010 art. 6), şi începând cu 1 ianuarie 2011 în cazul exploataţiilor comerciale de bovine (OUG 113/2002 modificată şi completată, art. 6 alin (10), activitatea de identificare şi înregistrare a animalelor se efectuează de către proprietarul animalelor, menţionează ANSVSA într-un comunicat.

Nicio asociaţie înregistrată

„Nici o Asociaţie nu s-a înregistrat la DSVSA judeţene pentru a face activitatea de identificare şi înregistrare a animalelor în numele membrilor lor, dimpotrivă, invocând şi de această dată o aşa-zisă culpă - inexistentă, evident, a instituţiilor statului pentru faptul că animalele lor nu sunt identificate! Începând cu 1 ianuarie 2011 deţinătorii animalelor, atât din exploataţiile comerciale cât şi din cele nonprofesionale, trebuie să îşi suporte costul crotaliilor care se aplică animalelor proprii. Aceste crotalii se pot cumpăra de la orice furnizor primar sau secundar aprobat de ANSVSA, respectiv DSVSA, şi care sunt publicaţi pe site-ul www.ansvsa.ro «crotalii oficiale pentru animale»", se subliniază în comunicat. **JA – S.B.**

ALTE PRECIZĂRI

„Având în vedere că Asociaţiile de crescători nu au acoperire la nivel naţional, nu sunt constituite pe toate speciile de animale, nu au încă infrastructura aferentă (...), s-a prevăzut în continuare că în acele exploataţii nonprofesionale care nu pot fi sau nu doresc a fi preluate de asociaţiile de crescători, activitatea să fie în continuare efectuată de medicii veterinari care au reprezentare în fiecare comună a ţării", se precizează în comunicatul de presă.

S-a înfiinţat clubul pensionarilor

Ideea s-a născut la una dintre întâlnirile cetăţeneşti care au fost organizate de Primăria oraşului Sântana.

SÂNTANA. În urma mai multor discuţii pregătitoare, la începutul acestei săptămâni a avut loc şedinţa grupului de iniţiativă pentru înfiinţarea Clubului pensionarilor din oraşul Sântana. La şedinţă au participat, alături de pensionari, primarul Viorel Enache şi viceprimarul Mihai Scărlătescu.

Sprijin total

Edilii oraşului au prezentat susţinerea oferită de Primărie, în vederea aplicării practice a acestei iniţiative, şi anume: asigurarea unui spaţiu adecvat, mobilat şi dotat cu materiale pentru petrecerea utilă şi plăcută a timpului liber, calculator, conectat la reţeaua de internet,televizor, şah, rummy, table, abonamente la presa judeţeană etc.

Grupul de pensionari a dus la capăt o iniţiativă lăudabilă FOTO: FAN

Alte propuneri

La propunerea pensionarilor, edilii s-au angajat să le pună la dispoziţie microbuzul Primăriei, în vederea organizării unor excursii, pensionarii urmând să achite costul combustibilului. **JA-T.M.**

ADRESA

Clubul pensionarilor funcţionează, de luni, pe strada Muncii, în aceeaşi clădire cu Biblioteca oraşului Sântana, şi este deschis tuturor pensionarilor care doresc să se întâlnească într-un cadru plăcut sau care vor să participe la acţiuni care îi interesează.

EUROCONSULT
smart's partner
EUROCONSULT S.P.R.L. - lichidator judiciar al
S.C. ALIMPEX TRADING CO S.R.L.
SCOATE LA VÂNZARE PRIN NEGOCIERE DIRECTĂ
DEPOZIT CU ANEXE ŞI TEREN
Situate în Lipova, str. Lugojului FN, jud. Arad
Suprafaţă clădiri: 6.894 mp
Suprafaţă teren: 11.410 mp
Informaţii privind condiţiile de vânzare se pot obţine la sediul
EUROCONSULT SPRL ARAD 310022 Gh. POPA nr. 7
Tel. 0257-257143; 0357-100143; 0722-453473 (H-788826)

Manifestaţii cu caracter social

KUT. Un manifestant în vârstă de 16 ani a fost ucis şi alţi 27 au fost răniţi, miercuri, de focuri de armă ale agenţilor privaţi de securitate, postaţi pe acoperişul sediului guvernoratului din Wassit, la sud de Bagdad, în faţa căruia protestau, au anunţat poliţia şi surse medicale, citate de AFP.

„Un tânăr de 16 ani a murit împuşcat în inimă, iar alţi 27 au fost de asemenea răniţi de gloanţe", a afirmat Majid Mohammad Hassan, un oficial administrativ de la spitalul general din Kut, o localitate cu 400.000 de locuitori, situată la 160 de kilometri sud de Bagdad.

Este vorba despre incidentul cel mai violent de la începutul manifestaţiilor cu caracter social în Irak, în urmă cu două săptămâni.

SURSA: MEDIAFAX

PROTEST ÎMPOTRIVA DEŞEURILOR NUCLEARE. Poliţia germană scoate protestatarii care blochează liniile de cale ferată din Karlsruhe, Germania. Activiştii încercă să blocheze un transport de 56 de tone de deşeuri nucleare. Transportul se presupune a fi expediat din oraşul german Karlsruhe la o instalaţie de depozitare din apropierea oraşului Lubmin, care este în apropierea Mării Baltice. FOTO: EPA

Liderii sindicali, verificaţi

Igaş: ANI trebuie să-i verifice pe toţi cei care trebuie verificaţi.

BUCUREŞTI. Averile liderilor sindicali au intrat în atenţia inspectorilor de integritate, în urma declaraţiilor publice făcute de fostul vameş Marius Ungureanu referitoare la faptul că liderul Alianţei „Sed Lex", Vasile Marica, ar fi perceput mită pentru a promova şi menţine unii angajaţi în vămi.

În vizorul ANI

Agenţia Naţională de Integritate a informat, potrivit posturilor de televiziune, că 15 lideri sindicali sunt vizaţi în verificările sale. Pe lista ANI figurează Vasile Marica, Bogdan Hossu, Marius Nistor, Ion Popescu, Anton Hadăr, Gheorghe Isvoranu, Vasile Lincu, Ion Albu, Liviu Luca, Marius Petcu, Dumitru Costin.

Fostul vameş Marius Ungureanu a afirmat, marţi, într-o conferinţă de presă - organizată de Sindicatul Naţional al Poliţiştilor şi Vameşilor „Pro Lex", condus de Vasile Lincu - că liderul Alianţei Naţionale a Sindicatelor Bugetare „Sed Lex", Vasile Marica, a luat mită de la angajaţi din vămi pentru a interveni în promovarea şi menţinerea lor în funcţii. Ungureanu a spus că, din 1997 şi până în 2002, i-a dat lui Marica 2.000-2.500 de dolari pe lună. Ministrul de Interne, Traian Igaş, a declarat, ieri, la Parlament, că nu ştie ca vreun dosar referitor la averile sindicaliştilor să fie în prezent în lucru la Ministerul de Interne. Întrebat apoi explicit despre cei 15 lideri de sindicat care ar fi verificaţi de ANI, Igaş a spus că, din punctul lui de vedere, ANI trebuie „să-i verifice pe toţi cei care trebuie verificaţi aşa cum fac şi cu noi, aleşii neamului".

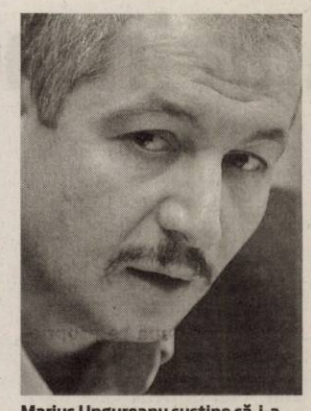

Marius Ungureanu susţine că i-a dat lui Marica 2.000-2.500 de dolari lunar. FOTO: FAN

Sute de egipteni, dispăruţi în timpul protestelor

CAIRO. Sute de persoane, probabil arestate în timpul manifestaţiilor care au dus la înlăturarea preşedintelui egiptean, Hosni Mubarak, sunt încă date dispărute, a anunţat, marţi, o organizaţie pentru apărarea drepturilor omului, citată de AFP.

„Sute de persoane au fost reţinute, însă informaţiile despre numărul lor exact nu sunt complete.

Probabil se află în custodia armatei", a declarat Gamal Eid, directorul Reţelei arabe de informare privind drepturile omului.

Eid a cerut armatei egiptene să dea publicităţii imediat o listă cu persoanele reţinute şi să respecte drepturile acestora.

Cotidianul independent Al-Masry Al-Youm a publicat o listă cu persoane având vârste cuprinse între 15 şi 48 de ani, date dispărute în perioada 25 ianuarie - 9 februarie.

Autorităţile egiptene nu au publicat informaţii oficiale privind persoanele arestate de la începutul mişcării de contestare a regimului lui Mubarak, soldată, conform ONU şi Human Rights Watch, cu circa 300 de morţi.

SURSA: MEDIAFAX

Ungaria modifică controversata lege a presei

BRUXELLES. Comisia Europeană a anunţat ieri că a încheiat un acord cu Ungaria care prevede mai multe schimbări în cazul unei legi controversate privind presa, ceea ce încheie o polemică ce a umbrit preşedinţia UE asigurată de această ţară, relatează AFP. „Sunt foarte mulţumit să văd că autorităţile ungare au acceptat să amendeze legea presei pentru a garanta că respectă punctele dreptului european care au fost subliniate, inclusiv Carta drepturilor fundamental" ale cetăţenilor UE, a declarat comisarul desemnat să se ocupe de acest dosar Neelie Kroes. Totuşi, Comisia intenţionează „să continue să supravegheze situaţia" pentru a da asigurări că schimbările promise vor fi adoptate şi că „legislaţia modificată va fi pusă în aplicare în mod corect", a adăugat ea. Ungaria vrea să încheie cât mai repede disputa care a umbrit deja preşedinţia sa semestrială a UE, începută în ianuarie.

SURSA: MEDIAFAX

Neelie Kroes FOTO: EPA

Sprijină aderarea Bulgariei la Schengen

SOFIA. Grupul de la Vişegrad (Cehia, Polonia, Ungaria, Slovacia) sprijină aderarea Bulgariei la spaţiul Schengen, a declarat ambasadorul Slovaciei la Sofia, Karol Mistrik. Marţi, liderii celor patru ţări au celebrat împlinirea a 20 de ani de la înfiinţarea acestui grup din Europa Centrală la Bratislava. Mistrik a refuzat să comenteze în legătură cu capacitatea Grupului de a convinge statele din Europa Occidentală că îndeplinirea criteriilor tehnice privind aderarea Bulgariei şi României la Schengen nu ar trebui legată de progresele pe care cele două ţări le realizează în domeniul corupţiei şi crimei organizate.

SURSA: MEDIAFAX

Suspecţi de terorism, arestaţi la Moscova

MOSCOVA. Autorităţile din Moscova au deţinut patru persoane suspectate că pregăteau un atac terorist, indivizii fiind capturaţi după ce cumpăraseră bilete pentru un tren spre Chişinău, informează pagina online a agenţiei Itar-Tass.

Operaţiunea a fost coordonată de agenţi ai poliţiei ruse a transporturilor. „Hasan Nazhaiev, Ruslan Iusupov, Ramzan Haliiev şi Anjela Batalova (despre care se crede că este văduva unui militant islamist) cumpăraseră bilete pentru un tren spre Chişinău", afirmă un oficial rus.

Suspecţii au fost arestaţi în gara Kievski din Moscova.

Potrivit informaţiilor preliminare, Iusupov este „comandantul unei celule operative", iar Batalova avea sarcina comiterii unui atac terorist într-un loc public.

Cei patru au fost transferaţi în Cecenia pentru a fi interogaţi.

SURSA: MEDIAFAX

Cooperare militară între Egipt şi Israel

IERUSALIM. Israelul a intensificat cooperarea militară cu Egiptul, ceea ce permite trimiterea de trupe egiptene în Peninsula Sinai pentru protejarea infrastructurii de transport al gazelor, informează ziarul Yediot Aharonot, citat de AFP.

Serviciile premierului Benjamin Netanyahu şi ale Ministerului Apărării au refuzat orice comentariu.

Potrivit ziarului citat, trupele egiptene vor primi permisiunea de a staţiona în Peninsula Sinai pentru o perioadă determinată, până va fi limitată revolta triburilor beduine locale. Conform Yediot Aharonot, vicepreşedintele Omar Suleiman ar fi cerut Israelului, la începutul mişcării de contestare din Egipt, să permită trimiterea a 3.500 de militari egipteni în Peninsula Sinai pentru protejarea reşedinţei lui Hosni Mubarak din Sharm el-Sheih şi instituţii din Rafah. Israelul a răspuns parţial acestei solicitări, permiţând trimiterea în Sinai a două batalioane egiptene, adică mai puţin de 700 de militari, conform Yediot Aharonot.

SURSA: MEDIAFAX

Barack Obama i-a acordat Medalia Libertăţii lui George H. W. Bush. FOTO: EPA

Distinşi de Obama cu Medalia Libertăţii

WASHINGTON. Preşedintele american, Barack Obama, a acordat marţi cea mai înaltă distincţie civilă americană, Medalia Libertăţii, lui George H. W. Bush, cel de-al 41-lea preşedinte al Statelor Unite, şi cancelarului german Angela Merkel, relatează AFP.

Merkel nu se afla la Washington pentru a primi medalia, acordată în cadrul unei ceremonii organizate o dată pe an la Casa Albă, dar Obama a spus că ea va efectua în curând o vizită oficială şi că îi va înmâna medalia atunci.

Prin această distincţie onorifică, preşedintele american a adus un omagiu unei serii de personalităţi politice şi ale scenei culturale, printre care violoncelistul Yo-Yo Ma, poeta Maya Angelou sau miliardarul şi filantropul Warren Buffett.

Obama a salutat calităţile diplomatice ale lui George H. W. Bush, tatăl predecesorului său la Casa Albă, subliniind că el a făcut posibil ceea ce mulţi credeau imposibil: încheierea Războiului Rece fără să fie tras un foc de armă. În ceea ce o priveşte pe Angela Merkel, ea „visa la libertate" în timpul copilăriei şi adolescenţei sale în Germania de Est. „În opinia Americii, cancelarul Merkel şi ţara pe care o conduce fac parte din cei mai apropiaţi aliaţi ai noştri. Pentru mine, ea este un partener de încredere pe scena mondială şi o prietenă", a adăugat el.

SURSA: MEDIAFAX

JURNAL ARĂDEAN

Mare publicitate: zilnic de la 08.00 - 17.00
Telefon: 0257/280904 (interior 8488)

Mica publicitate: zilnic de la 08.00 - 18,00
Telefon: 0257/210775

Anunţurile de mica publicitate (pentru a doua zi) se primesc până la ora 15.00 la ambele sedii, cu excepţia anunţurilor de **deces,** care se primesc până la ora **18.00,** la sediul din Bd. Revoluţiei nr. 81.

Lemnele, furate din pădure FOTO: FAN

Paznic cercetat pentru furt de arbori

BRAZII. Paznicul unei pășuni din comuna Brazii este cercetat de polițiști pentru tăiere ilegală și furt de arbori. „Din cercetările efectuate de către polițiști s-a stabilit că Doru B. în calitate de paznic de pășune la Primăria comunei Brazii, în data de 15 februarie, în jurul orei 12,00, a tăiat și sustras fără drept, trei arbori specia fag, din pădurea Primăriei Brazi". **JA – I.C.**

90

de sancțiuni în valoare de 11.500 de lei și 82 de puncte de penalizare au aplicat polițiștii rutieri. Aceștia au reținut 5 permise de conducere și 3 certificate de înmatriculare. Agenții de ordine publică au fost chemați să intervină pentru aplanarea a 7 conflicte, au controlat 12 sisteme de pază și au aplicat 15 amenzi în valoare totală de 14.800 de lei. **JA – I.C.**

Se dezgheaţă Patinoarul Municipal Arad

ARAD. Administrația locală anunță... sfârșitul iernii. „Începând cu data de 17 februarie 2011, se închide activitatea de iarnă la Patinoarul Municipal Arad. Vă informăm că pe perioada verii, baza de agrement care este acoperită cu gazon artificial va putea fi închiriată pentru activități sportive (tenis, fotbal etc.), au subliniat ieri reprezentanții Primăriei Arad într-un comunicat. **JA – S.B.**

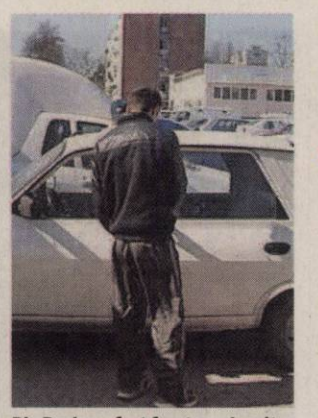
Din Dacia au fost furate mai multe bunuri FOTO: FAN

Hoţi prinşi după şapte luni la Semlac

SEMLAC. Polițiștii din Semlac au identificat suspecții în cazul unui furt dintr-un autoturism Dacia 1310: un minor de 17 ani și doi bărbați în vârstă de 25 respectiv 36 de ani, toți din Semlac. În iulie 2010, cei trei au furat un acumulator auto, un radio cu CD, o trusă de chei și un cric dintr-un autoturism. Semlăcanii sunt cercetați pentru furt calificat. Bunurile au fost recuperate. **JA – I.C.**

Traficant de persoane, prins

NĂDLAC. Un bărbat din Suceava, urmărit internațional pentru trafic de persoane, a fost prins, marți, de către polițiștii din Nădlac. Pe numele suceveanului era emis un mandat european de arestare de către autoritățile maghiare. „Polițiștii din cadrul Poliției orașului Nădlac l-au depistat pe Bradu Olariu Vasile, de 48 de ani din județul Suceava. Pe numele suceveanului autoritățile maghiare au emis un mandat european de arestare pentru comiterea infracțiunilor de trafic de persoane", au declarat reprezentanții IPJ Arad. Aceștia au mai spus că suceveanul va fi extrădat în Ungaria. De altfel, Curtea de Apel Timișoara a dispus arestarea bărbatului pentru 5 zile, perioadă în care va fi predat autorităților din Ungaria. **JA – I.C.**

Suceveanul a fost prins la Arad FOTO: JA

Instalaţia electrică veche a provocat incendiul FOTO: V.O.

Copil rănit în incendiu

Un băieţel de 3 ani a suferit arsuri arsuri pe corp şi o intoxicaţie cu fum în urma unui incendiu.

LIPOVA. Arsuri pe față, pe membre, pe căile respiratorii și o intoxicație cu monoxid de carbon. Acestea sunt rănile pe care le-a suferit un băiețel de doar 3 ani, din Lipova când casa în care se afla singur a fost cuprinsă de flăcări. Micuțul locuia cu sora lui mai mare, în vârstă de 15 ani și cu bunica în imobil, părinții fiind plecați în Spania, la muncă.

În momentul în care a izbucnit incendiul, bunica era la serviciu iar sora era plecată în vecini. Localnicii au fost cei care au observat incendiul. Fumul dens care ieșea din casă i-a speriat și au intrat găsind copilul singur în cameră și cu arsuri pe corp. Oamenii au anunțat pompierii. Micuțul a fost preluat de un echipaj SMURD și transportat la Spitalul Județean Arad pentru îngrijiri medicale.

Medicii de aici l-au preluat pe băiețel cu arsuri pe față, pe membre și pe căile respiratorii, dar și o intoxicație cu monoxid de carbon.

Între timp pompierii au lichidat incendiul și au stabilit în urma primelor cercetări că totul a pornit de la un scurtcircuit. **JA – I.C.**

INSTALAȚIE VECHE

Reprezentanții ISU Arad au declarat că instalația electrică a casei era foarte veche și s-a produs un scurtcircuit producând incendiul care a afectat bucătăria și parțial o cameră. În urma incendiului, asistenții sociali din Lipova au decis să cerceteze condițiile în care locuiau copiii.

aradon.ro
Pentru mai multe foto și video

Evaziune fiscală de milioane la Ghioroc

Patronul unei firme a „câştigat" peste 3 milioane lei prin declararea unor operaţiuni fictive în contabilitate.

ARAD. A dat o „gaură" bugetului de stat de peste trei milioane de lei. Este vorba despre un bărbat în vârstă de 35 de ani, din Ghioroc, administratorul unei firme. Ofițerii Serviciului de Investigare a Fraudelor au spus că, „bărbatul, în calitate de administrator al unei societăți comerciale, în perioada ianuarie 2009-august 2010 a stabilit cu rea credință impozitele, având ca rezultat obținerea fără drept a unor sume cu titlu de rambursări sau restituiri de la bugetul consolidat al statului." De asemenea, conform anchetatorilor, Mihai D. a ascuns bunurile și sursele impozabile, a omis evidențierea în documentele contabile a operațiunilor efectuate, a evidențiat în actele contabile cheltuieli care nu au la bază operațiuni reale ori operațiuni fictive și a distrus sau ascuns acte contabile. „Ofițerii Serviciului de Investigare Fraude au început urmărirea penală împotriva lui Mihai D. de 35 ani din comuna Ghioroc, sub aspectul săvârșirii infracțiunii de evaziune fiscală", au declarat reprezentanții IPJ Arad. Aceștia au mai spus că bărbatul a creat bugetului de stat un prejudiciu care se ridică la 3.220.903 lei. **JA – I.C.**

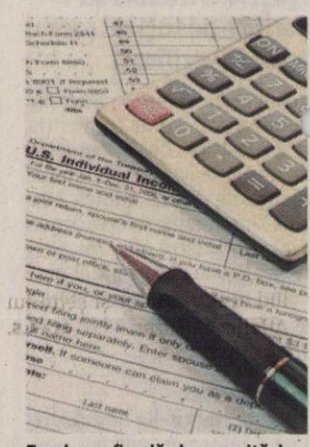
Evaziunea fiscală, descoperită de poliţişti FOTO: FAN

Şoferi prinşi băuţi la volan

ARAD. Polițiștii rutieri au depistat 16 șoferi care au încălcat regimul circulației rutiere, 13 dintre aceștia urcându-se la volan sub influența băuturilor alcoolice. Astfel, toți cei 16 de conducători auto au rămas fără permis de conducere. **JA – I.C.**

Atribuţii noi pentru Poliţia Locală din Arad

ARAD. Poliția Comunitară s-a reorganizat, începând de la 1 februarie, ca instituție publică de interes local cu denumirea de Poliția Locală Arad, sub autoritatea Consiliului Local al Municipiului Arad, având sediul pe strada G-ral Ion Dragalina, nr.18, ap.34. Poliția Locală are atribuții în câteva noi domenii. Potrivit informațiilor furnizate de Viorica Graur, directorul executiv al instituției, printre atribuțiile Poliției Locale se regăsesc ordinea și liniștea publică precum și paza bunurilor, circulația pe drumurile publice, disciplina în construcții și afișajul stradal, protecția mediului, activitatea comercială, identificări și evidența persoanelor. **JA - S.B.**

Primele bilete de tratament

ARAD. Pensionarii arădeni pot pleca deja la tratament cu bilet de la Casa de Pensii. Prima serie din acest an începe mâine, 18 februarie. Dar oferta pentru această serie cuprinde doar hotelurile care aparțin Casei Naționale de Pensii. Majoritatea biletelor, 60 până ieri, sunt pentru Hotelul Codru-Moma din Moneasa.

„Am primit deja solicitări din partea pensionarilor, cu toate că e încă o nebuloasă în privința biletelor de tratament, nu știm exact câte avem... Dar oamenii pot să vină să depună cereri, noi le preluăm și, în funcție de numărul biletelor pe care le avem la dispoziție, îi chemăm să le ridice" - precizează Mihaela Vasil, director al CJP Arad.

Pentru hotelurile care nu aparțin Casei de Pensii, biletele de tratament pot fi obținute după încheierea contractelor cu operatorii de turism. Cel mai probabil, la sfârșitul lunii martie.

Anul trecut, în județul Arad au fost distribuite aproximativ 6.000 de bilete de tratament pentru pensionari. **JA-D.D.**

Fără spor la declaraţia unică

ARAD. Din 7 februarie contribuabilii pot depune declarația unică - 112, ultima zi pentru îndeplinirea acestei obligații fiscale fiind 25 februarie. Cu toate că mai au la dispoziție doar șapte zile pentru a depune această declarație, arădenii nu s-au înghesuit la ghișeele Fiscului.

„Până în acest moment au depus declarația unică 112 circa 1.000 de contribuabili, cărora ținem să le mulțumim, în timp ce numărul total al acestora este de aproximativ 11 mii. Cea mai solicitată administrație fiscală este cea din municipiul Arad, unde sunt așteptați în jur de 7.500 de contribuabili", explică director executiv al Direcției Finanțelor Publice Arad, Marius Drăgănescu.

DOAR ELECTRONIC

Începând cu 1 iulie 2011, depunerea declarației unice se va face în mod obligatoriu în format electronic, ceea ce va simplifica și mai mult sarcinile contribuabilului, va reduce numărul de contribuabili prezenți la ghișeele instituțiilor, dar va duce și la economisirea resurselor materiale.

Marius Drăgănescu, directorul DGFP Arad FOTO: A.P.

> Cea mai solicitată administrație fiscală este cea din municipiul Arad
> **MARIUS DRĂGĂNESCU**

Reducere

Avantajele noului sistem declarativ sunt: reducerea numărului de declarații care trebuie completate, în trecut se depuneau 5 declarații; stabilirea unui singur organ competent pentru primirea declarației; extinderea modalității de depunere a declarației prin mijloace electronice de depunere la distanță. **JA-A.P.**

Stimaţi cititori,

Începând cu 25 octombrie 2010, în redacţia Jurnal Arădean, anunţurile de mică publicitate se introduc doar pe baza talonului apărut în ziar.
După ora 16⁰⁰ anunţurile de mică publicitate pot fi preluate online pe: *www.jurnalaradean.ro/Publicare anunt în ziar*

Vă mulţumim,
Redacţia

JURNAL ARĂDEAN
www.jurnalaradean.ro

Sport

„Cred cu tărie în proiectul ICIM Univ Goldiș Arad în Euroligă"

Carmen Tocală, președinte FR Baschet

12

miliarde lei este bugetul de care Ovidiu Șerban, managerul echipei arădene de rugby, CSU Aurel Vlaicu ar avea nevoie pentru a duce la bun sfârșit sezonul de Superligă care debutează pe 26 martie. Funcție de „felia de tort" primită de la Minister, Ovidiu Șerban își va calcula pașii în campania de achiziții.

Proteză la gleznă pentru Ashlee Roberson

ARAD. Vești deloc plăcute în tabăra ICIM Univ Goldiș. Consultul de specialitate la renumitul dr. Trocan i-a adus, ieri, americancei Ashlee Roberson o proteză care să-i imobilizeze glezna timp de cinci zile. În cazul Biljanei Savic recuperarea merge greoi, bosniaca fiind sub tratament intensiv. În schimb, problemele lui Cherisse Graham și Larisa Toma nu sunt atât de îngrijorătoare. **JA-D.S.**

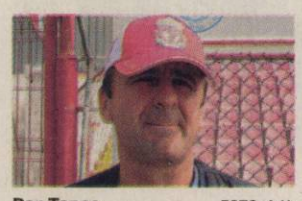

Dan Țapoș FOTO: A.H.

Țapoș lasă UTA pentru Atletico

ARAD. Sătul să tot aștepte un semn al celor de la UTA, care a venit - se pare - aseară târziu, Dan Țapoș s-a înțeles cu cei de la Atletico, pentru a prelua postul de manager peste toate grupele de copii și juniori, la nivelul de pregătire al portarilor.

Nimeni nu mai este convins de faptul că Țapoș va reveni în curtea „Bătrânei Doamne", nici chiar el, deoarece se vorbește, tot mai mult, de aducerea lui Daniel Tudor în această funcție. Iar alibiul este ales perfect, nu la întâmplare.

Asta după ce „Umbro" a înlocuit „Saller", la echipamentul sportiv, implicați fiind același Tudor și șeful lui Atletico, Meszar. **JA – L.S.**

Nagy așteaptă mișcarea conducătorilor

La UTA se așteaptă o nouă strategie de transferuri, din care nu mai face parte Varga, iar noii veniți nu mai sunt siguri.

ARAD. Meciul UTA - CSU „Vasile Goldiș", disputat ieri, a adus și o premieră. Un joc amical, liniștit, care nu s-a deosebit prin nimic, a scos la rampă o bătaie. Au fost „cocoși" Bogdan Onu și Marius Chindriș, care au și fost eliminați rapid, după ce au provocat un meleu la mijlocul terenului, la care au participat și rezervele celor două echipe. Un gest care nu le-a făcut cinste, dar care a fost remarcat de toată lumea.

Doi jucători noi

UTA i-a avut în teren, la această partidă, pe Goge și Șerban, primul fiind un nume destul de cunoscut, după ce a evoluat la Unirea Urziceni și CSM Rm. Vâlcea. Acesta este un jucător de bandă stângă, exact ce lipsește UTA-ei. Celălalt, e un atacant care nu a convins deloc în repriza secundă, fiind eclipsat de Claudiu Drăgan, cel mai bun om al „Bătrânei Doamne" la jocul de ieri.

3-2, pentru UTA

„Amicalul" de ieri, de pe „Șega" a fost câștigat, pe merit, de utiști. Deși la pauză era 0-1, gol Popa, după odihnă, fără vedete, elevii lui Nagy și Stupar au întors rezultatul. A egalat Calvin, după o fază făcută de Cl. Drăgan, acesta a marcat, apoi, pentru 2-1, a egalat Băd, dar ultimul cuvânt l-a avut Digbeu, cu o „torpilă" de la 25 de metri.

Problema strategiei

UTA are, la această oră, o mare problemă. Aceea a strategiei pentru viitorul apropiat. Interzicerea promovării a dat peste cap planurile conducătorilor, antrenorilor, dar și a unor jucători.

Primul pe lista neagră este Varga, cu șanse aproape de 0 să rămână la UTA, dar - cel mai important lucru - arădenii ar putea renunța și la jucători precum Neagoe, Bălan și Digbeu, care erau ca și înregimentați în echipă.

Unul din jucătorii care sunt doriți, dar ar putea să nu mai ajungă la UTA este Ionuș Bălan FOTO: L.S.

MIȘCAREA ȘEFILOR

Antrenorii UTA-ei așteaptă să vadă care este răspunsul conducătorilor. „Ar fi păcat să se ducă de râpă munca ce am început-o. Așteptăm o minune, să vedem ce șanse de promovare mai avem. Dacă nu, este clar că trebuie să schimbăm strategia, mai ales aceea a transferurilor. Nu ne mai permitem să ne batem joc de bani, trebuie reanalizat totul. Noi îi vrem pe majoritatea celor veniți în această iarnă, dar s-ar putea să nu mai transferăm niciunul" - ne-a declarat, aseară, Rolan Nagy, „principalul" echipei UTA.

Arădencele, tot mai aproape de Euroligă

Carmen Tocală, Mihaela Biriș, Gheorghe Falcă și Aurel Ardelean își unesc forțele pentru împlinirea unui (alt) vis.

ARAD. Pare o nebunie, un vis irealizabil. Participarea unei echipe din baschetul feminin românesc în Euroligă. Și, totuși, ICIM Univ Goldiș are mari șanse de a sta, din toamnă, la masa bogaților.

„Motorul" acestui inedit proiect este chiar președintele FR Baschet, Carmen Tocală, care spune că Aradul are resurse și poate susține o echipă de Euroligă. Costurile, puțin peste 500 000 Euro, pot fi acoperite (și) din sponsorizări. „Având susținerea financiară a autorităților locale, a unor sponsori, ICIM se va înscrie în Euroligă. Sunt convinsă că primarul Gheorghe Falcă, pe care l-am văzut a doua oară - la Gala Sportului Arădean și acum, la Final Four - în mijlocul oamenilor, apreciat pentru implicarea în sport, va ridica mănușa" - a punctat Carmen Tocală Susțin acest demers Chestionat cu privire la acest proiect, Gheorghe Falcă, primarul Aradului, s-a arătat dispus să pună umărul. „Susțin un astfel de demers, care punctează la capitolul imagine pentru Arad. Vom aloca, de la buget, o sumă consistentă pentru baschet. Știu că și Aurel Ardelean, reprezentantul UVVG, va sprijini echipa în sezonul viitor. Dacă ICIM Univ Goldiș va izbuti să formeze o echipă competitivă, Euroliga nu va mai fi un vis interzis" - a declarat pentru „JA" primarul Falcă.

Priorități

Rugată să comenteze acest proiect, Mihaela Biriș, directoarea SC ICIM a spus: „Sunt adepta pașilor mărunți, dar siguri. Să mai savurăm puțin câștigarea Ligii Europei Centrale și apoi să pregătim cu atenție următoarele bătălii din întrecerea internă, pentru a câștiga cupa și campionatul. După aceea vom avea timp și de alte proiecte". **JA-DS.**

Cu sprijinul municipalității orice e posibil FOTO : CA

„Cupa micilor baschetbaliste"

ARAD. La Sala Decebal s-a desfășurat „Cupa micilor baschetbaliste" (categoriile 2001-2002). S-au prezentat patru echipe (LPS 1 Arad, LPS 2 Arad, Best Arad, CSȘ Bega Timișoara). La final, L.P.S. 1 (antrenoare Ildiko Seres) a obținut medaliile de aur. Premii speciale au primit Ghiță, Neguliță - jucătoare de perspectivă, Ciorban, Spir - cele mai tehnice jucătoare, iar în echipa turneului s-au aflat Popa, Tiric și Spir. Loturile LPS: 2001 - Tiric, Szarici, Popa, Ghiță, Crăciun, Kelemen, Robotin, Rotariu, Glisici, Ciorban; 2002 - Tamas, Spir, Covaci, Bedo, Calilean, Iercan, Anca P., Anca I., Neguliță, Cirjak, Stache. **JA – A.H.**

Încă o șansă pentru Paul

ARAD. Greu, dar până la urmă s-au decis și în pivința ultimului semn de întrebare la nivelul lotului, înaintea sezonului de primăvară. Ne referim la oficialii CSU Vasile Goldiș, care au avut de optat între portarul care a apărat majoritatea jocurilor în tur, Paul, și tânărul venit pe filiera timișoreană, Cobliș.

În cele din urmă, Paul a mai primit o șansă. **JA-D.S.**

ARAD ONLINE
www.aradon.ro

Ținta finală, 90 echipe !

BUCUREȘTI. Planul de restructurare din fotbalul românesc care urmează să fie supus aprobării în viitoarea Adunare Generală a FRF se întinde pe o durată de cinci ani. Dacă, în momentul de față, pe structura celor trei eșaloane găsim 146 echipe, se preconizează ca la startul sezonului 2015-2016 să mai rămână doar 90 de grupări. Acestea ar urma să fie împărțite astfel: 18 echipe în Liga I, 18 echipe în Liga II și 3 serii tot a câte 18 echipe, în Liga III. **JA-D.S.**

SUNTEM MÂNDRI DE VOI

Cherisse, Diana, Ildi, Anita, Ashlee, Laura, Biljana, Cristina (rândul de sus), Larisa, Monica, Adela și Bianca (rândul de jos) sunt cele 12 magnifice ale ICIM Univ Goldiș Arad care au scris o pagină de istorie pentru baschetul feminin românesc. FOTO: C. ANDRA

După raționamentul unora, Euroliga valorează 6 bani

ARAD. Profitând de prezența în orașul nostru a președintelui FR Baschet, Carmen Tocală, am chestionat-o cu privire la valoarea Ligii Europei Centrale, etichetată de unii „specialiști" drept una de doi bani.

Vizibil iritată, șefa sportului cu mingea la coș din România a demontat, cu argumente, insinuările răutăcioase ale cârcotașilor: „Cehia, alături de Spania, au cele mai puternice campionate feminine din Europa, Slovacia este și ea, acolo, în top. Dacă baschetul din aceste țări este de doi bani și Liga Europei Centrale, competiție organizată de Federația din Cehia, cu girul FIBA, este de doi bani. În baschetul feminin european sunt trei competiții inter-cluburi recunoscute de FIBA, Euroliga, Eurocup și Liga Europei Centrale, iar câștigătoarele ultimelor două nominalizate mai sus primesc, în fiecare an, un wild-card pentru Euroligă. Dacă ne luăm după raționamentul unora, cea mai valoroasă dintre acestea, Euroliga,valorează 6 bani". **JA-D.S.**

O nouă delegare în Liga Europei

LILLE. Promovat în a treia categoria a arbitrajului mondial, arădeanul Ovidiu Hațegan are parte de un debut de an cu o (nouă) delegare în Liga Europei. Este vorba despre jocul tur din 16-imile competiției dintre OSC Lille și PSV Eindhoven, programat astăzi, ora 21,30.

Hațegan a fost desemnat adițional, împreună cu Marius Avram, pentru a-l ajuta pe Alexandru Tudor, Cristi Nica și Aurel Onița. **JA-D.S.**

Ovidiu Hațegan FOTO: FAN

Abbiati va lua o mică pauză

MILANO. Portarul formației AC Milan, Christian Abbiati, are nevoie de cinci zile de repaus și va fi indisponibil pentru meciul cu echipa Chievo, din campionatul Italiei, după ce a suferit o accidentare la partida cu Tottenham.

Abbiati s-a accidentat în zona cervicală în minutul 17, el fiind scos de pe teren pe targă și transportat la spital. El a fost externat în cursul nopții.

Deoarece Abbiati nu se va putea antrena cinci zile și nu va putea juca în meciul cu formația Chievo, Marco Amelia va fi cel care va apăra poarta Milanului, duminică.

SURSA MEDIAFAX

Christian Abbiati FOTO EPA

Au dat lovitura pe „San Siro”

Englezii de la Tottenham Hotspur au reușit să învingă „Diavolul milanez” chiar la el acasă.

Crouch, un pericol permanent pentru AC Milan FOTO EPA

MILANO. Managerul grupării Tottenham Hotspur, Harry Redknapp, a declarat că seara de marți a fost una superbă pentru fani și pentru echipa sa, după victoria, cu scorul de 1-0, în deplasare, în meciul cu AC Milan, din manșa întâi a optimilor de finală ale Ligii Campionilor. „Este o performanță minunată. La pauză le-am spus băieților să îi dea mingea lui Aaron Lennon de câte ori pot, deoarece el îl poate depăși pe fundașul stânga (n.r. - Luca Antonini). La gol, munca lui Aaron a fost fantastică. A fost o seară superbă pentru fani și o seară superbă pentru Tottenham. La final milanezii și-au pierdut cumpătul, iar acest lucru este un semn bun pentru noi”, a spus Redknapp. Unicul gol al întâlnirii a fost marcat de Crouch, în minutul 80.

Remiză pe Mestalla

Tehnicianul Felix Magath a declarat că Schalke 04 ar fi meritat să câștige meciul cu Valencia însă este mulțumit și de remiza înregistrată în prima manșă a optimilor de finală ale Ligii Campionilor. „Echipa a meritat remiza. Am avut ocazii bune de a deschide scorul și este păcat că au marcat deoarece nu am jucat mult mai rău ca ei. În a doua parte am anihilat jocul Valenciei.

Victoria ar fi fost un rezultat mai bun, dar sunt mulțumit și de remiză. Va trebui să fim mai vigilenți în retur deoarece Valencia este o echipă bună și periculoasă în deplasare. Raul a știut să-și exploateze punctele forte și nu vreau să vorbesc doar de gol, el a fost bun tot meciul”, a declarat Magath. „Nu este cel mai bun rezultat pentru noi, dar nici cel mai prost. Schalke are un ușor avantaj, însă întâlnirea rămâne deschisă.

Trebuie să ajustăm lucrurile în apărare. Huntelaar și Raul ne-au făcut să suferim mai mult decât voiam. Suntem optimiști pentru retur. Ne vom pregăti pentru a fi mai buni și sunt încrezător că așa se va întâmpla”, a spus, în replică, antrenorul gazdelor, Unai Emery.

SURSA MEDIAFAX

FĂRĂ DEAC

Schalke 04, fără mijlocașul român Ciprian Deac, a terminat la egalitate, scor 1-1 (0-1), cu FC Valencia. Gazdele au deschis scorul prin Soldado, în minutul 17, oaspeții reușind egalarea prin Raul, în minutul 64.

Massimiliano Allegri FOTO EPA

Erorile comise i-au costat scump

MILANO. Tehnicianul Massimiliano Allegri a declarat că jucătorii echipei AC Milan au comis multe greșeli în meciul cu Tottenham, pierdut cu scorul de 0-1, în prima manșă a optimilor de finală ale Ligii Campionilor.

„În prima repriză ne-a fost mult prea teamă să atacăm, a fost dificil să jucăm în spații atât de mici și am comis multe greșeli. Acest lucru a permis echipei Tottenham să câștige posesia balonului și să joace pe contraatac. Am schimbat lucrurile în partea secundă, însă eforturile noastre nu au fost suficiente”, a declarat Allegri.

SURSA MEDIAFAX

Gattuso recunoaște că „și-a pierdut capul”

MILANO. Mijlocașul formației AC Milan, Gennaro Gattuso, a recunoscut că și-a „pierdut capul” atunci când l-a împins pe antrenorul secund al echipei Tottenham, Joe Jordan.

„Mi-am pierdut capul și sunt responsabil, am făcut ceva ce nu ar fi trebuit să fac. Jordan m-a terorizat în a doua repriză însă acest lucru nu justifică reacția mea”, a declarat italianul.

Gestul lui Gattuso, după un schimb verbal la marginea terenului în repriza a doua, nu a fost sancționat de arbitrul francez Lannoy.

„M-am enervat de discuția avută cu Jordan. Am vorbit amândoi în scoțiană pentru că am jucat doi ani în țara lui, la Glasgow Rangers, dar nu vă voi spune ce i-am zis. Am făcut o greșeală făcând ce am făcut unei persoane mai în vârstă decât mine. Voi aștepta să văd ce va decide UEFA”, a precizat Gattuso.

Antrenorul formației AC Milan, Massimiliano Allegri, a recunoscut că se așteaptă ca Gattuso să fie sancționat: „Nu mi-a plăcut ce s-a întâmplat, nu este frumos și clar va fi studiat de UEFA. Există cu siguranță un motiv, dar asta nu e o scuză”. **SURSA MEDIAFAX**

Raul Gonzalez FOTO EPA

Raul este cel mai bun marcator

Fotbalistul spaniol a ajuns la nu mai puțin de 71 de goluri înscrise în istoria cupelor europene.

VALENCIA. Atacantul formației Schalke 04, Raul, a devenit cel mai bun marcator din istoria cupelor europene, cu 71 de goluri, după ce a înscris în meciul cu Valencia, scor 1-1.

Soldado, care a marcat golul Valenciei, s-a alăturat lui Messi și Gomez pe locul doi în clasamentul golgheterilor din Liga Campionilor din acest sezon, cu șase goluri.

Clasamentul marcatorilor în Liga Campionilor (din 1993, începând cu faza grupelor): 1. Raul (Schalke 04) 69 goluri, 2. Ruud van Nistelrooy (Hamburger SV) 56, 3. Thierry Henry (Red Bulls New York) 50, 4. Andrei Șevcenko (Dinamo Kiev) 48, 5. Filippo Inzaghi (AC Milan) 46, 6. Alessandro Del Piero (Juventus) 42.

Clasamentul golgheterilor în principala competiție europeană (Cupa Campionilor Europeni și Liga Campionilor, faze preliminare incluse): 1. Raul (Schalke 04) 69 goluri, 2. Ruud van Nistelrooy (Hamburger SV) 60, 3. Șevcenko (Dinamo Kiev) 57, 4. Thierry Henry (Red Bulls New York) 51, 5. Inzaghi (AC Milan) 50, 6. Alfredo Di Stefano (*) 49, 7. Eusebio (*) 47, 8. Del Piero (Juventus) 44.

Clasamentul golgheterilor în competițiile europene: 1. Raul (Schalke 04) 71 goluri, 2. Inzaghi (AC Milan) 70, 3. Șevcenko (Dinamo Kiev) 64, 4-5. Gerd Müller (*) 62, Ruud van Nistelrooy (Hamburger SV) 62, 6-7. Thierry Henry (Red Bulls New York) 59, Henrik Larsson (*) 59, 8-9. Eusebio (*) 54, Del Piero (Juventus) 54, 10. Alfredo Di Stefano (*) 50. Jucătorii al căror nume este urmat de semnul (*) nu mai sunt în activitate.

SURSA MEDIAFAX

Grugger, operat din nou la cap

INNSBRUCK. Schiorul austriac Hans Grugger, grav accidentat în 20 ianuarie, a fost din nou operat la cap.

Medicii spitalului din Innsbruck i-au înlocuit o bucată din craniu, scos în timpul intervenției efectuate imediat după accident.

„Operația a decurs foarte bine”, a precizat neurologul Claudius Thome.

SURSA MEDIAFAX

EXOTIC

Prezență exotică la Cupa Mondială de schi alpin, organizată în intervalul 7-20 februarie: sportivul haitian Jean Pierre Roy pozează fericit în timpul antrenamentului de marți, desfășurat în Germania, la Garmisch Partenkirchen.

FOTO: EPA

Cum și când se va relua liga întâi la fotbal

BUCUREȘTI. Programul și televizările partidelor din etapa a XIX-a a Ligii I:

Vineri, 25 februarie: Pandurii - Oțelul Galați, ora 14.30, GSP TV; Rapid - Unirea Urziceni, ora 20.30, Antena 1.

Sâmbătă, 26 februarie: Sportul Studențesc - Dinamo, ora 14.30, DigiSport; FC Timișoara - Gaz Metan Mediaș, ora 19.00, Digi Sport. Duminică, 27 februarie: „U” Cluj - FC Brașov, ora 14.00, Digi Sport; Victoria Brănești - CFR Cluj, ora 16.00, GSP TV; „U” Craiova - Steaua, ora 20.30, Digi Sport. Luni, 28 februarie: FCM Târgu Mureș - FC Vaslui, ora 14.30, GSP TV; Astra - Gloria Bistrița, ora 18.00, GSP TV.

SURSA MEDIAFAX

Liderul Oțelul „trage” pentru a fi iar în Europa FOTO EPA

Marica are șanse reduse să rămână la Stuttgart

STUTTGART. Managerul clubului german VfB Stuttgart, Fredi Bobic, a declarat că atacantul Ciprian Marica are șanse minime să mai joace la formația sa, după excluderea din lot, decisă în urma declarațiilor la adresa relației sale cu antrenorul Bruno Labbadia, informează Bild.

„Există șanse minime ca Marica să mai joace la VfB Stuttgart. Nu ne-a lăsat impresia că are intenția de a reveni, de a continua cu noi”, a spus managerul grupării șvabe.

„Am încercat de mai multe ori să îi las ușa deschisă. Dar el nu a arătat disponibilitate pentru echipă. A spus lucruri inacceptabile. L-am urmărit cu atenție mai mult timp”, a explicat și antrenorul Bruno Labbadia. Marți, după o discuție între antrenorul Bruno Labbadia, managerul Fredi Bobic și Ciprian Marica, VfB l-a exclus din lot pe român. Deși Marica a negat faptul că s-ar fi declarat nemulțumit de situația sa la club, șefii au decis să-l excludă pe român din lot, urmând ca el să se antreneze individual până când se va lua o altă hotărâre.

Marica are contract cu VfB până în vara anului 2012.

SURSA SPORT 365.RO

Având probleme financiare, AS Roma e scos la vânzare

ROMA. Clubul de fotbal AS Roma urmează să fie vândut consorțiului condus de omul de afaceri italo-american Thomas DiBenedetto, au anunțat actualii proprietari, care au fixat un termen de 30 de zile de „negocieri exclusive”, informează Agenția France Presse.

„S-a decis deschiderea unei faze de negocieri exclusive de 30 de zile cu societatea DiBenedetto AS Roma LLC care a formulat cea mai bună ofertă”, a anunțat, marți seară, Italpetroli, holdingul familiei Sensi, care deține AS Roma.

Prețul grupării este evaluat la 200 de milioane de euro, conform presei italiene de miercuri.

Familia Sensi are datorii la banca Unicredit, căreia i-a acordat în iulie 2010 un drept unilateral de cesiune a unei liste de bunuri, între care și gruparea AS Roma. Președintele clubului roman este Rosella Sensi. Thomas R. DiBenedetto, patronul grupării de baseball Boston Red Sox, a declarat că „vrea să încheie afacerea cât mai repede posibil”, asigurând că „partenerii săi au o mare experiență în lumea sportului și a finanțelor”. **SURSA MEDIAFAX**

Diagnosticarea se va face şi în 3D FOTO: FAN

Mamografie cu imagini tridimensionale

WASHINGTON. Administraţia Americană a Medicamentului şi Alimentului a aprobat primul aparat de mamografie care oferă imagini tridimenisonale, venind în ajutorul medicilor care vor putea depista mai uşor tumorile canceroase. Experţii spun că prin aceste sistem se dublează cantitatea de radiaţii, însă creşte acurateţea diagnosticului.

33

la sută din bărbaţii români au probleme de erecţie. Deşi tulburările de erecţie sunt mai frecvente în special după vârsta de 65 de ani, pe acestea le putem întâlnii la orice vârstă. De altfel unul sau mai multe episoade de disfuncţie erectilă poate suferi şi un bărbat absolut normal. Cu toate acestea episoadele izolate nu constituie un motiv de îngrijorare.

Infertilitatea se tratează cu transplant

BUCUREŞTI. Femeile care vor să amâne concepţia pentru vârste mai înaintate pot să-şi conserve la tinereţe un fragment de ovar. Recoltarea de ţesut ovarian şi transplantarea lui ulterioară promite să fie soluţia pentru multe probleme de fertilitate. Probabilitatea de a concepe printr-un autotransplant de ţesut ovarian este considerată a fi destul de mare.

Terapia Shockwave FOTO: FAN

Dureri tratate cu terapia undelor de şoc

BUCUREŞTI. Durerile de spate, şold, genunchi, umăr şi ciocurile la călcâi se pot trata acum printr-o metodă nouă pe piaţa românească: terapia cu unde de şoc. Terapia Shockwave cu unde de şoc este o procedură nechirurgicală, complet lipistă de riscuri şi complicaţii, cu o rată de succes de 80%. Nu necesită anestezie sau tratament medicamentos şi durează între 10-20 de minute.

Efectele hormonilor din alimente

Tulburări hormonale, scăderea feritilităţii sau instalarea precoce a pubertăţii sunt doar câteva reacţii.

BUCUREŞTI. O parte din hrana pe care o consumăm conţine substanţe ce pot produce tulburări hormonale. Efectele negative pot consta în instalarea precoce a pubertăţii şi în scăderea fertilităţii, avertizează specialiştii.

Maturizare precoce

Cele mai noi studii realizate în Marea Britanie arată că, în ultimul secol, fetele se maturizează sexual cu 18 luni mai devreme decât mamele lor şi cu doi ani mai devreme decât bunicile lor. Acelaşi studiu arată că vârsta medie de apariţie a menstruaţiei este de aproximativ 10 ani. Potrivit psihologului Aric Sigman, membru al Societăţii Britanice de Psihologie, coordonator al studiului, explicaţiile ţin de stres şi de alimentaţia modernă. Alte studii recente oferă o explicaţie diferită pentru această problemă: obezitatea din cauza unor substanţe chimice care contaminează hrana, grăsimea comportându-se în corpul nostru similar hormonilor.

Dezechilibru endocrinologic

Disruptorii hormonali, acele substanţe care sunt interpretate de corpul nostru drept hormoni, deşi sunt chimicale, dezechilibrează sistemul endocrin şi sunt periculoase, mai ales în cazul gravidelor şi al copiilor. Studii realizate în Statele Unite arată că gravidele care au consumat hrană ambalată în caserole de plastic riscă să aibă copii obezi. Substanţele chimice de tipul bisfenolului A, prezente în plastic, contaminează hrana şi, odată ajunse în corp strică echilibrul leptinei, un hormon produs în mod natural de organismul uman. Leptina influenţează mai multe procese, printre care apetitul erotic, fertilitatea, densitatea osoasă la femei şi scăderea în greutate. În cazul gravidelor, substanţa trece din sistemul circulator al mamei în sistemul circulator al fătului şi îl predispune pe copil la obezitate.

Alimentele pot influenţa activitatea hormonilor FOTO: FAN

> „Ne afectează dacă mergem în America şi mâncăm acea mâncare"
> GHEORGHE MENCINICOPSCHI

De la animale, la oameni

Hormonii de creştere sunt utilizaţi în ţări precum Statele Unite pentru a grăbi dezvoltarea şi maturizarea animalelor. Reziduuri ale acestor hormoni rămân în carnea şi în laptele pentru consum şi pot afecta organismul uman. Un studiu realizat la Universitatea „Tufts" din Boston demonstrează că folosirea acestor hormoni sporeşte riscul de cancer de sân la femei, determină sexualizarea precoce şi sporeşte riscul de anomalii genitale în cazul băieţilor.

INTERZIS ÎN EUROPA

În acest moment, în Uniunea Europeană, este interzis importul de carne din America şi folosirea hormonilor de creştere în industria veterinară. „Ne afectează în măsura în care mergem în America şi consumăm produse de pe piaţa respectivă", explică profesorul doctor Gheorghe Mencinicopschi de la Institutul de Cercetări Alimentare din Bucureşti.

Stresul afectează tot organismul

BUCUREŞTI. Inima şi vasele de sânge, dar şi organele endocrine şi pielea sunt ţinte ale surmenajului psihic. Nivelul crescut de hormoni ai stresului în sânge, pe durate lungi, acţionează insidios asupra organelor şi creşte mortalitatea prin boli cardiovasculare. Stresul acut reprezintă o provocare pe termen scurt, consecinţele dispărând, de cele mai multe ori, odată cu îndepărtarea factorului stresor.

Chimenul are efecte terapeutice FOTO:FAN

Înlătură durerea de stomac

BUCUREŞTI. Dacă vă confruntaţi cu o durere de stomac, însoţită sau nu de balonare şi greaţă, beţi imediat o infuzie de chimen pentru a vă linişti. Se poate adăuga şi puţin coriandru la acest ceai aromatic cu efect analgezic.

Previn extinderea cancerului de sân

MASSACHUSETTS. În cazul femeilor diagnosticate cu cancer de sân în stadiu incipient, extinderea tumorilor poate fi împiedicată cu ajutorul a două medicamente, potrivit oamenilor de ştiinţă de la Centrul de Cercetare a Cancerului din cadrul Spitalului General din Massachusetts. Cele două medicamente - Herceptin şi Tykerg, dau rezultate doar în cazul femeilor care prezintă tumori de tipul Her2 pozitive.

Se iau fără afumături

BUCUREŞTI. Inhibitorii de monoaminoxidază, cunoscuţi ca inhibitori MAO, se administrează în cazuri de depresie şi este important să nu fie combinaţi cu alimente bogate în tiramină, adică alimente murate, afumate, marinate, uscate sau fermentate: sos de soia, tofu, banane, drojdie, stafide, smochine uscate, brânzeturi, vinuri etc. Tiramina este o substanţă care combinată cu inhibitorii MAO poate duce la creşterea rapidă a tensiunii arteriale, dureri de cap puternice şi pierderea cunoştinţei. Alimentele de mai sus sunt interzise şi la câteva săptămâni de la terminarea tratamentului.

Afumătura trebuie evitată FOTO:FAN

Somnambulismul se transmite genetic

WASHINGTON. Persoanele care suferă de somnambulism prezintă un defect al cromozomului 20, care se transmite genetic. Descoperirea aparţine specialiştilor Şcolii de Medicină a Universităţii din Washington, care au analizat patru generaţii ale unei familii de somnambuli. Următorul pas în găsirea tratamentului pentru această problemă constă în depistarea genelor „vinovate". Experţii americani au folosit mostre de salivă de la 22 de membri ai familiei.

Atenţie la ţânţari FOTO:FAN

Malaria şi paraziţii săi

EDINBURGH. Cercetătorii de la Universitatea din Edinburgh au descoperit că malaria este o boală mortală din cauză că paraziţii care o poartă se luptă cu alte forme de infecţii pentru a supravieţui. Malaria este una dintre cele mai frecvente boli infecţioase, fiind cauzată de paraziţi din genul Plasmodium. Aceştia sunt transmişi de femela ţânţarului anofel.

RETETE PENTRU DIETE

Fursecuri cu smochine şi nuci mărunte

TIMP DE PREPARARE: 45 de minute

CALORII: 200/porţia

INGREDIENTE: 100 g ulei de măsline, 100 g zahăr brun, 150 g făină, 3 ouă, 2 linguri de smântână, 50 g smochine tăiate mărunt, 50 g nuci măcinate, o lingură de cacao, un pachetel de vanilie, hârtie pergament.

PREPARARE: Se amestecă bine ouăle cu zahărul şi cu uleiul. Se adaugă treptat celelalte ingrediente. După ce compoziţia s-a omogenizat, se umple un cornet din hârtie pergament cu orificiu şi se toarnă compoziţia (prin apăsarea cornetului) în tava tapetată tot cu hârtie pergament la o distanţă de câte trei centimetri între fursecuri. Tava se va ţine în cuptor, la un foc potrivit, pentru aproximativ 20 de minute. După ce fursecurile s-au remit, semn că sunt coapte, se vor aşeza pe platoul de servit.

După preferinţe se pot pudra cu zahăr sau cu zahăr vanilat.

Smochinele au efect anticancerigen FOTO:FAN

Leacuri cu planta fierea pământului

BUCUREŞTI. Foarte apreciată pentru puterea ei tămăduitoare, fierea pământului, ţintaura sau floarea de friguri, aşa cum este denumită în medicina populară, este o plantă folosită mai ales în sezonul rece. Datorită substanţelor amare din compoziţie, ea are efect sudorific, reglând temperatura corpului, fiind un aliat în tratarea virozelor şi a gripei.

Fierea pământului FOTO:FAN

Mod de administrare

Infuzie: Se prepară din două linguriţe de pulbere de plantă uscată, care se infuzează în 250 ml de apă fiartă, timp ce cinci minute. Două căni de ceai pe zi, timp de două săptămâni, ajută la eliminarea toxinelor.

Vin: Se fierb trei linguri de plantă în două căni cu apă, apoi se adaugă într-un litru de vin încălzit. După o jumătate de oră se filtrează. În stări febrile, se iau 50 ml de vin.

Milioane de tone de grâu, exportate

BUCUREŞTI. România a exportat peste 2,3 milioane de tone de grâu până la 30 noiembrie 2010, în timp ce importurile au fost de numai 685.000 tone, a declarat, ministrul Agriculturii şi Dezvoltării Rurale, Valeriu Tabără.

În 2010 s-au realizat circa 5,7 milioane tone de grâu. Din această producţie împreună cu soldul care era la începutul anului trecut din producţia lui 2009, exporturile de grâu au totalizat 2,364 milioane tone până la 30 noiembrie 2010, iar importurile au fost undeva la 685.000 de tone.

Grâul a ajuns la export FOTO: FAN

Porumbei şi păsări, în expoziţie

ARAD. Asociaţia Crescătorilor de Porumbei şi Păsări de Curte „Porumbelul păcii" organizează între 18 - 20 februarie (vineri-sâmbără, orele 9-17) expoziţia „Porumbei şi păsări de curte". Expoziţia va fi deschisă la sediul Asociaţiei din Arad, calea Aurel Vlaicu, nr. 274. **JA-V.F.**

Angajaţii APIA sunt pregătiţi să preia toate cererile fermierilor FOTO: A.P.

O campanie de referinţă

Apia Arad a alcătuit un program pe baza rezultatelor din 2010.

ARAD. Agenţia pentru Plăţi şi Intervenţie în Agricultură Arad este hotărâtă să depună eforturi sporite pentru ca în acest an campaniile de depunere a cererilor şi cele de plăţi să se desfăşoare fără probleme.

→ PROGRAMUL DEPUNERILOR

Pentru campania 2011 toţi fermierii trebuie să-şi depună cererile în format electronic, IPA – online. Depunerea începe la 1 martie şi se încheie în 16 mai, dar dosare se mai pot prelua până la 10 iunie cu penalităţi de 1% pentru fiecare zi de întârziere.

Raport pe 2010

„Am făcut un raport privind modul în care s-a desfăşurat campania SAPS - Schema de plată unică pe suprafaţă, de anul trecut. Astfel, după ce s-au analizat punctele slabe şi punctele forte ale programului din 2010, s-a stabilit şi un program de desfăşurare a campaniei SAPS pentru anul 2011. Vream ca această campanie să fie una exemplară. Vrem o campanie de referinţă", explică directorul APIA Arad, Gheorghe Alda.

Preluare şi procesare

Direcţiile de acţiune în campania 2011 vor viza în primul rând preluarea foarte bună a cererilor de sprijin, iar mai apoi într-o a doua etapă se va avea în vedere procesarea cererilor de sprijin coform normelor procedurale.

„Actualmente suntem în pregătirea atât a primei etape, cât şi a etapei a doua. Am derulat săptămâna trecută, timp de două zile, o instruire la Centrul Judeţean APIA Arad cu şefii centrelor locale şi conducerea Centrelor Judeţene aparţinătoare de euroregiune - judeţele Arad, Timiş, Hunedoara, Caraş Severin şi Mehedinţi", a mai spus directorul Alda.

ANDREEA PINTEA
andreea.pintea@informmedia.ro

Bani pentru zootehnie

ARAD. Agenţia de Plăţi şi Intervenţie pentru Agricultură - Arad a informat fermierii că cea de-a doua tranşă a Plăţilor Naţionale Directe Complementare aferente anului 2010 în sectorul zootehnic, a fost efectuată în data de 10.02.2011, în valoare de 15.694.460,6 lei. Banii au fost viraţi după cum urmează: bovine - 7.777.503,2 lei, pentru un număr de 3498 fermieri şi ovine/caprine - 7.916.957,4 lei, pentru un număr de 1.132 fermieri (1067 fermieri pentru specia ovină şi 65 fermieri pentru specia caprină).

„Amintim faptul că plata primei tranşe în sectorul zootehnic în procent de 30% din totalul cuvenit, a fost efectuată în data de 25.01.2011, în valoare totala de 7.689.072 lei. Până în prezent APIA Arad a efectuat plăţi totale în sectorul zootehnic la nivelul judeţului Arad de 23.383.532,6 lei, în proporţie de 92% din totalul plafonului alocat pentru anul 2010", punctează directorul APIA Arad, Gheorghe Alda.

Cuantumul plăţilor pe cap de bovină este de 410 lei, iar pentru speciile ovine şi caprine cuantumul este de 40 lei.

JA-A.P.

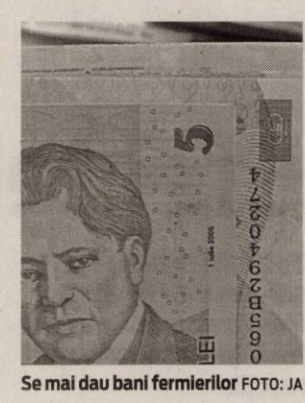

Se mai dau bani fermierilor FOTO: JA

Neeşantionaţi, încă, la plată şi aflaţi în control

ARAD. Agenţia pentru Plăţi şi Intervenţie în Agricultură Arad a eşantionat la plată un număr de 23.178 de fermieri, cu o suprafaţă de 316.078 hectare, ceea ce reprezintă un procent de 96,05% din totalul de fermieri care au depuse dosare pe SAPS 2010. Fermierii care, încă, nu au fost eşantionaţi la plată fac parte din rândul celor verificaţi prin control clasic şi care fie au pachetul P4 de agromediu (culturi verzi) şi urmează să fie verificaţi şi în luna martie, fie au sfeclă de zahăr, cânepă, tutun, in şi hamei. În ceea ce priveşte digitizarea parcelelor, angajaţii APIA au procesat 97% dintre acestea.

JA-A.P.

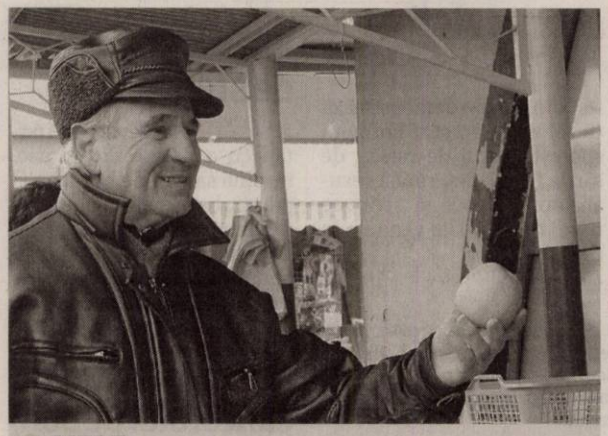

MERE

Fie că sunt acrişoare, zemoase sau foarte dulci merele rămân printre fructele preferate ale arădenilor, mai ales pe timp de iarnă, iar cumpărătorii au chiar şansa de a găsi şi mere româneşti, nu doar de import. FOTO: A.P.

Disponibilităţi în timp real

ARAD. Planuri mari pentru acest an. Agenţia de Plăţi şi Intervenţie în Agricultură Arad vrea ca la final de an toţi fermierii care solicită fonduri să şi aibă banii în conturi. „Programul nostru de acţiune în 2011 prevede o finalizare atât a plăţilor regulare cât şi la finale aferente anului 2011 pentru toţi cei peste 24 de mii de fermieri până la data de 31 decembrie 2011", punctează Gheorghe Alda, directorul APIA Arad.

Dacă vor reuşi să îşi pună în aplicare planul, fermierii din judeţul Arad ar trebui ca în primăvara lui 2012 să aibă pentru prima dată disponibilităţi financiare la timp, pentru efectuarea lucrărilor agricole. **JA-A.P.**

Gheorghe Alda FOTO:A.P.

Agricultura se dezvoltă în unele ţări FOTO: FAN

Venituri mai mari doar pentru unii din Europa

BRUXELLES. Venitul net al agricultorilor din Uniunea Europeană a crescut, în medie, cu 12,3% în 2010, faţă de anul precedent, potrivit datelor provizorii publicate de Eurostat.

Aceleaşi date arată un contrast puternic faţă de anul 2009, când veniturile din agricultură au fost, în UE, cu 10,7% mai mici decât în 2008.

Estimările Eurostat arată că veniturile din agricultură au crescut doar în 21 de state membre, în timp ce în celelalte şase state, printre care şi România, acestea au scăzut. Cele mai mari creşteri ale veniturilor din agricultură faţă de anul 2009 au fost înregistrate în Danemarca (54,8 %), iar cele mai mari scăderi ale veniturilor au fost înregistrate în România (8,2%).

Dezbateri pe teme apicole

ARAD. Asociaţia Crescătorilor de Albine Arad a lansat o invitaţie către apicultorii arădeni pentru a participa la conferinţa cu temele: amploarea şi complexitatea fenomenului de depopulare a familiilor de albine şi apicultura ecologică. Conferinţele vor fi prezentate de către dr. Ing. Adrian Siceanu - director tehnic Institutul de Cercetare Dezvoltare pentru Apicultură Bucureşti. Conferinţa are loc vineri, de la orele 17, în sala de conferinţă a Casei Sindicatelor. **JA-A.P.**

Ministerul vrea amenzi prin satelit

BUCUREŞTI. Din cele 9,3 milioane de hectare de teren arabil, cât deţine România, circa 1,3-1,4 milioane de hectare de teren sunt nelucrate, afirmă Adrian Rădulescu, secretar de stat în Ministerul Agriculturii.

Pentru toate aceste suprafeţe, ministerul intenţionează să aplice sancţiuni.

Începând din acest an, va fi introdus un sistem de monitorizare prin satelit care va depista fiecare palmă de pământ nelucrat.

„Vom introduce acea sancţiune de 400 de lei pe hectar pentru terenurile nelucrate", a explicat Rădulescu.

Pe baza acestui sistem va fi făcută o analiză concretă în ceea ce priveşte oamenii în vârstă, care nu mai au posibilitatea să-şi lucreze pământul şi să-l arendeze.

Adrian Rădulescu FOTO: FAN

Topul plantelor nedorite în grădină

ARAD. Grădina vă poate fi grav afectată de unele plante invazive ce pot deveni sălbatice şi agresive.

• Piciorul-caprei este cunoscută multor grădinari ca fiind o plantă pentru acoperirea solului, prolifică, care se poate întinde rapid în grădină. Forma cultivata a plantei are frunze vărgate cu alb şi verde, dar acest fenomen lipseşte la frunzele plantelor sălbatice.

•Viţa de vie salbatică se întâlneşte în două variante: viţa de vie orientală originară din Asia şi cea americană. Planta care ar trebui evitată este viţa de vie sălbatică orientală. Cu rădăcinile ei agresive, aceasta poate năpădi plantele şi copacii.

• Răchitanul a fost adus în America de Nord de coloniştii de la începutul anilor 1800, pentru a fi plantat în grădinile lor de flori. În zilele noastre, această plantă perenă rezistentă a cucerit multe teritorii.

• Paltinul de câmp e adesea confundat cu arţarul canadian. Paltinii de câmp împiedică, de asemenea, creşterea oricărei plante sub coroana lor pentru că sunt foarte eficienţi în absorbţia apei şi nutrienţilor.

• Fallopia japonică creşte ca o tufă. De îndată ce s-a stabilizat, este greu să scăpaţi de ea. Preferă luminişurile şi marginile pădurilor.

• Crucea-pământului invadează aşezările rurale şi urbane. Seva brută a plantei conţine compuşi fotosensibilizanţi, care pot cauza arsuri serioase.

• Iedera englezească se răspândeşte mai ales prin rădăcini adventive şi ramuri târâtoare. Poate arăta frumos în grădină, dar dacă se întinde într-o zonă sălbatică împădurită, poate sufoca rapid plantele indigene.

INFOGRADINA.RO

O mie de înregistrări de produse cu specific

BRUXELLES. La data de 15 februarie 2011, denumirea Piacentinu Ennese a fost înregistrată în sistemul european de etichetare a calităţii la poziţia cu numărul 1000. Este vorba despre o varietate de brânză de oaie cu aromă de şofran produsă în Italia. Sistemul protejează şi promovează denumirile comerciale ale produselor agricole şi alimentelor tradiţionale europene. Odata ce denumirea comercială a produsului agricol sau alimentar tradiţional este înregistrată sub una dintre cele trei mărci de calitate, UE se va asigura că aceeaşi denumire protejată nu va fi folosită de alţi producători.

Produsele tradiţionale au fost înregistrate la UE FOTO: JA

GARSONIERE

• **Vând garsonieră** confort 1, 37mp, et.2, în Confecţii. Preţ 15.000Euro negociabil. Telefon 0744.804.584, 0770.311.991. 796810

• **Vând urgent** garsonieră confort 1, amenajată, Micălaca 200. Preţ 17.500 Eur negociabil, 0727.762.775, 0257/514297. 786010

AP.1 CAMERĂ

• **Vând apartament** 1 cameră Micălaca, str. Sighişoarei, Bl. 531, etaj 1, suprafaţă 45 mp, balcon cu termopan amenajat, la preţul de 27.000 Eur/negociabil, 0741.158.777, 0357/427436. 798014

AP.2 CAMERE-ARAD

• **Vând apartament** două camere etaj unu zonă centrală.Telefon 0357/445381, 0771.723.090. 788709

• **Vând apartament** în Grădişte, 2 camere, amenajat, etaj IV din IV, fără probleme de acoperiş, la preţul de 42.000 Eur/negociabil. Tel. 0741.158.777, 0357/427436. 798193

• **Vând apartament** 2 camere etaj III, zona 300, 2 balcoane, 33.000 Eur,0735.423.056. 798662

• **Vând urgent** apartament 2 camere, Calea Romanilor, mobilat, 0756.100.666, 0757040995. 794277

AP.3 CAMERE-ARAD

• **Vând apartament** 3 camere, zona Gării, 105 mp, 2 balcoane închise, termopane, climă, centrală, dresing, jacuzzi, bucătărie mobilată, 48.000 euro, 0722.577.061. 775142

AP.4 CAMERE-ARAD

• **Vând apartament** 4 camere, încălzire centrală, aer condiţionat, etaj 3/4, Peneş Curcanul.Telefon 0744.552.081,orele 07.00-17.00 770315

• **Vând apartament** 4 camere, mobilat, etaj I, U.T.A. (Z- uri) 0744.764.570. 794497

APARTAMENT LA CASĂ

• **Vând apartament** ultracentral în casă, S=92 mp (2 camere, bucătărie, baie, cămară, 2 boxe) fără îmbunătăţiri. 0745.315.895. 749094

• **Vând apartament** ultracentral în casă (2 camere, bucătărie, baie, cămară, boxă) S=52 mp, cu îmbunătăţiri. 0745.315.895. 749172

• **Vând apartament** ultracentral în casă (1 cameră, bucătărie, baie, cămară, boxă) S=48 mp, fără îmbunătăţiri (parter) 0745.315.895. 749403

CASE-ARAD

• **Vând casă** Central, în Cartierul Funcţionarilor. Telefon 0744.577.971. 759559

• **Vând casă** în Arad, str.Ştefan Zarie nr. 6. Tel. 0257/278046. 798687

• **Vând casă** în Mureşel cu mansardă. Telefon: 0741.565.573, 0257/252.541. 788405

• **Vând casă** în Vladimirescu, suprafaţă 850 mp, 6 camere, baie, anexe, la preţul de 80.000 Eur/negociabil. Tel. 0741.158.777, 0357/427436. 797896

• **Vând casă,** central (Liceul Pedagogic), curte, pivniţă, 80.000 Eur,0735.423.056. 798667

• **Vând casă,** zonă centrală, solidă, singur în curte, 44.000 Eur, 0729.274.880. 785532

CASE-JUDEŢUL ARAD

• **Vând (schimb)** casă com. Macea, 4 camere, baie, anexe, 0722.227.413. 774060

• **Vând casă** pentru două familii, 2 corpuri în curte. Tel. 0257/562879. 796830

CASE-ALTE JUDEŢE

• **Vând casă** în Bătania, 11.500 euro. Telefon: 0747.119.837. 796790

CASE DE VACANŢĂ-ALTE JUDEŢE

• **Case şi** terenuri- intravilan BATTONYA, ieftin, toate utilităţile, PersoanăFizică, 0722- 257409. 764650

SPAŢII COM-ARAD

• **11.500- mp şoseaua- NĂDLAC,** FS mare, utilităţi, Proiect- HOTEL, 0722- 257409. 764648

TERENURI LOCAL

• **Vând loc** de casă în Gai, 514mp, FS- 18m, utilităţi: curentul,apa+canalizare. Stradă asfaltată.Preţ negociabil.Informaţii 0720.154.315. 794776

TERENURI JUDEŢ

• **Vând loc** de casă Călugăreni, 1450 mp, telefon: 0770.347.755. 791907

• **Vând loc** de casă în Livada, suprafaţă 1.000 mp, FS- 20 ml, lângă Primărie, la preţul de 17.000 Eur/negociabil şi în 2 rate, 0741.158.777, 0357/427436. 797654

• **Vând teren** Chişineu- Criş aproape centru, toate utilităţile. Telefon 0769.248.831, 0258.779.005. 789713

TERENURI ALTE JUDEŢE

• **Vând teren** intravilan+cabană lemn, utilităţi, Bătania, 1700mp, 5150Euro, 0740.032.812,0745.252.510,(Variante). 792911

IMOBILE CHIRII

• **Închiriez apartament** mobilat 2 camere şi cu 3 camere nemobilat. Telefon 0357/435176, 0741.353.813. 767042

• **Închiriez apartament** 2 camere, mobilat complet, prefer tineri fără copii, pe termen lung. Preţ 120 Euro+ Garanţie 120 Euro, 0724.651.831. 781989

• **Închiriez apartament** 4 camere, ultralux, totul nou, 450 euro. 0756.056.780. 788407

• **Închiriez apartament** 2 camere, mobilat, contorizat, Micălaca 500, 0746.159.960, 0742.938.929. 788482

• **Închiriez apartament** 3 camere, decomandat, mobilat, utilat, Micălaca, Imaşului. 0728.022.846. 788565

• **Închiriez apartament** 2 camere, Micălaca, mobilat, 120 euor, 0755.514.019. 794278

• **Închiriez apartament** 3 camere, mobilat, utilat, recent renovat, 150 euro, 0740.697.521. 792948

• **Închiriez casă** amenajată de lux- mobilată modern, construcţie nouă, pe termen lung, preţ 550 Eur/negociabil, 0741.158.777, 0357/427436. 797432

• **Închiriez garsonieră** central, recent renovată, mobilată, utilată şi contorizată, 0741.015.910. 768682

• **Închiriez garsonieră** mobilată şi utilată ultracentral etaj II confort I, preţ informativ 130 euro/lună, negociabil, informaţii 0742.831.957, 0770.214.753. 794249

• **Închiriez garsonieră** confort 1, Micălaca, Gemi Center. Tel. 0742.218.693. 796772

• **Închiriez garsonieră** confort 1, zona Micălaca, parţial mobilată. Tel. 0751.238.338. 796799

• **Închiriez unei** familii apartament 3 camere, decomandate, etaj III, din care 2 nemobilate. Este renovat în totalitate, situat central. Telefon: 0357/427.991. 749450

• **Dau în** chirie apartament 2 camere, ultracentral.Telefon 0726.311.302, 0771.084.176, 0357/430655. 792954

• **Dau în** chirie apartament 3 camere,zona Uta, mobilat, tot confortul, pe termen lung.Telefon 0771.039.404. 794516

• **Dau în** chirie garsonieră mobilată, 100 Eur, 3 camere Intim 250 Eur,0726.289.694 788664

• **Ofer pentru** închiriat apartament 2 camere mobilate şi utilate cu aparatură electrocasnică. Condiţii foarte bune. Preţ 150 Eur. Tel. 0740.795.123. 771221

• **Ofer spre** închiriere apartament 1 cameră, nemobilat, ultracentral, contorizat, cu contract şi garanţie.Telefon 0731.381.454. 774062

• **Ofer spre** închiriere apartament 2 camere mobilat, central, 0729.906.824. 796789

SPAŢII COM-ARAD

• **Închiriez hală** 1000mp în Parcul Industrial Uta.Telefon 0721.288.570. 770672

• **Închiriez restaurant** pe DN7 la 50 km de Arad. 0746.432.235. 794247

• **Închiriez spaţiu** comercial, Intim, 170 mp. Informaţii: 0722.227.450. 775161

• **Închiriez spaţiu** ultracentral, 170 mp, vis- a- vis de Primărie, 25 Eur/mp. Telefon 0722.274.880. 771234

• **Avantajos închiriez** post coafură, cosmetică, salon central. Tel. 0257/214026/0721.825.445. 786023

• **Dau în** chirie posturi coafură, cosmetică, manichiură- pedichiură, frizerie. Telefon 0747.795.147, B- dul Revoluţiei nr. 65. 770980

• **Închiriere- Vânzare** spaţiu- comercial CONFECŢII, 66- mp, vitrină- mare, PersoanăFizică, 0722- 257409. 772792

AP.2 CAMERE-ARAD

• **Cumpăr apartament** 2 camere, Podgoria, etaj I- III. Ofer 26- 27.000 Eur,0735.423.056. 798617

TEREN-JUDEŢUL ARAD

• **Cumpăr teren** agricol zona Şiria- Galşa-Horia, la preţul pieţei cu titlu sau CF, cu plata pe loc. Telefon 0741.158.777, 0357/427436. 797424

• **Cumpăr teren** arabil extravilan în zonele Pusta Şoimoş şi Pusta Păuliş (Sâmbăteni) de la Horia. Informaţii telefon 0742.297.770, 0735.860.996. 767716

OFERTE LOCURI DE MUNCĂ

• **Angajăm barmană** zona Alfa. Decontăm transportul în oraş. Tel. 0745.695.793. 798482

• **Angajăm femei** cu permis auto pentru curăţenie în Germania, 0742.218.693. 796768

• ☆**Angajăm jurist** cu experienţă, coordonator vânzări, operator I.T. Informaţii la telefon: 0740.275.245 sau e- mail: clim@dial- ton.ro 794507

• **Angajăm lăcătuşi,** montatori în tâmplărie aluminiu cu experienţă. Telefon: 0745.187.965. 796165

• **Angajăm tânără** dinamică pentru bucătărie (vase, curăţenie, zarzavaturi). Tel. 0722.337.938. 798349

PRESTĂRI SERVICII

• **A Acord** Garanţie 2 ani reparaţii maşini spălat, 0744.241.398, 0357/401569,0257/259146. 785824

• **Cursuri 200** Lei/lună Masaj şi reflexoterapie, manichiură- pedichiură. Informaţii 0724.442.686. 725061

CONSTRUCŢII

• **Vând ţiglă** din demolări.Telefon 0742.218.693. 788812

• **Vând balast,** nisip, sorturi, etc. orice cantitate, duc molozul. TEL: 0745.036.969, 0722.389.480. 697850

• **Vând balast,** nisip, sorturi, pământ gazon, duc molozu, mraniţă, 0720.747.753. 796778

• **Vând cherestea** tei şi plop uscată, uscător Arad, 0743.893.209. 792278

• **Vând lemne** foc esenţă tare la m.c. 0742749698, 0748934419, 0748985922. 796787

• **Vând lemne** foc esenţă tare, la domiciliu, 100 lei/m3, 0742.655.913. 796791

• **Vând lemne** foc tăiate, crăpate, esenţă tare. Tel. 0721.592.572. 761938

AUTO ROMÂNEŞTI

• **Vând Dacia** Papuc frigorific termoking, an 2002, 1,6 benzină, 2.500 Eur, 0723.575.905. 788295

• **Vând Dacia** Papuc 1,6 benzină, dubă aluminiu, izotermă, 1.000 Eur, 0723.575.905 788288

AUTO STRĂINE

• **Vând Matiz** 2003, aer condiţionat, stare bună, 1.500 Eur, 0723.575.905. 788289

• **Vând Renault** Kongoo 2002, 1,9 Diesel, înmatriculat, 2.900 Eur, 0723.575.905. 788290

Celebra Tamaduitoare
Valentina Codreanca este prezenta in Arad.
Aveti acum o sansa unica pt. a va purifica trupul si sufletul si a va rezolva toate problemele. Valentina Codreanca lucreaza prin Magie Alba, descanta pt dragoste, liniste sufleteasca, succes in afaceri, examene, vindeca stresul, ipotenta, dezleaga farmece, blesteme, cununii legate, deschide cartile de tarot. Rezolvari garantate pt care isi asuma responsabilitatea. Asigura confidentialitate si profesionalism in tot ceea ce realizeaza. Tel : 0747.422.031, 0721.56.44.57, Web-site: www.magicvalentina.ro

(H-718995)

• **Vând Volvo** V 40 combi, benzină 1600, piese schimb, 500 Euro; Remorcă 850 kg neînscris, Pongraz. Informaţii telefon 0749.420.209, 0357/883212. 792333

• **Vând VW** Golf 5 Variant, benzină, an 2009. Asigur Casco perioada 2011- 2013. Preţ 16.000 Eur. Telefon 0728.969.877. 789998

GARAJE

• **Vând garaj** zona Podgoria. Tel. 0766.752.278. 786113

ELECTRONIC PLUS

• **Vând cuptor** Matador, în stare foarte bună, Malaxor.Informaţii telefon 0742.218.693. 788815

• **Vând maşini** spălat automate, combine frigorifice, lăzi, congelatoare, Import Germania. Ofer garanţie, transport.Preţuri accesibile, 0745.395.282, 0257/274600. 796839

• **VÂND ieftin electrocasnice second, lăzi, combine, maşini spălat haine, vase, uscătoare, televizoare, anvelope, vitrine comerciale. Rate angajaţilor, pensionarilor vârstă- boală, ☎0769.005.400.** 8694

TRACTOARE

• **Vând tractor** Maser Fergunson 110 CP, 4x4, cabină cu climă, cauciucuri bune, greutăţi faţă, recent adus din Germania. preţ la vedere, 0722.255.419. 792154

PIERDERI

• **Pierdut certificat** constatator S.C. Algi Construct şi ştampilă CUI 16540236. Le declar nule. 795652

• **S- a pierdut** certificat constatator al S.C. OVi Condrag Trans 2008 S.R.L. nr. 32988. Se declară nul. 796762

ANIMALE-PĂSĂRI DOMESTICE

• **Vând purcei** 10 săptămâni, la Cicir. Telefon 0740.889.033. 788296

AFACERI

• **Vând utilaje** şi dotări Fast- Food, telefon: 0760.241.327. 791926

ÎMPRUMUTURI FINANCIARE

• **Ofertă! Valută** rapid cu 2- 3 % plata la final! Telefon: 0721.492.429. 788652

CITAŢII

• **Se citează** pentru data de 22.02.2011 pârâtul Burz Elisei Alberto cu ultimul domiciliu cunoscut în Zăbrani, nr. 615, jud. Arad, la Judecătoria Lipova, în dosar nr. 9/250/2011 având ca obiect divorţ cu minori. În caz de neprezentare, cauza se va judeca în lipsă. 795470

• **Subscrisa Eurolegno** SRL sediul Pecica str. 601 nr. 41 este chemată la Judecătoria Arad, sala 146, dosar nr. 685/55/2011 în calitate de pârâtă de către SC Beltrame Servizi Per L'Impresa SRL în vederea emiterii unei Ordonanţe conform OUG 119/2007 cu termen judecată 01.03.2011 794918

DIVERSE

• **Cumpăr aur** 14 K- 67 Ron/kg, 18 K- 85 Ron/kg, nichel 35 Ron/kg şi cositor, 0748.912.117. 786020

• **Cumpăr cupru,** alamă, aluminiu, inox, baterii auto, plumb, fier vechi, pene vechi şi noi, 0748.607.706. 786018

• **Cumpăr fier,** cupru alamă, baterii, caroserii, pene, 0741.435.116, 0746.404.475. 746357

• **Cumpăr fier,** pene, caroserii auto, radiatoare, plumb, alamă, cupru, aluminiu, inox, contractoare, baterii, motoare electrice. 0757.162.854, 0746.414.369. 788464

• **Cumpăr pene** vechi noi, baterii auto uzate, cupru, alamă, fier, caroserii maşini etc., 0752.348.495, 0755.920.069. 788303

• **Cumpăr pene** vechi- noi, fier vechi, caroserii. Preţ convenabil, 0745.983.893. 773362

• **Cumpăr pene** vechi/noi, fier vechi, cupru, alamă, aluminiu, baterii auto, preţ bun. 0741.689.068. 783591

• **Cumpăr pene** vechi/noi, baterii auto, fier vechi, neferoase, preţ bun! 0742.299.805, 0749.974.783. 783609

• **Vând ţuică** de struguri. Telefon 0751.119.816. 771407

• **Vând fân** clăi. Telefon: 0744.960.548. 782203

AICI E LOCUL CARIEREI TALE!
www.romjob.ro
PORTAL NAŢIONAL DE LOCURI DE MUNCĂ

INFORM MEDIA

INFORM MEDIA, editorul cotidianelor Jurnal Arădean şi Arad Expres, parte a grupului multinaţional Inform Media, care îşi desfăşoară activitatea în domeniul presei locale tipărite

CAUTĂ

Distribuitori de presă (în cutii poştale) pentru localitatea Sânleani.

Cerinţe:
Seriozitate;
Dinamism;
Conştiinciozitate.

Se oferă:
Salar atractiv;
Timp de lucru 2 ore.

Informaţii suplimentare la telefon:0257/228.586 sau 0728.284.737, de luni până vineri între orele 09 şi 17.

EXPERŢI ÎN IMOBILIARE
romimo.ro
PIAŢA DE IMOBILIARE A ROMÂNIEI

Preluarea anunţurilor pentru următoarea zi se face până la ora 15.00 la ambele sedii, cu excepţia anunţurilor de deces, care se primesc până la ora 18.00, la sediul din Bd. Revoluţiei 81 .

(H-798665)

SRAC ISO 9001 Societatea Română pentru Asigurarea Calităţii

PRIMĂRIA MUNICIPIULUI ARAD
• 310130 Arad - România • Bd. Revoluţiei 75 • tel +40-57-281850 • fax +40-57-253842
• www.primariaarad.ro • pma@primariaarad.ro •

IQNet The International Certification Network

ANUNŢ PUBLIC

În baza art. 6 alin. (1) din Legea nr. 421/2002, cu modificări şi completări ulterioare şi art. 6 alin (1) şi (2) din Hotărârea nr. 156/2003 pentru aprobarea Normelor metodologice de aplicare a Legii nr. 421/2002 coroborate cu art. 14 din H.C.L.M. nr. 128/31.05.2007, Primarul Municipiului Arad aduce la cunoştinţa publică caracteristicile tehnice ale vehiculelor fără stăpân aflate pe domeniul public al Municipiului Arad, în vederea identificării proprietarilor sau a deţinătorilor legali ai acestora.

Nr. Crt.	Tipul vehiculului/marca	Culoarea	Strada unde a fost identificat	Cartier
1.	HONDA CIVIC	ROŞIE	BEIUŞ	MICALACA
2.	OPEL OMEGA	GRI	FRĂŢIEI	MICALACA
3.	FORD	ALBASTRĂ	VASLUI	MICALACA
4.	FORD COUCUAR	ALBASTRĂ	ALEEA SATURN	VLAICU
5.	FORD ESCORT	VERDE	STUPILOR	VLAICU
6.	RENAULT	ROŞIE	STUPILOR	VLAICU
7.	RULOTĂ	ALBĂ	STUPILOR	VLAICU
8.	MERCEDES LM-LE-72	NEAGRĂ	GHEORGHE MAGHERU	MICALACA
9.	OPEL OMEGA NR-755-P	VERDE	BANU MĂRĂCINE	CENTRU
10.	FIAT 263-ENC-95	ALBĂ	OITUZ	PÂRNEAVA
11.	RENAULT CHAMADE M-1037-LM	GRI	ZORILOR	ALFA
12.	FIAT DUCATO MS-203344	ALBĂ	ZORILOR	ALFA
13.	AUDI EVT-205	GRI	GRIVIŢEI	ALFA
14.	RENAULT NEVADA 2496-ZP-69	GRI	GRIVIŢEI	ALFA
15.	DACIA 1310 AR-03-HSZ	ALBA	POETULUI	VLAICU

FERMA GRĂDIŞTE vinde

GĂINI PENTRU OUĂ CONSUM

În limita stocului disponibil – Preţ negociabil

OUĂ CONSUM PROASPETE

Zilnic: de LUNI până SÂMBĂTĂ
Orele 8-14 .
TELEFON : 0733.676.882, 0723.579.764.

H-780084

Societate comerciala, cu sediul in Arad
angajeaza 6 muncitoare cu experienta pentru masina automata de brodat.

Se ofera:
- salariu atractiv
- tichete de masa din prima zi de lucru
- decontare abonament transport
- un loc de munca intr-o echipa tanara si dinamica
- conditii de lucru deosebite

Informatii de luni pana vineri intre orele 09,00 – 15,00
La tel. 0257/229515, 0730/005771

Prima institutie acreditata de barmixeri din Romania, Mojito School

organizeaza CURSURI DE BARMIXERI
in Arad incepind de la data de 1 martie. Material didactic international, pregatire teoretica si practica la un nivel profesionist. Cei care au terminat cursurile de barmixeri Mojito School au obtinut rezultate semnificative la concursurile internationale, dar si pe piata de munca internationala.

Telefon: 0758 284 261. Adresa web: www.mojitoschool.ro Prima ora gratuita!
(H-731400)

SC CONAR SA angajează pentru Baza de producţie Micălaca:
- Şef laborator în construcţii gradul II (studii de specialitate, vechime min. 5 ani)
- Tehnician laborant profil mixturi (experienţă în domeniu; vechime min. 3 ani)
- Revizor tehnic auto (experienţă, vechime min. 3 ani)

Pentru informaţii suplimentare vă rugăm să ne conectaţi la TEL: 0257 259412 sau 0744638040
(H-794513)

Pensiunea Restaurant Roberto
Organizăm ieftin în mod profesionist
• Nunţi • Botezuri • Aniversări
• Petreceri tip corporate • Petreceri pentru copii
Încercăm să transformăm orice eveniment într-un spectacol fără a face compromisuri la calitate. Tel. 0722.348.103
(H-788459)

SC. ANGAJEAZĂ VÂNZĂTOR/VÂNZĂTOARE PENTRU ATRIUM CENTER
CERINŢE: • CUNOŞTINŢE ÎN VÂNZAREA DE MOBILIER, UTILIZAREA DE INTERNET ŞI WORD • PREZENŢĂ AGREABILĂ • DISPONIBILITATE EXTINSĂ LA PROGRAMUL DE LUCRU
INFORMAŢII: 0749 276115
(H-785841)

ARAD ONLINE
www.aradon.ro

ARIES TEXTILE SRL

Parte a unui important grup internațional

ANGAJEAZĂ

CONFECȚIONERE

Mediu de muncă modern

Salar atractiv+bonus performanta

Transport asigurat sau decontat

Primă de prezență și

tichete de masă din prima zi

Asistență medicală

Relații la nr. de telefon:
0257/ 219.811

(H-787341)

S.C. RADAN IMPEX S.R.L.

Angajează

SECRETARĂ

Cerințe:
- **Studii medii sau superioare**
- **Cunoașterea limbii engleze**
- **Cunoașterea limbii maghiare constituie un avantaj**
- **Seriozitate, atitudine profesionistă**
- **Abilități de organizare, relaționare și comunicare**

C.V.-urile se pot trimite prin fax: 0257/270.280, e-mail: office@radanimpex.ro sau se pot depune la sediul firmei în Arad, Bd. Iuliu Maniu Bl.36 ap. 1, până în data de 21.02.2011 inclusiv.

Informații la telefon: 0257/270.280.
Doar persoanele selectate vor fi contactate.

(H-792879)

GHENAU TRADE

ARAD : Str: A. Vlaicu, nr: 159

mobil: 0769 - 048 . 018 ; 0728 - 983 . 376

- transport si montaj gratuit .
- 3 rate lunare fara comision.
- plasa fixa antiinsecte gratis.

Va oferim:

-ferestre - usi -vitrine
-sticla -plase antiinsecte
-rolete
-pervaze

REHAU
Unlimited Polymer Solutions

Ferestre si usi din profile PVC cu sticla termopan

Fabrică de medicamente si produse naturale

caută pe teritoriul județului Arad:

medici, reprezentanți vânzări birou si pe teren.

Nu cerem experiență. CV-urile se trimit în limba maghiară sau română pe adresa de mail : drdozsa@freemail.hu (site www.artrozis.com).

Informații la telefon : +36702245969 (H-770908)

BINGO VIVA

DECUPEAZĂ acest talon în schimbul lui vei primi GRATUIT 6 (șase) CARTOANE DE JOC pentru ziua respectivă *
Cu acest talon poți participa la partida gratuită de bingo, între orele 19-21, având ca PREMIU 150 LEI
HAPPY HOUR: primești o cafea gratuită între orele 19-20
Vă așteptăm și cu alte surprize pe str.Eminescu nr 3
(fosta Discotecă VIVA)
(*o persoană poate beneficia de maxim 6 cartoane de joc, indiferent de numărul de taloane decupate din ziar)

Casa de AMANET angajează PREȚUITORI

asigurăm **Calificarea pe cheltuiala firmei**, la **Budapesta**

Condiții de muncă excelente, salarizare atrăgătoare.
Pregătirea de bijutier și cunoașterea limbii maghiare constituie avantaj.

Autobiografie (CV) cu fotografia solicitantului, la adresa: klapka22bsg@gmail.com (276 - H 746043)

SC AUTO SML SRL

WWW.AUTOSML.RO

PEUGEOT
Concesionar Peugeot
Mikalaca, 1 EST
0257-278-738

HYUNDAI
new thinking.
Concesionar HYUNDAI
Calea Timisorii, F.N
0257-278-042

CONCESIONAR HYUNDAI ȘI PEUGEOT PENTRU JUD. ARAD, VĂ AȘTEAPTĂ ÎN CONCESIUNILE NOASTRE PENTRU A BENEFICIA DE 20% REDUCERE

LA MANOPERA SI PIESE DE SCHIMB PENTRU ORICE VEHICUL MAI VECHI DE 4 ANI!

sysrom vă oferă:

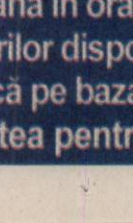

SISTEM ERP SECURIZAT PLATFORMĂ ORACLE

ISYS Comercial: un program software adecvat afacerii dumneavoastră

Acoperă integral procesele activității comerciale: financiar-contabilitate, gestiune achiziții, desfacere, gestiune stocuri, mijloace fixe, personal-salarizare, declarații financiare

Un produs matur,validat de implementări cu succes în Arad
Posibilitate de configurare la cerințele oricărui business
Pentru contracte încheiate până la 31.03.2011, primul an de mentenanta este gratuit
we're here to serve you: Tel. 0257-208.571, www.sysrom.ro

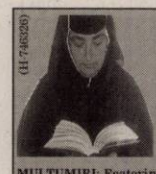

Dragi cititori ,
Vine in ajutorul vostru **Maica Stareta Elena**,binecuvantata de Dumnezeu pentru a va rezolva problemele.
Maica Elena elimina tot ce este legat de farmece si blesteme,vindeca depresia si alcoolismul;impreuneaza familii dezbinate si multe altele.
Va poate rezolva orice problema prin telefon pe numele de botez si a datelor persoanale si va deschide Cartea Sfanta gratuit zilnic.**Telefon: 0746.316.026 ; 0760.474.731.**

MULTUMIRI: Ecaterina,Arad:Mii de multumiri Maicii ca mi-a dezlegat cununia si am putut sa ma recasatoresc si acum sunt fericita.
Maria, Arad: Multumesc Maicii ca m-a vindecat de depresie si m-a impreunat cu sotul care ma parasise pentru alta femeie.

REZULTATE GARANTATE: 0746.316.026 ; 0760.474.731

EVIDENȚIAZĂ-TE!

Talon valabil până în 31 martie 2011

Text: **DATA apariției:**.....

.....

.....

.....

.....

.....

.....

.....

Date personale:

Nume și Prenume:

Telefon:

Buletin de identitate:

TALON + PREȚUL CATEGORIEI AFERENTE

Anunțurile se preiau zilnic, la ghișeu, până în ora 16^{00}, după această oră, se pot prelua doar prin intermediul sistemului online de preluare al anunțurilor disponibil pe www.jurnalaradean.ro . Anunțurile de mică publicitate din Jurnal Arădean se publică pe baza talonului din ziar
Redacția nu își asumă responsabilitatea pentru conținutul anunțurilor de mică publicitate!

JURNAL ARĂDEAN

DECESE

După o scurtă suferinţă lăsând în urmă durere, lacrimi şi tristeţe a trecut la veşnicie iubita mea soţie şi mamă

GHEORGHIOF ELENA,

la numai 63 de ani.

Ceremonia funerară va avea loc la Cimitirul Eternitatea vineri, 18.02.2011, ora 13.00, capela mare.

Familia îndurerată

După o lungă şi grea suferinţă, s-a stins din viaţă scumpa noastră mamă, bunică, străbunică

COTRĂU ANA.

Fie-i ţărâna uşoară!

Familia îndoliată Calapiş

O inimă bună a încetat să mai bată, un suflet bun s-a ridicat la cer lăsând în urmă o nemărginită durere şi un dor imens. Recunoştinţă veşnică celui care a fost soţ, tată şi bunic

MATEI TEODOR.

Înmormântarea va avea loc de la domiciliu din localitatea Secusigiu nr. 315. Dumnezeu să-l odihnească!

Fiul Daniel, fiica Voichiţa, ginerele Dorin, nora Nadia şi nepoţii Teodor, Flavius şi Daniela

CONDOLEANŢE

Colectivul firmei Auto Technic-Ford este alături de colegii Nicoleta şi Petre Popovici în marea pierdere suferită de trecerea în nefiinţă a mamei dragi. Dumnezeu să o odihnească!

Suntem alături de prietenii noştri Nicoleta şi Petre Popovici la trecerea în nefiinţă a mamei dragi. Sincere condoleanţe!

Luminiţa şi Ioani Turcea

Un ultim omagiu celei care a fost

ELENA GHEORGHIOF.

Dumnezeu să o odihnească în pace!

Din parte nepoţilor Lorena şi Florin Bucureştian

Sincere condoleanţe şi întreaga noastră compasiune vecinilor noştri Titus şi Silviuţa la despărţirea dureroasă de soţia şi mama

ELENA GHEORGHEOF.

Dumnezeu s-o odihnească în pace!

Fam. Maria şi Nelu Cosma

Organizaţia Municipală a PNL Arad este alături de d-l deputat Titu Gheorghiof în greaua durere pricinuită de decesul soţiei. Sincere condoleanţe!

Suntem alături de colegul nostru deputat Titu Gheorghiof la trecerea în nefiinţă a soţiei. Sincere condoleanţe!

Filiala PNL Arad

Colectivul unităţii S.C. Roza S.R.L. este alături de doamna patroană Calapiş Floarea la decesul mamei sale. Sincere condoleanţe!

COMEMORĂRI

Aprindem o lumânare şi aşezăm un buchet de amintiri dragi, gânduri de recunoştinţă şi lacrimi pe mormântul celei care a fost

MAIETIC AURORA

la 3 ani de la trecerea ei în nefiinţă. Slujba de pomenire va avea loc la Biserica din Cimitirul Pomenirea, duminică, 20 februarie 2011, ora 12:00. Dumnezeu să o odihnească în pace!

Adina Lupan cu familia

S-a împlinit un an de când ne-a părăsit pentru totdeauna cel care a fost soţ, tată, bunic, străbunic

BARAR FRANCISC.

Nu te vom uita niciodată! Odihneşte-te în pace!

Familia îndoliată

O rugăciune, o lumânare aprinsă, un gând frumos de aducere aminte a mamei mele dragi,

ANGELA DAVID.

Paula şi Radu Torsin

Voi cei dragi ce m-aţi iubit,/ De cinci ani v-am părăsit/ Poate-aşa mi-a fost destinul/ Mie odihna, vouă chinul,/ Mie Raiul Cerul Sfânt/ Vouă lacrimi pe pământ. Se împlinesc 5 ani de lacrimi şi durere de la dureroasa despărţire de draga noastră

DANIELA EUGENIA BOROŞ.

Bunul Dumnezeu să-ţi dea odihnă veşnică!

Te plâng în veci nemângâiaţi Diana şi părinţii

Azi se împlinesc doi ani de când a plecat dintre noi dragul nostru

IOJA PAVEL - IOAN,

cel care a fost un iubitor soţ, tată, socru şi bunic. Dormi în pace suflet blând!

Soţia şi fiicele cu familia

Deoarece azi când

ai fi împlinit 79 ani, dragul nostru

IANOTĂ IOAN,

casa ta va fi pustie, nimeni nu te va mai sărbători, rugăm pe Bunul Dumnezeu şi îngerii să te ocrotească şi să-ţi cânte osanale iar noi te plângem doar cu flori şi lumânări la mormânt.

Soţia Lencuţa

Azi 17 februarie 2011 se împlinesc 8 ani de la dispariţia celui care a fost soţ, tată, bunic şi socru

UNCU TIBERIU.

Dumnezeu să-l ierte şi să-l odihnească în pace!

Familia

Anunţurile de deces se publică GRATUIT!

Program publicitate:
pe B-dul Revoluţiei, nr. 81
luni-vineri: 8.00-18.00,
duminică: 9.00-13.00,
pe Poetului 1C (hala 36)
luni-vineri: 9.00-16.00.

Publicitate:
0257/210.775; 0257/280.904

JURNAL ARĂDEAN

Michelle Obama FOTO:FAN

Îndeamnă femeile să alăpteze

LONDRA. Michelle Obama şi-a extins campania împotriva obezităţii infantile îndemnând femeile să alăpteze şi cerând îndepărtarea barierelor din calea alăptatului la locul de muncă. Administraţia Obama a introdus deja norme de lucru mai flexibile şi scutiri de impozite pe echipamentele care le ajută pe femei să alăpteze la locul de muncă. Aproximativ trei sferturi din mamele americane alăptează, o proporţie puţin mai mare decât cea din Marea Britanie, dar mai mică decât cea din ţările în curs de dezvoltare.

SURSA: AGERPRES

CLIPUL ZILEI

Dublu impact

Doi tineri încearcă să se învârtă pe o bară orizontală în acelaşi timp, probabil au vrut să îi imite pe marii gimnaşti dar să aducă şi ceva în plus. Din păcate pentru ei, încercarea lor a eşuat şi s-au lovit unul de celălalt.

Vezi **http://video.aradon.ro/umor/dublu-impact-la-bara-orizontala?autoPlay=true#ve_video_player_a**

Au triumfat la gala BRIT Awards

Cea de-a 31-a gală a avut loc în premieră la O2 Arena din Londra.

Take That, „cel mai bun grup britanic" FOTO: EPA

LONDRA. Trupa canadiană Arcade Fire a triumfat, marţi seară, la Londra, câştigând două trofee la cea de-a 31-a ediţie a galei Brit Awards, unde sunt decernate cele mai importante premii din industria muzicală britanică.

Gala a avut loc în premieră la O2 Arena din Londra, iar organizatorii au dorit ca evenimentul din acest an să reflecte mai bine schimbările din industria muzicală britanică.

Grupul rock Arcade Fire, considerat în continuare de mulţi drept underground, s-a impus la categoriile „cea mai bună trupă internaţională" şi „cel mai bun album internaţional" („The Suburbs").

Grupul Mumford & Sons a câştigat la categoria „cel mai bun album britanic" („Sigh No More"). Rapperul Tinie Tempah, considerat unul dintre cei mai talentaţi artişti mainstream din 2010, s-a impus la categoriile „cel mai bun artist debutant britanic" şi „cel mai bun single britanic" - piesa „Pass Out".

Rapperul Plan B a fost desemnat „cel mai bun cântăreţ britanic" iar Laura Marling a triumfat la categoria „cea mai bună cântăreaţă britanică".

Rihanna a câştigat la categoria „cea mai bună cântăreaţă internaţională". Categoria similară masculină a fost câştigată de Cee Lo Green, iar Justin Bierber a fost desemnat „cel mai bun artist debutant internaţional".

O rampă de lansare FOTO: EPA

Cu emoţii pe covorul roşu

LOS ANGELES. Nouă creatori de modă participă la o competiţie bazată pe voturile americanilor, iar unul dintre ei va avea ocazia de a-şi prezenta o creaţie pe unul dintre modelele care vor înmâna premiile la Gala Oscar din 27 februarie, scrie Associated Press. Academia americană de film organizează din nou acest concurs dedicat designerilor, înainte de noaptea magică a Oscarurilor. Creaţiile designerilor înscrişi în cursa pentru afirmare sunt prezentate pe internet, iar fanii modei şi cei ai Oscarurilor pot vota o dată pe zi pentru creaţia favorită, până luni. Rochia câştigătoare şi modelul care o îmbracă vor apărea pe scenă în timpul ceremoniei Oscar.

SURSA: AGERPRES

www.aradon.ro
Mai multe poze cu Andreea

ANDREEA
Este o persoană sociabilă, curajoasă.

Chiar sunt pinguinii gay?

WASHINGTON. Masculii flirtează cu exemplare din acelaşi sex în perioada de împerechere, când nu sunt suficiente femelele în colonie, se arată într-un articol al publicaţiei Ethology, preluat ieri de ziarul ABC. Peste 130 de specii de păsări au demonstrat tendinţe „homosexuale". S-a remarcat deja acest comportament „homosexual" la pinguinul imperial mascul în grădinile zoologice. Acum un nou studiu publicat în Ethology, arată că acest comportament este prezent şi mediul său natural sălbatic. „Peste un sfert din colonia analizată în Antarctica erau perechi de acelaşi sex, majoritatea formate din masculi", asigură Stephen Dobson, unul din autori. În trecut se credea că pinguinii, datorită asemănării unii cu alţii, nu se puteau deosebi între ei. Totuşi, singurătatea este cea responsabilă de împerecherea membrilor de acelaşi sex, potrivit lui Stephen Dobson. „Nu sunt suficiente femele în colonie iar nivelul de testosteron al masculilor este mult prea mare, astfel încât în perioada de rut se caută inclusiv masculi", spune el.

SURSA: AGERPRES

Caută şi masculi FOTO: EPA

Lady Gaga, prima la încasări

Cântăreaţa a câştigat cei mai mulţi bani în 2010, conform revistei Billboard.

Lady Gaga este prima în topul Billboard FOTO: FAN

NEW YORK. Revista americană Billboard publică clasamentul artiştilor americani care au câştigat cel mai mult anul trecut. După cum era de aşteptat, Lady Gaga ocupă primul loc. De-abia lansată, noua piesă a cântăreţei, „Born This Way", este deja un succes.

Interpreta cu 17 milioane de albume vândute se află în fruntea clasamentului „Money Makers". În 2010, Lady Gaga a câştigat 30,5 milioane de dolari. Ea este urmată în clasament de Bon Jovi, cu 30,4 milioane de dolari, şi Roger Walters, fost membru al trupei Pink Floyd, care a primit anul trecut 24,4 milioane de dolari. Tânărul Justin Bieber se poate mândri cu cei aproape 22,4 milioane de dolari, sumă cu care ocupă locul al cincilea, după The Dave Mattheus Band - 23,9 milioane de dolari. Piesa „Born This Way" a fost una dintre cele mai aşteptate ale anului. Acuzaţiile de plagiat au luat o asemenea amploare, încât cântăreaţa a rupt tăcerea şi a reacţionat. Invitată la emisiunea lui Jay Leno, Lady Gaga a spus, referindu-se la critici: „Nu există niciun fan al Madonnei mai iubitor şi mai devotat decât mine", a spus Lady Gaga. Vocile critice au semnalat de fapt o prea mare asemănare a piesei „Born This Way" cu „Express Yourself" a Madonnei. „Vestea bună este că am primit un mail de la Madonna şi echipa ei, în care-mi transmit toată dragostea lor şi întreaga susţinere pentru piesă", a mai spus cântăreaţa.

SURSA: AGERPRES

Prima vizită va fi în Canada

TORONTO. Prinţul William şi viitoarea sa soţie Kate Middleton vor călători în Canada în această vară, în prima vizită oficială a cuplului princiar de după nunta din aprilie. Guvernatorul general al Canadei, David Johnston, a precizat ieri că această primă vizită oficială a cuplului princiar britanic se va desfăşura între 30 iunie şi 8 iulie. Cei doi vor vizita Alberta, Insula Prince Edward, Quebec, Ottawa şi Teritoriile de Nord-Vest, şi vor face şi o excursie în zona arctică. Cuplul princiar va participa şi la manifestările legate de Ziua Canadei, la 1 iulie, la Ottawa. Premierul canadian Stephen Harper i-a invitat pe cei doi să viziteze Canada, după ce şi-au anunţat logodna, în luna noiembrie a anului trecut.

SURSA: AGERPRES

VEDETĂ
Bingo, un câine din rasa Chow Chow, face deliciul Show-urilor canine din New York. FOTO: EPA

Prima execuţie în 2011

AUSTIN. Michael Wayne Hall, 31 de ani, a fost executat prin injecţie letală marţi, pentru răpirea şi uciderea în 2008 a unei tinere de 19 ani, a informat ministerul justiţiei din Texas, stat în care aceasta este prima execuţie din 2011. AFP relatează că execuţia a avut loc la închisoarea din Huntsville, după ce Curtea Supremă americană a refuzat s-o suspende. Avocaţii apărării au afirmat că Michael Hall are tulburări mentale care l-ar fi putut scuti de pedeapsa cu moartea, dar că Parchetul nu a ţinut seama de acest lucru, considerând că Hall este de fapt leneş şi depresiv. Complicele lui, Robert Neville, a fost executat în februarie 2009.

Texas, stat ultraconservator, este campionul pedepselor cu moartea în Statele Unite, cu 24 de execuţii în 2010.

SURSA: AGERPRES

Michael Wayne Hall FOTO: FAN

FONDAT 1989, APARE LA ARAD, TEL. 0257/281.802, E-MAIL: REDACTIA.JURNALARADEAN@INFORMMEDIA.RO; PUBLICITATE.JURNALARADEAN@INFORMMEDIA.RO

Claudia Boghicevici are iniţiative pentru pensionari
PAGINA 5

JURNAL ARĂDEAN

Keira Knightley, retrasă în „London Boulevard”
PAGINA 13

VINERI
18 FEBRUARIE 2011
ANUL XXIII, NR. 6256
20 PAGINI - 1,49 LEI

7° Temperaturile se vor situa între 2 şi 7 grade. Vântul va sufla cu 10 km/h

DIMINEAŢA | AMIAZA | SEARA

Astăzi, supliment programe TV pentru perioada 19 -25 februarie 2010. Se difuzează gratuit.

Poliţistul urma să fie internat

ARAD. Agentul de poliție din Vinga care s-a aruncat, ieri, de la etajul 2 al clădirii Universității "Aurel Vlaicu" din centrul orașului, urma să fie internat într-un spital pentru a primi ajutor specializat. **/P.10**

Au parafat contractul FOTO: S.B.

Şi-au pus parafa pe pod

SÂNPETRU GERMAN. Nicolae Ioţcu, preşedintele CCJA, a semnat, ieri, predarea amplasamentului pentru începerea lucrărilor de construcție a noului pod peste râul Mureș. Au participat parlamentarul Iustin Cionca, primarii din Pecica și Secusigiu și consilieri județeni. **/P.3**

LOTO 18 FEBRUARIE

6/49:	33, 21, 24, 1, 28, 5
NOROC	2974965
5/40:	23, 39, 2, 1, 40, 12
JOKER	16, 28, 37, 3, 35 + 19

BANCAR

Topul primelor 10 bănci după active.

	mld. lei
BCR	19,8
BRD	13,8
Raiffeisen	6,36
CEC	6,35
Banca Transilvania	6,3
Alpha Bank	6,24
Unicredit	5,97
Volksbank	5,78
Bancpost	3,94
ING	3,52

Grafica: Jurnal arădean sursa: ZF

11041
9 771220 748058

În şah etern cu Direcţia

Schimbarea din funcţie a lui Avram Fluieraş, director la Direcţia Agricolă Arad, nu este nici acum sigură şi definitivă.

ARAD. Direcția Agricolă și pentru Dezvoltare Rurală Arad a rămas, din nou, fără director. Deși lucrurile păreau să intre pe un făgaș normal, dat fiind faptul că Fluieraș a câștigat în instanță dreptul de a fi director, cele două părți nu găsesc încă o cale pentru împăcare. Ministerul Agriculturii a publicat pe pagina de internet anunțul de concurs pentru postul de director, post ocupat în ultimii ani de cunoscutul Fluieraș. Concursul ar urma să aibă loc în luna martie. Decizia a fost luată ca urmare a demiterii fostului director din funcție, întrucât acesta nu s-ar fi prezentat pentru aproximativ jumătate de an la serviciu. De partea cealaltă, Fluieraș susține că nu a semnat niciodată ordinul de numire și că, în continuare, are acțiuni de executare a statului pentru a fi repus pe funcție conform unei sentințe definitive și irevocabile. Nu doar Direcția Agricolă este în această situație: și la Agenția pentru Ocuparea Forței de Muncă Arad există o situație similară. Aici, fostul director Pascu se judecă direct cu Agenția Națională, care a emis, în decembrie 2010, un ordin de numire, dar actul nu este defel pe placul lui Ștefan Pascu. **/P.5**

OPERATIVI

Am reparat... semaforul

În urma sesizării apărute ieri în Jurnalul arădean, referitoare la pericolul din centrul Aradului, cauzat de semaforul aflat „în cădere”, obiectul situat în zona parcării din fața Gării a fost reparat de cei îndrituiţi. FOTO: MARGARETA SZEGŐ

Un arădean se judecă pentru căldură

Pentru că a considerat un ordin al ANRSC ca fiind abuziv, Cristian Gantner a dat statul în judecată.

ARAD. „Se desființează dreptul nostru la proprietatea privată și trebuie să facem ceva! Trebuie să ne opunem pentru că altfel nu mai avea pentru ce să trăim!”, explică arădeanul Cristian Gantner făcând referire la Ordinul 343/2010 al ANRSC privind plata energiei termice în condominii. Ordinul, multdiscutat atât la nivel național, cât și local, prevede ca fiecare consumator să achite o așanumită cotă parte indiviză și o cotă pentru energia termică aferentă părților comune. Nemulțumirea societății civile, din care face parte și Cristian Gantner, a fost iscată tocmai de plata (și procentul) acelei cote invidize care „ne încalcă nouă, cetățenilor, dreptul la proprietate”. Ca atare, Gantner a decis să se adreseze Curții de Apel București și să pornească un război juridic împotriva celor de la Autoritatea Națională de Reglementare ale Servicilor de Reglementare pentru Utilități Publice. Deși s-a adresat în nume propriu, arădeanul are ca sprijin și cele peste 500 de semnături adunate împotriva aplicări acestei noi reglementări. Scopul său este unul cât se poate de clar: declararea ordinului drept ilegal. **/P.9**

Tabăra din Moneasa, apreciată FOTO: FAN

Treburi de bucătărie la tabăra Moneasa

ARAD. Vicepreşedintele PNL Arad, Călin Abrudan, acuză conducerea DJTS că desființează cantina taberei de la Moneasa, în favoarea unei firme de catering. **/P.4**

După 25 ani, daţi afară din locuinţă

ARAD. Nicolae Brădean și familia sa sunt amenințați cu evacuarea casei în care locuiesc din anul 1985. Vechiul proprietar (cetățean german) a profitat de faptul că proprietatea a rămas întabulată pe numele său, iar Nicolae Brădean nu are niciun contract valabil pe locuință. **/P.6**

Cine umflă preţul apei reci la bloc

ARAD. Reprezentanții Uniunii Profesionale a Administratorilor subliniază că cele mai multe sesizări care vin dinspre consumatorii de apă rece și caldă din asociațiile de proprietari se referă mai ales la prețul pe metrul cub de apă rece. **/P.3**

Varga aşteaptă clarificarea situaţiei FOTO: L.S.

Îi ţine pe loc pe jucătorii noi

ARAD. Deși știu că nu sunt șanse de a se trece peste decizia de interzicere a promovării, cei de la UTA continuă să-i țină pe loc pe jucătorii noi aduși în probe, care deja au confirmat. Mai mult decât atât, Varga se pregătește, în continuare, cu echipa. **/P.11**

CONSILIUL BAROULUI ARAD

în conformitate cu dispoziţia Art. 53 din Legea Nr. 51/1995 completată şi modificată prin Legea Nr. 270/210 şi Art. 66 şi 68 din Statutul Profesiei, convoacă Adunarea Generală Ordinară a Baroului Arad pentru ziua de 11 martie 2011, ora 13:00 la HOTEL PARC ARAD - Faleza Mureş - Sala de Conferinţe.

(H-803919)

Spitalul Judeţean FOTO: JA

Un milion pentru Judeţean

ARAD. Banii au fost alocați de Ministerul Sănătății pentru începerea lucrărilor de reparații la Secția Anestezie-Terapie Intensivă. **/P.9**

REMEMBER: 18 FEBRUARIE

1546 A încetat din viaţă Martin Luther, reformator german, fondatorul bisericii luterano-protestante (n. 1483)

1564 A încetat din viaţă Michelangelo Buonarotti, pictor, sculptor, arhitect şi poet italian

1916 A murit Elisabeta de Neuwied, regina Elisabeta de România (n. 1843)

1925 S-a născut George Kennedy, actor american

1930 A fost descoperită planeta Pluto de către Clyde Tombaugh

1933 S-a născut Yoko Ono Lennon, cântăreaţă japoneză

John Travolta

1950 S-a născut Cybill Shepherd, actriţă

1954 S-a născut John Travolta, actor şi cântareţ american

1955 S-a născut Constantin Cotimanis, actor român

COMENZI TAXI

ALFA PLUS 949; 349.349
TAXI ALFA 945; 22.88.88; 25.25.26; 0723-200.301; 0745-50.60.70
TAXI ARAD 940; 0722-755.440; 0740-252.101

AU PLECAT DINTRE NOI

Belean Petru (1941), Gocan Maria (1934), Lupău Ioan (1949), Pilat Silvia (1932

anunţurile de deces se publică gratuit

TELEFOANE UTILE

☎INFORMATII TELEFONICE: 118.932; ☎ROBOT: 1958; ☎APEL UNIC DE URGENTA (SALVARE, POLITIE, Pompieri): 112; ☎PRIMARIA MUNICIPIULUI ARAD: Program de relatii cu publicul (camera 5) luni-vineri între orele 8-20. Tel.: 0257/284.744; tel. centrala: 0257/281.850; ☎S.C. E.ON GAZ ROMÂNIA - Sucursala Arad - Dispecerat si interventie telefon:0357/403.321; ☎DERANJAMENTE CURENT ELECTRIC: 0257/929; ☎INFORMATII CFR: 0257/231.777; ☎PROTECTIA CONSUMATORULUI: B-dul Revolutiei, nr. 50. Telefon: 0257/257.049; ☎GOSPODARIREA COMUNALA ARAD S.A.: 0257/270.352; 0729-009.033; 0257/270.352; ☎POLITIA DE FRONTIERA: 1959; ☎SC CET (Dispecerat şi interventie termoficare): 0357/412.244; 0257/ 231.367; 0357/412.233; ☎POLIŢIA LOCALĂ: 0257/939.

REŢETA ZILEI

Clătite cu dulceaţă de vişine

INGREDIENTE: Aluat de clătite:3 ouă, 500 ml apă minerală sau lapte, 1 plic zahăr vanilat, 300-400 gr făină, 1-2 linguri ulei, un vârf de cuţit cu sare, 150 ml ulei pentru copt clătitele, dulceaţă de portocale şi dulceaţă de vişine. **MOD DE PREPARARE:** Se bat ouăle cu zahărul vanilat, adăugăm apa sau laptele, 1-2 linguri ulei şi făină în ploaie, în timp ce amestecăm cu telul să nu facă cocoloaşe. Într-o tigaie se pune puţin ulei, surplusul se scurge şi se pune tigaia la încins. Când s-a încins, luăm cu un polonic din compoziţie şi turnăm în tigaie. Repede rotim tigaia, pentru întinderea compoziţiei şi lăsăm cam 3 min, după care cu un pic de îndemânare, aruncare întoarcem foaia de clătită pe partea cealaltă. Lăsăm tot 3 min, apoi răsturnăm pe un platou sau farfurie şi se umplu cu dulceaţă. Se servesc 2 clătite la porţie, o clătită cu dulceaţă de vişine şi o clătită cu dulceaţă de portocale. Poftă bună!

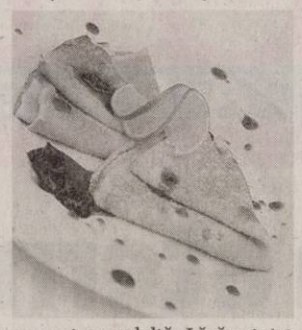

Pentru mai multe REŢETE intră pe **www.culinar.ro**

HOROSCOP

BERBECUL (III.21.-IV.20.)
Sunteţi tentat să vă angajaţi în mai multe activităţi în acelaşi timp. Nerăbdarea şi nervozitatea vă pot reduce randamentul.

GEMENII (V.21.-VI.21.)
Se pare că nu sunteţi în apele dumneavoastră. Vă sfătuim să nu vă asumaţi noi responsabilităţi, pentru că riscaţi să vă irosiţi energia.

LEUL (VII.23.-VIII.23.)
Este posibil să aveţi probleme de sănătate din cauza oboselii acumulate şi a stării de tensiune în care vă aflaţi. Ar fi bine să reduceţi ritmul de muncă.

BALANŢA (IX.24.-X.23.)
În cursul dimineţii sunteţi puţin cam agitat şi nu resuşiţi să vă controlaţi impulsivitatea. Riscaţi să provocaţi discuţii aprinse.

SĂGETĂTORUL (XI.23.-XII.21.)
Deşi treceţi printr-o perioadă dificilă pe plan financiar, reuşiţi să rămâneţi optimist şi încercaţi să vă mobilizaţi partenerii de afaceri.

VĂRSĂTORUL (I.21.-II.20.)
V-aţi propus să faceţi ceva folositor pentru casă. Puteţi să vă bazaţi pe intuiţie. În partea a doua a zilei s-ar putea să aveţi mici probleme de sănătate, trecătoare.

TAURUL (IV.21.-V.20.)
Se anunţă o zi tensionată, din cauza colaborării dificile cu un partener de afaceri. Se pare că aveţi opinii diferite în ceea ce priveşte o investiţie importantă.

RACUL (VI.22.-VII.22.)
Aveţi tendinţa de a deveni impulsiv. Vă sfătuim să fiţi prudent în tot ce faceţi. După-amiază primiţi o sumă importantă de bani.

FECIOARA (VIII.24.-IX.23.)
Vă sfătuim să evitaţi activităţile care necesită efort şi putere de concentrare. Puteţi să vă ocupaţi de probleme casnice.

SCORPIONUL (X.24.-XI.22.)
S-ar putea să aveţi o discuţie aprinsă cu o persoană tânără şi să spuneţi cuvinte jignitoare la adresa acesteia. Există pericolul să fiţi implicat într-un accident.

CAPRICORNUL (XII.22.-I.20.)
Sunteţi nemulţumit de tot ce se petrece şi aveţi tendinţa de a contrazice pe toată lumea. Vă recomandăm să acordaţi mai multă atenţie familiei.

PEŞTII (II.21.-III.20.)
Se pare că deveniţi irascibil din cauza schimbărilor de program. Dacă nu vă temperaţi nervozitatea, riscaţi să stricaţi relaţiile cu colegii de serviciu şi cu partenerul de viaţă.

ÎNREGISTRĂRI ÎN CAZ DE DECES

Biroul de Stare Civilă-Decese face înregistrări după următorul program: sâmbătă şi duminică, între orele 9.00-11.00. Tel.: 0257/281850.

SĂNĂTATE

CABINET GINECOLOGIC: Arad, B-dul Decebal nr. 11 (lângă Hotel Aradul). EFECTUĂM: DISPENSARIZARE ŞI ASISTENŢĂ LA NAŞTERE ÎN TIMIŞOARA ŞI ARAD, TEST PAP, ECO VAGINAL, CHIURETAJ. Programări la telefon: 0727.008.794.

PIEŢE/TÂRGURI

Astăzi este zi de piaţă la Ineu, Lipova, Covăsânţ, Mişca, Moneasa, Şepreuş, Şimand, Vladimirescu, Şeitin. Tot astăzi se organizează târguri săptămânale la Ineu, Şepreuş, Şimand.

„Jurnal arădean" vă ascultă

Între orele 11 - 13, la telefonul 0257.280943, redactorul nostru vă stă la dispoziţie.

ARAD. D-na **Bodea Terezia** din Arad str. Rândunicii, nr. 65 ne spune că a văzut pe cuponul de pensii că i-au fost reţinuţi 45 de lei pentru CAS. Cititoarea noastră ne informează că este pensionară pe Legea 189 („legea cu deportaţii") şi ştie că este scutită de orice reţineri din pensie. D-na Mihaela Vasil, directorul Casei Judeţene de Pensii Arad, vă răspunde că aveţi scutire doar pentru îndemnizaţia pe legea specială dar (pentru pensia pe care o mai aveţi), conform Ordonanţei de urgenţă 107/2010, se plăteşte CAS la veniturile mai mari de 740 lei.

D-na **Crişan Mariana** locuieşte în zona UTA şi a observat că se crapă pereţii la casă. Ar vrea să ştie unde se poate adresa pentru o expertiză la clădire. Vă recomandăm să vă adresaţi la Inspectoratul de Stat în Construcţii (str. Dr. I. Suciu, nr. 7 bis; telefoane: 0257-253477, 0257- 255281)

Dl. **Cioroboiu Radu** este nemulţumit că RCS-RDS a scos din grila de programe TV 5, singurul post francez, deşi s-a abonat la „pachetul" cu acest canal. **JA-V.F.**

SUDOKU

ÎNCEPĂTORI

REGULI: În fiecare bloc sunt câteva cifre între 1 şi 9, stabilite dinainte. Acestea trebuie completate cu cifrele lipsă, în aşa fel încât fiecare număr să figureze o singură dată. De asemenea, cifrele de la 1 la 9 trebuie să figureze o singură dată atât pe rândurile orizontale cât şi pe coloanele verticale ale celor nouă blocuri luate împreună.

				3			8	5
	5	9		6		1	2	
	1				9	4	3	6
			6	7	2			
1	3		9	4		2		
		6	1			7		9
	8	1		9	6			
4	6	5					9	1
9		3			8		5	2

AVANSAŢI

		6			7			5
	4		1					9
7		3	2					
	5		3			8	2	
		2				1		
	8	4			2		6	
					1	5		6
4					6		1	
5			4			3		

Soluţiile jocurilor din numărul precedent:

ÎNCEPĂTORI

9	1	8	2	4	5	6	3	7
4	2	6	3	7	9	1	5	8
7	3	5	6	8	1	2	9	4
6	5	2	8	9	4	7	1	3
3	8	4	1	6	7	9	2	5
1	9	7	5	3	2	8	4	6
8	4	1	9	5	6	3	7	2
2	7	3	4	1	8	5	6	9
5	6	9	7	2	3	4	8	1

AVANSAŢI

5	8	6	2	7	4	3	9	1
7	2	3	9	1	5	8	4	6
1	9	4	3	6	8	2	5	7
3	4	2	6	5	7	1	8	9
9	6	7	8	3	1	5	2	4
8	5	1	4	9	2	6	7	3
6	7	8	5	4	3	9	1	2
2	1	9	7	8	6	4	3	5
4	3	5	1	2	9	7	6	8

CURS VALUTAR

DENUMIREA VALUTEI	BNR	BCR		BRD		San Paolo Bank		Banca Românească		MKB Nextbank		Alpha Bank		Casa de schimb LUXOR	
		C	V	C	V	C	V	C	V	C	V	C	V	C	V
Euro	4,25	4,20	4,28	4,18	4,33	4,18	4,31	4,22	4,27	4,21	4,29	4,18	4,32	4,24	4,27
Dolar SUA	3,13	3,09	3,21	3,06	3,20	3,08	3,18	3,11	3,16	3,08	3,19	3,04	3,22	3,09	3,13
Forint	0,0157	0,0150	0,0161	0,0146	0,0163	0,0145	0,0165	-	-	-	-	-	-	0,0156	0,0159
Gram aur	138														

Vremea

Vineri, 18 februarie

www.aradon.ro

LA ORA 6

-3° Temperatura va fi între 2-3 grade . Vântul va sufla cu 10 km/h, dinspre ESE

LA ORA 18

6° Temperatura va fi între 4-6 grade.Vântul va sufla cu 8 km/h, dinspre NNE

ZIUA PRECEDENTĂ

Arad	4°C	Umiditate:	97%
Lipova	4°C	Presiune:	757mmHG
Chişineu- Criş	4°C	Precipitaţii:	70 %
Săvârşin	4°C	Vânt:	13 km/h
Sebiş	4°C	Direcţie vânt:	SE

SOARELE

Răsare: 07:34
Apune: 18:04

AZI

Temperaturile se vor situa între 2 şi 7 grade. Vântul va sufla cu 10 km/h, dinspre ESE.

FAZELE LUNII

03. 02. | 11. 02. | 18. 02. | 25. 02.

VINERI	SÂMBĂTĂ	DUMINICĂ	LUNI
2° 7°	0° 4°	-2° 4°	-3° 3°
ploaie	lapoviţă	parţial noros	parţial noros

CALENDAR

Biserica ortodoxă: Sf. Leon, Ep. Romei; Sf. Agapit, Ep. Sinadei (Harţi)
Biserica greco-catolică: Sf Leon cel Mare, papa Romei; Sf Bernadeta Soubirous. (Harţi)
Biserica romano-catolică: Sf. Bernadeta Soubirous, fc.

PROGNOZĂ PENTRU TREI ZILE

Temperaturile minime vor fi cuprinse între -3 şi 2 grade, iar cele maxime între 3 şi 7 grade.

Temp.minime: -3 la -2° C
Temp.maxime: 3 la 7° C

JURNAL ARĂDEAN
Str. Poetului nr. 1C, Arad
BRAT Auditat de BRAT
Reclamaţii difuzare: 0257/ 228586

Director editor: Mircea Ţîşcă (8471)
Secretariat: 0257.281802 (centrala), fax - 0257.280655
Şef departament difuzare: Carmen Csordas
Marea publicitate: 0257.280904 (int. 8488); Mica publicitate: 0257.210775
Tiparul executat la: SC Inform Media SRL, Calea Torontalului, DN 6, km 5,7, Timişoara

Editor coordonator: Adriana Barbu (8410) Responsabil de număr: Vasile Filip
Secretar general de redacţie: Gabriela Groza (8417) Departamente: Eveniment: Simona Butaru (8412), Monica Ardelean (8446), Alin Gherasim, Politic: Tristan Mihuţa (8431), Simion Todoca (8425); Economic: Andreea Pintea (8419), Margareta Szegö (8435); Cultură, Învăţământ: Vasile Filip (8428); Social: Diana Duţu (8429); Sport: Daniel Scridon (8427), Adrian Hărţău (8433), Leo Sfăra (8434);
Tehnoredactare: Ghizela Şerban, Ramona Vidulescu
REDACŢIE : tel. 0257.281802 (centrala); fax 0257.280655 (int. 8490), 0257.281797 (int.8489); e-mail:redactia.jurnalaradean@informmedia. ro, adevaruldearad@informmedia.ro, publicitate.jurnalaradean@informmedia.ro, publicitate.adevarul@informmedia.ro

Noul pod va înlocui mijloacele vechi de trecere peste Mureş FOTO:S.B.

Şi-au pus parafa pe pod

Construcţia podului Pecica - Sânpetru German poate începe, predarea amplasamentului având loc ieri.

SÂNPETRU GERMAN. Nicolae Ioţcu, preşedintele Consiliului Judeţean Arad, a semnat, ieri, predarea amplasamentului pentru începerea lucrărilor de construcţie a noului pod peste râul Mureş. La eveniment au participat parlamentarul Iustin Cionca, primarii din Pecica şi Secusigiu şi consilieri judeţeni. Termenul de execuţie a podului este 22 luni de la semnarea contractului, 3 luni pentru întocmirea proiectului tehnic, respectiv 19 luni pentru execuţie. Valoarea totală a proiectului este de 28.615.838,36 lei, sursa de finanţare fiind bugetul Consiliului Judeţean Arad.

35 de secunde

Prin construcţia podului peste râul Mureş se va asigura legătura directă între oraşul Pecica, situat pe malul drept al râului, şi localităţile de pe malul stâng: Felnac, Sânpetru German, Secusigiu, Satu Mare (pe DJ 682) şi în continuare spre localităţile din judeţul Timiş: Periam, Sânnicolaul Mare, Cenad, Igriş, respectiv cu localităţile din aval, de pe malul drept al Mureşului: Semlac, Şeitin, Nădlac (pe DJ 709D). Se estimează un număr de peste 45.000 de locuitori care vor beneficia de construcţia acestui pod. „Investiţia este deosebit de importantă şi necesară pentru locuitorii de pe cele două maluri ale Mureşului, contribuind la creşterea nivelului de trai al cetăţenilor, va asigura confort şi siguranţă în trafic, precum şi scurtarea timpului de transport dintre localităţi. În prezent, traversarea râului Mureş se realizează cu bacul, în condiţii deosebite şi periculoase pentru cetăţeni", a declarat Nicolae Ioţcu.

Prin construirea podului, traseul Pecica - Sânpetru German se scurtează cu 38,45 km (47,65-9,2 km). Timpul de traversare a Mureşului se estimează a se realiza în doar 35 secunde. În prezent, traversarea râului Mureş se realizează cu bacul într-o perioadă cuprinsă între 10-30 minute.

JA – S.B.

PISTE DE BICICLIŞTI

Podul va avea o lungime totală de 444 metri şi va fi prevăzut, pe ambele părţi ale carosabilului, cu trotuare şi piste de biciclişti.

Cine umflă preţul apei reci la bloc

Contoarele prost montate şi vasele de toaletă vechi cresc preţul apei reci .

ARAD. Reprezentanţii Uniunii Profesionale a Administratorilor Arad subliniază că cele mai multe sesizări şi reclamaţii care vin dinspre consumatorii de apă rece şi caldă din asociaţiile de proprietari se referă mai ales la preţul pe metrul cub de apă rece. „Contoarele prost montate, vasele de toaletă vechi şi inventivitatea unor proprietari sunt principalele motive pentru care tot mai mulţi arădeni reclamă un preţ mare la apa rece", subliniază Ladislau Heveşi, preşedintele Uniunii Profesionale a Administratorilor Arad.

Ladislau Heveşi a precizat că nu contestă că mai există asociaţii în care preţurile se calculează „după ureche", cauza principală fiind însă diferenţa dintre indexul contorului de branşament, cel facturat de furnizor, şi suma contoarelor de apartament.

REZERVOARELE, VINOVATE?

„Cea mai mare parte a diferenţelor de cantităţi la apă rece provin de la WC- uri. Vasele vechi, cu garnitură la clopot sunt consumatoare lente dar sigure de apă rece, care nu sunt sesizate de repartitoarele de apartament, dar contorul de branşament sesizează 20-30 apartamente şi înregistrează", a mai adăugat Ladislau Heveşi.

„Aceste contoare de apartament nu pot fi comparate în nici un fel cu contorul de branşament datorită diferenţelor de precizie. În legislaţie, începând din 2004, contoarele de apartament sunt denumite repartitoare de costuri. În perioada 1998-1999, când s-au montat circa 90 la sută din aceste repartitoare, existau zeci de instalatori persoane fizice autorizate, dar insuficient pregătite. Aşa se explică faptul că 70-80 la sută din repartitoare au fost montate necorespunzător. Adică, în toate poziţiile posibile mai puţin orizontală, aşa cum cere fabricantul", a declarat Ladislau Heveşi. JA – S.B.

Se sesizează diferenţe la preţul pe metrul cub de apă rece FOTO: JA

A mai rămas o zi pentru parcări

Ultima zi pentru parcările din Vlaicu

ARAD. Înscrierea la cea de a treia încercare de atribuire a locurilor de parcare neatribuite în zona Predeal şi Fluturilor (20 de locuri) şi a celor la care foştii chiriaşi au de gând să renunţe la expirarea contractului a ajuns la final. Astăzi este ultima zi în care cei interesaţi mai pot depune cerere pentru a licita sau a primi prin atribuire directă un loc de parcare între blocurile din Vlaicu. Data şi locul licitaţiei vă vor fi comunicate ulterior. JA-A.B.D.

(H-805271)

Tufa din imagine contine 32 de rasaduri asezate in sistem piramidal

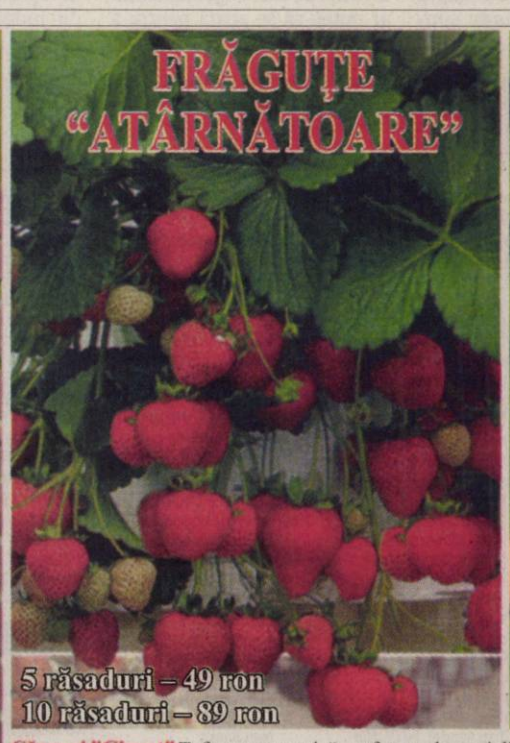

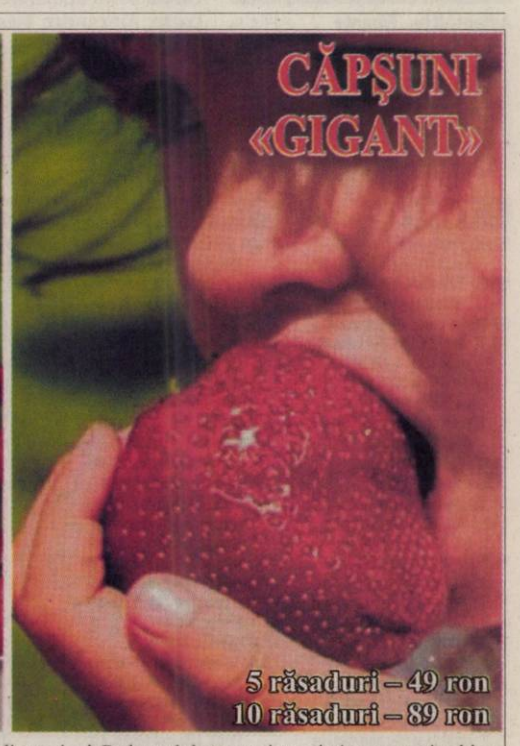

Căpşuni "Gigant" Tufa este puternică, cu frunze de mari dimensiuni. Pedunculul are grosimea de 1 cm, menţine bine căpşunile. De pe unele tufe se pot recolta până la 2,2 kg, o singură dată. Căpşunile sunt mari, de până la 100 g. **Fragute "Atârnătoare".** Soi deosebit, destinat cultivării în jardiniere, pe balcoane sau în ghivece suspendate. Încep să înflorească şi să rodească imediat după sădire, formând vrejuri lungi şi pline de frăguţe din iunie până toamna târziu. În perioada de maturitate dă recolte foarte bogate. **Căpşuni urcători.** Acest soi de căpşuni urcători este considerat ca fiind printre cele mai bune de pe piaţă, la ora actuală, recomandat, în aceeaşi măsură, atât datorită aspectului deosebit cât şi a fructelor foarte dulci şi gustoase. Planta se înalţă prin vrejuri foarte lungi şi foarte puternice, pe care le puteţi atârna sau lega de spaliere, grilaje, garduri, la o înălţime de până la 1,5 m! Primele căpşuni mari, de culoare roşu-aprins, le veţi putea culege deja în anul următor după sădire! Fructele se pot recolta continuu până la 6 luni pe an, începând din vară şi până la primele geruri, la fel de mari, dulci şi în cantitate constantă.

Pentru a putea primi răsadurile, trebuie să completaţi citeţ cuponul şi să-l expediaţi la adresa următoare:

«DIS MC» 410017 ORADEA 1 OP1 CP 126. Tel. 0 359 801 300

Denumirea produsului	Pretul	Cantitatea
CĂPŞUNI URCĂTOARE (0101)		
CĂPŞUNI «SUSPENDATE» (0110)		
CĂPŞUNI «GIGANT» (0102)		

Dumneavoastră veţi primi coletul cu răsadurile într-un ambalaj special la oficiul poştal de care apartineti unde îl şi achitaţi. Plata se face la oficiul poştal în momentul primirii coletului. Produsul se expediază cu puţin timp înainte de perioada de sădire **(martie-mai).** Si este însotit de instructiuni complete, color, de plantare si ingrijire. In cazul in care articolul nostru nu vi se potriveste, aveti posibilitatea returnarii intr-o perioada de 10 zile de la data primirii coletului. **www.domicad-ro.com**

Numele şi prenumele

Codul poştal Telefon

Judeţul Comuna(satul) Oraşul

Strada Nr. Ap. JA 7

DIS Mail Company S.R.L., Str. Nicolaus Olahus nr. 60, Oradea, jud. Bihor. Telefon reclamati 0359 174 302.

Declaraţii scandente în februarie

ARAD. Vineri, 25 februarie, este ultima zi în care contribuabilii mai pot depune la unităţile fiscale teritoriale formularele: 392A „Declaraţie informativă privind livrările şi prestările de servicii efectuate în anul 2010"; 392B „Declaraţie informativă privind livrările de bunuri, prestările de servicii şi achiziţii efectuate în anul 2010" şi 393 „Declaraţie informativă privind veniturile obţinute din vânzarea de bilete pentru transportul rutier internaţional de persoane, cu locul de plecare din România în anul 2010".

Cele trei formulare de declaraţii informative se depun, în format electronic, la registratura organului fiscal competent sau la poştă, prin scrisoare recomandată şi vor fi însoţite, obligatoriu, de formularele editate cu ajutorul programului de asistenţă, semnate şi ştampilate, conform legii.

Contribuabilii mijlocii definiţi potrivit legii, vor depune declaraţiile menţionate prin mijloace electronice de transmitere la distanţă. **JA-A.P.**

Aşteptaţi la... Finanţe FOTO: JA

Copiii, principalii clienţi ai taberei de la Moneasa FOTO:FAN

Treburi de bucătărie la tabăra Moneasa

Vicepreşedintele PNL Arad, Călin Abrudan, se teme că DJTS urmăreşte să desfiinţeze tabăra.

ARAD. Călin Abrudan, vicepreşedinte al PNL Arad, îl acuză pe şeful DJTS, Alexandru Meszar, că duce tabăra de la Moneasa spre desfiinţare. Pentru început, spune Abrudan, cantina taberei, în care s-a investit, pentru ca bucătăria şi sala de mese să se încadreze în standarde civilizate, va fi desfiinţată, iar personalul, disponibilizat. Din aceasta, spune liderul liberal, are de câştigat o firmă de catering-nu se ştie a cui- la serviciile căreia se va apela. De cealaltă parte, Alexandru Meszar spune că Abrudan nu este suficient documentat, deoarece : „nu există personal. Când am venit pe funcţie, erau doi angajaţi, un portar şi un administrator, în urma reducerii de personal la comasarea tineretului cu sportul. Portarul şi administratorul nu au voie să facă mâncare, să angajez nu am voie, aşa că sunt obligat să apelez la o firmă de catering".

> Meszar a fost pus acolo ca să continue desfiinţarea taberelor
> **CĂLIN ABRUDAN**

Contrareplică

Abrudan: „Tocmai că sunt documentat.Când spuneam de personal, mă refeream în special la administrator, care este foarte apreciat pentru tot ceea ce face, dar nu convine din punct de vedere al culorii politice. Apoi, în loc să apeleze la firma de catering, dl. Meszar ar putea să se zbată pentru a angaja măcar o parte din personalul disponobilizat, doar a fost numit de UDMR, iar UDMR-ul primeşte tot ce vrea de la PDL. Numai că, domnia sa a fost pus acolo tocmai ca să continue opera de desfiinţare a taberelor, începută de către administraţia PDL. Tocmai de aceea, se poartă ca şi cum DJTS ar fi moşia lui. De exemplu, un club privat, Atletico, este sprijinit nefiresc de mult de către o instituţie care ar trebui să vină în sprijinul tuturor tinerilor din judeţ". **JA-S.T.**

Modificări din oficiu la Fisc

ARAD. Vectorul fiscal privind impozitul pe venitul din salarii începând cu perioada fiscală ianuarie 2011, al contribuabililor care au organizate sedii secundare cu minimum 5 angajaţi, a fost modificat din oficiu potrivit Ordinului Preşedintelui A.N.A.F. nr. 52/2011, publicat în Monitorul Oficial nr. 68 din 26 ianuarie 2011. Astfel, a fost înscrisă obligaţia de declarare a impozitului pe venitul din salarii în vectorul fiscal al contribuabililor plătitori de salarii care, la data menţionată, nu au înscrisă în vectorul fiscal această obligaţie declarativă şi a fost anulată obligaţia de declarare a impozitului pe venitul din salarii din vectorul fiscal al sediilor secundare cu minimum 5 angajaţi, potrivit legii.

„Începând cu aceeaşi dată a fost transferată evidenţa electronică a îndeplinirii obligaţiilor declarative privind impozitul pe venitul din salarii de la organele fiscale la care sunt înregistrate sediile secundare cu minimum 5 angajaţi la organul fiscal competent pentru administrarea contribuabilului care a înfiinţat respectivele sedii secundare", punctează Călin Arusti, purtător de cuvânt al DGFP Arad. **JA-A.P.**

În instanţă, pentru recuperarea taxelor

Ioan Bej FOTO: S.T.

ARAD. Preşedintele organizaţiei municipale a PC Arad, Ioan Bej, a anunţat că organizaţia oferă asistenţă juridică gratuită locuitorilor din Sânicolau, Bujac şi Gai care doresc să îşi recupereze banii plătiţi în contul creşterii impozitelor şi taxelor, ca urmare a noii zonări. Bej a participat la o întâlnire cu mai mulţi cetăţeni din Bujac, decişi să atace în instanţă deciziile privind impozitarea, întrucât nu beneficiază de facilităţile pentru care plătesc, lucrările fiind departe de finalizare. Ioan Bej a afirmat că acţiunea se va face pe bază de liste, pe care arădenii din cartierele respective sunt invitaţi să le semneze, la sediul PC Arad. Există şi posibilitatea unor acţiuni individuale, dar aceasta ar însemna, efectiv, blocarea activităţii instanţei, o acţiune comună fiind de preferat, durata fiind mult mai mică, iar decizia urmând să fie valabilă în cazul tuturor celor înscrişi pe liste. **JA-S.T.**

Programe TV Vineri, 18 Februarie

TVR 1
07.00 **Telejurnal matinal.** Sport (criptat) Meteo (I)
08.00 **Telejurnal matinal.** Sport (criptat) Meteo (II)
09.00 **Dovadă de iubire.** (s.)
10.10 **ÎnTRECEREA ANILOR.** cu Mircea Radu (I) (r.)
11.20 **ÎnTRECEREA ANILOR.** cu Mircea Radu (II) (r.)
12.50 **Legendele palatului: prinţul Jumong.** (r.)
14.00 **Telejurnal.** Sport (criptat) Meteo
14.45 **Istorii de buzunar.** (r.)
14.50 **Amintiri din istorie.** (s., Australia, 2007)
15.00 **Tribuna partidelor parlamentare**
15.35 **Parlamentul României**
16.30 **Europa mea.** (r.)
17.00 **Meseria brăţară de aur.** (r.) Valoarea unui bun meseriaş nu se demonetizează niciodată, modul în care descriem munca şi ne raportăm la ea, da.
17.30 **Vizor monden.** (r.)
18.00 **Telejurnal.** Meteo
18.30 **Legendele palatului: prinţul Jumong.** (s.)
20.00 **Telejurnal**
20.40 **Tema zilei.** Meteo
21.00 **O dată'n viaţă.** (I) Best of
22.00 **O dată'n viaţă.** (II) Best of
23.10 **Cititorul.** (dramă, SUA, 2008) Cu: Kate Winslet, Ralph Fiennes, Bruno Ganz. Regia Stephen Daldry. Dramă, film inspirat după un roman de Bernhard Schlink, publicat în 1995. Adolescentul de 15 ani Michael Berg, îmbolnăvindu-se de scarlatină, i se face rău şi se prăbuşeşte pe stradă. Este ajutat si condus până acasă de către Hanna Schmitz, o femeie misterioasă, mult mai în vârstă decât el.
01.15 **Eurovision 2011**
01.20 **Tezaur folcloric.** (reluare)

PRO TV
07.00 **Ştirile Pro Tv.** Ce se întâmplă, doctore? Omul care aduce cartea
10.00 **Călătoria spre familie.** (r.)
12.00 **Tânăr şi neliniştit.** (r.) Cu zeci de premii, cu actori ce îşi trăiesc viaţa pe platourile de filmare, identificându-se cu personajele, cu căsătorii, divorţuri ca-n filmele care se respectă, cu controverse ce-i uimesc chiar şi pe cei mai mari admiratori, serialul continuă să reprezinte un miracol, un univers care a cuprins şi a cucerit milioane de telespectatori.
13.00 **Ştirile Pro Tv**
13.45 **O regină cu greutate.** (comedie, SUA, 2008) Regia. Peter Levin Cu: Nikki Blonsky, Annie Potts, Lily Holleman, Liz McGeever
16.00 **Tânăr şi neliniştit.** (s.)
17.00 **Ştirile Pro Tv**
17.45 **Happy Hour**
19.00 **Ştirile Pro Tv.** Sport
20.30 **Românii au talent**
22.15 **Resident Evil: Dispariţia.** Regie: Russell Mulcahy (acţiune, Franţa, Australia, Germania, Marea Britanie, SUA 2007) Cu: Milla Jovovich, Oded Fehr, Ali Larter, Iain Glen, Ashanti, Christopher Egan
00.15 **Pe urmele unui criminal în serie.** Regie: Stephen Kay (thriller, SUA 2005) Cu: Robert Forster, Michael Michele, Maury Chaykin, Mimi Kuzyk, Gregg Henry, Donna Goodhand
02.00 **Resident Evil: Dispariţia.** (r.)
03.30 **Pe urmele unui criminal în serie.** (r.)
05.00 **Promotor.** (r.)
05.30 **Happy Hour.** (r.) O oră de veselie cu muzică live, dans, poveşti de viaţă deosebite...

ANTENA 1
06.00 **Observator**
08.00 **Matinal: 'Neatza**
10.00 **In gura presei.** cu Mircea Badea. Mircea Badea realizează o nonconformistă revistă a publicaţiilor sub titlul "În gura presei". Pe parcursul emisiunii el supune atenţiei telespectatorului cele mai interesante ştiri apărute în presa cotidiană, săptămânală şi lunară. Deosebirea dintre programul pe care îl realizează Mircea şi emisiunile pe aceeaşi temă ale altor televiziuni este că el este spontan, firesc şi natural fără a introduce mecanic nişte texte.
11.00 **Film artistic**
13.00 **Observator**
14.00 **Benny Hill.** (s.)
14.30 **Reality-show: Next Top Model.** by Cătălin Botezatu (r.)
16.00 **Observator**
17.00 **Acces direct**
19.00 **Observator.** cu Andreea Berecleanu Sport
20.20 **Film artistic**
23.45 **Film artistic**
02.30 **Observator.** (r.)
04.45 **Acces direct.** (r.) Emisiune axată pe actualitatea de zi cu zi, în care «vedetele» sunt oamenii obişnuiţi, cu problemele, bucuriile, grijile şi întâmplările lor ieşite din comun. Reporterii speciali aduc în atenţia telespectatorilor precum şi a publicului din platou cazuri impresionante de viaţă, subiecte sociale dar şi ştiri mondene din actualitatea fierbinte a vedetelor şi personalităţilor autohtone.

Redacţia Jurnal TV nu îşi asumă răspunderea pentru eventualele modificări survenite în programele TV, după închiderea ediţiei

HBO
07.55 **Pe platourile de filmare**
08.25 **Evan Atotputernicul.** Comedie, SUA, 2007. Cu: Steve Carell, Morgan Freeman, Lauren Graham, John Goodman
10.00 **Hoţul de maşini.** Comedie, Canada, 2010. Cu: Rossif Sutherland
11.30 **Antrenorul de golf.** Comedie, SUA, 1998. Cu: Tom Arnold, James Kirk, Rene Tardif
13.05 **Numărul pe septembrie.** Documentar, SUA, 2009. Cu: Anna Wintour
14.35 **Cursa spre Witch Mountain.** Aventuri, SUA, 2009. Cu: Dwayne Johnson, Annasophia Robb, Alexander Ludwig
16.15 **Ţi-l prezint pe Dave.** Comedie, SUA, 2008. Cu: Eddie Murphy, Elizabeth Banks
17.45 **The Rocker.** Comedie, SUA, 2008. Cu: Rainn Wilson, Christina Applegate, Teddy Geiger
19.30 **Filme şi vedete**
20.00 **Imperiul din Atlantic City.** Ep. 3 - Broadway Limited Dramă, SUA, 2010.
21.00 **Imperiul din Atlantic City.** Ep. 4 – Anastasia Dramă, SUA, 2010.
22.00 **Fata care s-a jucat cu focul.** Thriller, Suedia, 2009. Regia: Daniel Alfredson. Cu: Michael Nyqvist, Sofia Ledarp, Lena Endre
00.10 **Vorbeşte cu mine.** Dramă, SUA, 2007. Regia: Kasi Lemmons. Cu: Don Cheadle, Chiwetel Ejiofor, Cedric the Entertainer, Taraji P. Henson, Mike Epps
02.10 **În sexcursie.** Comedie, SUA, 2008. Cu: Josh Zuckerman, Amanda Crew, Clark Duke, James Marsden, Seth Green
04.00 **Dezonoare.** Dramă, Australia, 2008.

CULTURAL
07.30 Duhovnicul de la miezul nopţii 08.30 Minorităţi 09.00 Art@.ro 10.00 Istoria aproape 11.00 În căutarea dimensiunii ascunse 12.00 Jurnalul cultural 12.30 Ordinea cuvintelor 13.00 Săptămâna culturală 14.00 La porţile ceriului 14.30 Global 3000 15.05 Înapoi la argument 16.15 Minorităţi 17.00 Români de top 17.30 Lecţia de privit 17.55 Oameni mari la TVR 18.00 Concertele TVR Cultural 19.00 Global 3000 19.30 Cinema dreaming 20.00 Renaşterea 21.00 Jurnalul cultural 21.30 Profil, poveste, personaj 22.30 Agonie si extaz 00.55 Timpul Chitarelor

AXN
07.00 Îngerul întunecat I 08.00 Mesaje de dincolo III 09.00 Lost – Naufragiaţii VI 10.00 Stargate. Atlantis IV 11.00 The Amazing Race Asia II 12.05 Mesaje de dincolo III 13.05 Îngerul întunecat I 14.00 Stargate. Atlantis IV 15.00 Lost – Naufragiaţii VI 16.00 The Amazing Race Asia II 17.05 Mesaje de dincolo III 18.05 Îngerul întunecat I 19.05 Stargate. Atlantis IV 20.05 CSI. New York - Criminaliştii VI 21.05 CSI. New York - Criminaliştii VI 21.45 Zoom 22.05 Genesis I 23.15 Operaţiunea de salvare V 00.15 CSI. New York - Criminaliştii VI 01.15 Genesis I

B1
07.00 Documentar 07.30 Documentar 08.00 Ministar - best of 09.00 La limită - best of 10.00 Documentar DW 10.30 Documentar DW 11.00 DW 12.00 Lumea în 10.000 de minute - best of 13.00 Documentar DW (r.) 13.30 Film românesc (r.) 14.40 Teleshopping 15.00 Vedetele se întreabă(r.) 15.30 360° best of 16.30 Destinaţii la cheie(r.) 17.00 Pasul fortunei realizator Urania 19.00 Puterea exemplului 20.00 Film românesc 22.00 Codul lui Oreste 00.00 Cinemas (r.) 01.00 DW 01.30 Preluare Fashion TV

PRIMA TV
07.45 Intalnirea inimilor (r.) 08.20 Sport cu Florentina 09.00 Fermier. Caut nevasta! (r.) 10.30 Johnny Kapahala. Inapoi in Hawaii (r.) 13.00 Povestirile ratoiului 14.00 Intalnirea inimilor - telenovela, India 15.00 Ancheta militara (r.) 16.00 Ca sa ramai langa mine – drama, Germania 2004 17.30 Mondenii 18.00 Focus 18 19.00 Focus Sport 19.15 Povestirile ratoiului 19.30 Cireasa de pe tort 20.30 Liceenele din Beverly Hills – comedie, SUA 1995 22.30 Trasnitii 23.15 Mondenii 00.00 Cenusa si nisip – drama, SUA 2002 02.00 Numere – serial drama, SUA

PROCINEMA
08.00 La servici (r.) 08.30 Balada lui Cable Hogue (r.) 10.45 Happy Hour 12.15 La servici (s.) 13.30 Echipa de urgenţă (r.) 14.30 Între artă şi ştiinţă (r.) 15.30 Zâmbete într-o pastilă (s.) 16.00 Prietenii tai (r.) 17.00 Un tata disperat (comedie, SUA, 1989) Regie: Stan Dragoti 19.00 Monk (s.) 20.00 Eu, tu si Ovidiu (comedie, Romania, 1977) Regie: Geo Saizescu Cu: Violeta Andrei, Vasilica Tastaman, Sebastian Papaiani, Florin Piersic 22.30 Pericol Nuclear Regie. Stephen Frears (dramă, SUA, 2000) 00.30 Jaf in trei (comedie, SUA, 2003)

ANTENA 2
05.00 Misterele trecutului (Documentar, SUA) 06.00 Harta vieţii (r.) 08.30 Trăieste sănătos (r.) 10.00 Dincolo de aparente (r.) 11.30 Rai da' buni (r.) 13.30 Agentul VIP (r.) 15.30 Trăieste sănătos 17.00 Harta vieţii (cu Nicoleta Svârlefus) 17.30 Oops! Cu Oana si Cosmina 19.00 Celebri sau nu la Mihaela Tatu 21.00 Agentul VIP (emisiune realizată de Cristian Brancu) 23.00 Saturday Night Live 00.00 Mari dezastre: Explzia de gaz metan (documentar, SUA) 01.00 Crime Odioase (documentar SUA)

ACASĂ
05.30 Dragoste nebună (s.) 07.00 Dragoste nebună (s.) 08.30 Esmeralda (r.) (s.) 10.00 Paradisul blestemat (s.) 11.30 Paradisul blestemat (s.) 12.45 O mare de pasiune (r.) (s.) 13.45 Teleshopping 14.30 Iubire şi onoare (r.) (s.) 15.30 Clase 406 (s.) 16.25 Vremea de ACASĂ 16.30 Esmeralda (s.) 17.30 Poveştiri adevărate - emisiune cu poveşti reale despre viaţă, prezentată de Ioana Maria Moldovan 18.30 O mare de pasiune (s.) 19.30 Teresa (s.) 20.30 Căutând-o pe Elisa (s.) 22.30 Demon şi înger (s.) 00.30 Clase 406 (s.) 01.30 Gheaţă de foc (s.) 03.45 Poveştiri adevărate (r.)

CINEMAX
07.00 Oferă-mi plăcere! Comedie, Franţa, 2009. Cu: Emmanuel Mouret, Judith Godreche 08.30 Bun venit acasă, Roscoe Jenkins! Comedie, SUA, 2008. Cu: Martin Lawrence, Margaret Avery 10.20 Balonul alb Dramă, Iran, 1995. Regia: Jafar Panahi. 11.45 Marele Santini 13.40 Cei mai buni regizori de la Hollywood - Paul Schrader 14.10 Viaţa mea de câine 15.50 Giulia nu are întâlniri noaptea 17.35 Luptătorul din New Orleans 19.10 Mişcarea de rezistenţă 19.30 Oferă-mi plăcere! 21.00 Băieţii din viaţa mea 23.10 Aventurile lui Power 00.40 Joc periculos 4

DIVA
08.00 Amy. Amy interpretează rolul unei avocate rămasă singură, cu un copil, care se întoarce în oraşul natal, pentru a prelua un post de judecător. 09.00 Războiul lui Foyle 11.00 Amy 12.00 În mintea Ericăi I 13.00 Fetele Gilmore IV 14.00 Ţinutul vinului 16.00 Crimele din Midsomer: Sabia lui Guillaume 18.00 Lege şi Ordine XI 19.00 În mintea Ericăi I 20.00 Fetele Gilmore IV 21.00 Misterele insulei Shadow: Mirele dispărut 22.50 Plăcerea de a ucide

ANTENA 3
06.00 Ştiri 10.00 Previziunile zilei cu Sabina Iosub 11.00 Se întâmplă în România cu Maria Coman 12.00 Ştiri 13.00 Se întâmplă în România cu Maria Coman 14.00 Ştiri 15.00 Esenţial cu Alina Petrescu 17.00 100 min cu Alessandra Stoicescu 18.45 La ordinea zilei cu Dana Grecu şi Radu Tudor 20.00 Ştirea zilei cu Gabriela Vrânceanu Firea 21.00 Subiectiv cu Răzvan Dumitrescu. Emisiunea se adresează tuturor românilor, va aborda problemele arzătoare ale acestora. 22.00 Conexiuni cu Valentin Stan 23.00 Vorbe grele cu Victor Ciutacu 00.00 Ştiri 00.45 La ordinea zilei (r.)

M1
06:50 Dimineaţa 10:00 Antena 10:55 Living 13:01 Ştiri 13:30 Express Carpatin 14:00 Vecinii (s) 14:35 Magazine regionale 15:30 Trecătoarea 16:00 Naţiune şi apărare 16:30 Pe urmele soldaţilor dispăruţi 17:00 Arca 17:30 Ştiri 17:55 Poftiţi la un ceai! 18:40 India (s) 19:30 Duelul (s) 20:30 Ştiri 21:05 Răcoritor (emisiune de divertisment) 22:05 Seara 22:40 Paul Savage (film Franţa) 24:15 Religii 24:35 Stiri

REDACŢIA NU ÎŞI ASUMĂ RESPONSABILITATEA PENTRU EVENTUALELE SCHIMBĂRI

DISCOVERY
10.00 Vânătorii de mituri 11.00 Meserii murdare 12.00 O pradă mortală 13.00 Cum se fabrică 14.00 Secundele dinaintea dezastrului 15.00 Top Gear 16.00 Mega constructori 17.00 Meserii murdare 18.00 O pradă mortală 19.00 Cum se fabrică diverse lucruri? Această serie ne arată cum se fabrică cele mai obişnuite şi mai prozaice lucruri. 20.00 Tehnici esenţiale de supravieţuire 21.00 Top Gear 22.00 Fenomene stranii 00.00 Monştrii din corpul uman 01.00 Tehnici esenţiale de supravieţuire.

Transporta ilegal lemne pe Valea Crişului

BÂRSA. Localităţile Bârsa, Sebiş, Buteni şi Gurahonţ au fost luate cu asalt de către poliţiştii Serviciului Ordine Publică şi inspectori ai Direcţiei Silvice Arad. Scopul a fost organizarea unei acţiuni pe Valea Crişului, care a vizat tăierile ilegale de arbori şi transportul ilegal de material lemnos. Poliţiştii spun că în cadrul acţiunii au fost verificate mai multe autovehicule care transportau lemne. Astfel, oamenii legii l-au prins pe Daniel B., în vârstă de 45 de ani, din localitatea Bonţeşti care transporta, cu un camion, 4 metri steri lemn de foc din specia cer. La controlul actelor, poliţiştii au constatat că bărbatul avea avizul de însoţire expirat. Oamenii legii au aplicat o amendă în valoare de 3.000 de lei şi au confiscat lemnele în acest caz. **JA – I.C.**

ACCENTE

Tristan Mihuţa

Cum ar fi fost, dacă nu era

Soarta unei ţări depinde întotdeauna şi de conducătorii pe care îi are. Aşa că, adesea, încerc un exerciţiu de imaginaţie şi mă gândesc cum ar fi arătat România fără Ion Iliescu. Pentru că, la începutul anilor '90, câştigase simpatia întregii Europe, ca apoi s-o piardă din cauza mineriadei din iunie 1990. Ar fi fost mineriade dacă nu era Iliescu în fruntea ţării? Cred că nu.

Dar evenimentele de la Târgu Mureş, din martie 1990, cum s-ar fi sfârşit, dacă nu era Iliescu? Ar mai fi rămas România întreagă ori ar fi avut soarta Yugoslaviei, aşa cum fusese plănuit de cei care au recurs la provocare? Poate că astăzi aveam o ţară mai mică. Oricum, Ion Iliescu ne-a marcat evoluţia, democraţia, devenirea economică... Era ancorat în trecut şi temător, ezitant în faţa noului, ceea ce ne-a costat.

Acum, îl avem pe Traian Băsescu, în care, de la bun început, am văzut un histrion, un actor capabil să câştige simpatia publicului cu trucuri ieftine. Cum ar fi evoluat România fără el? Mai calm. Şi nu am fi avut criza aceasta atât de lungă - care e mai mult decât efectul crizei mondiale, pe care majoritatea ţărilor au şi uitat-o. Pensionarii nu s-ar fi trezit că li s-a tăiat din pensie.

> Dacă nu ar fi existat Băsescu, Alianţa DA ar fi fost, probabil, şi astăzi la guvernare

Să nu uităm ca Băsescu a intenţionat să reducă pensiile şi mai mult, cu 15 la sută, dar l-a împiedicat Curtea Constituţională. Am fi avut, dacă nu era Băsescu, un guvern mai capabil şi un premier adevărat, nu un om de paie care doar execută ce îi porunceşte Zeus. Parlamentul ar fi dezbătut legile temeinic şi nu ar fi adoptat legi, extrem de importante pentru ţară, la pachet - fără ca mulţi dintre parlamentari nici măcar să ştie ce conţine „pachetul". Dacă nu ar fi existat Băsescu, Alianţa Dreptate şi Adevăr ar fi fost, probabil, şi astăzi la guvernare, dar aşa s-a ales praful de ea, din pricina Jucătorului.

Fără un om atât de avid de putere, incapabil să facă parte dintr-o echipă, am fi fost o ţară normală. Un altul nu ar fi folosit expresii tâmpite cu privire la alte ţări şi la adresa conducătorilor lor. Nu am fi fost atât de izolaţi şi eram la doar câteva zile de a fi primiţi în spaţiul Schengen. Dar, din păcate, avem în fruntea statului un personaj care subordonează totul - de la partid, la popor - interesului său, poftei sale de putere.

tristan.mihuta@informmedia.ro

În şah etern cu Direcţia

Schimbarea din funcţie a lui Avram Fluieraş, director la Direcţia Agricolă Arad, nu este nici acum elucidată de Stat.

ARAD. „Domnul Avram Fluieraş a luat act de numire dar nu şi-a exercitat atribuţiile (nu s-a prezentat nici măcar la lucru -n.r.).

Pe cale de consecinţă a fost demis, iar acum Ministerul Agriculturii organizează concurs pentru ocuparea postului de director executiv", ne-a explicat telefonic Monica Nadiu, director delegat la DADR Arad.

Avram Fluieraş continuă acţiunile în instanţă FOTO: FAN

Explicaţiile lui Fluieraş

Povestea devine şi mai interesantă pentru că, aşa cum era de aşteptat, Fluieraş spune îşi continuă acţiunile în instanţă şi că nu a semnat niciodată actul de numire din vara anului trecut.

„Să vă povestesc eu ce s-a întâmplat. Am fost chemat la biroul de relaţii cu personalul întrucât mi s-a spus că a venit ordinul de numire. Când am ajuns acolo am cerut o copie a respectivului ordin, iar semnătura mea a fost dată pentru a certifica faptul că am ridicat copia ordinului. La citirea numirii am avut, însă, neplăcuta surpriză să constat că, de fapt, Ministerul nu a ţinut cont de decizia definitivă şi irevocabilă a Curţii de Apel Timişoara şi m-a repus în funcţie cu data de 7 iulie 2010, nu cu 23 mai 2009", a explicat Fluieraş.

Locţiitor... dar nu

Cât despre numirea lui Ovidiu Cardoş ca locţiitor al său, Avram Fluieraş a punctat: „înainte de a vedea ordinul, am avut o întâlnire cu domnul Cardoş în biroul dânsului. În acel context am semnat o decizie de a-l numi locţiitor de director executiv, dar acest fapt s-a petrecut înainte ca eu să văd ordinul şi, ca atare, pentru mine nu are nicio importanţă". Cum s-ar spune.... încurcate sunt Căile Domnului, cu sau fără semnătură.

INCERTITUDINE LA AJOFM

Şi în cazul Agenţiei Judeţene pentru Ocuparea Forţei de Muncă Arad continuă incertitudinea. Ştefan Pascu a fost repus în funcţie în luna decembrie, dar nu a venit la birou. Potrivit lui Horia Ocolicean, director adjunct, procesul s-a purtat strict între Ştefan Pascu şi ANOFM, Agenţia Judeţeană nefiind implicată, nici măcar ca martor.

ANDREEA PINTEA
andreea.pintea@informmedia.ro

CARP-ul îşi extinde activitatea

ARAD. Vicepreşedintele Comisiei de Muncă şi Protecţie Socială a Camerei Deputaţilor, Claudia Boghicevici, a enumerat câteva dintre amendamentele adoptate de Comisie, de natură să lărgească sfera de activitate a caselor de ajutor reciproc ale pensionarilor. Astfel, acestea vor putea desfăşura şi alte activităţi decât cele enuntaţe în scopul principal: organizarea de activităţi culturale, artistice, turistice şi de agrement, folosind mijloace proprii sau închiriate; prestarea unor servicii cu tarife reduse pentru membrii caselor de ajutor reciproc ale pensionarilor şi membrii de familie aflaţi în întreţinerea acestora, folosind munca unor pensionari, membri ai casei respective; administrarea de case de odihnă şi tratament; organizarea de ateliere pentru reparaţii diverse; prestarea unor servicii medicale la tarife care să acopere cheltuielile materiale şi salariile personalului specializat în cadrul cabinetelor medicale şi stomatologice individuale care funcţionează potrivit legilor in vigoare.„Comisia noastră este permanent preocupată de găsirea unor soluţii pentru sprijinirea pensionarilor, inclusiv prin angrenarea lor în activităţi care se adresează tot lor. Este o formă de contracarare a pericolului excluziunii sociale a celor care ies la pensie", declară Claudia Boghicevici **JA-S.T.**

Claudia Boghicevici FOTO:S.T.

Afişul evenimentului FOTO:FAN

„Design Atelier 2011 S1"

ARAD. Facultatea de Design din cadrul UAV Arad vă invită la expoziţia semestrială a studenţilor „Design Atelier 2011 S1" care va fi deschisă până în data 19 martie a.c. la Galeria de Arta „Delta". Vernisajul va avea loc sâmbată, 19 februarie, la ora 18; expoziţia va fi prezentată de artistul plastic, conf. univ. dr. Onisim Colta. **JA-V.F.**

Nou
Varice?
Tratament eficient şi modern !!
Tratăm varicele prin Scleroterapie Asistată Ultrasonografic (UGS) :
- fără operaţie chirurgicală
- fără anestezie – este nedureroasă
- fără cicatrici postoperatorii
- fără absenţa de la serviciu / concediu medical
- pacientul işi poate desfăşura activitaţile zilnice obişnuite în câteva ore de la intervenţie.

HEMOROIZI? FISURI ANALE?
TRATAMENT FĂRĂ OPERAŢIE
Sunt folosite cele mai noi tehnici practicate in Comunitatea Europeană:
- Investigaţiile videocomputerizate
- Fototermocoagularea în spectru infraroşu
- Excizia cu unde de radiofrecvenţă

Colonoscopie şi Ecografie Abdominală Gratuite în cadrul tratamentului!
10% reducere din costul tratamentului pentru pensionari
Arad: 0257 213 888
LaurusMedical clinics
www.laurusmedical.ro

Se pregătesc de Balul Mărţişorului

ARAD. Conform tradiţiei, Liga Judeţeană a Pensionarilor din Arad va sărbători, în curând, zilele de 1 şi 8 Martie prin organizarea Balului Mărţişorului. Ajuns la ce-a de a treisprezecea ediţie, evenimentul va avea loc la Restaurantul Laser (Casa Sindicatelor), în data de 8 Martie, între orele 14.00-22.00. „Este o sărbătoare dedicată soţiilor, mamelor, colaboratoarelor, prietenelor noastre pensionare, cărora dorim să le oferim posibilitatea de a depăna amintiri împreună, de a discuta despre viaţa de ieri şi de azi" - spune Vasile Vegheş, preşedinte al Ligii Judeţene a Pensionarilor Arad. La Balul Mărţişorului sunt aşteptaţi peste 300 de participanţi. „Vom avea 270 de «contribuabili», adică participanţi care îşi vor plăti meniul cu 30 de lei. Dintre aceştia, 130 sunt din municipiu şi 140 de la filialele pe care le avem în judeţ. De asemenea, vom avea 50 de invitaţi de la cluburile partenere din Ungaria: Oroshaza, Lökösházа, Kytigyhaza, Bekescsaba. Lor li se adaugă alte 10 persoane din partea oficialităţilor locale" - precizează Vasile Vegheş.

De câte ori prind ocazia, se distrează la maximum FOTO:D.D.

Petrecăreţii vor avea parte de un meniu copios, de muzică bună (asigurată de orchestra „Gogoaşă şi Matei"), de tombolă şi, cu siguranţă, de multă distracţie. **JA-D.D.**

Daţi afară din locuinţă după 25 ani

Familia Brădean va fi evacuată din casa în care a locuit din 1985, dar pentru care nu a avut niciun contract.

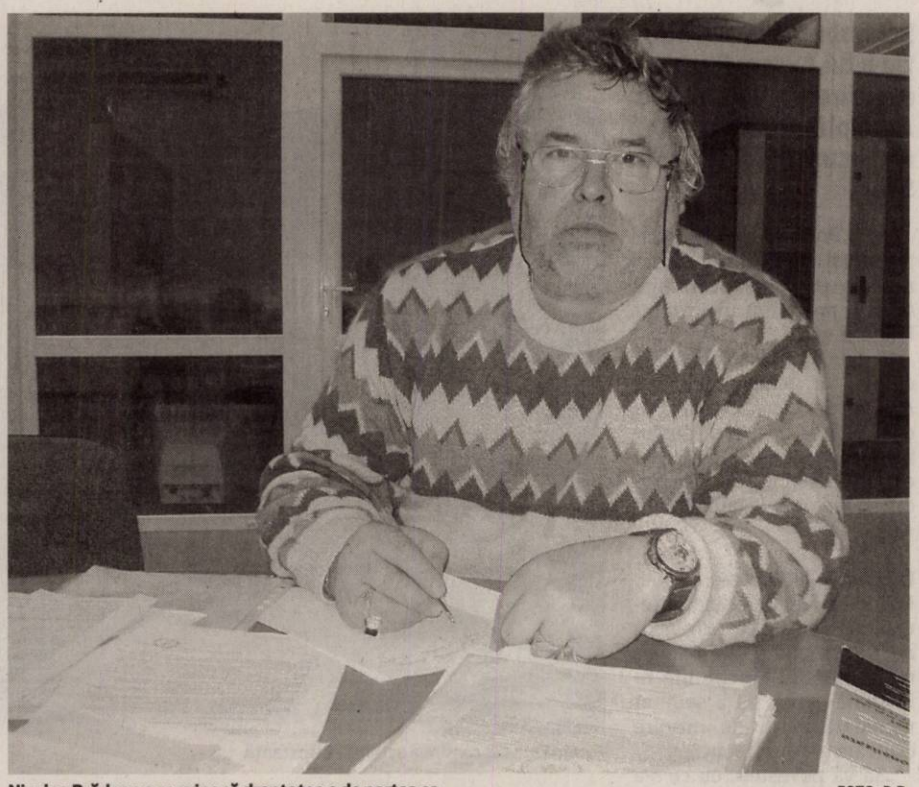

Nicolae Brădean e convins că dreptatea e de partea sa FOTO: D.D.

ARAD. Situaţie neplăcută pentru arădeanul Nicolae Brădean şi familia sa. Ei riscă în orice moment să fie daţi afară din casa în care locuiesc din anul 1985. Aceasta se găseşte în cartierul Cadaş, pe strada Rosmarinului nr.4.

Familia Brădean - soţ, soţie şi trei copii - a ajuns să locuiască aici după ce „Arădeanca" i-a acordat bărbatului - pe vremea aceea lăcătuş la fabrică - această casă în schimbul unui apartament primit anterior de la Combinatul Chimic (vechiul său loc de muncă).

A primit despăgubiri

„Casa a aparţinut unei nemţoaice, Sollner Terezia, care a plecat în RFG în data de 10.06.1974 şi a refuzat înapoierea.

Un an mai târziu, la 09.09.1975, Comisia CM a aprobat stabilirea definitivă a acesteia în RFG - aşa cum rezultă din actul nr. 15.571 din 29.11.2010 al Serviciului Paşapoarte. Acest document vine în contradicţie cu actul nr. 9944 din 16.10.2008, eliberat de Consiliul Judeţean Arad, unde se spune că Sollner Terezia a plecat din ţară fără forme legale.

Instanţa explică această contradicţie prin rezoluţia dată de Parchetul de pe lângă Judecătoria Arad în dosarul 7224/P/2008: «În cursul anului 1989, autor necunoscut a operat modificări în Registrul Consiliului Judeţean Arad la rubricaţia familiei Sollner». De ce este importantă modificarea operată în Registrul Consiliului Judeţean? Pentru că, dacă în acea vreme plecai din ţară cu forme legale (iar aprobarea stabilirii definitive în RFG de către Comisia CM pentru Sollner Terezia, asta certifică: că a plecat cu forme legale), atunci primeai despăgubiri pentru casă. Iar dacă ai primit despăgubiri, nu mai ai dreptul să o revendici. Casa este, totuşi revendicată pentru că în CF apare numele Sollner Terezia. Dar nu se ţine cont de faptul că ea a fost despăgubită de statul român pentru acea casă" - susţine Nicolae Brădean, într-o sesizare remisă redacţiei.

> Nimeni nu l-a luat în considerare pentru că nu are dreptate
>
> AV. FLOARE STÂNEAN

Nemţii, proprietari tabulari

De partea cealaltă, av. Floare Stânean, reprezentant legal al Tereziei Sollner, face următoarele precizări: „Deşi vrea să pară foarte cinstit, eu zic că domnul Brădean este necinstit. El nu a avut niciodată contract legal pe locuinţa respectivă. A făcut schimb cu această casă, dar nu şi-a dus actele până la capăt. Şi a stat 20 de ani în locuinţa asta fără să plătească chirie la nimeni - nici la proprietarii care au plecat în Germania, nici la statul român care - hai să zicem - ar fi fost proprietar.

Nici statul nu şi-a făcut treaba până la capăt că nu şi-a întabulat proprietatea pe care a preluat-o în baza Decretului 223 cu plecarea nemţilor afară. Nemţii au rămas astfel proprietari şi, fiind proprietari tabulari şi Brădean Nicolae neavând niciun contract valabil, am făcut evacuarea. Am câştigat la Judecătorie, am câştigat la Tribunalul Arad, am câştigat la Curtea de Apel Timişoara. Sentinţă definitivă şi irevocabilă."

Am întrebat-o pe doamna avocat dacă e adevărat că nemţii au fost despăgubiţi pentru casă, căci de la despăgubire porneşte întregul demers al lui Nicolae Brădean. Iată ce ne-a răspuns av. Stânean: „Nu are el cu asta nicio treabă.

Asta e problema statului român. Dacă statul român cere ceva de la oamenii ăştia înapoi e problema statului român.

Dacă statul român nu şi-a întabulat proprietatea, acum nu se mai poate face nimic. Nu e problema lui cum au plecat nemţii.

Problema lui este că el nu a avut niciodată contract - nici măcar de închiriere - încheiat pe casa asta şi nemţii sunt proprietari tabulari."

DIANA DUŢU
diana.dutu@informmedia.ro

Pregătesc Conform Construct & Instal

ARAD. Expo Arad Internaţional pregăteşte cel mai important eveniment dedicat construcţiilor şi instalaţiilor din vestul ţării, târgul Confort Construct & Instal.

Cea de-a XVII-a ediţie a expoziţiei se va desfăşura în perioada 24 - 27 martie 2011, târgul reunind pe suprafaţa interioară şi pe cea exterioară a complexului Expo Arad Internaţional firme de profil din România, Ungaria şi Grecia.

JA-A.P.

Târgul din 2010 FOTO: FAN

Premii naţionale la Chimie

ARAD. La a 45-a Olimpiadă Naţională de Chimie, care a avut loc, recent, la Timişoara, lotul Aradului a fost reprezentat de opt elevi din clasele VIII-XII. Dintre aceştia s-au remarcat: Gal Robert Adrian (cl. a VIII-a, Şcoala Generală Nr. 5 Arad, prof. Liliana Lupşa) şi Robea Cristian (cl. a IX-a, Colegiul Naţional „Moise Nicoară", prof. Cristina Crişan), care au luat premiul III; Suciu Dragoş (cl. a VIII-a, Colegiul Naţional „Elena Ghiba Birta", prof. Flavia Stan) şi Gianga Tiberiu Marius (cl. a XII-a, Liceul Teoretic „Vasile Goldiş", prof. Marius Lazea), care au obţinut menţiuni.

JA-V.F.

PSD Arad îi atacă pe parlamentarii locali ai Puterii FOTO: A.B.D.

Inconsecvenţă, pentru funcţii, la PD-L

Preşedintele PSD Arad, Dorel Căprar acuză parlamentarii de Arad că nu ţin cont de interesele ţării.

ARAD. Dorel Căprar, liderul local al PSD, este de părere că „ar trebui schimbat tot Guvernul" şi a acuzat ieri, în cadrul unei conferinţe de presă parlamentarii PD-L Arad că, şi acum, pun înainte de toate interesele de partid. „Duminică au votat pentru Boc, azi nu îl mai doresc. Interesul de partid primează în faţa interesului ţării. Parlamentarii arădeni chiar s-au comportat ca nişte saci de cartofi, aşa cum au fost etichetaţi în trecut de primar", a precizat Căprar.

Reprezentanţii PSD Arad consideră, în plus, că „doar înlocuirea lui Emil Boc nu va rezolva problemele ţării, fiind nevoie de schimbarea întregului guvern incompetent şi corupt" şi acuză faptul că parlamentarii PDL de Arad susţin înlocuirea lui Emil Boc din considerente de imagine şi nu cauza incapacităţii acestuia de a gestiona guvernarea. „Singurul scop pe care aceşti oameni îl urmăresc este să rămână la putere, cu orice preţ", a concluzionat Dorel Căprar.

JA- A.B.D.

Anunţă campania de primăvară

ARAD. Agenţia de Plăţi şi Intervenţie pentru Agricultură - Centrul judeţean Arad anunţă că, în perioada 01.03.2011 - 16.05.2011, sub deviza „Lucrezi pământul, depui cererea de sprijin şi accesezi fonduri europene! APIA te aşteaptă !" se va desfăşura campania de depunere a cererilor pentru accesarea formelor de sprijin pe suprafaţă, pentru fermele cu suprafaţa de cel puţin 1 hectar, alcătuit din parcele mai mari de 0,30 ha.

Începând din acest an, depunerea cererilor se va face numai în format electronic, folosind aplicaţia IPA - online.

Gheorghe Alda FOTO: A.P.

Mărturisitorii din închisorile comuniste

ARAD. La Editura Meteor Press a apărut cartea „Mărturisitorii din închisorile comuniste. Minuni. Mărturii. Repere"

Cândva, au mărturisit un crez, iar mulţi au plătit cu viaţa pentru aceasta.

„Acum, ne veghează din împărăţia cerurilor", cum spune titlul unui capitol din această carte.

Cândva, au fost ocărâţi şi înjosiţi cum un om cu mintea întreagă nici nu-şi poate închipui.

Acum, sunt cinstiţi în biserici şi mănăstiri, asemenea unor sfinţi, precum şi sunt.

Schimbare pentru Codul Pensionarilor

ARAD. Dacă până nu demult pensionarii arădeni vorbeau despre organizarea unui referendum pentru adoptarea Codului Pensionarilor, acum demersul lor s-a transformat în... iniţiativă legislativă.

Conducerea Ligii Judeţene a Pensionarilor Arad FOTO: D.D.

„În urmă cu o săptămână a avut loc Consiliul Director al Federaţiei «Unirea» a Pensionarilor din România, unde s-a stabilit să facem un comitet de iniţiativă pentru ca, în baza art.74 din Constituţie, să lansăm o iniţiativă legislativă privind Codul Pensionarilor şi înfiinţarea Autorităţii Naţionale a Persoanelor Vârstnice. Vrem să-i angrenăm în această acţiune şi pe parlamentarii arădeni, implicarea lor conferind veridicitate iniţiativei noastre legislative. E mai simplu şi mai sigur să facem o iniţiativă legislativă, şi nu un referendum" - susţine Ilie Cerna, preşedinte de onoare al Ligii Judeţene a Pensionarilor Arad.

JA-D.D.

Mărţişoare confecţionate de copii FOTO: FAN

Proiectul „Din nou împreună"

ARAD. Elevi ai Şcolii Generale Nr 8. (beneficiari) şi preşcolari ai Grădiniţei PP 10,,Furnicuţa"Arad, (voluntari) s-au „exprimat creativ de 1 Martie."Activitatea cuprinsă în cadrul proiectului educaţional judeţean SNAC, coordonator prof. psiholog Angela-Carmen Plăcintar, director C.J.R.A.E, a urmărit dezvoltarea cooperării în echipă şi a solidarităţii prin colaborare a voluntarilor cu beneficiarii.

Copiii, coordonaţi de învăţătoarele Hanţiu Mariana, Tămăşdan Ionela, Păcurar Carolina şi voluntarii, coordonaţi de educatoarele Roja Florica, Ostafi Lucia, Iagyi Jelmira, Gomboş Maria, Niculescu Vasilica, s-au bucurat de clipe minunate în care au confecţionat adevărate ,,opere de artă" , mărţişoare şi felicitări, după care voluntarii au oferit cu generozitate dulciuri, musafirilor.

Lucrările au fost evaluate de doamnele prof. Mihaela Păcuraru, profesor de artă plastică de la Liceul de specialitate , director prof. Mladin Sofia, de la Şcoala Generală nr 8 şi director prof. Tamba Marioara, Grădiniţa pp10,,Furnicuţa"Arad.

JA-V.F.

Olimpiade judeţene la Română şi Latină

ARAD. În acest weekend se desfăşoară două olimpiade şcolare judeţene. Astfel, sâmbătă, 19 februarie, începând cu ora 9.30, la Şcoala Generală Nr. 5 Arad va avea loc faza judeţeană la Olimpiada de „Limbă, comunicare şi literatură română". Participă 684 de elevi calificaţi la faza pe centre (536 elevi din clasele V-VIII şi 158 de elevi din clasele IX-XII).

Ziua următoare, duminică 20 februarie, tot de la ora 9.30, este programată faza judeţeană a olimpiadei de Limba latină. În concursul care va avea loc la Grupul Şcolar „Iuliu Maniu" Arad vor participa peste 60 de elevi de liceu.

JA-V.F.

Explozie soldată cu 32 de morţi

LONDRA. Cel puţin 32 de persoane au murit în urma unor explozii produse joi la o bază a armatei din capitala comercială a Tanzaniei Dar es Salaam, au declarat oficiali citaţi de BBC News Online.

Exploziile au durat câteva ore la baza militară Gongola Mboto, iar locuitorii au fost sfătuiţi să rămână în casele lor şi să stea departe de ferestre. În urma incidentului, aeroportul din oraş a fost închis, potrivit Ministerului britanic de Externe. Potrivit şefului Statului Major al armatei, generalul Abdurahman Shimbo, a declarat că 32 de persoane au murit în urma acestor explozii, majoritatea fiind locuitori din zonele învecinate. Anterior, premierul Mizengo Pinda afirmase că au fost recuperate 17 cadavre.

SURSA:MEDIAFAX

PROTESTE
Cel puţin 12 persoane au fost rănite joi, la Sanaa, în cursul confruntărilor între protestatari şi susţinătorii regimului. Protestatarii, majoritatea studenţi au fost atacaţi de susţinători ai Congresului Popular General (CPG), înarmaţi cu bare metalice şi pietre. „Poporul solicită căderea regimului", au strigat studenţii, unii atacând şi ei cu pietre.

FOTO: EPA

365 de egipteni au fost ucişi

CAIRO. Aproximativ 365 de persoane au fost ucise şi alte 5.500 au fost rănite în timpul celor 18 zile de manifestaţii în Egipt, care au condus la înlăturarea de la putere a preşedintelui Hosni Mubarak, a anunţat miercuri Ministerul Sănătăţii. "Numărul total al persoanelor ucise în evenimentele produse în Egipt este de aproximativ 365 (...) iar 5.500 au primit îngrijiri din cauza rănilor", a explicat ministrul Sănătăţii , Sameh Farid, într-o declaraţie citată de agenţia oficială Mena. Manifestaţiile au început la 25 ianuarie şi au condus la îndepărtarea de la putere a preşedintelui Mubarak şi înlocuirea lui cu un consiliu militar la 11 februarie.

Proteste însângerate FOTO:EPA

SURSA:MEDIAFAX

PPE susţine aderarea la Schengen

SOFIA. Partidul Popular European (PPE) susţine aderarea României şi Bulgariei la spaţiul Schengen până la sfârşitul lui 2011, a declarat joi Mario David, vicepreşedintele partidului, citat de site-ul Novinite.com. Hotărârea politică privind aderarea celor două ţări membre ale Uniunii Europene (UE) poate fi luată în iunie, a declarat Mario David, pentru postul naţional bulgar de radio. În urmă cu două luni, el a condus grupul de lucru al PPE pe această temă. Grupul a fost creat după ce Franţa şi Germania au declarat oficial că o posibilă aderare la Schengen a celor două ţări, în această perioadă, ar fi prematură. „Eu cred că poziţiile Franţei şi Germaniei au avut la bază o hotărâre politică luată înainte de prezentarea rapoartelor tehnice. Sper ca evaluarea din martie să arate că ultima problemă, cea de la frontiera bulgaro-turcă, a fost soluţionată", a spus Mario David. Grupul de Evaluare Schengen (Sch-Eval) a aprobat, luni, rapoartele tehnice asupra nivelului de pregătire al Bulgariei de a adera la spaţiul Schengen. Potrivit raportului, Bulgaria a îndeplinit criteriile Schengen în privinţa implementării SIS/SIRENE, dar este necesar să depună eforturi suplimentare pentru a face faţă problemelor de la frontiera cu Turcia.

SURSA: MEDIAFAX

Munca „la negru", sancţionată aspru

Codul muncii: Amendă de până la 40.000 lei pentru angajări fără contract individual de muncă

BUCUREŞTI. Primirea la muncă a până la trei persoane fără încheierea unui contract individual de muncă va fi sancţionată cu amendă de la 30.000 lei la 40.000 lei pentru fiecare persoană identificată, fără a depăşi valoarea cumulată de 100.000 lei, conform proiectului de lege pentru modificarea şi completarea Legii nr. 53/2003 - Codul Muncii, cu modificările şi completările ulterioare. De asemenea, prestarea muncii de către o persoană fără încheierea unui contract individual de muncă se va sancţiona cu amendă de la 500 la 1.000 de lei.

Infracţiune

„Constituie infracţiune şi se pedepseşte cu închisoare de la 6 luni la 1 an sau cu amendă penală fapta persoanei care în mod repetat stabileşte pentru salariaţii încadraţi în baza contractului individual de muncă salarii sub nivelul salariului minim brut pe ţară garantat în plată, prevăzut de lege", menţionează proiectul de act normativ. Acesta prevede o sancţiune asemănătoare şi în cazul în refuzul repetat al unei persoane de a permite, potrivit legii, accesul inspectorilor de muncă în oricare dintre spaţiile unităţii sau de a pune la dispoziţia acestora documentele solicitate, potrivit legii. Primirea la muncă a mai mult de trei persoane, fără încheierea unui contract individual de muncă constituie de asemenea infracţiune.

Muncă doar cu forme legale FOTO:JB

Reţinut pentru trafic de minore

VASLUI. Un fost poliţist din Vaslui a fost reţinut miercuri de către procurorii Direcţiei de Investigare a Infracţiuni de Criminalitate Organizată şi Terorism sub acuzaţia de trafic de minore, pe care le racola şi pe care, potrivit anchetatorilor, le plasa inclusiv poliţiştilor şi jandarmilor din Vaslui. Potrivit informaţiilor oferite de anchetatori, Alin Remus Patrichi, în timp ce era angajat al Poliţiei Municipale Vaslui, a racolat mai multe minore, pe care le-ar fi obligat să se prostitueze. Printre clienţi, au fost inclusiv poliţişti şi jandarmi.

SUA supraveghează navele iraniene

WASHINGTON. Statele Unite au anunţat miercuri că „supraveghează" două nave care traversează Marea Roşie şi care ar fi, potrivit Israelului, două nave de război iraniene care se îndreaptă spre Mediterana. Vorbind despre o „provocare", ministrul israelian al Afacerilor Externe, Avigdor Lieberman, a dat asigurări că aceste „două nave de război iraniene se presupune că vor traversa Canalul Suez, pentru a trece prin Mediterana, în drum spre Siria". Dacă informaţia israeliană este confirmată, va fi pentru prima dată, din 1979 şi până în prezent, când nave de război iraniene

traversează Canalul Suez. La Washington, Philip Crowley, purtătorul de cuvânt al Departamentului de Stat, a dat asigurări că Statele Unite „supraveghează ce fac", el confirmând că se referă la aceleaşi nave la care se referea ministrul israelian.

SURSA:MEDIAFAX

Fostul preşedinte tunisian Ben Ali este în comă

PARIS. Fostul preşedinte tunisian Ben Ali, care a părăsit ţara la 14 ianuarie şi s-a refugiat în Arabia Saudită, a intrat în comă după ce a suferit un atac cerebral, susţine un jurnalist francez specialist în Tunisia, relatează Le Monde, în ediţia electronică.Ben Ali (foto) „a fost victima unui atac cerebral şi transportat de urgenţă la spitalul din Djedda. Fostul preşedinte a fost internat în această instituţie rezervată prinţilor saudiţi sub o identate falsă, din motive de securitate. Starea sa este considerată îngrijorătoare", scrie jurnalistul Nicolas Beau pe blogul său. Potrivit aceloraşi surse de la Tunis ale jurnalistului, Ben Ali s-ar afla în comă. Site-ul JSSNews, care „a obţinut informaţii de la un diplomat care îşi exercită funcţia în Orientul Mijlociu" confirmă declaraţiile jurnalistului francez.

SURSA:MEDIAFAX

Englezii vor schimbarea sistemului electoral

LONDRA. Un referendum pentru schimbarea sistemului electoral în vederea alegerilor legislative din Marea Britanie va fi organizat la 5 mai, după adoptarea, în Camera Lorzilor a unui proiect de lege care autorizează o consultare populară pe această temă. Deputaţii britanici sunt în prezent aleşi prin scrutin uninominal majoritar cu un tur. Referendumul va propune trecerea la un vot alternativ sau vot preferenţial, un mod de scrutin în care alegătorii clasează candidaţii în ordinea preferinţei. Voturile obţinute de candidatul care a primit cele mai puţine voturi sunt apoi redistribuite între candidaţii cel mai bine plasaţi. Reforma sistemului electoral este o revendicare de lungă durată a Partidului Liberal-Democrat, care a făcut din aceasta o condiţie pentru a participa la guvernare alături de conservatori, după alegerile din mai 2010. Proiectul de lege, care reduce numărul deputaţilor de la 650 la 600 şi prevede o reorganizare a circumscripţiilor, a fost adoptat după o lungă dispută parlamentară, Camera Lorzilor încercând în zadar să impună un nivel minim de participare de 40 la sută la referendum pentru ca rezultatul să fie validat.

JURNAL ARĂDEAN

Mare publicitate: zilnic de la 08.00 - 17.00
Telefon: 0257/280904 (interior 8488)

Mica publicitate: zilnic de la 08.00 - 18,00
Telefon: 0257/210775

Anunţurile de mica publicitate (pentru a doua zi) se primesc până la ora 15.00 la ambele sedii, cu excepţia anunţurilor de **deces,** care se primesc până la ora **18.00,** la sediul din Bd. Revoluţiei nr. 81. .

UNDE MERGEM în Arad

CINEMA

DACIA
- „Eroi de sacrificiu" orele 14; 17; 20.

ARTA
- „Contesa însângerată" orele 15; 17.30; 20

CINEMA CITY
- Acvila Legiunii a IX-a, orele 15:00, 17:20, 19:40, 22:00
- Anotimpul vrăjitoarelor, orele 14:40, 21:30
- Copiii sunt bine mersi, ora 20:50
- Cum s-o dai să fie bine?, ora16:30
- Cum ştii dacă ai noroc? , orele16:40, 19:10
- Fără obligaţii orele 14:50, 17:10, 19:30, 21:50
- Gnomeo şi Julieta 3D, orele13:50, 18:00, 19:50, 21:40
- Necunoscutul, orele 13:00, 15:20, 17:40, 20:00, 22:20
- Numărul patru, orele 13:40, 16:00, 18:10, 20:20, 22:30
- O familie de coşmar, orele 14:30, 16:30
- O poveste încâlcită 3D subtitrat, orele 16:10, 20:30
- O poveste încâlcită 3D dublat, orele 14:00, 18:20
- Turistul, orele 14:00, 21:20
- Ursul Yogi 3D, orele 14:00, 15:40, 17:20
- Viespea verde 3D, orele 15:40, 19:00, 21:20

TEATRE

TEATRUL CLASIC „IOAN SLAVICI"
- „Codrii", de David Mamet. Regia – Alexandru Berceanu; Decorul – Doru Păcurar; Costumele – Oana Văran (sâmbătă, 19 februarie, ora 19, sala Studio)
- „Google, ţara mea", de Mihaela Michailov. Regia – Ştefan Iordănescu; Decorul – Doru Păcurar; Costumele – Oana Văran (duminică, 20 februarie, ora 19, sala mare)

TEATRUL DE MARIONETE
„Jack şi vrejul de fasole" Regia:Luis Montoto; În distribuţie: Carmen Mărginean, Adina Doba, Loredana Alexandrescu, Cristian Bordaş şi Călin Brad (duminică, 20 februarie, ora 11)

EXPOZIŢII

- **GALERIILE DE ARTĂ DELTA":** „Salonul de iarnă 2011" (9-17)
- **GALERIA DE ARTĂ „ALFA"** (b-dul Revoluţiei, nr. 90): Expoziţie colectivă cu vânzare (9-17)
- **SALA CLIO** (str. Horea, nr. 8): Expoziţie de fotografie „Aspecte transilvănene"
- **LIBRĂRIILE CĂRTUREŞTI:** Expoziţie de pictură a artistului Dan Merişca
- **COMPLEXUL MUZEAL ARAD** (Palatul Cultural, Piaţa G. Enescu 1): Expo cu fluturi „ARMONII CROMATICE II", deschisă în cadrul Secţiei Ştiinţele Naturii (orele 9-17)
- **MUZEUL DE ARTĂ ARAD** (str. Gh. Popa 2-4, et. II - Sala Ovidiu Maitec): Expoziţia artiştilor plastici Giotto Doichiţă şi Anca Sabău (9-17).
- **MUZEUL DE ARTĂ ARAD** (str. Gh. Popa 2-4, et. II): Salonul bienal al Şcolii Populare de Arte Arad (9-17).
- **GALERIILE „TURNUL DE APĂ":** Expoziţia de pictură „Oameni care m-au inspirat", semnate Zâna Verde (9-17)
- **MUZEUL ORĂŞENESC LIPOVA:** Peisaje de iarnă (9-17)
- **GALERIA JELEN:** Expoziţie de pictură „Calendar 2011" de Mihai Takacs (9-17)
- **TEATRUL VECHI** (str. Gh. Lazăr): „Experiment sintetic G", expoziţie de pictură a artistului arădean Laurian Popa (9-17)
- **GALERIA TAKACS** (str. Lucian Blaga): „Armonia culorilor" de Flory Takacs (9-17)

ÎNTRECERI

- **HANDBAL,** Div.A/masc.: HC Arad - CSM Lugoj (sâmbătă, 19 februarie, ora 11, la Sala Sporturilor „Victoria")
- **BASCHET,** Div. A/fem.: BC ICIM UVVG Arad – SCM CSS Craiova (sâmbătă, 19 februarie, ora 18, la Sala Sporturilor „Victoria")
- **BASCHET,** U13/fem.: Campionat Naţional U13- etapa. Participă echipele: CS „M. Eminescu" Oradea, MC Cluj, Col. Naţ. „A.Janos" Salonta, For You Cluj şi CS Valbon Arad (sâmbătă, 19 februarie, orele 9.00, 13.30, 15.00, 19.30; duminică 20 februarie, orele 8.30, 12.30, 14.00 – la Sala Sporturilor „Victoria")
- **VOLEI,** feminin:Turneu interjudeţean de minivolei. Participă echipele: CSS Bega Timişoara, CSS Lugoj, CSS Şoimii Lipova, CSS A.Iancu&Provolei Arad (sâmbătă, 19 februarie şi duminică, 20 februarie, de la ora 9.00, la Şc. Gen. „A.Iancu")
- **VOLEI,** cadete: CS Hand United Arad – CSS Caransebeş (duminică, 20 februarie, ora 11.00, la sala Sporturilor „Victoria")

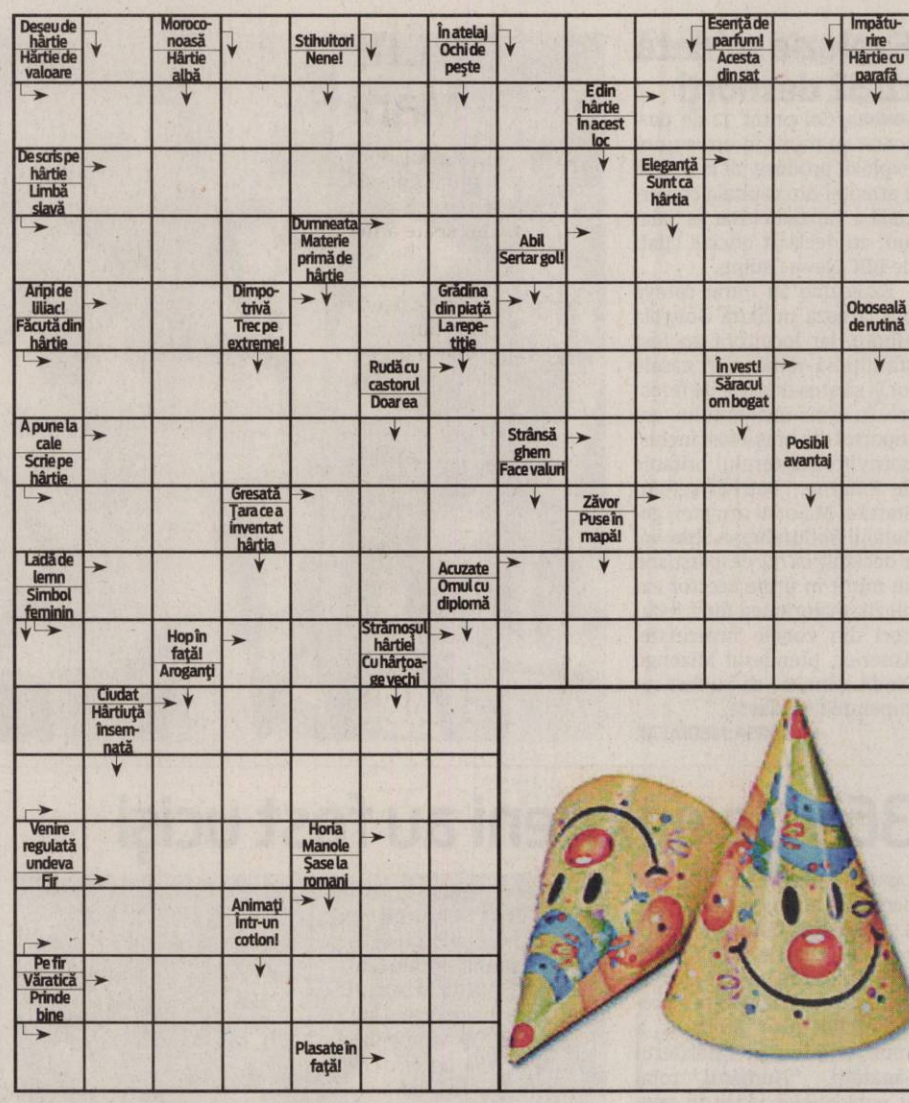

SOLUŢIA INTEGRAMEI DIN NUMĂRUL PRECEDENT

M – G – O – BOI – F – LUBENITA – PARA – RAME – ANI – MAR – LAN – VISINA – GO – O – AL – NC – SCAI – TANAR – AO – RG – C – LAMAI – COARNA – OU – ANANAS – IUI – NT – ASA – IPSOS – NAUT – CIR – BERE – E – IAPA – SACRU – G – FAT – SU – SI – ENOT – NU – OMU – CAPSUNI

EXPOZIŢIE

La Sala Clio s-a deschis expoziţia de fotografie „Aspecte transilvănene" realizată de membrii Fotoclub Stars din Cluj Napoca. Despre lucrările prezentate au vorbit, la vernisaj, Nelu Scripciuc, preşedintele Fotoclub Pro Arad, Francisc Kelen EFIAP, poetul Petru M. Haş, şi Essig Iosif, preşedintele Fotoclubului Stars. FOTO:FAN

AZI LA CINEMATOGRAFUL
DACIA

Au muşchi lucraţi, replici tari, femeile roiesc în jurul lor, bărbaţii îi invidiază FOTO: FAN

„EROI DE SACRIFICIU"

Barney Ross este un om care nu mai are nimic de pierdut. Controlându-şi perfect emoţiile, el nu a ştiut niciodată ce înseamnă frica. Este liderul şi principalul strateg al celei mai temute echipe de şoc alcătuită din războinici perfecţi, care trăiesc pe muchie de cuţit. Astfel că atunci când un personaj misterios pe nume Church le oferă o misiune pe care toţi o refuzaseră până atunci, Barney şi mercenarii săi acceptă fără ezitare. Aparent, este vorba o operaţiune de rutină având ca scop detronarea Generalului Gaza, temutul dictator al unei mici insule. Dar cum niciodată lucrurile nu sunt atât de simple cum par, ajung rapid în bătaia gloanţelor fără să ştie dacă mai au vreo şansă de supravieţuire.

AZI LA CINEMATOGRAFUL
ARTA

În Ungaria, la începutul secolului al XVII-lea FOTO: FAN

„CONTESA ÎNSÂNGERATĂ"

Contesa Erzebet Báthory este considerată cea mai puternică femeie din ţară – frumoasă, inteligentă şi nedispusă să accepte o lume în care bărbaţii sunt gata să aplice strâmb sau să încalce legile după cum le convine. La un ospăţ, Erzsebet întâlneşte un bărbat mult mai tânăr decât ea, István, după care cei doi se îndrăgosc cu patimă unul de altul. Dar fericirea lor nu durează mult: tatăl lui István, contele Thurzó îşi sileşte fiul să rupă relaţia cu Erzsebet şi pune la cale un plan împotriva acesteia.Strategia reuşeşte. Orbită de dor şi tristeţe, cade pradă iluziei nebuneşti că sângele de fecioară o va păstra veşnic tânără şi frumoasă.

VĂ INVITĂM LA...

„Codrii" lui David Mamet

Teatrul Clasic „Ioan Slavici" prezintă sâmbătă, 19 februarie, ora 19, la sala Studio, spectacolul „Codrii" de David Mamet

ARAD. Spectacolul îi are în distribuţie pe tinerii actori Cecilia Donat şi Alex Mărgineanu, care vor aduce în scenă o lume şi un spaţiu aparte, decupat din dramaturgia americană – lumea lui David Mamet, scriitor, scenarist, regizor de film, om de televiziune şi de radio.

Stilul lui Mamet de a scrie dialogurile este cunoscut în SUA ca „Mamet speak", el fiind marcat inclusiv de cinism, de limbaj de stradă şi de adevărate „efecte artizanale". Autorul apelează adesea la caractere italice şi la ghilimele pentru a marca anumite cuvinte particulare şi pentru a atrage atenţia asupra manipulării frecvente şi asupra utilizării înşelătoare a limbii de către personajele sale. Când a fost întrebat cum şi-a dezvoltat stilul propriu de a scrie dialoguri, Mamet a spus: „În familia mea, în zilele de dinaintea televiziunii, ne plăcea să pierdem serile făcându-ne mizerabili, bazându-ne exclusiv pe capacitatea noastră de a vorbi vicios".

Piesa „Codrii", una dintre cele mai de succes piese ale sale, este regizată de Alexandru Berceanu JA -V.F.

Spectacolul unui tânăr regizor, cu un CV impresionant FOTO: FAN

FILME LA TV

SÂMBĂTĂ

- **Top Gun** (PRO TV, ora 15.00) • **Aventurile lui Tom Sawyer** (B1, ora 20.00) • **Dragoste şi război** (PRO CINEMA, ora 20.00) • **Amintiri** (ROMANTICA, ora 20.00) • **Cartea dragostei** (EUFORIA, ora 20.00) • **H20 II** (TVR 2, ora 20.10) • **Eddie** (NAŢIONAL; ora 20.15) • **Anaconda 3** (ANTENA 1, ora 20.20) • **Iron Man - Omul de oţel** (PRO TV, ora 20.30) • **Steve Zissou: Cel mai tare de pe mare** (PRIMA, ora 20.30) • **Pedeapsa prinţesei arabe** (ACASĂ, ora 20.30) • **Aminteşte-ţi de mine** (HBO, ora 21.00) • **Beethoven 3** (DIVA UNIVERSAL, ora 21.00) • **Ultima călătorie** (CINEMAX, ora 21.00) • **La întâlnire cu ucigaşul** (UNIVERSAL CH., ora 21.00) • **Sperietoarea** (TCM, ora 22.00) • **Dosarul Pelican** (PRO CINEMA, ora 22.00)

DUMINICĂ

- **Formidabilul** (PRO TV, ora 15.00) • **Omul cavernelor** (TVR 2, ora 15.35) • **Cu toată sinceritatea** (PRIMA, ora 16.00) • **Khonanesta** (NAŢIONAL, ora 16.30) • **Lawrence al Arabiei I** (PRO CINEMA, ora 16.45) • **O dădacă musculoasă** (PRO TV, ora 17.00) • **Robbersonii şi poliţia** (ANTENA 1, ora 17.00) • **Ce vrăji mai fac fetele** (PRO CINEMA, ora 20.00) • **500 de zile cu Summer** (HBO, ora 20.00) • **Julieta, nebuna mea** (ROMANTICA, ora 20.00) • **Schimbare de identitate** (EUFORIA, ora 20.00) • **Duplex** (TVR 2, ora 20.10) • **Dragoste interzisă** (NAŢIONAL, ora 20.15) • **Grănicerul** (ANTENA 1, ora 20.20) • **Pe jumătate mort** (PRO TV, ora 20.30) • **Micul ei secret** (ACASĂ, ora 20.30) • **N-am uitat ce ai făcut astă-vară** (ACTIONSTAR, ora 20.50)

CĂRŢI NOI ÎN LIBRĂRII

„VEI FI ACOLO" DE GUILLAUME MUSSO

Elliott este un chirurg de succes din San Francisco, în vârstă de şaizeci de ani, a cărui viaţă se învârte în jurul fiicei lui, Angie. Dar Elliott nu-şi poate găsi pacea sufletească, pentru că Ilena, femeia de care s-a îndrăgostit nebuneşte cândva, a murit în urmă cu treizeci de ani. Aflat în Cambodgia, într-o misiune umanitară, este întrebat de un bătrân localnic: „Dacă ţi s-ar putea împlini o singură dorinţă, care ar fi aceea?" Pentru Elliott, răspunsul nu poate fi decât unul singur: să dea timpul înapoi, pentru a împiedica moartea Ilenei. Însă ceea ce omite Elliott este faptul că orice călătorie în timp funcţionează pe principiul dominoului: orice schimbare, oricât de mică, poate declanţa un tsunami al trecutului, care să mănânce singurele certitudini din prezent.

„DICŢIONAR ENGLEZ-ROMÂN CU ILUSTRAŢII" DE ARMELLE MODÉRÉ.

Copiii care vor deschide această carte vor învăţa mai mult decât simple cuvinte într-o limbă străină. Ei vor putea să recunoască, să înţeleagă şi să reproducă propoziţii întregi. Dicţionarul îi învaţă pe copiii de vârstă preşcolară sau pe cei din primele clase cum să utilizeze cuvinte în diverse împrejurări, atât în limba engleză, cât şi în limba română. Structuraţi în funcţie de subiect, toţi termenii prezentaţi apar în contexte referitoare la activitatea de zi cu zi, astfel încât să fi e uşor de recunoscut. Propoziţiile-pereche – una în engleză, una în română – sunt însoţite de ilustraţii color atrăgătoare, care fac sensul mai accesibil şi învăţarea mai atractivă în ambele limbi.

Impact mortal între Chişineu Criş şi Sintea Mare

CHIŞINEU CRIŞ. O femeie a murit ieri seară în urma unui grav accident petrecut pe DN 79, între localităţile Chişineu Criş şi Sintea Mare. Din primele cercetări, poliţiştii au spus că ar fi vorba despre o depăşire neregulamentară efectuată de către şoferul unui autoturism BMW. Maşina a lovit frontal un VW care circula regulamentar din sensul opus. În urma impactului deosebit de grav, o femeie care se afla pe bancheta din spate a maşinii VW a decedat. La închiderea ediţiei, mai multe ambulanţe şi echipaje de descarcerare se aflau la faţa locului şi acordau îngrijiri medicale răniţilor din cele două maşini. **JA – I.C.**

COMENTARIUL ZILEI

Simion Todoca

Suspendarea suspendării lui Băse

Chestionaţi asupra demersurilor pentru suspendarea preşedintelui - ca urmare a afirmaţiilor lui Dan Voiculescu - liderii PSD şi PNL s-au grăbit să precizeze că nu au, deocamdată, preocupări în acest sens. Dincolo de explicaţiile pe care (nu) le-au dat colegii de Uniune, se vede cu ochiul liber că un asemenea demers, acum, ar fi total neproductiv. Unu la mână, mult mediatizata bătălie a preşedintelui cu propriul partid, chiar dacă, în proporţie de 99%, este praf aruncat în ochii naivilor, foloseşte opoziţiei, până şi o parte a electoratului dur al tandemului Băsescu- PDL începând să se uite cu dezamăgire la distrugerea unităţii de monolit. Unii dintre ei vor da vina pe Băsescu, acuzându-l că a folosit partidul ca pe o unealtă, iar acum îl sacrifică, alţii vor spune că democrat liberalii sunt nişte copii nerecunoscutori faţă de tăticul care i-a hrănit şi i-a crescut, ca să ajungă unde sunt.

> Băsescu este ca un glonte înfipt lângă coloană, cine vrea să-l scoată riscă să moară

În al doilea rând, declanşând acum procedurile de suspendare, Victor Ponta şi Crin Antonescu ar întări ideea că nu sunt decât nişte marionete ale mogulului Dan Voiculescu, cel care a făcut tot felul de declaraţii aiuritoare, ba a dat chiar şi termene pentru suspendarea lui Băsescu. Acreditarea unei asemenea imagini ar fi catastrofală în ochii electoratului, iar consecinţele, la alegerile următoare, aşişderea. Apoi, pe cât de rău ar da pentru Victor Ponta un tablou în care el apare făcându-i pantofii lui Voiculescu, mult mai rău - de neimaginat- ar fi scenariul în care Mircea Geoană ar ajunge preşedinte interimar al României, ţopăind şi ţăpurind, alături de Mihaela, dragostea lui şi dându-le cu tifla lui şi lui Crin Antonescu. În al treilea rând, un refuz al UDMR-ului de a vota pentru suspendarea lui Băsescu sau pentru căderea Guvernului Boc ar apărea în ochii electoratului ca un semn de slăbiciune al opoziţiei unite. De ce să riste acum şi să nu aştepte până la momentul în care UDMR-iştii vor constata că au fost traşi pe sfoară, putând să-şi ia adio de la Legea minorităţilor ?

Aşadar, deocamdată, Băsescu poate sta liniştit, este rău necesar pentru toţi.

simion.todoca@informmedia.ro

Un milion pentru Judeţean

Banii au fost alocaţi de Ministerul Sănătăţii pentru începerea lucrărilor de reparaţii la Secţia Anestezie-Terapie Intensivă.

Continuă investiţiile la Spitalul Judeţean FOTO: JA

ARAD. Spitalului Clinic Judeţean de Urgenţă Arad i s-a alocat un milion de lei de la Ministerul Sănătăţii, pentru lucrări de reparaţii la Secţia ATI. Ministrul Cseke Attila a aprobat începerea Programului pentru reabilitarea secţiilor de anestezie şi terapie intensivă din 41 de spitale publice aflate atât în reţeaua Ministerului Sănătăţii, cât şi în cea a autorităţilor locale. Anterior acestei repartiţii, Ministerul Sănătăţii a solicitat spitalelor o evaluare a necesarului de lucrări de reparaţii în secţiile ATI. Unităţile care au primit fonduri vor trebui să raporteze lunar rezultatele obţinute în luna anterioară, prin intermediul direcţiilor de sănătate publică.

SUMA TOTALĂ

Pentru începerea lucrărilor de reabilitare şi reparaţii capitale a fost repartizată, la nivel de ţară, suma de 27.875.000 de lei.

Acţiunile care trebuie derulate de către spitale pentru modernizarea şi reabilitarea secţiilor ATI sunt stabilite de către unităţile sanitare, a precizat Ministerul Sănătăţii.

Managerul Bogdan Totolici detaliază planurile pentru Spitalul Judeţean Arad: „Sunt destul de multe de făcut la ATI - atât la adulţi, cât şi la copii -, începând cu lucrări de renovare, igienizare, pardoseală antistatică şi antimicrobiană, continuând cu dotarea cu aparatură pentru monitorizarea şi susţinerea funcţiilor vitale ale pacienţilor, perdele despărţitoare între paturi, pentru confortul psihic al pacienţilor etc."

JA-D.D.

Şantaj ministerial la medicii de familie

ARAD. Conservatorii arădeni consideră că medicii de familie sunt şantajaţi de către Ministerul Sănătăţii, care îi ameninţă că, dacă nu vor semna noul contract-cadru, care „îi falimentează", vor rămâne fără pacienţi, care vor fi preluaţi de către medici din alte specialităţi.

Elena Szentesi FOTO: JA

Cu toate acestea, spune preşedintele organizaţiei judeţene de femei a PC Arad, Elena Szentesi, reprezentanţii Societăţii Naţionale de Medicină Familie (SNMF) şi ai Federaţiei Naţionale a Patronatelor de Medicină Familie, în care sunt înscrişi mai mult de jumătate din cei peste 11.000 de medici de familie din ţară, au decis că nu vor ceda, preferând să plece în străinătate. „ În topul listei de nemulţumiri se află informatizarea sistemului de sănătate. Medicii sunt obligaţi să aducă în cabinet internet de bandă largă, să cumpere cititoare de carduri şi să editeze datele tuturor pacienţilor pe carduri. Un abonament lunar de internet poate costa foarte mult. Pe lângă internet, doctorii vor fi obligaţi să achiziţioneze cititoare de card, care ar putea costa 500 de euro bucata şi semnătură electonică -50 de euro" spune Elena Szentesi. **JA-S.T.**

Un arădean se judecă pentru căldură

Pentru că a considerat un ordin al ANRSC ca fiind abuziv, Cristian Gantner a dat statul în judecată.

ARAD. Dezbateri publice, campanii de strângere de semnături, petiţii online. Sunt doar câteva dintre acţiunile întreprinse de Federaţia Organizaţiilor Nonguvernamentale Arad pentru a opri aplicarea ordinului 343/2010 a ANRSC.

> Speranţa mea este ca cel mai repede anul viitor să avem o soluţionare
> CRISTIAN GANTNER

Soluţionare într-un an

După ore de discuţii cu toate părţile implicate se părea că, la final, societatea civilă va renunţa la acţiunile sale întrucât ordinul ANRSC părea de neclintit. Cu toatea acestea, omul din spatele Fedeaţiei, Cristian Gantner, nu a renunţat la luptă. Pe cale de consecinţă a depus o cerere de chemare în judecată a ANRSC pentru anularea Ordinului 343. „Speranţa mea este ca cel mai repede anul viitor să avem o soluţionare, dat fiind faptul că dosarul cu numărul 310/2011 are ca termen de judecată la Curtea de Apel Bucureşti data de 30 iunie", a spus Gantner.

Procese cu asociaţiile

Pe lângă această acţiune, Federaţia le pune la dispoziţie arădenilor şi un model de cerere de judecată. Procesul va fi îndreptat către asociaţiile de proprietari, iar cererea conţine 11 capete de acuzare.

Rămâne de văzut câţi arădeni vor acţiona asociaţiile în judecată şi dacă Cristian Gantner va reuşi să elimine un ordin îndelung contestat.

ANDREEA PINTEA
andreea.pintea@informmedia.ro

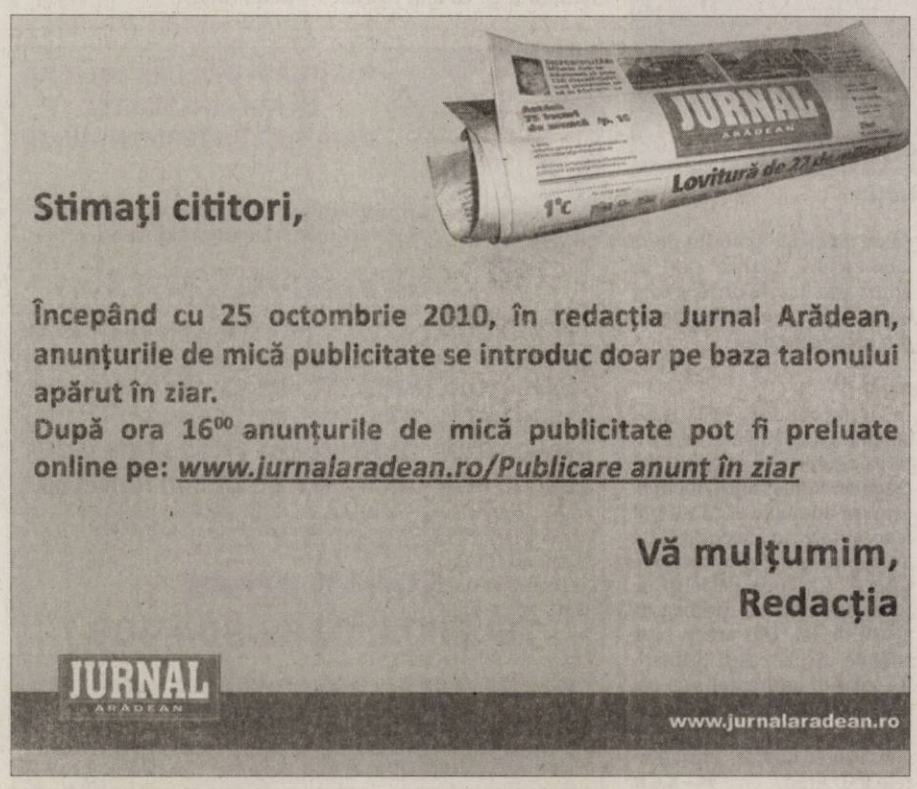

UAV Arad, în sprijinul şomerilor

Universitatea „Aurel Vlaicu" este implicată într-un proiect european în sprijinul tinerilor şomeri.

Rectorul UAV,prof.univ.dr. Lizica Mihuţ şi coordonatorul arădean, conf. univ.dr. Maria Lungu FOTO: FAN

ARAD. Univerisitatea arădeană de stat este partener într-un proiect european ce se va derula timp de doi ani în nord vestul ţării. Grupul ţintă îl reprezintă şomerii care fie nu au o pregătire suficientă pentru nivelul pretenţiilor angajatorilor, fie specializarea lor nu mai este solicitată pe piaţa muncii. „Ne-am implicat în acest proiect pentru că este de datoria oricărei instituţii de învăţământ să se implice în formarea tinerei generaţii.

INFORMAŢII

Pentru cei care doresc mai multe detalii pot accesa portalul proiectului www.sprijinprofesional.ro.

Faptul că în aceste momente de criză oferim servicii de consultanţă şi organizăm aceste cursuri nu facem decât să le oferim o mână de ajutor pentru a se descurca mai bine pe piaţa muncii", preciza rectorul UAV, Lizica Mihuţ.

Debut în Bistriţa, continuarea la Arad

Pentru început priectul se adresează tinerilor şomeri cu vârsta între 16 şi 24 de ani cu domiciliul în Bistriţa-Năsăud, dar acelaşi program va fi derulat foarte curând şi la Arad. „E vorba de patru cursuri de formare profesională (utilizarea calculatorului, asistent manager, comunicare în limba engleză şi protecţia mediului) dar şi servicii de consultanţă în vederea iniţierii unei afaceri, consiliere pentru orientarea în carieră sau servicii de training care să-i ajute să-şi dezvolte abilităţilor necesare la angajare", puncta coordonatorul arădean al proiectului, conf. univ.dr. Maria Lungu. **JA-M.A.**

Cele 24 kg de cupru, recuperate FOTO: JA

Un tânăr a furat de la locul de muncă

TĂMAJDA. Un tânăr de 28 de ani, din Tămajda, a furat de la locul de muncă.... cupru, spun polițiștii. Aceștia adaugă, în urma cercetărilor, că Ionică P., „în calitate de angajat la o societate comercială, a sustras cantitatea de 24 de kg de cupru, în valoare de 454 de lei". Prejudiciul a fost recuperat iar tânărul este cercetat acum pentru furt calificat. **JA – I.C.**

85

de sancțiuni și 80 de puncte de penalizare au fost aplicate de rutieriști. Valoarea amenzilor însumează 10.500 de lei. Agenții rutieri au mai reținut 7 permise auto și 5 certificate de înmatriculare. De asemenea, agenții de ordine publică au controlat 10 sisteme de pază și au aplanat 8 conflicte. Aceștia au dat sancțiuni a căror valoare se ridică la 14.500 de lei. **JA – I.C.**

Anexa unei locuințe făcută scrum în incendiu

ARAD. Pompierii au intervenit în noaptea de miercuri spre joi la un incendiu pe strada Mușetelului. La intervenție au fost folosite două autospeciale și 8 subofițeri. Aceștia au reușit să stingă focul într-o oră și jumătate. Pompierii spun că în incendiu a ars anexa locuinței și 12 metri din acoperișul casei. Se pare că acesta a pornit de la o țigară aprinsă lăsată în anexă. **JA – I.C.**

Pompierii au salvat o parte din acoperiș FOTO: I.C.

Au luat dintr-o mașină un GPS și un card

ARAD. Un băiat de 11 ani împreună cu un altul de 12 ani sunt principalii suspecți ai polițiștilor în cazul unui furt dintr-o mașină. Din cercetările efectuate, cei de la Investigații Criminale au stabilit că minorii au furat un sistem GPS cu încărcător și un card de memorie de 4 GB din interiorul unui autoturism. Băieții sunt cercetați pentru furt calificat. **JA – I.C.**

Istoria unei sinucideri eșuate

Polițistul de la Vinga, care a vrut să se sinucidă din dragoste, urma să fie internat într-un spital de specialitate.

Locul unde s-a petrecut miercuri, tragedia FOTO: I.C.

ARAD. Tânărul agent care, miercuri seară, s-a aruncat de la etajul 2 al clădirii Universității „Aurel Vlaicu" situată în centru, urma să fie internat într-un spital de specialitate. Cu doar câteva ore înainte de a comite teribilul gest, agentul de poliție din Vinga a fost la o ședință de consiliere la psihologul IPJ Arad. Conform reprezentanților inspectoratului, psihologul, văzând starea în care se află tânărul, a solicitat intervenția medicul unității, care i-a scris polițistului un bilet de internare într-un spital de specialitate. În timpul ședinței de consiliere, agentul ar fi invocat ca principală cauză a stării sale probleme în dragoste.

Are nevoie de sânge

Starea tânărului de 27 de ani este acum deosebit de gravă, fapt confirmat și de către medici. Agentul este internat la secția de terapie intensivă a Spitalului Județean Arad și are nevoie de transfuzii de sânge grupa A II pozitiv. Conducerea IPJ Arad lansează pe această cale un apel tuturor celor care vor să doneze sânge tânărului polițist. „Cei care vor și pot dona sânge pentru agentul de poliție sunt rugați să meargă la Centrul de Transfuzie a Sângelui, la Spitalul Clinic Județean Arad", susțin reprezentanții IPJ Arad.

ÎN CONCEDIU

Reprezentanții IPJ Arad spun că polițistul din Vinga intrase luna aceasta în concediu și că urma un tratament.

La a patra tentativă

Se pare că tânărul agent nu era la prima tentativă de sinucidere. Acesta ar mai fi avut încă trei asemenea încercări. Se pare că agentul a încercat să se înjunghie în gât, să se electrocuteze la priză după ce și-a înfășurat sârme în jurul mâinilor, să se arunce de pe un pod, iar în urmă cu două zile a fost găsit rătăcind pe un câmp după ce a plecat de acasă. **JA – I.C.**

aradon.ro
Pentru mai multe foto

Modificări la transportul public interurban

ARAD. Începând de luni, 21 februarie, Compania de Transport Public modifică programul tramvaielor care circulă pe rutele Vladimirescu și Ghioroc. Modificările sunt valabile pe perioada cursurilor școlare. Potrivit programului publicat de Primăria Municipiului, se reintroduc liniile 10 și 12 și se modifică orarul de circulație la liniile 9 și 11.

Astfel, se introduce Linia 10 (Vladimirescu - Piața Romană), cu plecări din Piata Romană la orele 06:10; 14:15 și cu plecări din Vladimirescu la orele 07:06; 14:59. Se introduce, totodată, Linia 12 (Ghioroc-Piața Romană), cu plecări din Piața Romană la orele 13:42; 14:32 și cu plecare din Ghioroc la ora 06:32.

Municipalitatea a anunțat și operarea unor modificări la programul de circulație al tramvaielor. În ceea ce privește Linia 11 (Ghioroc- Făt Frumos), suspendă plecarea de la Ghioroc de la ora 06:32 și plecările de la Făt-Frumos de la orele 13:42; 14:32. În ceea ce privește Linia 9 (Vladimirescu - Făt Frumos), se modifică plecarea de la Făt-Frumos de la ora 14:14 cu ora 14:36. Totodată, se suspendă plecările din Vladimirescu de la orele 07:12 și 14:57 și plecarea de la Făt-Frumos de la ora 06:10. **JA – S.B.**

Modificări la tramvaie FOTO: JA

A luat din casă aur și bani FOTO:FAN

Furt de 6.000 de lei din locuință

ARAD. Polițiștii Secției nr. 2 au identificat suspectul în cazul unui furt din locuință cu un prejudiciu de 6.000 de lei.

„S-a stabilit că în perioada 21 noiembrie-13 decembrie 2010, Gheorghe D., de 55 ani, din localitatea Sântana, prin folosirea unor chei potrivite, a pătruns în locuința lui Iuliana I., de 72 ani din municipiul Arad, de unde a sustras suma de 1.000 euro, un inel și două lănțișoare din aur, creând un prejudiciu de 6.000 lei", au declarat reprezentanții IPJ Arad. **JA – I.C.**

Pensionar cu dosar penal pentru fitil și capse

CORBEȘTI. În baza unor informații deținute, polițiștii din cadrul Serviciului Arme, Explozivi și Substanțe Toxice și de la Postul de poliție Petriș au descoperit la locuința unui bărbat, în vârstă de 65 de ani, mai multe capse pirotehnice, precum și peste 20 de metri de fitil.

Pensionarul a declarat oamenilor legii că atât capsele, cât și fitilul au aparținut unui unchi care a lucrat ca artificier la mină.

„Deoarece deținerea acestor materiale este interzisă de lege, celui în cauză i s-a întocmit un dosar de cercetare penală sub aspectul săvârșirii infracțiunii de nerespectare a regimului materiilor explozive", au declarat reprezentanții IPJ Arad.

PSD anunță falimentul medicinei de familie

Social-democrații susțin că noile reglementări vor trimite arădenii în spitale și pe la cozi.

Reprezentanții PSD se uită cu grijă la sănătate FOTO: FAN

ARAD. „Cabinetele medicilor de familie vor fi aduse în pragul falimentului, dacă vor fi constrânse să accepte condițiile puse de guvernanți. Mai multe prevederi ale contractului propus de Casa Națională de Asigurări de Sănătate diminuează drastic veniturile cabinetelor medicilor de familie. Dacă noile condiții vor fi impuse, veniturile cabinetelor în acest an vor fi reduse cu aproximativ 25-30% față de anul trecut și cu aproximativ 50%, comparativ cu anul 2008!". Așa și-au început ieri conferința de presă reprezentanții PSD Arad. Pentru a da greutate evenimentului, invitatul special al conferinței a fost medicul de familie Ioan Corbei, președintele organizației PSD Buteni și consilier local.

Problemele

Acesta a prezentat pe scurt situația tot mai grea cu care se confruntă, precizând că noile prevederi le va restânge posibilitatea medicilor de a vedea bolnavii și îi va trimite pe aceștia spre spitale: „Nu vom putea vedea bolnavii cronici decât de două ori pe an, iar pe cei cu boli acute decât de trei ori pe an, deși este evident că acești pacienți au nevoie de îngrijiri medicale mai dese".

Corbei a precizat că actele propuse acum de CNAS nu vor lovi doar în medicii de familie, ci și în pacienți. Ca un exemplu, medicul a amintit faptul că se vrea și plafonarea valorii până la care pot fi prescrise medicamentele compensate, fapt ce va face ca tot mai puțin pacienți să aibă acces la această facilitate.

Ca și laboratoarele

Problema medicamentelor compensate va fi una identică cu situația dramatică declanșată de plafonarea analizelor medicale gratuite de la laboratoare, analize care se epuizează în o zi, două și care aduc după sine cozi formate din zeci de arădeni.

Banii

În atare condiții, PSD Arad susține că medicina de calitatea devine imposibilă: „Am discutat cu mai mulți medici, care mi-au explicat că nu pot fi acceptate noile condiții. De exemplu, un medic care are 1.000 - 1.200 de pacienți pe liste urmează să primească 3.500 de lei. Din acești bani trebuie să plătească utilitățile, salariul asistentei etc. Nu se poate face medicină de calitate în astfel de condiții", a spus Dorel Căprar, președintele PSD Arad. **JA – A.B.D.**

REFUZUL

Reprezentanții social-democraților susțin că îngrijorarea e cu atât mai mare cu cât „cele peste 280 de cabinete din județul Arad refuză cu orice risc să semneze noile contracte. În cazul unei gestionări proaste a negocierilor, arădenii ar putea să nu mai beneficieze, cel puțin pentru o anumită perioadă, de serviciile medicilor de familie!"

„Guvernanții trebuie să înțeleagă că este mai ieftin să finanțeze medicina de familie, decât să plătească servicii de ambulator sau de spitalizare", subliniază și Dorel Căprar.

NOU

FLUCTUAȚII DE CURS VALUTAR
LA NOI - NU EXISTĂ!
RATĂ FIXĂ PE TERMEN LUNG!

SALARIUL MINIM, LISTA BIROULUI DE CREDIT NU CONSTITUIE UN IMPEDIMENT!

ACELEAȘI AVANTAJE LE OFERIM ATÂT PERSOANELOR FIZICE-FĂRĂ LIMITĂ DE VÂRSTĂ, CÂT ȘI SOCIETĂȚILOR COMERCIALE INCLUSIV CELOR NOU ÎNFIINȚATE CÂT ȘI TINERILOR ÎNTREPRINZĂTORI.

VALOARE — RATĂ LUNARĂ
17000 RON - RATA FIXĂ DE LA 92 RON/LUNĂ
34000 RON - RATA FIXĂ DE LA 184 RON/LUNĂ
60000 RON - RATA FIXĂ DE LA 326 RON/LUNĂ
100000 RON - RATA FIXĂ DE LA 540 RON/LUNĂ

Acest anunț este cu caracter informativ. Activitatea noastră prevede organizarea și administrarea grupurilor de consumatori. Contactați-ne la numărul de mai jos

SUNAȚI ACUM
TELEFON: 0359-804-406

PENTRU INFORMAȚII SUPLIMENTARE, SAU PENTRU O OFERTĂ PERSONALIZATĂ, VĂ AȘTEPTĂM LA SEDIUL FIRMEI NOASTRE! ORADEA, PIAȚA CETĂȚII NR.1, PARTER, BIHOR, LUNI-VINERI ORELE 8-16, SÂMBĂTĂ ORELE 9-14.

(H - 746264)

RECLAME

Sport

„Toţi jucătorii născuţi în 1997 vor primi o şansă, pentru a forma o echipă valoroasă"

Cristi Păcurar, antrenor Selecţionata AJF Arad

15

este vârsta admisă pentru a pătrunde în Selecţionata AJF Arad Under 15, care se află în curs de formare. Profesorul Cristi Păcurar a fost mandatat să găsească cei mai talentaţi copii născuţi în anul 1997, pentru formarea unei grupări valoroase. Prima acţiune de selecţie este programată luni, ora 15,30, la terenul Şega.

Vladimirescu se „rupe": pleacă şi Stanciu!

VLADIMIRESCU. După ce Pavel Piroş a părăsit „corabia" de la Vladimirescu, iată că şi vicepreşedintele clubului, Marian Stanciu a anunţat că renunţă. „Sunt motive personale, nu vreau să intru acum în amănunte. E sigur, însă, că în scurt timp, voi anunţa unde îmi voi îndrepta paşii, căci voi rămâne lângă fotbal. Vladimirescu a fost un capitol frumos, dar acum e închis" - a spus Stanciu. **JA – L.S.**

UTA îi ţine pe loc pe jucătorii noi

La antrenamentul de ieri a participat tot lotul, semn că cei din conducere mai speră într-o minune.

ARAD. Nimic nou pe planul strategiei la UTA. Conducătorii nu au luat - momentan - nicio decizie în privinţa fotbaliştilor aduşi în probe (care au şi confirmat deja). Ei sunt ţinuţi pe loc, deşi este foarte clar că Federaţia Română de Fotbal se ţine tare pe poziţii, anunţând că nu mai există vreo şansă de a se reveni asupra deciziei de interzicere a promovării.

Ar trebui să înţelegem, din această atitudine, faptul că cei din conducerea clubului mai speră într-o minune. Trecând peste faptul că antrenorii îi vor în lot, deoarece toţi ar putea fi titulari.

Doi ar putea rămâne

Dacă se va decide schimbarea strategiei, atunci s-ar putea renunţa la Bălan şi Neagoe, iar Milic şi Digbeu ar putea rămâne şi pe bani mai puţini. Toţi se pregătesc normal sub comanda antrenorilor Roland Nagy şi Dan Stupar şi vor putea fi văzuţi în jocul amical de mâine, contra celor de la Şcolar Reşiţa. Partida are loc pe terenul „Şega", începând cu ora 14.00.

A fost şi Varga

Deşi este tot mai sigur că nu va semna un angajament cu UTA, Norbert Varga se prezintă, în continuare, la antrenamente. Cel mai probabil, jucătorul doreşte să nu-şi întrerupă pregătirea, până când va lua o decizie în privinţa viitorului său.

Ţapoş nu mai vine

Aşa cum a anunţat miercuri, Dan Ţapoş nu s-a înţeles cu cei de la UTA, nici în ceasul al doisprezecelea. Antrenorul cu portarii renunţă, iată, la „Bătrâna Doamnă", după ce doi ani nu şi-a primit salariul. Există şi o explicaţie la faptul că nu i se plătesc restanţele: ele sunt de pe vremea celeilalte societăţi, aşa că nu mai poate pretinde bani. Halal!

LEO SFÂRA
leo.sfara@informmedia.ro

Neagoe şi ceilalţi colegi ai săi, veniţi în probe la UTA, rămân – deocamdată – la Arad FOTO: L.S.

Pedrag Pocuca FOTO: L.S.

Doar Pocuca nu se antrenează

ARAD. Rând pe rând, cei de la UTA au rezolvat problema jucătorilor accidentaţi sau bolnavi. După ce Tânc a scăpat repede de o tendinită, iată că acelaşi lucru s-a întâmplat şi cu Florin Gâlcă, însă refacerea lui a durat mult mai mult.

Ultimul care a revenit a fost Adrian Voiculeţ, atacantul „Bătrânei Doamne" scăpând de o răceală ce l-a ţinut pe margine în meciul cu „studenţii" lui Costel Bogoşel.

Singurul care nu se antrenează şi va mai sta pe margine este Pedrag Pocuca, sârbul având confirmată leziunea fibrilară despre care se vorbea.

Să sperăm că nu vor exista alte probleme medicale, căci UTA nu are nevoie de aşa ceva în această perioadă. **JA – L.S.**

SE SCHIMBĂ SISTEMUL

FRF a făcut o informare cu privire la proiectul de modificare a sistemului competiţional la nivelul Ligilor a II-a şi a III-a.
În momentul actual şi în perspectiva stagiunii 2011-2012, structura este: Liga a II-a - 2 serii x 16 echipe; Liga a III-a - 6 serii x 16 echipe. Aşadar, incluzând echipele din Liga I, un total de 146 formaţii.
Totodată, începând cu anul în curs, toate cluburile din Liga a II-a trebuie să solicite licenţa pentru sezonul competiţional următor, respectiv 2011-2012.

O FAMILIE FERICITĂ

Cea mai titrată jucătoare aflată în activitate din baschetul feminin românesc, Bianca Urban, alături de managerul anului 2010 în sportul arădean, Marcel Urban, savurând bucuria succesului. Sau, altfel spus, o familie fericită din ... marea familie a ICIM Univ Goldiş.. FOTO: C.ANDRA

Monitorizaţi de Birmingham

ARAD. La invitaţia CS Atletico, în acest week-end, un scouter al clubului englez Birmingham Citiy, Phil Robinson, însoţit de impresarul Adrian Ştefănescu vor monitoriza talentele fotbalistice ale Aradului cu vârste între 14 şi 16 ani.

Se vor disputa şase jocuri, toate pe terenul Şega, după următorul program: Astăzi, ora 17, Atletico 96 - Selecţionata AJF Arad; Sâmbătă, ora 10,30, UTA 95 - Electrica Timişoara şi ora 16, Atletico 97 - CSM Zalău; Duminică, ora 11,15, UTA 95 - Bekescsaba; ora 12,30, Atletico 96 - Bekescsaba şi ora 13,45, Atletico 97 - Bekescsaba. **JA-D.S.**

Cu picioarele pe pământ

TIMIŞOARA. Seria de rezultate bune din amicale, i-a determinat, probabil, pe jucătorii Gloriei să trateze cu lejeritate ultimele confruntări. Cum s-a întâmplat la Timişoara, în amicalul cu Poli II, pierdut miercuri, scor 1-4 (gol Eşanu). Joc în care tehnicianul Leo Pinţa a mizat pe formula standard: Bujor - Draia, Manea, Dubeştean, Filaret - Popa, Ban, Rus, Copil - Eşanu, Negru.

Ieri, pe Şega, gruparea de Liga III a cedat, din nou, de această dată în faţa şoimilor din Pâncota, scor 2-3, rezultat conturat după pauză, când Pinţa a schimbat garnitura de bază. **JA-D.S.**

Creditaţi cu şanse la medalii

BUCUREŞTI. În ultima etapă din cadrul C.N de aer comprimat, desfăşurată, recent, la Poligonul Sorin Babii din oraşul nostru, patru dintre tiriştii legitimaţi la CS Municipal au obţinut clasări pe podium. Este vorba despre Georgiana Pintea (senioare) şi Alexandra Morar (junioare) - ambele locul I, Izabela Troeschi şi Cătălin Raţă - ambii locul III, în concursul juniorilor.

În urma celor şase etape preliminare, un număr de 12 pistolari arădeni au obţinut dreptul de a trage după medalii în finala programată la sfârşitul acestei săptămâni în Capitală. Dintre aceştia, jumătate sunt creditaţi cu şanse reale la obţinerea de medalii.

Georgiana Pintea trage după aurul naţional FOTO: A.H.

Să mai spunem că pentru Alexandra Morar este ultima repetiţie oficială înaintea „europenelor" de la Brescia (Italia), din luna martie. **JA-D.S.**

Trage după locul cotă la J.O.

MUNCHEN. Cu gândul la obţinerea locului cotă pentru Jocurile Olimpice de la Londra 2012, pistolarul arădean Marius Cenădan şi-a început anul competiţional cu un concurs internaţional în Germania, unde a ocupat locul 12.

Pregătit de Monica Toth, multiplul medaliat naţional şi deţinător a două recorduri naţionale în 2010 în proba de pistol viteză se pregăteşte pentru cele patru etape de Cupă Mondială şi „europenele"din Serbia, unde şi-ar putea împlini visul. **JA-D.S.**

După ce au cucerit Europa, se întorc la campionat

ARAD. Zilele lejere, în care succesul din Liga Europei Centrale a putut fi savurat la maxim, sunt istorie. Campioanele inimilor noastre, fetele de la ICIM Univ Goldiş, s-au reîntors la sală, pentru a prepara proxima bătălie din campionat, meciul de sâmbătă, ora 18, cu SCM Craiova.

Tehnicianul Stacey Nolan nu va conta pe americanca Ashlee Roberson, care are glezna imobilizată, iar prezenţa pe parchetul Polivalentei a jucătoarelor Biljana Savic şi Larisa Toma stă sub semnul întrebării. Ele vor fi forţate doar dacă situaţia pe tabela de marcaj o va cere, lucru puţin probabil, dată fiind diferenţa de valoare dintre cele două combatante.

Partida va fi oficiată de arbitri: Tamas Toth (Oradea) şi Cristi Trofin (Timişoara). **JA-D.S.**

Ashlee Roberson FOTO: C. ANDRA

Dana Dodean, în afara tabloului principal

DUBAI. Nu se regăseşte. Este vorba despre jucătoarea de tenis de masă, Dana Dodean, care are un început de an sub aşteptări. După două concursuri ratate în Circuitul Pro Tour, sportiva CS Municipal Arad a fost nevoită să joace în calificări pentru un loc pe tabloul principal la Openul Emiratelor Arabe Unite. În meciul decisiv pentru accederea în turul I, Dodean a cedat în faţa unei reprezentante a Japoniei. La fel au stat lucrurile şi în proba de dublu, unde perechea Dana Dodean-Eliza Samara a părăsit întrecerea prematur.

Următorul turneu de Pro Tour este Openul Germaniei (Dortmund, 23-27 februrie). **JA-D.S.**

Se implică în organizarea C.M.

SAO PAULO. Fostul internațional brazilian Ronaldo, care și-a anunțat retragerea din activitate la începutul acestei săptămâni, va face parte din Comitetul de Organizare a Cupei Mondiale la fotbal din anul 2014, găzduită în Brazilia, a anunțat guvernatorul statului Sao Paulo, Geraldo Alckmin.

Ronaldo va lucra pentru comitetul din Sao Paulo, oraș în care se află ultima sa echipă de club, Corinthians.

Guvernatorul a spus că Ronaldo va avea o participare activă în cadrul comitetului, pentru a atrage parteneri precum și resurse financiare.

SURSA MEDIAFAX

Ronaldo FOTO EPA

Trupa lui Lucescu, ce victorie!

Şahtior Donețk a trecut de AS Roma cu 3-2, în Champions League, chiar pe terenul acesteia.

Italienii au acum şanse reduse de calificare FOTO EPA

ROMA. Tehnicianul Mircea Lucescu a declarat că victoria echipei Șahtior Donețk în meciul cu AS Roma, scor 3-2, din prima manșă a optimilor de finală ale Ligii Campionilor, este meritată și că formația sa a avut un joc dificil împotriva grupării italiene.

„Rezultatul este foarte bun și îl merităm. Șahtior este o echipă bună, care a ajuns pe merit în această fază a competiției. Însă nici măcar spectatorii nu știu cât de greu ne-a fost să jucăm împotriva echipei AS Roma. Am avut noroc - adversarii au devenit nervoși, iar noi am fost bine organizați și rapizi pe contraatac. În repriza a doua AS Roma a jucat cu adevărat bine. Returul va fi foarte dificil, rezultatul este greu de prevăzut de acum. Vom vedea la Donețk cine merită să se califice", a spus Lucescu, informează site-ul oficial al clubului ucrainean.

Mircea Lucescu a precizat că se așteapta la un rezultat pozitiv, deoarece cunoaște capacitatea jucătorilor săi și dorința lor de a da tot ce este mai bun la acest nivel al competiției. „În manșa secundă va trebui să atacăm. Adversarii noștri se vor baza în general pe contraatacuri. Cred că la Donețk vor fi o echipă diferită. Roma are jucători mari", a adăugat tehnicianul.

VIITOR MARE

Pe de altă parte, tehnicianul echipei AS Roma, Claudio Ranieri, a declarat, după înfrângerea din meciul cu Șahtior Donețk, că formația antrenată de Mircea Lucescu are un viitor mare și îi amintește de FC Barcelona.

Potrivit agenției France Presse, Lucescu a spus că AS Roma a jucat sub o mare presiune și că nu înțelege de ce au huiduit spectatorii. „Este dificil să joci în astfel de condiții", a menționat el.

Echipa pregătită de Mircea Lucescu, Șahtior Donețk, cu fundașul Răzvan Raț integralist, a învins, în deplasare, cu scorul de 3-2 (3-1), formația italiană AS Roma, cu portarul Bogdan Lobonț rezervă, în prima manșă a optimilor de finală ale Ligii Campionilor.

Golurile învingătorilor au fost marcate de Jadson '29, Douglas Costa '36 și Luiz Adriano '41, în timp ce pentru gazde au înscris Perrotta '28 și Menez '61. Partida retur va avea loc la 8 martie. **SURSA MEDIAFAX**

Josep Guardiola FOTO EPA

Mulțumit de joc, nu de rezultat

LONDRA. Tehnicianul echipei FC Barcelona, Josep Guardiola, a declarat, după înfrângerea din meciul cu Arsenal Londra, că este mulțumit de prestația jucătorilor săi, chiar dacă rezultatul nu îi este pe plac. „Rezultatul nu este atât de rău, dacă îl analizăm. Am început bine jocul, am avut ocazii. Am întâlnit o echipă foarte bună și am pierdut, dar trebuie să mergem înainte. Am controlat jocul, dar adversarii noștri au fost foarte buni și rapizi pe contraatac. Cel mai important era să înscriem în deplasare, ceea ce am reușit. Sunt optimist", a spus Guardiola.

SURSA MEDIAFAX

Arsene Wenger FOTO EPA

„O solidaritate excepțională"

Arsene Wenger, persoana care o „dirijează" pe Arsenal, a ținut să își evidențieze jucătorii.

LONDRA. Tehnicianul formației Arsenal Londra, Arsene Wenger, a declarat, miercuri seară, că jucătorii săi au dat dovadă de o solidaritate excepțională la meciul cu FC Barcelona, încheiat cu scorul de 2-1, în fața celei mai bune echipe din lume, informează Agenția France Presse.

„A fost o seară specială. Meciul promitea multe și nu a dezamăgit. Am știut să rezistăm în fața Barcelonei și să o punem sub presiune. Al doilea gol a fost unul cum ne place să marcăm. Acest rezultat ne oferă ocazia să mergem la Barcelona cu încredere. Știm că va fi un meci dificil, dar vom fi pregătiți. Echipa mea a reușit o performanță specială, a arătat o solidaritate excepțională. Știam că trebuie să marcăm două goluri și am reușit. Nu suntem favoriți, dar credem în șansa noastră. Știm din această seară că putem să îi învingem pe cei de la FC Barcelona, spre deosebire de anul trecut. Am jucat împotriva celei mai bune echipe din lume și am învins-o. Trebuie să rămânem fideli concepției noastre, adică să încercăm să dăm goluri și la Barcelona", a spus Arsene Wenger.

Echipa engleză Arsenal Londra a învins, miercuri, pe teren propriu, cu scorul de 2-1 (0-1), formația spaniolă FC Barcelona, în prima manșă a optimilor de finală ale Ligii Campionilor. Golurile învingătorilor au fost marcate de Van Persie (min. 78) și Arșavin (min. 83), în timp ce pentru oaspeți a înscris David Villa, în minutul 26 al confruntării. Partida retur va avea loc în data de 8 martie.

SURSA MEDIAFAX

Mititelu a fost suspendat șase luni, dar și amendat

CRAIOVA. Patronul clubului Universitatea Craiova, Adrian Mititelu, a fost suspendat șase luni și amendat cu suma de 150.000 de lei de Comisia de Disciplină a Ligii Profesioniste de Fotbal, în urma unei reclamații venite din partea președintelui LPF, Dumitru Dragomir.

„Patronul Universității Craiova, Adrian Mititelu, a fost amendat cu suma de 150.000 de lei și suspendat timp de șase luni de către Comisia de Disciplină din cadrul LPF, în urma reclamației venite din partea președintelui Dumitru Dragomir", a declarat vicepreședintele oltenilor, Vlad Roșca. Dumitru Dragomir a depus un memoriu, la sfârșitul lunii ianuarie, la Comisia de Disciplină împotriva finanțatorului clubului Universitatea Craiova, Adrian Mitîtelu, pentru declarațiile făcute de acesta la adresa conducerii LPF. Mititelu a avut un conflict verbal cu președintele Dumitru Dragomir în cadrul unei emisiuni televizate. El l-a acuzat pe oficialul LPF că se antepronunță în cazul plecării jucătorilor Valerică Găman și Ștefan Bărboianu din cantonamentul formației oltene. **SURSA MEDIAFAX**

Găman și Bărboianu sunt fotbaliști liberi de contract

BUCUREȘTI. Valerică Găman și Ștefan Bărboianu au fost declarați liberi de contract în litigiul cu Universitatea Craiova, joi, de Comisia pentru Soluționarea Litigiilor din cadrul LPF.

Valerică Găman și Ștefan Bărboianu, care au fugit în data de 19 ianuarie din cantonamentul formației Universitatea Craiova, au cerut Comisiei pentru Soluționarea Litigiilor din cadrul LPF să îi declare jucători liberi de contract, în baza unor dezlegări în alb, pe care patronul Adrian Mititelu i le-a dat fostului tehnician Victor Pițurcă. Finanțatorul clubului Universitatea Craiova a declarat că cei doi jucători au fost „furați" de Victor Pițurcă.

SURSA MEDIAFAX

Pițurcă are câștig de cauză FOTO EPA

Roberto Carlos merge în Rusia

MOSCOVA. Fotbalistul brazilian Roberto Carlos a semnat un contract pe doi ani și jumătate cu gruparea Anji Mahacikala, din prima ligă rusă.

Jucătorul în vârstă de 37 de ani și-a reziliat contractul cu gruparea Corinthians, după ce a primit amenințări ca urmare a eliminării din Copa Libertadores.

SURSA MEDIAFAX

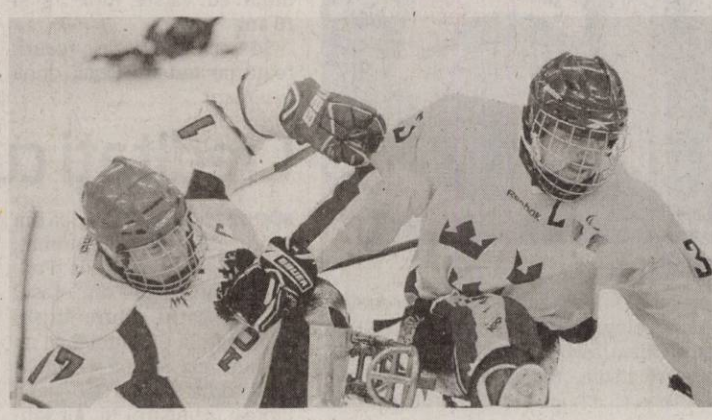

ARDOARE

Își dispută pucul cu ardoare și este vorba despre hochei la cel mai înalt nivel. Secvența a fost surprinsă în timpul meciului Suedia – Rusia, din cadrul „mondialelor" paralimpice, cu Vadim Selyukin (stânga) și Niklas Ingvarsson în prim-plan.

FOTO: EPA

Octavian Bellu a împlinit, ieri, vârsta de 60 de ani

BUCUREȘTI. Antrenorul coordonator al lotului olimpic feminin de gimnastică, Octavian Bellu, a împlinit, joi, 60 de ani și a spus, pentru MEDIAFAX, că singura sa dorință este să fie sănătos, pentru a putea privi cu curaj și optimism spre viitor.

În dimineața zilei sale de naștere, Octavian Bellu nu a schimbat nimic din rutina sa. La ora 10 se afla deja în plin antrenament cu gimnastele, cu care a lucrat trei ore, deși telefonul îi suna încontinuu, cu urări.

„Sărbătoresc prin muncă. Nu se schimbă nimic din programul nostru, chiar dacă e ziua mea de naștere. Avem antrenament până la ora 13.00, antrenamentul normal de joi, iar după-masă le tratez pe fete cu o felie de tort și o cupă de șampanie", a declarat Octavian Bellu, pentru MEDIAFAX.

Coodonatorul lotului olimpic feminin consideră că nu are nicio importanță faptul că împlinește o vârstă rotundă. „Nu vreau să dau zilei mele de naștere nicio altă încărcătură. E o zi ca toate celelalte. Am o singură dorință de ziua mea: să fiu sănătos!", a mai spus Octavian Bellu.

Este oficial: locul lui Kubica, ținut de Heidfeld

LONDRA. Echipa Lotus Renault a anunțat că l-a angajat pe pilotul german Nick Heidfeld pentru a-l înlocui pe polonezul Robert Kubica, rănit grav într-un accident suferit în Italia și indisponibil mai multe luni.

„Echipa a avut două săptămâni dificile și a trebuit să reacționăm foarte rapid. I-am dat o șansă lui Nick la Jerez (n.r. - la testele dinaintea începerii sezonului de Formula 1), săptămâna trecută, și ne-a impresionat. Este rapid, experimentat, foarte bun din punct de vedere tehnic, în ceea ce privește feedback-ul și înțelegerea mașinii", a declarat directorul Lotus Renault, Eric Boullier. Pilotul în vârstă de 33 de ani a afirmat că ar fi preferat să revină în Formula 1 în alte circumstanțe. „Însă sunt mândru că am obținut această șansă. Totul s-a petrecut rapid. Am fost impresionat de ceea ce am văzut până acum în privința bazei de la Enstone și a implicării membrilor echipei. Am apreciat testele de săptămâna trecută și m-am obișnuit cu echipa. Mașina mi-a lăsat o impresie bună. Sunt motivat și nerăbdător", a adăugat el.

SURSA MEDIAFAX

Îi fac statuie lui Robocop

FANI. Locuitorii unui oras al Statelor Unite, Detroit (Michigan), ar putea admira în curând o statuie a lui... Robocop. Fanii eroului, dezamăgiți de declarația primarului din Detroit, David Bing, conform căreia nu existau planuri de construire a unei statui a celebrului personaj, au susținut inițiativa artistului Jerry Paffendorf, care a înființat un site de donații pentru ca statuia lui Robocop să poată fi realizată.

Suma necesară pentru a demara proiectul, 50.000, a fost deja obținută, însă strângerea banilor va continua până pe 29 martie, pentru ca sculptorii și constructorii implicați în ridicarea statuii să poată obține cel mai bun rezultat posibil.

Momentan, inițiatorii proiectului, care au acum și sprijinul primarului, se află în căutarea celui mai potrivit loc din oraș pentru „copia" lui Robocop.

D'ALE ACTORILOR

VA AVEA UN BĂIAT

Mamă. Actrița Natalie Portman și logodnicul ei, Benjamin Millepied (prim-balerin și coregraf de origine franceză), vor avea un băiețel care urmează să se nască în această vară. Cei doi, care s-au cunoscut în timpul filmărilor pentru producția „Black Swan", au declarat că sunt foarte încântați. „Benjamin abia așteaptă să fie tată. Natalie are un zâmbet imens pe față. Arată senzațional", a declarat o sursă apropiată cuplului.

DESPRE DURERE

Supraviețuire. Actorul Liam Neeson a vorbit, recent, despre decesul soției sale, actrița Natasha Richardson, și durerea prin care a trecut. Liam Neeson spune că, după moartea soției, s-a refugiat în lucrul pe care știe să îl facă cel mai bine: munca. „Dar e un lucru ciudat cu durerea. Nu te poți pregăti pentru ea. Crezi că o să plângi și o să treci peste. Dar nu se întâmplă niciodată asta", mai declară Neeson.

DIN NOU ÎNSĂRCINATĂ

Anunț. Jessica Alba a anunțat pe platformele Facebook și Twitter, că este din nou însărcinată. Actrița și soțul ei, Cash Warren, vor deveni părinți pentru a doua oară, în a doua jumătate a acestui an. „Suntem încântați și am vrut să împărtășim această veste în mod direct cu voi" - scrie actrița. Cuplul are deja o fetiță, Honor Marie, născută în iunie 2008, la o lună de la căsătorie, celebrată în California.

TOTAL ÎNDRĂGOSTIȚI

Cupidon. După ce și-au declarat publică relația la sfârșitul anului trecut, Daniel Craig și Rachel Weisz au trecut la fapte „mari", arătându-se extrem de îndrăgostiți cu ocazia unei petreceri aniversare ce a avut loc la New York pe 14 februarie. Cei doi, care au împărțit o masă cu Hugh Jackman și soția sa, s-au sărutat și au dansat toată noaptea, sub privirile celorlalți invitați, care i-au găsit „adorabili".

BOX OFFICE ROMÂNIA

	FILMUL	SPECTATORI	ÎNCASĂRI (RON)
→	FĂRĂ OBLIGAȚII (1 SĂPT.)	26.643	502.237,21
→	GNOMEO ȘI JULIETA (1 SĂPT.)	8.918	184.446,60
↓	O POVESTE ÎNCÂLCITĂ (6 SĂPT.)	165.124	3.247.310,00
→	DISCURSUL REGELUI (1 SĂPT.)	5.346	126.792,42
↓	THE GREEN HORNET - VIESPEA VERDE (3 SĂPT.)	43.032	910.371,00
↓	CUM ȘTII DACĂ AI NOROC? (2 SĂPT.)	22.315	389.817,00
↓	ANOTIMPUL VRĂJITOAREI (4 SĂPT.)	45.963	790.602,48
↓	URSUL YOGI (5 SĂPT.)	42.241	832.173,86
↓	TURISTUL (6 SĂPT.)	119.220	2.036.169,00
↓	DRAGOSTE ȘI ALTE DEPENDENȚE (4 SĂPT.)	42.079	705.468,00

Lebăda neagră - Black Swan

Filmul spune povestea unei balerine foarte talentate, pe punctul de a apărea în cel mai important spectacol al carierei sale.

POVESTE. Nina (Natalie Portman) este o balerină din New York a cărei viață, precum a tuturor din această profesie, este complet consumată în jurul baletului. Trăiește împreună cu mama ei, Erica (Barbara Hershey), o fostă balerină extrem de obsesivă, care exercită un control sufocant asupra ei. Când directorul artistic Thomas Leroy (Vincent Cassel) decide să o înlocuiască pe prima balerină Beth Macln-tyre (Winona Ryder) pentru deschiderea producției noului sezon Swan Lake, Nina este prima lui alegere. Însă Nina are o adversară în competiție; o nouă dansatoare pe nume Lily (Mila Kunis) care reușește să îl impresioneze până și pe Leroy. Swan Lake are nevoie de o dansatoare care să interpreteze și White Swan, ce reprezintă inocență și grație, precum și Black Swan, care reprezintă viclenia și senzualitatea.

Ninei i se potrivește de minune White Swan, dar Lily este însăși întruchiparea Black Swan. În timp ce cele două dansatoare își extind rivalitatea într-o neașteptată prietenie, Nina începe să își descopere și partea întunecată - o nesăbuință care amenință să o distrugă.

Info: Regia: Darren Aronofsky, Cu: Natalie Portman, Mila Kunis, Gen film: Dramă, Thriller, Durata: 103 minute, Premiera în România: 25.02.2011

NOMINALIZĂRI ȘI PREMII

„Black Swan" („Lebăda neagră") este nominalizat de 5 ori la premiile Oscar 2011, pentru cel mai bun film, cel mai bun regizor (Darren Aronofsky), cea mai bună actriță (Natalie Portman), cea mai bună imagine (Matthew Libatique) și cel mai bun montaj (Andrew Weisblum). Filmul a avut 4 nominalizări la Globurile de Aur 2011: cel mai bun film - dramă, cel mai bun regizor, cea mai bună actriță secundară (Mila Kunis) și cea mai bună actriță – dramă, la cea din urmă categorie premiul fiind adjudecat de Natalie Portman. „Lebăda neagră" a fost selecționat în competiția oficială a Festivalului de la Venezia 2010 și a câștigat premiul Marcello Mastroianni, pentru cea mai bună actriță debutantă la festival (Mila Kunis).

FILME NOI

London Boulevard

DRAMĂ. London Boulevard spune povestea dramatică a unui infractor eliberat recent din închisoare care se îndrăgostește de o actriță retrasă în lumea ei. Colin Farrell și Keira Knightley sunt protagoniștii acestui debut în regie al lui William Monahan, celebru pentru scenariul filmului care i-a adus Oscarul lui Martin Scrosese, The Departed. Cei doi actori au mai apărut împreună pe marile ecrane în 2004, în King Arthur.

Info: Regia: William Monahan, Cu: Ray Winstone, Colin Farrell, Keira Knightley, Gen film: Crimă, Romantic, Dragoste, Durata: 103 minute, Premiera în România: 25.02.2011

Drive Angry 3D: Iadul se dezlănțuie

MÂNTUIRE. Milton (Nicolas Cage) este un proscris care evadează la propriu din Iad, pentru a extermina secta satanistă care i-a ucis fiica și i-a răpit nepoata. El își unește forțele cu Piper (Amber Heard) o chelneriță focoasă care, asemenea lui, este în căutarea mântuirii. Împreună, cei doi încearcă să dea de urma conducătorului demonic al sectei (Billy Burke) și în același timp să supraviețuiască atacurilor unui asasin misterios (William Fichtner).

Info: Regia: Patrick Lussier, Cu: Amber Heard, Nicolas Cage, William Fichtner, Gen film: Acțiune, Thriller, Durata: 104 minute, Premiera în România: 25.02.2011

ARĂDENII SE DISTREAZĂ

aradon.ro

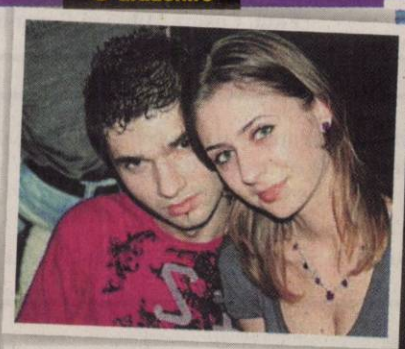

Muzică, dans și multă voie bună, adică o noapte cu distracție maximă, într-un club cu o atmosferă incendiară

DECESE

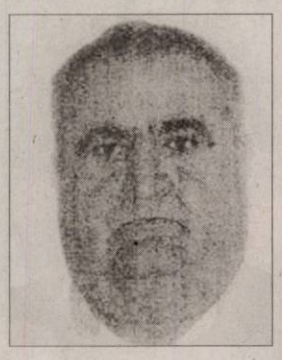

O inimă bună a încetat să mai bată, un suflet bun s-a ridicat la cer lăsând în urmă o nemărginită durere şi un dor imens. Recunoştinţă veşnică celui care a fost soţ, tată şi bunic

MATEI TEODOR.

Înmormântarea va avea loc sâmbătă, 19.02.2011, ora 12.00, de la domiciliul din Secusigiu, nr. 315. Dumnezeu să-l odihnească în pace!

Soţia Cornelia, fiul Daniel, fiica Voichiţa, ginerele Dorin, nora Nadia şi nepoţii Teodor, Flavius şi Daniela

---

Cu adâncă durere anunţăm încetarea din viaţă a celei care a fost

HÜRKECZ MARIA,

la vârsta de 80 ani.

O vom plânge mereu! Înmormântarea va avea loc Astăzi, 18 Februarie 2011, ora 14.00, de la Cimitirul Eternitatea. Dumnezeu să o odihnească în pace!

Familia Hegyi şi Olteanu

Cu adâncă durere în suflet anunţăm încetarea din viaţă, după o scurtă suferinţă a celui care a fost iubitul nostru

GRANER DESIDERIU,

în vârstă de 81 ani, din Curtici.

Dumnezeu să-l odihnească în pace! Înmormântarea va avea loc astăzi, 18 februarie 2011, orele 16:00, la Cimitirul Vechi Evreiesc din Grădişte.

Familia îndurerată

Cu durere în suflet anunţăm că a părăsit această lume draga noastră mama, soacră şi bunică

SILVIA PILAT,

învăţătoare pensionară.

Înmormântarea va avea loc sâmbătă, 19 februarie 2011, ora 14:00, la Cimitirul Eternitatea. Dumnezeu să o odihnească!

Familia îndoliată

Cu sufletele împietrite de durere, anunţăm încetarea din viaţă a celui care a fost

ILUŢAN ŞTEFAN

cel mai bun tată, bunic, străbunic şi socru. Înmormântarea va avea loc sâmbătă, 19 februarie 2011, ora 13:00, de la capela Cimitirului din Satul Andrei Şaguna.

Familia îndurerată

Anunţurile de deces se publică GRATUIT!

SERVICII FUNERARE

IN MEMORIAM
NON STOP!
KUKI - servicii funerare complete
Oferă toată gama de sicrie, accesorii şi servicii funerare la preţuri avantajoase.
- cameră toaletat
- cameră frigorifică
- capac frigorific
Transport Intern şi Internaţional
Contact: Arad, str. Mihai Eminescu, nr. 4 (în curte)
Tel: 0257/211.929, mob: 0723343964
www.inmemoriamkuki.com
(H-698814)

CONDOLEANŢE

Suntem alături de dl. deputat Titu Gheorghiof în aceste momente grele pricinuite de trecerea în eternitate a soţiei

ELENA.

Dumnezeu s-o odihnească în pace!

Familia Albu Daniel şi Flori

Avocaţii din Baroul Arad sunt alături de colegul avocat Titus Gheorghiof în marea durere pricinuită de trecerea în veşnicie a soţiei

ELENA GHEORGHIOF

şi transmit sincere condoleanţe.

Suntem alături de familia Gheorghiof Silvia şi Titus în marea durere pricinuită de decesul mamei şi soţiei şi transmitem familiei sincere condoleanţe.

Mihai şi Mihaela Henegaru

Sincere condoleanţe familiei îndurerate Gheorghiof.

Din partea lui Horea Coroiu

Toată compasiunea şi sincere condoleanţe familiei Titus Gheorghiof.

Marcela şi Petru Balaş

Un gând pios, în greaua suferinţă pricinuită de trecerea în nefiinţă a d-nei

ELENA GHEORGHIOF.

Din partea lui Emil Bătălan

Suntem alături de d-l Titu Gheorghiof şi familia în aceste momente grele la despărţirea de cea care a fost soţie şi mamă

ELENA GHEORGHIOF.

Dumnezeu să o odihnească în pace!

Familia Puia

Suntem alături de familia Gheorghiof şi transmitem sincere condoleanţe la trecerea la cele veşnice a celei care a fost

ELENA GHEORGHIOF.

Dumnezeu s-o odihnească în pace!

Familia Vanciu şi Oprea de la Moneasa

În aceste momente grele ne alăturăm suferinţei familiei Gheorghiof Titus şi Silvia la despărţirea de soţia şi mama

GHEORGHIOF ELENA.

Dumnezeu s-o odihnească în pace!

Fam. Cosma Mihai şi Cornelia

Suntem alături de dl. deputat Titu Gheorghiof în aceste clipe grele pricinuite de trecerea în eternitate a soţiei

ELENA.

Dumnezeu s-o odihnească în pace!

Familiile Stoicu Lucian şi Stoicu Valentin

Publicitate:

0257/210.775; 0257/280.904

O rugăciune, o lumânare aprinsă, un gând frumos şi un ultim omagiu pentru cel care a fost cumnat şi unchi

MATEI TEODOR,

din Secusigiu.

Dumnezeu să-l odihnească în pace! Rămâi o vie amintire!

Din partea cumnatei Silvia cu fiul Marius şi nora Andrea şi fiica Monica şi ginerele Nelu

---

Cu sufletul îndurerat transmitem familiei Matei sincere condoleanţe pentru greaua pierdere suferită prin trecerea în lumea celor drepţi a celui care a fost

MATEI TEODOR.

Ne rugăm ca bunul Dumnezeu să îl ierte şi să îl odihnească în pace!

Familia dr. Subici

Suntem profund îndureraţi la trecerea în nefiinţă a celui care a fost un om deosebit de o bunătate rară, naşul nostru,

MATEI TEODOR.

Să-i fie ţărâna uşoară şi Dumnezeu să coboare în sufletul celor dragi puterea de a depăşi suferinţa!

Finii Berti, Geta şi Marcus

Sincere condoleanţe şi întreaga noastră compasiune familiei Matei, la despărţirea dureroasă de cel care a fost

MATEI TEODOR.

Dumnezeu să-l odihnească în pace!

Familia Tripşa

O inimă caldă a încetat să mai bată, un suflet s-a ridicat la cer şi pleacă departe de Dumnezeu. O lacrimă şi o floare pentru cea care a fost prietena şi vecina noastră dragă

HÜRKECZ MARIA.

Dumnezeu s-o odihnească în pace!

Bebi şi Monica

Cu durere ne despărţim de dragul nostru tată şi bunic

GRANER DESIDERIU.

Fiica Mariana cu soţul Lăiţă şi nepoţii Nicoleta, Cătălin şi Medeea

---

În aceste momente grele mă alătur suferinţei nepoţilor Mariana şi Tibi cu familiile, la despărţirea de cel ce mi-a fost frate

GRANER DEJO.

Dumnezeu să-l odihnească în pace!

Sora Ibi

Suntem alături de familia Graner Tiberiu în marea durere pricinuită de decesul tatălui. Sincere condoleanţe!

Asociaţia de locatari Bloc 318 B

Preluarea anunţurilor pentru următoarea zi se face până la ora 15.00 la ambele sedii, cu excepţia anunţurilor de deces, care se primesc până la ora 18.00, la sediul din Bd. Revoluţiei 81.

ROFA TEXTIL PRODUCT

Producător de echipamente individuale de protecţie din materiale textile, angajează:

Confecţionere (liniară, două ace)

Se oferă: salar atractiv, transport, bonuri de masă.
CV-ul se poate trimite pe adresa de e-mail: masut@rofa.ro sau fax 0357/401828 până la data de 18.02.2011.
Numai persoanele selectate pentru interviu vor fi contactate.

(H-807525)

SC AUTO SML SRL

WWW.AUTOSML.RO

PEUGEOT
Concesionar Peugeot
Micalaca, 1 EST
0257-278-738

HYUNDAI
NEW THINKING.
Concesionar HYUNDAI
Calea Timisorii, F.N
0257-278-042

CONCESIONAR HYUNDAI ŞI PEUGEOT PENTRU JUD. ARAD, VĂ AŞTEAPTĂ ÎN CONCESIUNILE NOASTRE PENTRU A BENEFICIA DE 20% REDUCERE

LA MANOPERA SI PIESE DE SCHIMB PENTRU ORICE VEHICUL MAI VECHI DE 4 ANI!

ALCO KRAFT S.R.L este o societate cu capital german specializată in productia de piese si componente de precizie din domeniul scule de stantare, scule injectii mase plastice si masini unelte. Ca partener de incredere al companiilor producătoare de autoturisme germane producem piese de precizie si calitate pentru clientii nostrii.

ALKO-KRAFT

Pentru extinderea activitătii , angajăm persoane motivate si serioase pentru următoarele posturi:

STRUNGAR

- cu experientă pe masini de strunjit clasice sau cu comandă numerică
- cu disponibilitate la lucru pe schimburi si in echipă

CV-urile si cererile de angajare pot fi depuse la sediul firmei: Lipova, Str. Iancu Jianu nr. 25G. Tel. 0257- 206 383, 0733958121 sau trimise prin fax la nr.0257- 206 384, prin mail la adresa de e-mail office@alco-kraft.ro

OFERIM:
- conditii de muncă la standard occidental
- salarii avantajoase
- tichete de masă din prima zi de lucru
- transport decontat la sediul firmei in Lipova

(H-803149)

SC «ARCOOM» SCM

Firma de confectii textile pentru femei, in sistem lohn
ANGAJEAZA:

CONFECTIONERE LA MASINA DE CUSUT
Pentru sectiile din Arad si Curtici

OFERIM:
- Lucrul într-un schimb
- Salarizare atractiva
- Tichete de masa
- Decontarea transportului urban si interurban (tren,autobuz,tramvai)

Plata orelor suplimentare 100%
- Prima lunara de 10%

Angajarea se face dupa proba de lucru
Informatii la telefoanele : 0257256919,0728873633 sau la sediul societatii din Arad, str.Closca nr.8.

(H-722191)

SC «ARCOOM» SCM

Firma de confectii textile pentru femei, in sistem lohn
INCHIRIAZA :

Pe strada Eftimie Murgu nr.78:
- 252 mp.- hala de productie sau depozit (cu sau fara incalzire pe gaz) din zidarie, cu magazie si tarc imprejmuit-126 mp.
- 150 mp.- hala de productie sau depozit (cu sau fara incalzire) din zidarie.
- 537 mp.- trei hale din zidarie cu sopron de 362 mp.(fara incalzire)
- 270 mp .- sopron imprejmuit cu 2 birouri de 35 si 49 mp.
- 192 mp.- hala metalica

Pe Calea Aurel Vlaicu bl.Z 28 parter
- 240 mp.-spatiu comercial cu magazie si grup social

Informatii la telefoanele: 0257256919,0728873633 sau la sediul societatii din Arad, str.Closca nr.8.

(H-722192)

S.C. ASTRA VAGOANE CĂLĂTORI S.A.

angajează:

-ŞEF MANEVRĂ CFU
-MANEVRANT VAGOANE
-MECANIC LOCOMOTIVĂ

Cv-urile se trimit la nr. fax 0257/258168, până la data de 25.02.2011 sau personal la sediul societăţii din Arad, Str.Petru Rareş nr 1-3

(H-805806)

În atenţia persoanelor interesate de cultivarea tutunului

Societatea Dofer ZRT din Szolnok – Ungaria

prin intermediul sucursalei din Arad încheie contracte pentru cultivare tutun cu producători din România. Persoanele interesate pentru contractare se pot adresa către sucursala din Arad, Calea 6 Vânători nr. 55/C (lângă Frigorifer S.A.) sau la unul din numerele de telefon: 0357-412322, 0745543572 sau 0745543582.

(H-779957)

Scoala de Soferi Fondat 1995

CUSTOM

de la: **Categoria B** **490 Lei**

Inclus : Cursul de teorie, orele de conducere si carburantul.

Inscrieri Zilnic ! Plata si in Rate !
Tel: 0257-254196 ; 0740972900
www.custom.go.ro

NOU AN = NOI POSIBILITĂŢI

SOLUŢIA ESTE LA NOI!

2000 EU.....22 EU/LUNĂ
5000 EU.....56 EU/LUNĂ
10.000 EU.....112 EU/LUNĂ

WORLD INVEST HOLDING S.R.L.
BDUL REVOLUŢIEI NR 24, ET 1, AP.12 ☎ 0357-411-415; 0772-221-204
ORAR : L-V: 9-18; S: 9-13

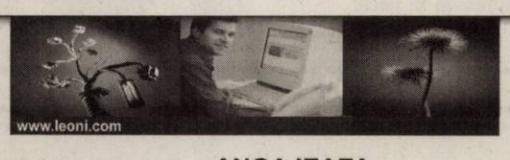

(H-782515)

Leoni Wiring Systems Arad ANGAJEAZA :

Operatori asamblare

Avantaje:

- *Venit lunar impozabil: 980 Ron in perioada de integrare, care poate creste la 1500 Ron bazat pe experienta si performanta*
- *Angajare pe perioada nedeterminata*
- *Transport asigurat in Judetul Arad*
- *Ore suplimentare platite*
- *Analize gratuite pentru angajare*
- *Asistenta medicala gratuita*
- *Oportunitati de promovare*
- *Pachet de servicii medicale gratuite pentru angajati si familiile acestora la una dintre cele mai moderne policlinici din Arad*

Cerinte minime:
- *Capacitate de integrare intr-un mediu de lucru dinamic*
- *Stare fizica buna, spirit de echipa, disponibilitate de lucru in 3 schimburi*

Cererile de angajare se depun la sediul firmei noastre.

Personal in Departamentele Tehnice:

INGINERI CALITATE, INGINERI / TEHNICIENI ELECTRONISTI, TEHNICIENI INTRETINERE, PLANIFICATOR PRODUCTIE, INGINERI PROIECTARE, INGINERI PRODUCTIE

Va rugam trimiteti aplicatiile la adresa: recrutare.arad@leoni.com

LEONI Wiring Systems Arad
Str. 1, no. 11 • Zona Industriala Arad, Jud Arad
Tel: 0257-205146, 0257-205266

LEONI

(H-806024)

ROMÂNIA
JUDEŢUL ARAD
CONSILIUL JUDEŢEAN

DISPOZIŢIA NR. 259
din 17.02.2011

privind convocarea Consiliului judeţean Arad în şedinţă ordinară

Preşedintele Consiliului judeţean Arad,
În temeiul prevederilor art. 94 (2) şi 106 (1) din Legea 215/2001-Legea administraţiei publice locale, republicată,

DISPUNE:

Articol unic: Consiliul judeţean Arad se convoacă în şedinţă ordinară în data de 25.02.2011, ora 13:00, în sala E 2 11, a Consiliului judeţean Arad, cu următoarea

ORDINE DE ZI:

1.Proiect de hotărâre privind modificarea statului de funcţii pentru aparatul de specialitate al Consiliului Judeţean Arad.
2.Proiect de hotărâre privind constituirea comisiei de evaluare pe anul 2010 a managementului realizat de managerul Centrului Cultural Arad, precum şi a unei comisii de soluţionare a contestaţiilor.
3.Proiect de hotărâre privind aprobarea documentaţiei cadastrale pentru corectarea suprafeţei de teren aferente imobilului situat în Arad, str. 1 Decembrie 1918, nr. 10-12.
4.Proiect de hotărâre privind aprobarea închirierii unui spaţiu din cadrul imobilului situat în Arad, Bd. Revoluţiei nr. 81, parter, prin licitaţie publică.
5.Proiect de hotărâre privind modificarea traseului DJ 708 în traversarea localităţii Gurahonţ.
6.Proiect de hotărâre privind mandatarea reprezentanţilor Judeţului Arad în Adunările Generale ale Acţionarilor, operatorilor economici de sub autoritatea Consiliului Judeţean Arad, în vederea numirii unor funcţionari publici în Consiliile de Administraţie.
7.Diverse.

PREŞEDINTE, **Nicolae Ioţcu**

SECRETAR AL JUDEŢULUI, **Ioan Silaghi**

BINGO VIVA

DECUPEAZĂ acest talon în schimbul lui vei primi GRATUIT 6 (şase) CARTOANE DE JOC pentru ziua respectivă *
Cu acest talon poţi participa la partida gratuită de bingo, între orele 19-21, având ca PREMIU 150 LEI
HAPPY HOUR: primeşti o cafea gratuită între orele 19-20
Vă aşteptăm şi cu alte surprize pe str.Eminescu nr 3 (fosta Discotecă VIVA)
(*o persoană poate beneficia de maxim 6 cartoane de joc, indiferent de numărul de taloane decupate din ziar)

Pensiunea Restaurant Roberto

Organizăm ieftin în mod profesionist

• Nunţi • Botezuri • Aniversări
• Petreceri tip corporate • Petreceri pentru copii

Încercăm să transformăm orice eveniment într-un spectacol fără a face compromisuri la calitate. Tel. 0722.348.103

(H-788459)

SC. ANGAJEAZĂ VÂNZĂTOR/VÂNZĂTOARE PENTRU ATRIUM CENTER

CERINŢE: • CUNOŞTINŢE ÎN VÂNZAREA DE MOBILIER, UTILIZAREA DE INTERNET ŞI WORD • PREZENŢĂ AGREABILĂ • DISPONIBILITATE EXTINSĂ LA PROGRAMUL DE LUCRU
INFORMAŢII: 0749 276115

(H-785841)

Angajez FEMEI ASAMBLARE CABLAJ
un singur schimb de la 07:00 la 15:30, fără bonuri de masă, fără transport, salarul 750 RON NET.

Telefon: 0728/130.259

VÂND HALĂ DIN PANOURI TERMOIZOLANTE 390 mp + birou + grup social, încălzire centrală, apă, current, canalizare aflată în Arad str. Pădurii colţ cu str. Eftimie Murgu. Tel. 0722.247.941.

(H-786199)

Casa de AMANET angajează **PREŢUITORI**
asigurăm **Calificarea pe cheltuiala firmei,**
la **Budapesta**

Condiţii de muncă excelente, salarizare atrăgătoare.
Pregătirea de bijutier şi cunoaşterea limbii maghiare constituie avantaj.
Autobiografie (CV) cu fotografia solicitantului, la adresa: klapka22bsg@gmail.com (276 - H 746043)

S.C SMART DIESEL S.R.L

anunţă publicul interesat asupra depunerii solicitării de emitere a acordului de mediu pentru proiectul "Realizare staţie distribuţie carburanţi" propus a se realiza în Arad, Zona Industrială Nord Vest str. II nr. 8 Informaţiile privind proiectul propus pot fi consultate la sediul autorităţii competente pentru protecţia mediului (A.P.M Arad), B-dul Dragalina, nr. 16 şi la sediul titularului de proiect din Chişineu Criş, str. Dunării nr. 1/a, jud. Arad în zilele de luni-vineri, între orele.8^{00}-16^{00}. Observaţiile publicului se primesc zilnic la sediul autorităţii competente pentru protecţia mediului pe toată perioada desfăşurării procedurii.

(H-805693)

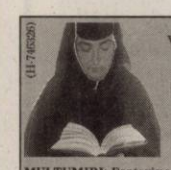

Dragi cititori ,
Vine in ajutorul vostru **Maica Stareta Elena**,binecuvantata de Dumnezeu pentru a va rezolva problemele.
Maica Elena elimina tot ce este legat de farmece si blesteme,vindeca depresia si alcoolismul;impreuneaza familii dezbinate si multe altele.
Va poate rezolva orice problema prin telefon pe numele de botez si a datelor persoanale si va deschide Cartea Sfanta gratuit zilnic.**Telefon: 0746.316.026 ; 0760.474.731.**

MULTUMIRI: Ecaterina,Arad:Mii de multumiri Maicii ca mi-a dezlegat cununia si am putut sa ma recasatoresc si acum sunt fericita.
Maria, Arad: Multumesc Maicii ca m-a vindecat de depresie si m-a impreunat cu sotul care ma parasise pentru alta femeie.

REZULTATE GARANTATE: **0746.316.026 ; 0760.474.731**

(H-746026)

Publicitate 0257/210.775; 0257/280.904

www.aradon.ro

Dumnezeu să-l odihnească în pace pe cel care a fost cumnatul şi unchiul nostru

GRANER DESIDERIU.

Neli, Arthur, Dalina şi Edi

A pornit pe drumul fără întoarcere dragul nostru tată, socru şi bunic

GRANER DESIDERIU (DEJO).

Te vom plânge mereu!

Tibi, Tuţa, Sergiu

La despărţirea de scumpa mamă şi bunică, colega desăvârşită

ARDELEAN HEDVING,

din Semlac.

Sincere condoleanţe familiei!

Primar, Letiţia Stoian

Suntem alături de familie, la despărţirea de fosta noastră colegă

ARDELEAN HEDVIG.

Sincere condoleanţe!

Salariaţii Primăriei Semlac

Ne despărţim cu durere de draga noastră mamă, soacră şi bunică

SILVIA PILAT.

Rămâne în sufletul nostru şi o vom iubi mereu.

Liliana, Horia, Bogdan

A plecat din această lume, mama, soacra şi bunica noastră

SILVIA PILAT.

Dumnezeu să o odihnească!

Mircea, Luminiţa Mara

Mulţumim celor care ne-au fost alături la despărţirea de draga noastră mamă, soacră, bunică şi străbunică

VIOARA-AGRA CHEVEREŞAN

pe care Bunul Dumnezeu a chemat-o la El.

Fiii Sabin şi Mircea, nora Luminiţa cu familiile

COMEMORĂRI

Se împlineşte un an de când a plecat dintre noi,

la doar 43 ani,

CAZAN VICTOR.

O clipă de aducere aminte pentru cei care l-au cunoscut şi iubit. Nu te vom uita niciodată! Parastasul de pomenire va avea loc duminică, 20 februarie 2011, ora 12:00, la Biserica Ortodoxă din Micălaca Nouă, lângă pod.

Familia

Ziua de 19 februarie ne regăseşte cu acelaşi dor, cu lacrimi în ochi şi inima plină de durere, acum când se împlinesc 6 luni de la plecarea dintre cei dragi în veşnicie a celui care a fost mult iubitul nostru soţ, tată socru şi bunic

Plt. Adj. Şef(rez)

CIOCAN IOAN.

O rugăciune, o floare şi multe lacrimi sunt tot ce îi putem oferi. Dumnezeu să-l odihnească în pace şi să-l aibă în paza Lui!

Familia îndoliată

Cu aceeaşi tristeţe ca în clipa despărţirii, amintim că s-au scurs deja 6 săptămâni de când iubitul nostru tată, socru şi bunic

NICOLAE POPA,

din Cermei,

a trecut la cele veşnice. Îl rugăm pe bunul Dumnezeu să-l odihnească în pace! Paratasul de pomenire va avea loc duminică, 20.02.2011, ora 12.00, la Biserica Ortodoxă din Cermei.

Veşnic îndoliaţi, fiica Lenuţa, ginerele Nicu şi nepotul Nicuşor-Dănuţ

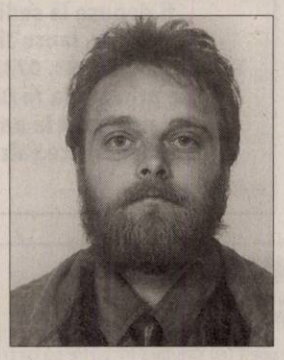

Purtăm în suflet acea mare durere la împlinirea a 40 zile de când a plecat mult prea devreme dintre noi, cel care a fost

DANI ROBERT-MATHEI.

Bunul Dumnezeu să te ierte şi să te odihnească în pace! Slujba de pomenire va avea loc sâmbătă, 19 februarie 2011, la Biserica Ortodoxă de pe str. Eminescu, la ora 13:00.

Mama Neli Ţidorescu, fratele Gabi cu familia şi Norica

Cu tristeţe în suflet amintim că au trecut 6 săptămâni de când draga noastră

BODEA CORNELIA

mamă, soacră, bunică şi străbunică a plecat dintre noi. Slujba de pomenire va avea loc sâmbătă, 19 februarie 2011, ora 12:00, la Catedrala Veche. Dumnezeu să o odihnească în pace!

Familia

Cu profundă durere anunţăm că se împlinesc 40 de zile de când a plecat dintre noi

CHELMĂGAN ROZALIA.

Parastasul de pomenire va avea loc duminică, 20 februarie 2011, ora 12:30, la Catedrala de la Podgoria. Dumnezeu să o odihnească în pace!

Familiile Mihăieş şi Cicortaş

Amintiri dragi, lacrimi, multă durere şi un dor nestins este tot ce ne-a rămas de când în urmă cu 6 săptămâni draga noastră

SADOVEI ECATERINA (TIŢA)

s-a înălţat la cer mai aproape de Dumnezeu. Parastasul de pomenire va avea loc sâmbătă, 19 februarie 2011, ora 11.00, la Biserica Ortodoxă din Aradul nou.

Familia îndoliată

Se împlinesc 6 săptămâni de lacrimi şi durere de la decesul dragului nostru soţ, tată, socru şi bunic

MATCĂU IOAN - ISAI.

Dumnezeu să-l odihnească în pace! Parastasul de pomenire va avea loc duminică, 20 februarie 2011, la Biserica Ortodoxă din localitatea Sebiş.

Familia îndurerată

Anunţurile de deces se publică GRATUIT!

A trecut un an în care am încercat să învăţăm să trăim fără ca vorba lui bună să ne îndrume. A trecut un an în care am învăţat să trăim fără a împărtăşi micile noastre bucurii cu el, un an în care singurătatea a fost, pentru noi, mai dureroasă ca oricând. A trecut un an de când a plecat, poate spre lumi mai bune, bunul nostru soţ şi tată

BOCA IOAN.

Soţia Florica cu fiica Mirela şi logodnicul Maxime

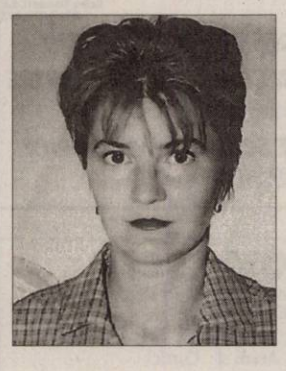

Curbată-n noi ca secera-i durerea/Obrajii-n plâns ni s-au coclit ca fierea tot aşteptând un semn... de nicăieri.../Că ne-ai plecat pe drumul unei lungi tăceri. S-au scurs 6 luni de lacrimi şi dor de la plecarea în veşnicie a iubitei noastre fiice, mamă, soră şi soţie

Asistent medical

CORINA - LILIANA CRIŞAN.

Parastasul şi slujba de pomenire vor avea loc sâmbătă, 19 februarie 2011, ora 12:00, la Biserica Ortodoxă Şega II - UTA.

În veci nemângâiatele familii: Prof. Dorel Crişan, ing. Ascanio Masut şi instit. Knapik Arina

O lumânare aprinsă şi înaltă recunoştinţă la împlinirea a 6 săptămâni de la trecerea în veşnicie a celui care a fost

GOMOI IOAN.

Parastasul va avea loc duminică, 20 februarie 2011, în localitatea Pescari. Fie-i ţărâna uşoară şi memoria binecuvântată! Dumnezeu să-l odihnească în pace!

Soţia Marioara

S-au scurs zile şi nopţi, 40 la număr, de când sufletul cald al dragului nostru soţ, tată, socru şi bunic

IOAN MOŢ (NICA)

a trecut la cele veşnice. Chipul blând şi dragostea ce ne-ai purtat-o întotdeauna vor rămâne veşnic o dulce amintire pentru noi. Ne rugăm bunului Dumnezeu să-ţi dea odihnă veşnică în Împărăţia Sa! Parastasul de pomenire va avea loc duminică, 20 februarie 2011, ora 12:00, la Biserica Sf. Gheorghe din Arad, Cartierul Sînicolau Mic. Recunoştinţă celor care îl pomenesc în rugăciuni, îi aprind o lumânare şi îi dăruiesc o clipă de aducere aminte.

Familia veşnic îndurerată

Au trecut 6 săptămâni de când

dr. GHERBAN IOAN

fost preşedinte al Organizaţiei TEBA

a trecut în nefiinţă. Bunul Dumnezeu să-l ierte!

Membrii P.R.M. TEBA

Cu neîmpăcată suferinţă sufletească anunţăm parastasul celui pornit spre veşnicie

ing. RADU GHIDĂU

- senior.

Slujba de pomenire se va oficia sâmbătă, 19 februarie 2011, la Biserica Greco-Catolică de pe str. Vicenţiu Babeş.

Familia îndoliată

CRISTI,

astăzi ar fi trebuit să-ţi spunem La Mulţi Ani! dar bunul Dumnezeu te-a luat la El mult prea devreme lăsându-ne îndureraţi pe tot restul vieţii. Pe mormânt lacrimi şi flori însoţite de flacăra lumânării care arde neîncetat. Te-am iubit şi te vom iubi mereu.

Ai tăi părinţi, fratele, cumnata şi nepoţica ta Cristiana-Alessandra

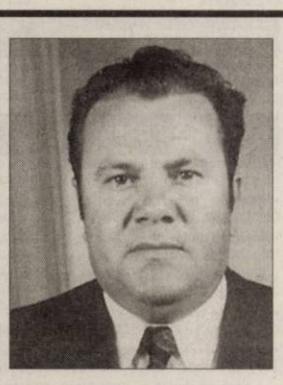

Tristă a fost ziua când moartea te-a răpit, plecând din lumea asta fără să spui nimic, lăsând durere în suflet celor care te-au iubit. Mâine, se împlinesc 3 ani de când a plecat dintre noi cel care a fost soţ, tată şi socru

OPREA MIHAI.

O rugăciune, o floare şi multe lacrimi sunt tot ce îi putem oferi. Dumnezeu să-l odihnească în pace şi să-l aibă în Împărăţia Sa!

Familia

A trecut un an de când ai plecat dintre noi. Lipsa ta mereu se simte/Întristarea n-a încetat/Dar în inimile noastre/ Vei trăi veşnic

ŞTEFĂNESCU ARON,
din Lalaşinţ.

Băiatul Bănică şi Mariana, nepoatele Bianca şi Cristiana

Neştearsă amintire, gânduri duioase, preţuire şi o rugăciune la împlinirea unui an de la trecerea în veşnicie a celui care a fost

ŞTEFĂNESCU ARON,
din Lalaşinţ.

Fiul Nicuşor şi Dana, nepoţii Andrada, Andreea şi Andrei

Tristă şi neuitată va rămâne această zi în care ai plecat fără de întoarcere, acum un an,

ŞTEFĂNESCU ARON,
din Lalaşinţ.

Te plânge neîncetat soţia Rodica

Cu tristeţe adâncă amintim celor care i-au cunoscut că au trecut 2 ani de lacrimi şi durere de când au plecat de lângă noi

PUICA FLOARE

şi

PUICA GHEORGHE.

Veţi rămâne mereu în inimile noastre. Dumnezeu să vă odihnească în pace!

Mama Sofia, sora Ica şi familia

Anunţurile de deces se publică GRATUIT!

S-au scurs 2 ani de când s-a dus la cele veşnice cel ce a fost dragul nostru soţ, tată şi bunic,

prof. ALEXANDRU BRAICA

lăsând în urmă lacrimi, cuvinte nerostite, amintiri, şi mult dor... Dumnezeu să-l odihnească în pace! Parastasul de pomenire va avea loc Duminică, 20 Februarie 2011, ora 12.00, la Catedrala Ortodoxă Veche.

Familia

S-a scurs un an de când a plecat Acasă mama şi bunica noastră

ELENA TOMA,

fiinţa cea mai minunată de pe pământ. Ai lăsat în urmă amintiri frumoase pentru cei ce te-au cunoscut şi o mare durere pentru cei ce te-au pierdut.

MAMI,

ai însemnat mult pentru noi. Trăim cu o durere nemărginită de când ai plecat, dar şi cu speranţa revederii în veşnicie.

Fiul Alin Pescaru cu soţia Amelia şi copiii Lucas, Lorena şi Matias

Azi, se împlineşte un an de când draga noastră mamă şi bunică

TOMA ELENA

ne-ai părăsit. Te păstrăm în sufletele şi gândurile noastre cu recunoştinţă pentru grija şi dragostea cu care ne-ai înconjurat şi pentru valorile morale şi spirituale pe care ni le-ai transmis. Chipul tău luminos este la fel de viu, iar prezenţa ta printre noi, pururi neştearsă.

Fiica Corina, Adi şi nepoţii Rebeca, Ruben, Teo şi Iosua

Se împlineşte un an de când scumpa mea surioară şi mătuşă

TOMA ELENA

ne-a părăsit. Durerea din inima noastră e la fel de mare pentru că ne-ai lipsit în fiecare zi din acest an, dar ne mângâie să ştim că acolo unde eşti: Acolo nu-s lacrimi, nici dureri, ci pace fericire/Nici urme măcar de întristări/E viaţă, nemurire. Şi odată când Domnul va hotărî o să ne revedem şi n-o să ne mai despărţim niciodată. Până atunci o să te păstrăm vie în inimile noastre.

Sora Neli şi nepoţii Evelyn şi Răzvan

Deşi timpul trece, ochii sunt plini de lacrimi, tristeţe şi durere de când te-am condus pe ultimul drum acum un an, scumpa mea fiică, soră, cumnată, mătuşă

TOMA ELENA.

Ai fost o persoană specială pentru noi şi rămâi o rază de lumină pentru noi. Uitarea nu se va aşterne niciodată în sufletele noastre.

Familia Căprar Eugen, Secaş

Cu inimile pline de durere vă amintim că au trecut 6 săptămâni de când a plecat de lângă noi iubitul nostru soţ, tată şi bunic

GHERBAN IOAN.

Slujba de pomenire va avea loc sâmbătă, 19 februarie 2011, ora 12:30, la Catedrala Ortodoxă Veche. Nu te vom uita niciodată!

Soţia, fiul, nora şi iubitul nepot Darius

Publicitate: 0257/210.775 0257/280.904

Duminică, 20 Februarie 2011, ora 13.00, la Biserica din Ţărmure va avea loc parastasul celui care a fost

GHEORGHE ŢÎŞCĂ.

Dumnezeu să-l odihnească în pace!

Familia îndoliată

✝ În luna februarie se împlinesc 17 ani de tristeţe, lacrimi şi durere de când ai plecat de lângă mine scumpa mea soţie şi mami

HENŢIU AURELIA.

Te plâng mereu seara şi dimineaţa şi te voi plânge, toată viaţa. De ani de zile te plâng cu dor, că ai plecat de lângă noi fulgerător. Dumnezeule îţi mulţumesc pentru grija şi odihna ce-i purtaţi scumpei mele soţii şi mami!

Soţul Petru şi familia

S-a împlinit un an. Rareori în vis te-ai arătat, sufletul meu drag

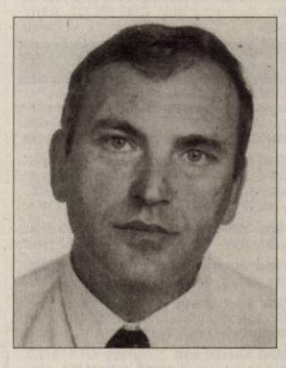

IGNESCU PETRU.

După o suferinţă grea în faţa mea te-ai stins. Ai lăsat pe-acest pământ, o cruce şi-un mormânt. Dumnezeu să te odihnească în pace! Parastasul de pomenire va avea loc duminică, 20 februarie 2011, ora 12:00, la Biserica Ortodoxă din Lipova.

Copiii Petrică, Anca, Andreia, Artur şi soţia Rodica

Duminică, 20 Februarie, bucuroşi ţi-am fi urat La Mulţi Ani, însă paşii ne duc la mormântul tău unde ne plecăm fruntea la crucea ta dragul nostru soţ, tată, socru, bunic,

NĂDRĂU DIMITRIE

şi îl rugăm pe bunul Dumnezeu să-ţi vegheze somnul etern în Împărăţia Sa!

Familia

Cu tristeţe în suflet amintim că pe 18 Februarie se împlinesc 2 ani de când a plecat în veşnicie bunul nostru soţ, tată, socru şi bunic

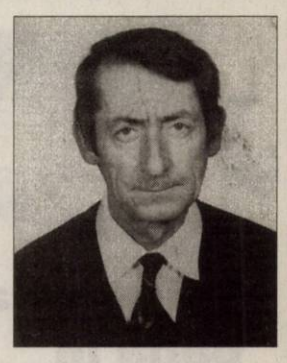

LUNGU GHEORGHE.

Vom trăi cu speranţa revederii! Nu te vom uita niciodată!

Familia

Ne amintim cu tristeţe şi durere în suflet că au trecut 2 ani de când a plecat de lângă noi, pe un drum fără întoarcere cel care a fost tată, socru şi bunic,

LUNGU GHEORGHE.

Îi vom purta veşnică şi pioasă amintire! Dumnezeu să-i vegheze liniştea şi pacea veşnică!

Fiul Ghiţă cu familia

O frumoasă amintire pentru dragii noştri părinţi

ECATERINA şi

FLORIAN HAŞDEU,

din satul Juliţa,

la împlinirea a 9 respectiv 15 ani, de când ne-au părăsit. Dumnezeu să-i odihnească!

Fetele

ANIVERSARE

Dragă mami şi tati
(MONICA şi MOISĂ ZDREMŢAN)
cu ocazia împlinirii a 27 de ani de căsnicie ne dorim să priviţi această zi specială ca pe o nouă pagină din poveştea voastră de viaţă, o poveste tot mai frumoasă cu fiecare an ce vine.
La mulţi ani! Vă iubim mult!
Fetiţele voastre, Dana şi Silvia

GARSONIERE

• **Vând garsonieră** confort 1, 37mp, et.2, în Confecţii. Preţ 15.000Euro negociabil. Telefon 0744.804.584, 0770.311.991. 796810

• **Vând urgent** garsonieră confort 1, amenajată, Micălaca 200. Preţ 17.500 Eur negociabil, 0727.762.775, 0257/514297. 786010

AP.1 CAMERĂ

• **Vând apartament** 1 cameră zona Miorița. Preţ negociabil. Telefon 0744.927.947. 791901

• **Vând apartament** 1 cameră Micălaca, str. Sighişoarei, Bl. 531, etaj 1, suprafaţă 45 mp, balcon cu termopan amenajat, la preţul de 27.000 Eur/negociabil, 0741.158.777, 0357/427436. 798014

AP.2 CAMERE-ARAD

• **Vând apartament** două camere, parter supraînălţat cu balcon faianţă, gresie, parchet laminat, Micălaca, str. Felix. Tel. 0746.402.028. 741258

• **Vând apartament** în Grădişte, 2 camere, amenajat, etaj IV din IV, fără probleme de acoperiş, la preţul de 42.000 Eur/negociabil. Tel. 0741.158.777, 0357/427436. 798193

• **Vând apartament** 2 camere Aradu Nou, 0744.621.968. 727547

• **Vând apartament** 2 camere amenajat zona Libelula, 0744.621.968. 727660

• **Vând apartament** 2 camere+garaj, centrală proprie, mobilat, amenajat, vis- a- vis de Indagrara. Tel. 0744.996.386. 801660

• **Vând apartament** 2 camere UTA- ARED, etaj II/IV, deosebit, climă, termotecă, parchet laminat etc. Preţ 32.000 Eur. Tel. 0758.299.714; 0721.899.660. 804359

• **Vând apartament** 2 camere decomandate - deosebit - etaj I/IV, Micălaca- Miorița, 2 balcoane, termopan, climă, termotecă. Preţ 42.000 Eur. Telefon 0758.299.714, 0721.899.660. 805614

• **Vând apartament** 2 camere, pe Vasile Milea, 0745.234.823. 805869

• **Vând urgent** apartament 2 camere, Calea Romanilor, mobilat, 0756.100.666, 0757040995. 794277

AP.3 CAMERE-ARAD

• **Vând apartament** 3 camere Samantha, mobilat complet cu garaj zidit. Telefon: 0744.523.701. 719022

• **Vând apartament** 3 camere, zona Vlaicu, mobilat, centrală proprie. Preţ 53.000 Euro negociabil, 0745.614.880. 731059

• **Vând apartament** 3 camere, zona Gării, 105 mp, 2 balcoane închise, termopane, climă, centrală, dresing, jacuzzi, bucătărie mobilată, 48.000 euro, 0722.577.061. 775142

• **Vând apartament** 3 camere, Micălaca, confort sporit, 46.000 Eur/negociabil, 0723.601.059. 805990

• **Vând apartament,** bloc cărămidă, 3 camere, Polivalentă, etaj 3, Arad. Preţ 46.500 Eur negociabil. Suprafaţă utilă 75 mp. Telefon 0766.488.214. 790226

AP.4 CAMERE-ARAD

• **Vând apartament** 4 camere, încălzire centrală, aer condiţionat, etaj 3/4, Peneş Curcanul.Telefon 0744.552.081,orele 07.00-17.00 770315

• **Vând apartament** 4 camere, mobilat, etaj I, U.T.A. (Z- uri) 0744.764.570. 794497

• **Vând apartament** 4 camere zona Polivalentă, parter, decomandat, 100 mp, 2 băi, renovat, amenajat, mobilat, utilat, 0720.276.455. 800275

APARTAMENT LA CASĂ

• **Vând apartament** neamenajat, 2 camere, bucătărie, grup sanitar, cămară, în Arad, str. N.Bălcescu, în curte, cu Legea 112 cumpărat. Necesită investiţii. Tel. 0755.240.703. 805336

CASE-ARAD

• **Vând casă** Arad- Sînicolau Mic, str. Clopotului, preţ 32.000 euro/neg. Telefon: 0745.399.589, 0742.218.675. 788460

• **Vând casă** Cartierul Funcţionarilor curte, grădină, utilităţi. Telefon: 0747.798.603, 025/232489. 767155

• **Vând casă** cu teren 720mp în Poltura.Informaţii telefon 0357/408779, 0770.589.908. 801599

• **Vând casă** mare amenajată modern, parter+ mansardă, Micălaca, str. Abrud. Telefon: 0748.254.270. 752575

• **Vând casă** nouă în roşu, Vladimirescu, compusă din 3 dormitoare, 2 băi, living, bucătărie, loc de luat masa, teren pe colţ, branşat apă, canal. Preţ 52.000 Eur negociabil. Tel. 0741.144.862. 800055

• **Vând casă** în Mureşel cu mansardă. Telefon: 0741.565.573, 0257/252.541. 788405

• **Vând casă** în Mureşel, trei camere, 48.000 euro, negociabil. 0745.142.409. 795715

• **Vând casă** în Vladimirescu, suprafaţă 850 mp, 6 camere, baie, anexe, la preţul de 80.000 Eur/negociabil. Tel. 0741.158.777, 0357/427436. 797896

• **Vând casă,** zonă centrală, solidă, singur în curte, 44.000 Eur, 0729.274.880. 785532

CASE-JUDEŢUL ARAD

• **Vând (schimb)** casă com. Macea, 4 camere, baie, anexe, 0722.227.413. 774060

• **Vând casă** cu grădină locuibilă, în Sânleani, telefon 0744.477.094. 805873

• **Vând casă** Lipova,. str. General Petrescu, nr. 8, 0751.013.615, 0257/563.028. 806221

SOCIETATE COMERCIALA

Angajeaza urgent:

- SOFERI CU EXP. SI ADR
- DISPECERE TRANSP. INTERNATIONAL

Ofera :

- conditii deosebite de munca
- salarizare deosebita

Informatii la : 0744 78 44 92 (H-788671)

• **Vând casă** Livada (la roşu) cartier nou, nr. 498, acte la zi. 0745.261.530. 792952

• **Vând casă** mare anexe+grădină. Urgent! Gurba, preţ avantajos, 0755.168.984. 683602

• **Vând casă** Neudorf, 1470 mp, 29 km de Arad. ☎0754.012.357. 746277

• **Vând casă** pentru două familii, 2 corpuri în curte. Tel. 0257/562879. 796830

• **Vând casă** în Galşa, centru, 3.000 mp. Tel. 0257/274485. 788716

• **Vând casă** în Ineu, Central , 4 camere, anexă, garaj, pivniţă, toate utilităţiile+ două spaţii comerciale. Preţ negociabil.Telefon 0745.627.632. 760687

• **Vând casă** în Lalaşinţ. Telefon 0755.437.179. 796835

• **Vând casă** în Sînpaul. Preţ 35.000 Euro negociabil. Telefon 0758.621.077. 803440

• **Vând în** Secusigiu casă compusă din 2 corpuri anexe, curte şi grădină mare, Informaţii 0744.396.163, 0741.582.509. 795663

• **Vând urgent** casă sat Groşii Noi, preţ 7000 euro negociabil. Telefon: 0744.101.827. 806128

CASE-ALTE JUDEŢE

• **Vând casă** locuibilă Ungaria, apă, gaz, teren, 0744.621.968. 727725

• **Vând casă** în Bătania, 11.500 euro. Telefon: 0747.119.837. 796790

• **Vând casă** în Dombegyhaz, totul nou, complet renovat, 18.000 Eur/negociabil, 0765.275.334. 806026

CASE DE VACANŢĂ-ALTE JUDEŢE

• **ARIEŞENI, teren- construcţii** cabane- vacanţă, curent- electric, eventual cabană, ski, 0722- 257409. 764642

VILE-ARAD

• ●**Vând vilă** deosebită în Subcetate, ST- 520 mp, SC- 220 mp, parter (garaj, bucătărie, living, baie), etaj- 3 camere, 2 băi etc. Preţ 73.000 Eur. Telefon 0758.299.714; 0721.899.660. 804380

• **Vând vilă** în Pârneava, 6 camere, 5 băi, toate utilităţile, grădină, garaj, negociabil, 0257/280395. 732139

SPAŢII COM-ARAD

• **25.000 mp,** Proiect HALE, Zona- Industrială PECICA- TURNU, front- stradal- dublu, 0722- 257409. 764646

TERENURI LOCAL

• **P.F. Vând** locuri de casă 400mp cu C.F., toate utilităţile, în Arad. Telefon 0745.350.576. 746336

• **Vând loc** de casă în Gai, 514mp, FS- 18m, utilităţi: curentul,apa+canalizare. Stradă asfaltată.Preţ negociabil.Informaţii 0720.154.315. 794776

• **Vând până** la 5 ha teren cu PUZ aprobat pentru construcţii hale, depozite, front la centură 82 m. ☎0732.733.623. 792976

• **Vând parcelă** între 8000- 15.000 mp la Centură, cu PUZ aprobat pentru construcţii comerciale, industriale, servicii, curent electric.☎ 0732.733.623. 792976

• **Vând parcelă** 2500- 3500 mp, lângă centură cu PUZ aprobat pentru construcţii comerciale, servicii, curent electric. 0723.733.623. 792976

• **Vand teren** 900 mp str TABACOVICI nr 31 tel 0756495707 675691

TERENURI JUDEŢ

• **Vând loc** de casă la Zădăreni, 0745.234.823, 805786

• **Vând loc** de casă în Livada, suprafaţă 1.000 mp, FS- 20 ml, lângă Primărie, la preţul de 17.000 Eur/negociabil şi în 2 rate, 0741.158.777, 0357/427436. 797654

• **Vând teren** intravilan, Frumuşeni, 1200 mp, poziţie bună, la intrare dinspre Arad, 20 m front stradal, acte la zi, 8500 euro, uşor negociabil. 0756781474. 767271

• **Vând teren** pentru casă loc. Călugăreni, 615 mp, toate utilităţile, 8.500 Eur/negociabil, 0722.226.403. 770990

• **Vând teren+sălaş** lângă Han, curent trifazic, pescărie, anexe, pomi fructiferi, 0744.577.850. 796004

TERENURI ALTE JUDEŢE

• **Vând teren** intravilan+cabană lemn, utilităţi, Bătania, 1700mp, 5150Euro, 0740.032.812,0745.252.510,(Variante). 792911

IMOBILE CHIRII

• **Închiriez apartament** 2 camere, mobilat complet, prefer tineri fără copii, pe termen lung. Preţ 120 Euro+ Garanţie 120 Euro, 0724.651.831. 781989

• **Închiriez apartament** frumos, 2 camere, utilat, mobilat, Podgoria, 200 Eur. Tel. 0743.700.345. 786069

• **Închiriez apartament** 4 camere, ultralux, totul nou, 450 euro. 0756.056.780. 788407

• **Închiriez apartament** 2 camere, mobilat, contorizat, Micălaca 500, 0746.159.960, 0742.938.929. 788482

• **Închiriez apartament** 3 camere, decomandat, mobilat, utilat, Micălaca, Imaşului. 0728.022.846. 788565

• **Închiriez apartament** 3 camere, mobilat, utilat, recent renovat, 150 euro, 0740.697.521. 792948

• **Închiriez apartament** 2 camere, Micălaca, mobilat, 120 euor, 0755.514.019. 794278

• **Închiriez apartament** 2 camere, central. Tel. 0730.227.602. 801638

• **Închiriez apartament** 2 camere, Romanilor, amenajat şi mobilat complet. Preţ 150 Eur. Tel. 0740.033.353. 804693

• **Închiriez casă** amenajată de lux- mobilată modern, construcţie nouă, pe termen lung, preţ 550 Eur/negociabil, 0741.158.777, 0357/427436. 797432

• **Închiriez garsonieră** central, recent renovată, mobilată, utilată şi contorizată, 0741.015.910. 768682

• **Închiriez garsonieră** confort 1, Micălaca, Gemi Center. Tel. 0742.218.693. 796772

• **Închiriez garsonieră** confort 1, zona Micălaca, parţial mobilată. Tel. 0751.238.338. 796799

• **Închiriez garsonieră,** central. Preţ accesibil. Tel. 0740.978.151. 804002

sysrom vă oferă: ISYS Comercial: un program software adecvat afacerii dumneavoastră

Acoperă integral procesele activităţii comerciale: financiar-contabilitate, gestiune achiziţii, desfacere, gestiune stocuri, mijloace fixe, personal-salarizare, declaraţii financiare

SISTEM ERP SECURIZAT PLATFORMĂ ORACLE

Un produs matur,validat de implementări cu succes în Arad
Posibilitate de configurare la cerinţele oricărui business
Pentru contracte încheiate până la 31.03.2011, primul an de mentenanta este gratuit
we're here to serve you: Tel. 0257-208.571, www.sysrom.ro

TOP SECURITY Arad, P-ţa Sârbească 1
0257/281.410, 0752/441414, 0770/730044,
angajează: AGENŢI PAZĂ
Bărbaţi şi Femei pentru Pâncota - Sântana
Salarizare atractivă. (H-804590)

• **Caut colegă** de apartament, 2 camere, Vlaicu, studentă, elevă sau muncitoare, tânără, 0746.401.934. 801663

• **Dau în** chirie apartament 3 camere mobilat, decomandat, contorizat, zona Podgoria,0357/808049. 788688

• **Dau în** chirie apartament 2 camere, ultracentral.Telefon 0726.311.302, 0771.084.176, 0357/430655. 792954

• **Dau în** chirie apartament 3 camere,zona Uta, mobilat, tot confortul, pe termen lung.Telefon 0771.039.404. 794516

• **Dau în** chirie apartament 2 cmaere, mobilat, etaj I, lângă Biblioteca Judeţeană, telefon: 0730.009.888. 804349

• **Dau în** chirie cameră, în curte, intrare separată, amenajată modest. Preţ foarte convenabil. Telefon 0357/409425, 0743.539.844. 805538

• **Dau în** chirie garsonieră confort 1, Micălaca, 120 Eur, negociabil. Telefon 0751.280.604. 792548

• **Dau închirie** garsonieră confort 1, etaj I, zona Miorița, 0742.204.485. 806043

• **Ofer pentru** închiriat apartament 2 camere mobilate şi utilate cu aparatură electrocasnică. Condiţii foarte bune. Preţ 150 Eur. Tel. 0740.795.123. 771221

• **Ofer spre** închiriere apartament 2 camere mobilat, central, 0729.906.824. 796789

• **Primesc o** fată în gazdă, zona Uta. Telefon 0257/349473, 0770.680.728. 805870

SPAŢII COM-ARAD

• **Închiriez post** lucru coafură/manichiură, cosmetică. Telefon: 0770.359.604. 749457

• **Închiriez spaţiu** comercial 140 mp în zonă cu trafic intens (Fortuna), 0744.700.403. 728310

• **Închiriez spaţiu** comercial, Intim, 170 mp. Informaţii: 0722.227.450. 775161

• **Închiriez spaţiu** comercial 50 mp, deosebit, str. A.Şaguna 35. Tel.0744.280.270. 796753

• **Închiriez spaţiu** ultracentral, 170 mp, vis- a- vis de Primărie, 25 Eur/mp. Telefon 0722.274.880. 771234

• **Avantajos închiriez** post coafură, cosmetică, salon central. Tel. 0257/214026/ 0721.825.445. 786023

• **Coafură str.** Mioriţei închiriază 1 post manichiură şi 1 post cosmetică. Tel. 0758.484.419. 803910

• **Închiriere- Vânzare** spaţiu- comercial CONFECŢII, 66- mp, vitrină- mare, PersoanăFizică, 0722- 257409. 772794

SPAŢII COM-JUDEŢUL ARAD

• **Închiriez spaţiu** comercial, Ineu cca. 80 mp, 150 Eur, utilat. Tel. 0724.516.932. 803872

TEREN-JUDEŢUL ARAD

• **Cumpăr teren** agricol zona Şiria- Galşa- Horia, la preţul pieţei cu titlu sau CF, cu plata pe loc. Telefon 0741.158.777, 0357/ 427436. 797424

• **Cumpăr teren** arabil extravilan în zonele Pusta Şoimoş şi Pusta Păuliş (Sâmbăteni) de la Horia. Informaţii telefon 0742.297.770, 0735.860.996. 767716

TEREN-ALTE JUDEŢE

• **Cumpăr teren** agricol în societatea Romgera Sântana, 4- 10 hectare. Ofer 3000 eu/hectar. Informaţii: 0744.969.708. 788699

OFERTE LOCURI DE MUNCĂ

• **Angajăm şofer** categoria B, C, D, E pentru internaţional. ☎0257/279.992. 782028

• **Angajăm şofer** de tir cu experienţă pe comunitate. Telefon: 0720.272.185. 794510

• **Angajăm ajutor** de bucătar cu experienţă. Informaţii: 0729.160.537. 806011

• **Angajăm automacaragist** cu experienţă. Informaţii: 0722.325.613. 805946

• **Angajăm brutari** cu experienţă cu domiciliul în Arad. Telefon 0735.048.887. 796289

• **Angajăm confecţionere,** salar până la 1300 lei, bonuri transport. 0257/288.035 805572

• ☆**Angajăm jurist** cu experienţă, coordonator vânzări, operator I.T. Informaţii la telefon: 0740.275.245 sau e- mail: clim@dial- ton.ro 794507

• **Angajăm lăcătuşi,** montatori în tâmplărie aluminiu cu experienţă. Telefon: 0745.187.965. 796165

• **Angajăm muncitor** necalificat, pavatori, inginer constructor, şef şantier.Telefon 0745.535.437. 792407

• **Angajăm muncitori** calificaţi şi necalificaţi pentru lucrări de pavaj. Informaţii ☎0257/279.992. 782067

• **Angajăm pentru** covrigărie brutari modelatori program de zi. 0753.119.801. 806105

• **Angajăm urgent** ajutor bucătar. Telefon 0735.210.712, e- mail: contact@juavajuice.com 804016

• **Angajăm vânzătoare** pentru fast- food. Telefon 0770.366.597. 804678

• **Angajăm: recepţionere,** ospătari, bucătari. Zilnic între orele 9- 13. Telefon 0755.072.285. 791561

• **Angajăz şofer** profesionist pentru intern. Telefon 0744.521.894. 804217

• ●**Angajez şofer** pensionar categoria B. Program redus. Informaţii telefon 0723.384.657. 804297

• **Angajez Ajutor** Bucatar femeie , in Vladimirescu , telefon 0749112114 sau 0722562024. 805570

• **Angajez mecanic** auto. Telefon 0744.770.574. 792259

• **Angajez persoană** dinamică pentru organizare evenimente. Tel. 0756.929.001. 800214

• **Angajez vânzătoare** pentru magazin alimentar. Informaţii: 0746.069.917, 0755.121.470. 804260

• **Angajez vânzătoare** panificaţie şi feliator- gestionar. Tel: 0742.218.693. 806028

EVIDENŢIAZĂ-TE!

Talon valabil până în 31 martie 2011

Text: **DATA apariţiei:**.....

.....

.....

.....

.....

.....

.....

.....

Date personale:

Nume şi Prenume:

Telefon:

Buletin de identitate:

TALON + PREŢUL CATEGORIEI AFERENTE

Anunţurile se preiau zilnic, la ghişeu, până în ora 16[00], după această oră, se pot prelua doar prin intermediul sistemului online de preluare al anunţurilor disponibil pe www.jurnalaradean.ro . Anunţurile de mică publicitate din Jurnal Arădean se publică pe baza talonului din ziar
Redacţia nu îşi asumă responsabilitatea pentru conţinutul anunţurilor de mică publicitate!

JURNAL ARĂDEAN

Azi, 18 februarie, în loc de la mulţi ani aprindem o lumânare şi aşezăm un buchet de amintiri dragi, gânduri de recunoştinţă şi lacrimi pe mormântul celui care a fost un bun soţ, tată, bunic

COTRĂU GHEORGHE.

Soţia Maria cu copiii şi nepoţii

Astăzi se împlineşte un an de când a părăsit această viaţă,

la 88 de ani,

CISMAŞ IRINA

născută

MICULIŢĂ.

Parastasul va avea loc duminică, 20 februarie 2011, în Biserica din satul Miniş. Odihneşte-te în pace mamă

NINI!

Îţi mulţumim că ne-ai crescut.

Fiul Georgică, nepoţii: Călin, Alina, Ramona, Alia, Claudiu şi fratele Ghiţă cu familia

Azi, 18 Februarie se împlinesc 3 ani de la moartea stupidă a celei mai dragi mame, bunică şi străbunică cine a fost

KABAT TEREZIA (GYURIKA)

lăsând în urmă şi un gol imens şi o durere nevindecabilă. Noi ne rugăm pentru pacea ei sufletească aprinzând o lumânare la mormântul ei. Nu te vom uita niciodată! Te iubim mereu! Odihneşte-te în pace!

Ianoska cu familia, Rodica, Bea, Kalman, Ela şi Dora

Acum 14 ani au plecat pe calea fără întoarcere părinţii noştri:

BORCUŢA SOFIA

şi

BORCUŢA IOAN,

din Şicula,

lăsându-ne să-i plângem şi să-i pomenim veşnic. Dumnezeu să-i ierte şi să le dea odihnă în Împărăţia Sa!

Fiul Pavel cu soţia Voichiţa

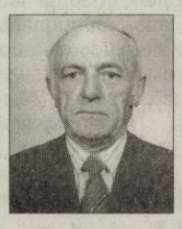

Încărcată de tristeţe va rămâne ziua de 18 februarie când în urmă cu 7 ani s-a înălţat la ceruri sufletul unui om deosebit, o pildă de dăruire sufletească, cel care a fost

NICOLAE MOŢIU.

Dragostea şi bunătatea pe care ne-ai arătat-o nu o vom uita niciodată. Ne rugăm la bunul Dumnezeu pentru odihna sufletului tău generos! Slujba de pomenire va avea loc duminică, 20 februarie 2011, ora 12:30, la Biserica din incinta cimitirului Pomenirea.

Îndurerata familie

Au trecut 8 ani de lacrimi şi dor de când ne-a părăsit iubitul nostru soţ, tată şi bunic

Prof. BARNA IUSTIN.

Nu te vom uita niciodată!

Familia

Anunţurile de deces se publică GRATUIT!

Tristeţe, lacrimi de dor, un gând frumos de aducere aminte la 1 an de când nu mai este printre noi

CRIŞAN FLOARE,

din Botfei.

Nu te vom uita niciodată!

Fiul Oanea, Monica şi Ali

Tristă şi neagră rămâne pentru noi ziua de 18 februarie când în urmă cu un an, ne-a părăsit cea care a fost

CRIŞAN FLOARE,

din Botfei.

Veşnic îndureraţi fiii Laia şi Dorel

✝ Te-ai stins precum o lumânare, draga noastră

DANIELA CIOCAN

lăsând în urmă durere şi întristare. Au trecut 10 ani de la plecarea ta, **mama şi tata şi verişoara Simona nu te vom uita niciodată! Familia Berar şi familia Kara, Corina**

O amintire frumoasă pentru cei care te-au cunoscut, o mare durere pentru cei care te-au pierdut. Cu tristeţe în suflet amintim că s-au scurs 7 ani de când iubita noastră mamă, bunică şi soacră

SELEGEAN ECATERINA

a trecut la cele veşnice. Parastasul Sâmbătă, 19 Februarie 2011, ora 12.00, la Biserica Ortodoxă din Grădişte.

Familia Selegean şi Benbe

O rugăciune, o lumânare, o lacrimă şi o floare la împlinirea a 7 ani de când a plecat în veşnicie dragul meu soţ, cel care a fost

BANTAŞ VLADIMIR (VOVA).

Parastasul va avea loc duminică, 20 februarie 2011, ora 12.00, la Biserica Ortodoxă din Grădişte.

Soţia şi copiii

✝ Cu dor nesfârşit şi multă tristeţe în suflete anunţăm că au trecum opt ani de când ne-a părăsit iubitul nostru soţ, tată şi bunic

GOLIANU IOAN.

Odihnă veşnică! Te vom păstra mereu în sufletele noastre!

Familia

✝ Caută Doamne, un loc cu verdeaţă pentru cel plecat dintre noi

PAVEL COSMA

soţ, tată, socru şi bunic, la împlinirea a 30 ani de când l-am condus pe ultimul drum. Odihneasca-se în pace!

Familia

Publicitate: 0257/210.775 0257/280.904

Deşi timpul trece, ochii sunt plini de lacrimi şi durere. Cu tristeţe în suflet, anunţăm că în 19.02 se împlinesc 9 ani de când a plecat la cele veşnice

NELICA NEAMŢU

mamă, fiică iubitoare şi 5 ani, 3 luni a soţului

prof.

VALERIU NEAMŢU

lăsând în urma lor un gol imens. Dumnezeu să-i ierte!

Fiul, părinţii în veci îndureraţi

Comemorare mic. Se împlinesc 7 ani de la decesul soţului meu iubit

BUDA SILVIU.

Nu te voi uita niciodată!

Soţia Ica

- **Contracte munca Italia/Grecia, cameriste, infirmiere, croitorie, lucrător comercial, 800 Eur, www.epp-jobs.com; 0368.425.804; 0745.489.172; 0731.078.790; 0769.875.604; 0268.474.435.** 187610
- **Executor judecătoresc** angajez d-nă/d-ră consilier juridic, experienţă operare PC. Tel. 0257/252155. 796802
- **S.C. angajăm** muncitori din zonele învecinate cartierului Sinicolau. Telefon: 0257/206.211. 786209
- **S.C. angajează** merchandiser. Telefon: 0761.624.561, 0742.104.438 sau C.V.-ul: handaricalina@yahoo.com. 792021
- **S.C. angajează** ospătari. Telefon 0357/425210, 0724.687.401. 804089
- **S.C.angajează conducător** auto categoria B,C,D,E posesor card tahograf.Telefon 0256/217141, 0257/235116. 789115
- **Sală de** jocuri angajează fete hostes şi barmane, 0721.541.741, 0736.473.548. 782712
- **Salon masaj** erotic angajez fete. Informaţii: 0753.750.227. 805511
- **Societate angajează** muncitori calificaţi pentru bandă montat tălpi. Telefon 0257/306030. 774998
- **Societate comercială** angajează manipulanţi. Prezintă avantaj deţinerea autorizaţiei ISCIR. Persoanele interesate vor trimite CV-ul pe adresa de e-mail: eskapitour@gmail.com Numai persoanele selectate vor fi contactate. 802562
- **Societate comercială** transport, angajăm şoferi profesionişti. Telefon 0257/260242, 0735.874.722. 803389
- **Supermarket, Vlaicu,** angajează vânzătoare raion mezeluri.Informaţii telefon 0746.381.898. 805429

PRESTĂRI SERVICII

- **A Acord** Garanţie 2 ani reparaţii maşini spălat, 0744.241.398, 0357/401569,0257/259146. 785824
- **A.Acord Garanţie,repar** maşini spălat automate, frigidere, piese originale,domiciliul clientului. Telefon 0257/274600, 0745.395.282. 767670
- **Organizăm cursuri** de calificare cu autorizare ISCIR pentru meseriile de automacaragiu, stivuitorist şi fochist. Telefon 0722.283.569. 731150
- **Zugrav calificat** execut finisaje interioare. Tel. 0721.458.147. 805371

CONSTRUCŢII

- **Vând balast,** nisip, sorturi, etc. orice cantitate, duc molozul. TEL: 0745.036.969, 0722.389.480. 697850
- **Vând balast,** nisip, sorturi, pământ gazon, duc molozu, mraniţă, 0720.747.753. 796778
- **Vând lemne** foc esenţă tare la m.c. 0742749698, 0748934419, 0748985922. 796787
- **Vând lemne** foc esenţă tare, la domiciliu, 100 lei/m3, 0742.655.913. 796791
- **Vând lemne** foc tăiate, crăpate, esenţă tare. Tel. 0721.592.572. 761938
- **Vând lemne** foc, esenţă tare. Tel. 0722.643.354; 0752.661.957. 785951
- **Vând nisip,** balast, camion 5 tone, 0757.081.086. 785846

AUTO ROMÂNEŞTI

- **Vând Dacia** Solenza Confort, an 2004,unic proprietar, 80.000km.Informaţii telefon 0770.872.885. 805125

AUTO STRĂINE

- **Vând Mercedes** Cobra 200, funcţionare perfectă, acte la zi, 0740.092.465. 741072
- **Vând VW** Golf 5 Variant, benzină, an 2009. Asigur Casco perioada 2011-2013. Preţ 16.000 Eur. Telefon 0728.969.877. 789998

GARAJE

- **Închiriez garaj** zona 300 Micălaca, lângă Facultate, 0741.128.649. 796779

ELECTRONIC PLUS

- **Vând combină** frig, maşină spălat automată. Tel. 0257/210613. 803995
- **Vând maşini** spălat automate, combine frigorifice, lăzi, congelatoare, import Germania. Ofer garanţie, transport.Preţuri accesibile, 0745.395.282, 0257/274600. 796839

- **VÂND ieftin electrocasnice second, lăzi, combine, maşini spălat haine, vase, uscătoare, televizoare, anvelope, vitrine comerciale. Rate angajaţilor, pensionarilor vârstă-boală, ☎0769.005.400.** 8694

TRACTOARE

- **Vând tractor** Maser Fergunson 110 CP, 4x4, cabină cu climă, cauciucuri bune, greutăţi faţă, recent adus din Germania. preţ la vedere, 0722.255.419. 792154

PIERDERI

- **Pierdut certificat** constatator nr. 241/06.01.2009 al S.C. Gladiola Com S.R.L. având CUI 17240784 cu sediul în Arad,. str. Dreptăţii, nr. 13, bis. Îl declar nul. 806085
- **S.C.** Auto Group CMB S.R.L. declară pierdute şi nule certificatele constatatoare de la Arad, str. II Zona Industrială nr. 3, nr. 13829/16.03.2010, Arad, str. Czigler Antoniu (H.6, 12,17) nr. 8, nr. 17753/31.03.2010. 806073
- **S.C. Auto** Group CMB S.R.L. declar pierdut şi nul, certificatul constatator nr. 50980/16.09.2005 din Caransebeş, Calea Orşovei, nr. 18 şi anexa din Arad, str. II-Zona Industrială Arad Vest nr. 3 806057
- **S.C. Auto** Group CMB S.R.L. declar pierdute şi nule anexele de la Arad, str. Poetului nr. 89, bl. P3, et. P, ap. 15 Arad, Tribunul Andreica, nr. 5, Alba Iulia, Bd-ul Republicii, nr. 91, bl. 35, Timişoara, P-ţa Mehala. 806083

ANTICHITĂŢI

- **Colecţionar german,** cumpăr maşini de cusut Singer, Kaizer, Newman, Durkop, Adria, Ileana, Veronica, Pfaff, etc. Ofer 25.000-45.000 euro. ☎: 0757.244.477. 805621

ANIMALE-PĂSĂRI DOMESTICE

- **Vând căţei** Dalmaţieni. Telefon 0257/240107. 794999
- **Vând mânz** 2 ani, rasă semigrea, comuna Grăniceri. Telefon 0725.233.465. 806661
- **Vând porci** 80-85 kg/buc., scrofiţe, vier, rasă de carne, 0744.855.910. 788297
- **Vând purcei.** Telefon 0753.492.142. 801666
- **Vând scroafă** cu 11 purcei, căţei Ciobănesc Mioritic, 0744.855.910. 801628
- **Vând 2** vaci tinere şi 2 juninci. Telefon 0749.238.434. 797039

MAŞINI,UTILAJE,INSTALAŢII

- **Vând automacara** Hydrom 16T stare perfectă de funcţionare. Informaţii: 0744.523.701. 719143

ÎMPRUMUTURI FINANCIARE

- **Ofertă! Valută** rapid cu 2-3 % plata la final! Telefon: 0721.492.429. 788652

DIVERSE

- **Cumpăr aur** 14 K-67 Ron/kg, 18 K-85 Ron/kg, nichel 35 Ron/kg şi cositor, 0748.912.117. 786020
- **Cumpăr cupru,** alamă, aluminiu, inox, baterii auto, plumb, fier vechi, pene vechi şi noi, 0748.607.706. 786018
- **Cumpăr fier,** cupru alamă, baterii, caroserii, pene, 0741.435.116, 0746.404.475. 746357
- **Cumpăr fier,** pene, caroserii auto, radiatoare, plumb, alamă, cupru, aluminiu, inox, contractoare, baterii, motoare electrice. 0757.162.854, 0746.414.369. 788464
- **Cumpăr mobilă** din lemn curbată, porţelanuri, vederi vechi, argintărie pentru topit etc., 0744.203.945. 765058
- **Cumpăr pene** vechi noi, baterii auto uzate, cupru, alamă, fier, caroserii maşini etc., 0752.348.495, 0755.920.069. 788303
- **Cumpăr pene** vechi-noi, fier vechi, caroserii. Preţ convenabil, 0745.983.893. 773362
- **Cumpăr pene** vechi/noi, fier vechi, cupru, alamă, aluminiu, baterii auto, preţ bun. 0741.689.068. 783591
- **Cumpăr pene** vechi/noi, baterii auto, fier vechi, neferoase, preţ bun! 0742.299.805, 0749.974.783. 783609
- **Vând ţuică** de struguri. Telefon 0751.119.816. 771407
- **Vând cazan** ţuică inox 60 l. Telefon 0744.876.409. 805504
- **Vând focar** fontă pentru cazan baie, pat pliant, schelet aluminiu nefolosit, filodendron mare, potrivit unor locaţii importante. 0257.283.023. 806096
- **Vând masă** masaj cosmetică nouă, aparat bronzat personal, maşină găurit mare, maşină debitat, 0724.442.686. 802084
- **Vând sobe** teracotă montate, Arad, str. Conta-1. Telefon 0744.523.701, 0751.083.195, 0257.273.862. 718850
- **Vând sticlă** pentru seră, 50 buc. Telefon 0753.492.142. 801789

EXPERŢI ÎN IMOBILIARE
romimo.ro
PIAŢA DE IMOBILIARE A ROMÂNIEI

Exclus din reţeaua Facebook

COPENHAGA. Artistul danez Frode Steinicke a fost exclus din reţeaua socială Facebook pentru că a pus pe profilul său tabloul „Originea lumii", reprezentând un sex feminin şi realizat de Gustave Courbet în 1886, pentru că a încălcat astfel una din regulile acestei reţele sociale, informează AFP, citând o declaraţie făcută de acesta miercuri. „Această cenzurare este iraţională, cu atât mai mult cu cât ea este a unui tablou celebru care face parte din moştenirea culturală franceză şi pe care îl alesesem să ilustreze comentariile mele în cursul unei emisiuni a DR 2, canalul doi al televiziunii publice daneze, despre sexul nud", a comentat el pentru AFP.

SURSA: AGERPRES

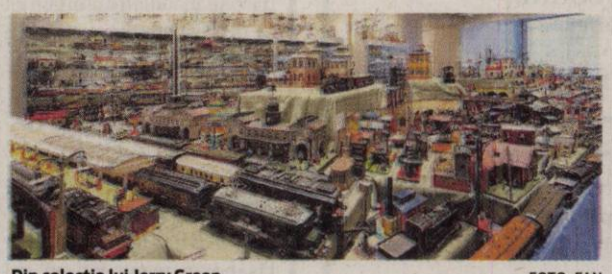

Din colecţia lui Jerry Green FOTO: FAN

Peste 35.000 de jucării

NEW YORK. Casa de licitaţii newyorkeză Sotheby's a anunţat că va intermedia vânzarea celei mai mari colecţii de jucării vechi din lume, colecţie ce numără peste 35.000 de piese şi care îi aparţine colecţionarului american Jerry Green. Colecţionarul a declarat că speră ca instituţia sau persoana care va achiziţiona aceste jucării, va alege să le doneze unui muzeu. Casa de licitaţii Sotheby's expune 5.000 de piese din colecţie până la sfârşitul acestei luni. Întreaga colecţie este evaluată la mai multe zeci de milioane de dolari. Aceste jucării datează din perioada 1850 - 1940, iar colecţia include piese rare, realizate manual.

SURSA: AGERPRES

Omul nu poate procrea în spaţiu

WASHINGTON. Un obstacol serios în cucerirea spaţiului de către omenire ar putea deveni recenta descoperire a cercetătorilor de la NASA, care au demonstrat că omul nu poate procrea în spaţiu din cauza radiaţiilor puternice. „Tehnologia actuală pentru protecţia împotriva radiaţiilor, cel mai probabil, nu va permite femeilor însărcinate să se deplaseze pe Marte" - argumentează un cercetător NASA. Dacă nu se va inventa un înveliş exterior care să asigure o mai bună şi sigură protecţie a navelor spaţiale, embrionul uman va pieri din cauza radiaţiilor cosmice puternice. Într-un laborator al Institutului de Probleme Biomedicale din Moscova este în desfăşurare un experiment privind trimiterea unui desant uman pe Marte.

SURSA: AGERPRES

Steve Jobs se tratează la Stanford

WASHINGTON. Directorul companiei Apple, multimiliardarul american Steve Jobs, care şi-a luat luna trecută pe o perioadă nedeterminată pe motiv de sănătate, a fost văzut la Stanford Cancer Center din California. În relatarea sa, portalul amintit confirmă zvonurile vehiculate anterior de presa americană, potrivit cărora unul dintre cei mai influenţi oameni de afaceri din SUA se tratează la Clinica de oncologie din California.

Fotografii cu directorul Apple pe treptele spitalului vor fi publicate în noul număr al revistei National Enquirer, dar acestea nu sunt încă disponibile. În fotografiile care au apărut deja pe alte portaluri informaţionale, cu referire la National Enquirer, este prezentat din spate un bărbat foarte slabit, palid, cu părul puternic încărunţit şi purtând ochelari. Totuşi, trebuie remarcat că niciunul din portaluri care au postat fotografiile nu se încumetă să afirme cu toată certitudinea că în imagini este Steve Jobs şi nu altcineva. Zvonurile privind deteriorarea stării sale de sănătate circulă în presă de mai mult timp.

Steve Jobs FOTO: EPA

În 2004, el a fost tratat pentru un cancer pancreatic, iar, în 2009, a suferit o intervenţie chirurgicală pentru un transplant de ficat.

SURSA: AGERPRES

CLIPUL ZILEI

Maşină făcută praf

Pilotul şi copilotul unei maşini de raliu au scăpat teferi şi nevătămaţi de pe urma unui accident groaznic. Maşina s-a rostogolit şi s-a dat peste cap de mai multe ori. Din fericire, ambii piloţi s-au dat jos singuri

Vezi **http://video.aradon.ro/umor/masina-de-curse-facuta-praf?autoPlay=true#ve_video_player_a**

www.aradon.ro
Mai multe poze cu Gabriela

GABRIELA
Este născută în zodia peştilor şi e pasionată de lectură.

COAFAT
Căţelul din rasa Bichons Frises şi-a încheiat pregătirea înainte de show-ul de la Madison Square Garden. FOTO: EPA

Jessica Alba, însărcinată

LOS ANGELES. Actriţa americană Jessica Alba (29 ani) a anunţat, miercuri, pe Facebook şi Twitter, că este din nou însărcinată, scrie people.com Jessica Alba şi soţul ei, Cash Warren, vor deveni părinţi pentru a doua oară în a doua jumătate a acestui an.

Jessica Alba FOTO: EPA

„Am vrut să vă dau o veste minunată - Honor va deveni surioara cea mare!", a scris actriţa pe Facebook. „Cash şi cu mine suntem încântaţi şi am vrut să împărtăşim această veste în mod direct cu voi, ca să nu fiţi nevoiţi să o auziţi din alte surse. Am apreciat toată dragostea şi sprijinul vostru pe parcursul primei sarcini a mea şi cu siguranţă le voi aprecia şi acum", a adăugat actriţa americană.

La rândul său, Cash Warren a confirmat aceste informaţii pe contul său de pe Twitter.

Cuplul are deja o fetiţă, Honor Marie, născută în iunie 2008, la o lună de la căsătorie, celebrată în California.

Jessica Alba a devenit cunoscută graţie serialului de televiziune „Dark Angel", dobândindu-şi celebritatea datorită rolurilor din filmele „Honey" (2003), „Sin City" (2005) şi „Cei 4 Fantastici" (2005).

Aurite şi cu fundă roşie

Plicurile din care vor fi extrase numele câştigătorilor de la Gala Oscar au un nou „look".

Noile plicuri de la gala Oscarurilor FOTO: FAN

LOS ANGELES. La fel ca şi majoritatea starurilor care vor păşi pe covorul roşu al Galei Premiilor Oscar, până şi plicurile în care vor fi introduse numele câştigătorilor vor cunoaşte o evoluţie estetică faţă de ediţiile anterioare, scrie Associated Press. Timp de 70 de ani numele laureaţilor au fost extrase din nişte banale plicuri albe. Anul acesta însă, Academia americană de Film a luat decizia să înlocuiască plicurile obişnuite cu unele special concepute pentru eveniment. Noile plicuri realizate după un design de Marc Friedland, sunt făcute din hârtie aurită pe care sunt imprimate în filigran imagini cu mult râvnitele statuete Oscar şi au un chenar roşu strălucitor. Numele câştigătorului va fi trecut pe o parte a unui cartonaş roşu aflat în interior, în timp ce categoria la care a a câştigat este trecută pe cealaltă parte. Plicul este sigilat cu un sticker şi o fundă roşie. Aceste plicuri sunt special concepute pentru a fi uşor de deschis în seara marilor emoţii de la 27 februarie. Cartonaşul din interior iese de asemenea foarte uşor, aşa că nu vor fi momente stânjenitoare în timpul anunţării premiilor, când actorul care prezintă un anumit premiu se chinuie să rupă plicul şi să citească numele câştigătorului. „Nu există nicăieri în lume alte momente mai emoţionante legate de deschiderea unor plicuri decât cele din seara Oscarurilor", susţine Marc Friedland.

SURSA: AGERPRES

A murit celebrul unchi Leo

LOS ANGELES. Len Lesser, veteranul actor de comedie celebru pentru rolul unchiului Leo din sitcom-ul „Seinfeld", a încetat din viaţă miercuri, la vârsta de 88 de ani. Conform familiei lui Len Lesser, actorul a murit la Burbank, California, din cauza unei pneumonii apărute pe fondul unui cancer. „Cerul a primit azi un mare comedian şi actor", conform unui mesaj dat publicităţii de fiica sa, Michele. Din lunga carieră a lui Len Lesser mai fac parte roluri în seriale precum „Get Smart", „That Girl", „The Munsters", „The Monkees", „The Rockford Files", „Thirtysomething", „ER" sau „EverybodyLovesRaymond". De asemenea, comedianul a jucat şi în filme precum „Outlaw Josey Wales", „Kelly's Heroes", „Birdman of Alcatraz" sau „Death Hunt".

SURSA: AGERPRES

Len Lesser FOTO: FAN

S-a întors faraonul Akhenaton

CAIRO. O statuie a faraonului Akhenaton furată în ianuarie din Muzeul Egiptean din Cairo, în timpul protestelor antiguvernamentale, a fost găsită în apropierea unui container de gunoi de un adolescent care a predat-o autorităţilor. În timpul protestelor violente de la Cairo, hoţii au reuşit să pătrundă în muzeu şi să fure mai multe piese de mare valoare. Un adolescent de 16 ani a găsit statuia lui Akhenaton în apropierea unui container de gunoi din Piaţa Tahrir, a declarat Zahi Hawass, şeful serviciului de Antichităţi. „Statuia, una dintre cele mai frumoase ale lui Akhenaton, evidenţiază talentul artiştilor egipteni de la acea vreme", precizează Hawass. Akhenaton a condus Egiptul în urmă cu aproximativ 3.400 de ani.

SURSA: MEDIAFAX

FONDAT 1989, APARE LA ARAD, TEL. 0257/281.802, E-MAIL: REDACTIA.JURNALARADEAN@INFORMMEDIA.RO; PUBLICITATE.JURNALARADEAN@INFORMMEDIA.RO

Interviu cu viceprimarul Geanina Pistru

PAGINA 5

JURNAL ARĂDEAN

Machiaj 2011: trendurile noului sezon

PAGINA 11

LUNI
21 FEBRUARIE 2011
ANUL XXIII, NR. 6257
16 PAGINI - 1,2 LEI

2° Temperaturile se vor situa între -2-2 şi grade. Vântul va sufla cu 16 km/h

DIMINEAŢA AMIAZA SEARA

Licitaţie sub control video

Procedurile de achiziţie pentru patru trosoane de autostradă vor fi realizate sub pază.

BUCUREŞTI. Licitaţie, dar nu oricum, ci sub pază. Acesta este anunţul făcut de ministrul Transporturilor, Anca Boagiu, care susţine că licitaţiile pentru construcţia a patru tronsoane de autostradă, organizate în această perioadă vor fi realizate cu o monitorizare atentă. În primul rând, acestea se vor desfăşura la sediul Centrului de Studii Tehnice Rutiere şi Informatică (CESTRIN), clădirea urmând să fie păzită şi monitorizată video. În plus, accesul persoanelor implicate în licitaţii se va face doar în baza unui act de identitate (va fi permisă doar pe la intrarea principală, în baza actelor de identitate sau legitimaţiilor de membru în comisiile de evaluare a ofertelor depuse, de expert cooptat, de observator desemnat în cadrul procedurilor etc.). Ordinul emis de ministrul Transporturilor face referire la licitaţiile pentru proiectarea şi execuţia sectoarelor de autostradă Nădlac-Arad (993,6 milioane lei, fără TVA), Lugoj-Deva (1,11 miliarde lei, fără TVA), Orăştie-Sibiu (2,93 miliarde de lei, fără TVA) şi Timişoara-Lugoj (878,44 milioane lei, fără TVA). Compania Naţională de Autostrăzi şi Drumuri Naţionale din România (CNADNR) va fi însărcinată cu paza sediului. La licitaţii vor fi prezenţi şi observatorii Unităţii pentru Coordonarea şi Verificarea Achiziţiilor Publice. /P.3

Protestele s-ar putea relua FOTO:JA

Zi decisivă pentru sindicate

ARAD. Astăzi se va decide dacă sindicatele vor ieşi, sau nu, în stradă pentru a-şi exprima nemulţumirea cu privire la Codul Muncii. Cert este că liderii confederaţiilor au promis acţiuni dure împotriva Executivului. /P.8

Dr. Gabriela Ţârle FOTO:FAN

Victorie pentru dr. Ţârle!

ARAD. După aproape un an de când Înalta Curte de Casaţie şi Justiţie a decis rejudecarea cauzei la Timişoara, Curtea de Apel a hotărât repunerea dr. Gabriela Ţârle în funcţia de director al Direcţiei de Sănătate Publică Arad./ /P.5

LOTO 20 FEBRUARIE

6/49:	9, 40, 18, 42, 16, 32
NOROC	9408542
5/40:	40, 14, 34, 24, 26, 21
JOKER	6, 35, 15, 34, 10 + 6

ASIGURATORI

Cei mai mari asiguratori ai lumii după prime nete subscrise.

	mld. dolari
Axa Franţa	116,4
Generali Italia	91,6
Allianz Germania	86,0
Japan Post Japonia	81,0
AIG USA	62,1

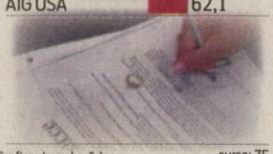

Grafica: Jurnal arădean sursa: ZF

9 771220 748010 11042

MAGIA CARNAVALULUI

Regele Mediteranei

Aceasta este tema celui mai vechi carnaval din lume, Carnavalul de la Nisa, care a început la sfârşitul săptămânii şi va ţine până pe 8 martie. Parade gigantice şi colorate, care se desfăşoară atât ziua cât şi noaptea, sunt animate de 1000 de muzicieni şi dansatori veniţi de peste tot din lume. FOTO:EPA

Suplinitorii pot deveni titulari fără examen

Măsura va duce la reducerea numărului de posturi scoase la titularizare pentru anul şcolar următor.

ARAD. Profesorii suplinitori pot deveni titulari de la 1 septembrie 2011 fără a mai participa la concursul de titularizare din vara acestui an. Instrucţiunile de punere în aplicare a art.253 din Legea Educaţiei au fost publicate în Monitorul Oficial iar posibilii candidaţi mai au timp până pe 25 februarie pentru a-şi depune cererile. Prima condiţie care trebuie să fie îndeplinită este să fi obţinut cel puţin nota 7 la unul din examenele de titularizare din ultimii trei ani iar postul pe care îl ocupă (într-o şcoală sau două) să aibă o viabilitate de cel puţin patru ani. Dacă sunt îndeplinite cele două condiţii mai e nevoie de acordul consiliului de administraţie al şcolii care poate sau nu, să aprobe cererea. Abia pe 8 martie vor şti cu siguranţă dacă vor fi sau nu titulari, atunci când listele validate de Inspectoratul Şcolar vor fi afişate la sediul instituţiei. Din păcate măsura îi dezavantajează clar pe cei care deşi au o nota mai mare obţinută la titularizare la o materie, nu pot deveni titulari pentru că postul pe care îl ocupă nu are o viabiliate de cel puţin patru ani (spre exemplu cei care sunt pe postul unei profesoare aflată în concediu de creşterea copiliului mic) pentru că, potrivit instrucţiunilor nu poţi aplica decât în cadrul unităţii de învăţământ unde eşti suplinitor. Deasemenea dacă sunt mai mulţi suplinitori pentru un post, departajarea se va face pe mai mai multe criterii primul fiind nota la examenul de titularizare. JA-M.A.

Georgiana Teohari-Vidican FOTO: FAN

Şi-a deschis propria şcoală

MANNHEIM. Arădeanca Georgiana Teohari-Vidican, şi-a deschis în Germania, la Mannheim, propria şcoală de pian unde învaţă zeci de elevi americani. /P.5

Arădenii, „mai bogaţi" cu câţiva lei

ARAD. Din punct de vedere statistic arădenii o duc mai bine decât în 2009. Astfel că salariul mediu net a crescut, statistic, cu 28 de lei faţă de ultima lună a anului 2009. În realitate creşterea salariilor a fost depăşită cu mult de creşterea preţurilor. /P.8

Băgat în spital de vecinul său

IRATOŞU. Un băieţel în vârstă de 10 ani a fost băgat în spital de către un vecin. Băieţelului i-au fost puse în ghips o mână şi un picior. Poliţiştii l-au identificat şi prins pe agresor. Acesta are 27 de ani şi este cunoscut ca şi consumator de băuturi alcoolice./P.8

Roland Nagy FOTO:L.S.

Nagy caută un prim unsprezece

ARAD. Pentru prima dată în ultimele meciuri amicale, antrenorul UTA-ei, Roland Nagy, a lăsat pe margine jucători importanţi. S-a întâmplat sâmbătă cu Şcolar Resiţa, scor 1-0, spunând că încearcă să găsească un prim 11 competitiv. /P.9

OLIMPIADĂ

Sute de elevi s-au adunat sâmbătă la Şc. Gen.nr. 5 Arad la faza judeţeană a Olimpiadei de Limbă, comunicare şi literatură română. Cei mai bine clasaţi la faza pe centre (aproximativ 550 de elevi din clasele V – VIII şi peste 150 elevi de liceu) au concurat pentru premii dar mai ales pentru calificarea la faza naţională. FOTO: JA

REMEMBER: 21 FEBRUARIE

1805 S-a născut Timotei Cipariu, filolog şi lingvist (m. 1887)

1852 A încetat din viaţă scriitorul rus Nikolai Gogol (n. 1809)

1876 S-a născut sculptorul Constantin Brâncuşi (m. 1957)

1904 A încetat din viaţă pictorul Sava Henţia (n. 1848)

1907 S-a născut poetul şi dramaturgul Wystan Hugh Auden (m. 1973)

1933 S-a născut Nina Simone, interpretă de muzică soul (m. 2003)

1937 S-a născut Ilie Boca, pictor român

Wystan Hugh Auden

1938 A încetat din viaţă George Ellery Hale, astronom (n. 1868)

1972 A murit Georgi Adamovici, poet rus (n. 1892)

1984 A încetat din viaţă scriitorul rus M.A. Şolohov (n. 1905)

COMENZI TAXI

ALFA PLUS 949; 349.349
TAXI ALFA 945; 22.88.88; 25.25.26; 0723-200.301; 0745-50.60.70
TAXI ARAD 940; 0722-755.440; 0740-252.101

AU PLECAT DINTRE NOI

Biro Roberta (1944); Ştefan Persida (1944); Mi hai Maria (1928); Mihuţ Elena (1923); Ciupuligă Dan Petre (1966); Stăvilă Pintilie (1933); Covaci Gheorghe (1936).

TELEFOANE UTILE

☎INFORMATII TELEFONICE: 118.932; ☎ROBOT: 1958; ☎APEL UNIC DE URGENTA (SALVARE, POLIŢIE; Pompieri): 112; ☎PRIMARIA MUNICIPIULUI ARAD: Program de relatii cu publicul (camera 5) luni-vineri între orele 8-20. Tel.: 0257/284.744; tel. centrala: 0257/281.850; ☎S.C. E.ON GAZ ROMÂNIA - Sucursala Arad - Dispecerat si interventie telefon:0357/403.321; ☎DERANJAMENTE CURENT ELECTRIC: 0257/929; ☎INFORMATII CFR: 0257/231.777; ☎PROTECTIA CONSUMATORULUI: B-dul Revolutiei, nr. 50. Telefon: 0257/257.049; ☎GOSPODARIREA COMUNALA ARAD S.A.: 0257/270.352; 0729-009.033; 0257/270.352; ☎POLITIA DE FRONTIERA: 1959; ☎SC CET (Dispecerat şi intervenţie termoficare): 0357/412.244; 0257/ 231.367; 0357/412.233; ☎POLIŢIA LOCALĂ: 0257/939.

SUDOKU

REGULI: În fiecare bloc sunt câteva cifre între 1 şi 9, stabilite dinainte. Acestea trebuie completate cu cifrele lipsă, în aşa fel încât fiecare număr să figureze o singură dată. De asemenea, cifrele de la 1 la 9 trebuie să figureze o singură dată atât pe rândurile orizontale cât şi pe coloanele verticale ale celor nouă blocuri luate împreună.

ÎNCEPĂTORI

	3		1	5	8		7	
9								1
		5				8		
5	4		6		2		9	3
				1				
1	7		4		3		2	6
		2				9		
3								5
	6		5	9	1		4	

AVANSAŢI

				2			9	1
4	9	2						
			6			5		
			1		5			6
3	4						7	9
6			9		7			
		7			3			
						8	6	3
9	2			1				

Soluţiile jocurilor din numărul precedent:

ÎNCEPĂTORI

4	8	5	7	2	9	1	3	6
2	7	9	1	6	3	5	4	8
6	1	3	4	8	5	9	7	2
8	3	6	9	4	7	2	5	1
7	4	2	5	1	6	3	8	9
9	5	1	2	3	8	4	6	7
5	6	4	8	9	1	7	2	3
1	2	8	3	7	4	6	9	5
3	9	7	6	5	2	8	1	4

AVANSAŢI

9	3	1	2	7	5	4	8	6
6	2	4	3	9	8	5	7	1
7	8	5	4	1	6	9	2	3
3	4	7	9	6	1	8	5	2
5	9	6	8	2	3	1	4	7
2	1	8	5	4	7	6	3	9
1	7	3	6	8	4	2	9	5
8	6	9	7	5	2	3	1	4
4	5	2	1	3	9	7	6	8

UNDE MERGEM în Arad

CINEMA

DACIA „Eroi de sacrificiu" (SUA), orele 14; 17; 20.
ARTA „Contesa însângerată" (Franţa), orele 15; 17.30; 20
CINEMA CITY
Acvila Legiunii a IX-a, orele 15:00, 17:20, 19:40, 22:00
Anotimpul vrăjitoarelor, orele 14:40, 21:30
Copiii sunt bine mersi, ora 20:50
Cum s-o dai să fie bine?, ora16:30
Cum ştii dacă ai noroc? , orele16:40, 19:10
Fără obligaţii,14:50, 17:10, 19:30, 21:50
Gnomeo şi Julieta 3D, orele13:50, 18:00, 19:50, 21:40
Necunoscutul, orele 13:00, 15:20, 17:40, 20:00, 22:20
Numărul patru, orele 13:40, 16:00, 18:10, 20:20, 22:30
O familie de coşmar, orele 14:30, 16:30
O poveste încălcită 3D subtitrat, orele 16:10, 20:30
O poveste încălcită 3D dublat, orele 14:00, 18:20
Turistul, orele 14:00, 21:20
Ursul Yogi 3D, orele 14:00, 15:40, 17:20
Viespea verde 3D, orele 15:40, 19:00, 21:20

CONCERTE

Medalion Ludwig van Beethoven. Dirijor: Dorin Frandeş; Solist: Adrian Oliviu Stoica; În program: Uvertura Leonora III op.72c, Concertul nr. 3 în do minor pentru pian şi orchestră op.37, Simfonia a V-a în do minor op.67 (joi, 24 februarie, ora 19, la sala Palatului Cultural)

ÎNTRERUPERI DE CURENT

Marţi 22 februarie. În municipiu: h 9-16: str. Lunga, Porumbacului, Vulturilor, Veseliei, Mehedinteanu, Filotei, Volta, Lunga-SC Coraura SRL, SC Romanston Impex SRL, SC Edil Constructii SA; h 8:30-10:30:str. Steagului, Zarie, Frumoasa, Clopotului, Pacateanu, Pascani, Nucului, Tulnic, Bobocilor, Ioan Fatu, Emil Montia, Vantului, Steagului(p), SC S.I.L. Plast SRL - Steagului 110; h 15:30-17:30: str. Stefan Zarie - SC Agromec SA Arad, SC Consulting Group SRL, Soc. Agricola Aproduct Arad, SC Securotech SRL Arad, SC Alkutech, SC Schema Hydraulik, Aradul Nou-(SC Supersem Prodcom SRL-Statiunea Legumicola F1, F2, F3), Calea Timisorii-SC Decan Consulting. În judeţ:h8:30-18:30: Birchiş, Virişmort, Ostrov, Bacâul de Mijloc, Ţela, Bata, Bulci, Balastiera Vărădia; h 9-18 Zădăreni(p), Păuliş(p) zona spre Miniş, Miniş, Ghioroc(p), zona spre Miniş; h 8-16: Secas, Poiana, Almas, Cil, Radesti, Dieci, Crocna; h 9-18: V.Goldis, A.Iancu, Donceni, Minead, Ignesti, Neagra, Susani, Nadalbesti, Slatina-de-Cris, Buhani, Dezna, Laz, Ranusa, Moneasa

HOROSCOP

BERBECUL (III.21.-IV.20.)
Vă sfătuim să fiţi prudent şi să nu promiteţi nimic dacă nu sunteţi sigur că puteţi să vă ţineţi de cuvânt. După-amiază, vă simţiţi mai în largul dumneavoastră.

TAURUL (IV.21.-V.20.)
Partenerul de afaceri vă reproşează că nu vă implicaţi suficient în rezolvarea unor probleme financiare care depind numai de dumneavoastră.

GEMENII (V.21.-VI.21.)
Există riscul să fiţi implicat într-un accident de circulaţie cu consecinţe grave. Circulaţi cu atenţie şi evitaţi traversările prin locuri nepermise!

RACUL (VI.22.-VII.22.)
Dimineaţa simţiţi nevoia să faceţi o schimbare în casă. Va trebui să faceţi mai multe drumuri scurte, împreună cu partenerul de viaţă.

LEUL (VII.23.-VIII.23.)
Este posibil să survină evenimente neaşteptate, care vă împiedică să vă respectaţi programul. S-ar putea să primiţi musafiri din altă localitate.

FECIOARA (VIII.24.-IX.23.)
Dimineaţa vă este imposibil să vă respectaţi programul. Ar fi bine să vă planificaţi treburile importante pentru altă dată.

BALANŢA (IX.24.-X.23.)
Sunteţi dornic să faceţi schimbări în casă şi pe plan financiar. Familia vă poate ajuta, dar trebuie să nu vă gândiţi numai la dumneavoastră.

SCORPIONUL (X.24.-XI.22.)
Aveţi o zi foarte încărcată, cu multe probleme de rezolvat la serviciu şi acasă. Ambiţia şi ideile originale vă ajută să duceţi totul la bun sfârşit.

SĂGETĂTORUL (XI.23.-XII.21.)
Cu colegii de serviciu şi şefii vă înţelegeţi foarte bine. După-amiază, s-ar putea să primiţi vizita unor prieteni care vă propun să plecaţi într-o călătorie.

CAPRICORNUL (XII.22.-I.20.)
Astăzi pot avea loc schimbări în bine pe plan social. Cu acestă ocazie puteţi rezolva şi câteva probleme legate de casă.

VĂRSĂTORUL (I.21.-II.20.)
Puteţi să vă faceţi planuri de viitor şi să începeţi noi activităţi în domeniul social. Aveţi o sensibilitate mai mare decât de obicei. Vă simţiţi foarte bine în compania prietenilor şi a persoanei iubite.

PEŞTII (II.21.-III.20.)
Sunteţi foarte optimist şi aveţi o imaginaţie de invidiat. Vă nemulţumeşte faptul că nu aveţi fonduri suficiente pentru a începe o afacere. Puneţi-vă inventivitatea la lucru!

SĂNĂTATE

CABINET GINECOLOGIC: Arad, B-dul Decebal nr. 11 (lângă Hotel Aradul). EFECTUĂM: DISPENSARIZARE ŞI ASISTENŢĂ LA NAŞTERE ÎN TIMIŞOARA ŞI ARAD, TEST PAP, ECO VAGINAL, CHIURETAJ. Programări la telefon: 0727.008.794.

PIEŢE, TÂRGURI

Astăzi este zi de piaţă la Curtici, Nădlac, Bocsig, Gurahonţ, Moneasa, Pilu, Vladimirescu. Tot astăzi se organizează târg săptămânal la Gurahonţ şi Bârzava.
Mâine, marţi, este zi de piaţă la Sebiş, Almaş, Apateu, Semlac, Sântana, Şilindia, Vârfurile.

DOBÂNZILE BANCARE ÎN VIGOARE LA 21.02.2011

DENUMIREA BĂNCII	SUMA MINIMĂ (RON)		DOBÂNDA (% PE AN)											
			PERSOANE FIZICE						PERSOANE JURIDICE					
	PERSOANE FIZICE	PERSOANE JURIDICE	LA VEDERE	PE TERMEN DE (LUNI)					LA VEDERE	PE TERMEN DE (LUNI)				
				1	2	3	6	9	12		1	2	3	6	9	12
BCR	100	1000	0,25	7,5	-	7,5	9	7,5	7,5	0,25	7,5	-	7,5	9	7,5	7,5
BRD	150	-	0,25	5,2	-	5,45	5,45	5,45	5,7	0,25	5,7	-	5,95	5,95	5,95	6,2
San Paolo IMI Bank	100	5000	0,1	6,5	6,75	7	7	7	6,75	0,1	9	-	9,25	9	8,75	8,5
B. Transilvania	100	2500	0,15	6,50	-	6,75	6,75	7,00	7,00	0,15	5,75	-	6,00	6,00	6,25	6,25
BancPost	500	5000	0,15	7		7,5	7	-	7,3	1	6,5	-	7,10	7,35	-	7,55
Raiffeisen	4000	1000	0,25	8	-	9	8	-	8	0,25	8	-	9	8	-	8
B. Coop. Mureşul	30	200	0,1	5	-	6	6,5	7	7	0,1	5	-	6	6,5	7	7

EXPERŢI ÎN IMOBILIARE
romimo.ro

AICI E LOCUL CARIEREI TALE!
www.romjob.ro
PORTAL NAŢIONAL DE LOCURI DE MUNCĂ!

Vremea

Luni, 21 Februarie

www.aradon.ro

LA ORA 6
-1° Temperatura va fi între -2 şi -1 grade .Vântul va sufla cu 16 km/h, dinspre NE

LA ORA 18
1° Temperatura va fi între 0-1.Vântul va sufla cu 10 km/h, dinspre NNE

ZIUA PRECEDENTĂ

Arad	3° C	Umiditate:	87%
Lipova	3 °C	Presiune:	757mmHG
Chişineu- Criş	3° C	Precipitaţii:	20 %
Săvârşin	3° C	Vânt:	10 km/h
Sebiş	3 °C	Direcţie vânt:	NNE

AZI

Temperaturile se vor situa între -2-2 şi grade. Vântul va sufla cu 16 km/h, dinspre NE.

SOARELE

Răsare: 07:29
Apune: 18:09

FAZELE LUNII

03. 02. | 11. 02. | 18. 02. | 25. 02.

LUNI	MARŢI	MIERCURI	JOI
-2° 2°	-2° 1°	-3° 2°	-4° 2°
parţial noros	ninsoare	ninsoare	ninsoare

CALENDAR

Biserica ortodoxă: Cuv. Timotei; Sf. Eustatie, Ep. Antiohiei
Biserica greco-catolică: Cuv Timotei; Sf Eustaţiu al Antiohiei
Biserica romano-catolică: Sf. Petru Damian, ep. înv. *

PROGNOZĂ PENTRU TREI ZILE

Temperaturile minime vor fi cuprinse între -4 - şi -2 grade, iar cele maxime între 1 şi 2 grade.

Temp.minime: -4 la -2° C
Temp.maxime: 1 la 2° C

JURNAL ARĂDEAN
Str. Poetului nr. 1C, Arad
Auditat de BRAT
Reclamaţii difuzare: 0257/ 228586

Director editor: Mircea Ţîşcă (8471)
Secretariat: 0257.281802 (centrala), fax - 0257.280655
Şef departament difuzare: Carmen Csordas
Marea publicitate: 0257.280904 (int. 8488); Mica publicitate: 0257.210775
Tiparul executat la: SC Inform Media SRL, Calea Torontalului, DN 6, km 5,7, Timişoara

Editor coordonator: Adriana Barbu (8410) Responsabil de număr: Monica Ardelean
Secretar general de redacţie: Gabriela Groza (8417) **Departamente: Eveniment:** Simona Butaru (8412), Monica Ardelean (8446), Alin Gherasim, **Politic:** Tristan Mihuţa (8431), Simion Todoca (8425); **Economic:** Andreea Pintea (8419), Margareta Szegö (8435); **Cultură, Învăţământ:** Vasile Filip (8428); **Social:** Diana Duţu (8429); **Sport:** Daniel Scridon (8427), Adrian Hârţău (8433), Leo Sfăra (8434);
Tehnoredactare: Ghizela Şerban, Ramona Vidulescu
REDACŢIE : tel. 0257.281802 (centrala); fax 0257.280655 (int. 8490), 0257.281797 (int.8489); e-mail:redactia.jurnalaradean@informmedia. ro, adevaruldearad@informmedia.ro, publicitate.jurnalaradean@informmedia.ro, publicitate.adevarul@informmedia.ro

Licitaţie sub supraveghere video

Procedurile de achiziţie pentru patru trosoane de autostradă vor fi realizate sub pază.

BUCUREŞTI. „La începutul şi la finalul fiecărei zile de activitate, încăperile în care se vor desfăşura licitaţiile vor fi descuiate şi încuiate de către persoanele implicate în procesul de evaluare, cheile urmând a fi înmânate persoanelor care asigură accesul în incintă, în plic sigilat, sub semnătură de predare-primire. Nu în ultimul rând, CNADNR va asigura supravegherea video a sediului CESTRIN, respectiv a perimetrelor alăturate incintelor în care se va desfăşura procesul de evaluare", se mai arată în comunicatul ministerului.

Întârziere şi la licitaţie

Anunţurile de licitaţie pentru tronsoanele de autostradă au fost lansate la finele anului trecut. Până în prezent, anunţul a suferit însă modificări, termenul fiind prelungit cu 15 zile. Anunţul a fost făcut acum două săptămâni de către Compania Naţională de Autostrăzi şi Drumuri Naţionale din România, care a modificat termenul de depunere a ofertelor pentru procedurile de atribuire printre altele şi la lucrarea de „Proiectare şi execuţie autostrada Nădlac-Arad şi Drum de legătură, Loturile 1 şi 2". Şedinţele de deschidere a ofertelor pentru Arad-Nădlac au fost stabilite pentru 1 martie, ora 9:00, în loc de 15.02.2011 ora 10:00. Justificarea dată de companie a fost „înregistrarea unui număr mare de solicitări de clarificări referitoare la documentaţia de atribuire venite din partea potenţialilor ofertanţi, CNADNR SA neavând posibilitatea de a transmite răspunsul în termenul stabilit".

PREŢUL, DOAR 30%

În alegerea ofertei câştigătoare pentru autostrada Arad-Nădlac şi pentru celelalte trei tronsoane, se va ţine cont mai întâi de propunerea tehnică (70%) şi doar mai apoi de preţ cerut de firme (30%). Contractele sunt finanţate de Uniunea Europeană prin Fonduri de Coeziune (85%) şi de Guvern (15%).

Supracontrol la licitaţia pentru autostradă FOTO: JA

ADRIANA BARBU DĂNILĂ
adriana.barbu@informmedia.ro

L-a zdrobit şi a mers mai departe

NĂDLAC. Accident mortal l Nădlac, sâmbătă noaptea acolo unde şoferul unui TIR încărcat cu lemne, ce se în dreapta spre vamă a trecut cu roţile autotrenului peste u tânăr în vârstă de 27 de ani Şoferul a fost oprit la vamă d către poliţişti. Acesta a decla rat că nu a simţit când a tre cut peste trupul victimei. Din primele cercetări efectuate se pară că înainte de a trece TIR ul peste el, tânărul stătea în tins pe şosea. Există martor care ar fi povestit oamenilor legii că bărbatul consumase băuturi alcoolice înainte de accident. **JA-I.C**

Bărbatul a fost ridicat de SMURD

Solicitare pe tema instituţiei suspendării

ARAD. Consiliul Local Civic vrea răspunsuri de la primar. Şi nu orice fel de răspunsuri, ci cele care au legătură cu „declaraţiile unor membri marcanţi ai PDL referitoare la posibilitatea introducerii în statutul partidului democrat liberal a instituţiei suspendării şi/sau autosuspendării declaraţii ocazionate de cazurile Ridzi-Pasat". ONG-ul solicită primarului Falcă un punct de vedere public cu privire la aceste declaraţii. „Solicităm domnului primar, în calitatea sa de membru marcant al PDL, să îşi exprime public şi să îşi argumenteze punctul de vedere referitor la situaţia în care, în special, aleşii locali ai propriului partid s-ar afla nu doar în cercetare penală, ci ar fi trimişi deja în judecată", mai cere conducerea CLC. **JA- A.B.D.**

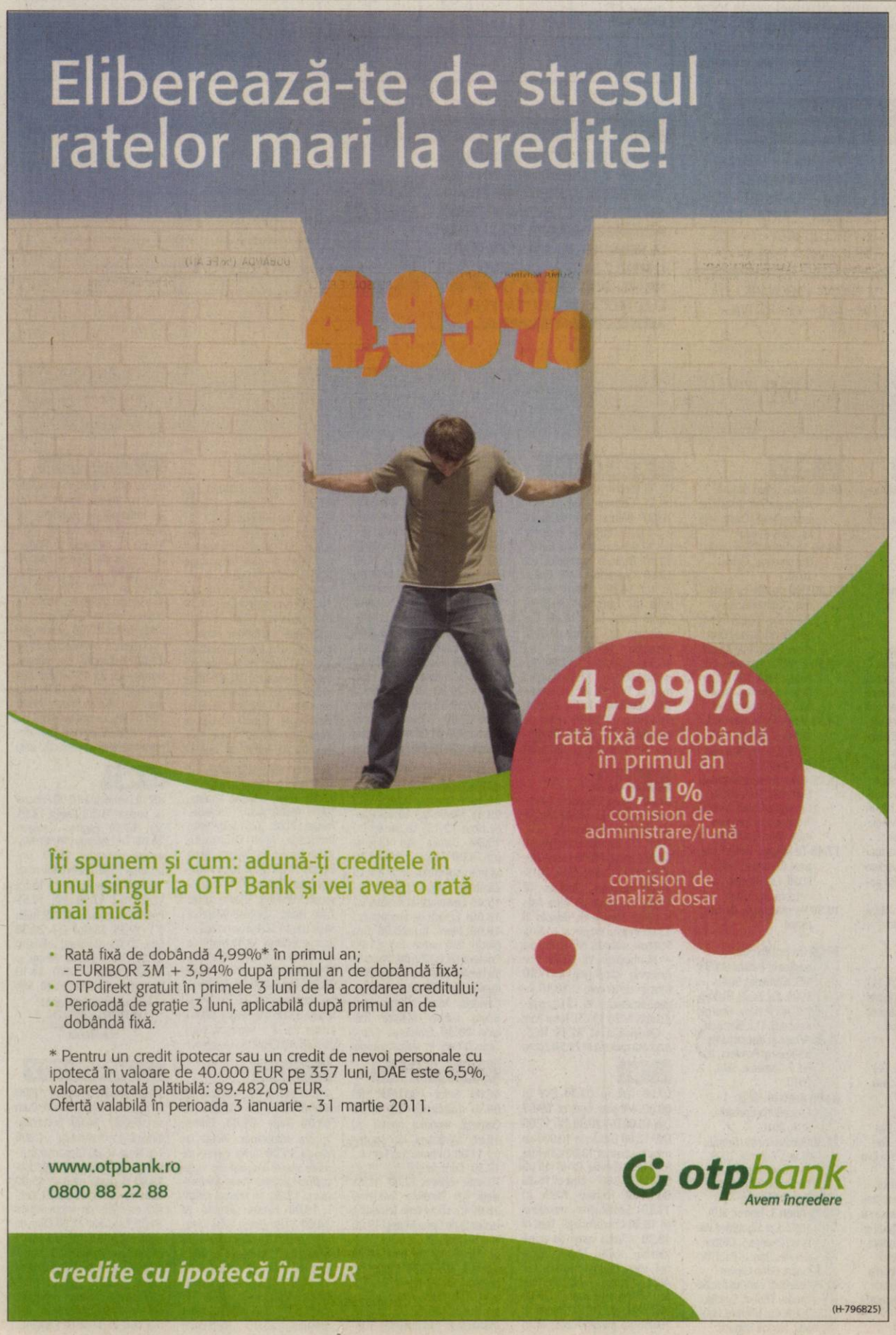

Nou
Varice?
Tratament eficient şi modern !!

Tratăm varicele prin Scleroterapie Asistată Ultrasonografic (UGS) :

- fără operaţie chirurgicală
- fără anestezie – este nedureroasă
- fără cicatrici postoperatorii
- fără absenţa de la serviciu / concediu medical
- pacientul işi poate desfăşura activitaţile zilnice obişnuite în câteva ore de la intervenţie.

HEMOROIZI? FISURI ANALE?
TRATAMENT FĂRĂ OPERAŢIE

Sunt folosite cele mai noi tehnici practicate in Comunitatea Europeană:
- Investigaţiile videocomputerizate
- Fototermocoagularea în spectru infraroşu
- Excizia cu unde de radiofrecvenţă

Colonoscopie și Ecografie Abdominală Gratuite în cadrul tratamentului!

10% reducere din costul tratamentului pentru pensionari

Arad: 0257 213 888
LaurusMedical clinics
www.laurusmedical.ro

Garda, vigilentă la Vama Vărşand

AD. Comisarii Gărzii Fina- care Arad în punctul de tre- e a frontierei Vărşand sunt trem de vigilenţi în ceea ce veşte controalele. Astfel, final de săptămână două nsporturi ilegale au fost pistate de Gardă, marfa nd confiscată iar contrave- enţii sancţionaţi. În primul z a fost vorba despre un an- mblu de transport ce trebu- să ajungă la Bucureşti, din anda. „Comisarii au con- atat că nu s-au respectat spoziţiile legale prinvind mpletarea documentului transport, iar marfa - 22,9 ne ceapă urma, cel mai obabil, să ajungă pe piaţa eagră", a explicat acest caz comisar şef Anton Pop. Cel de al doilea caz a scos la iveală faptul că un transportator încerca să introducă ilegal pe piaţă cafea de nouă mii de lei. Întreaga cantitate de cafea, de diverse tipuri şi gramaje, a fost confiscată. **JA-A.P.**

Anton Pop, comisar şef FOTO:FAN

REŢETA ZILEI

Roşii umplute cu ton

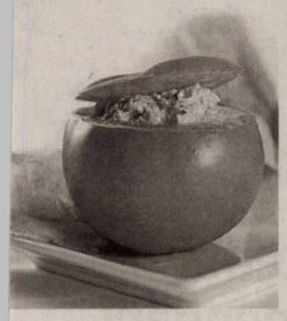

INGREDIENTE: 10 roşii, 2 cutii cu ton în ulei, 4 linguri ulei, pătrunjel verde, sare, piper, 100 gr unt.

MOD DE PREPARARE: Se scoate tonul din cutii, se amestecă cu unt şi ulei de măsline şi se freacă bine cu sare şi piper până se obţine o pastă. Roşiile se scobesc şi se aşază într-un vas cu sare şi oţet, unde se ţin 10 minute. Se scurg uşor şi se umplu cu crema de ton. Se servesc aranjate pe un platou, cu puţin pătrunjel verde tocat deasupra. **Poftă bună!**

Pentru mai multe REŢETE intră pe **www.culinar.ro**

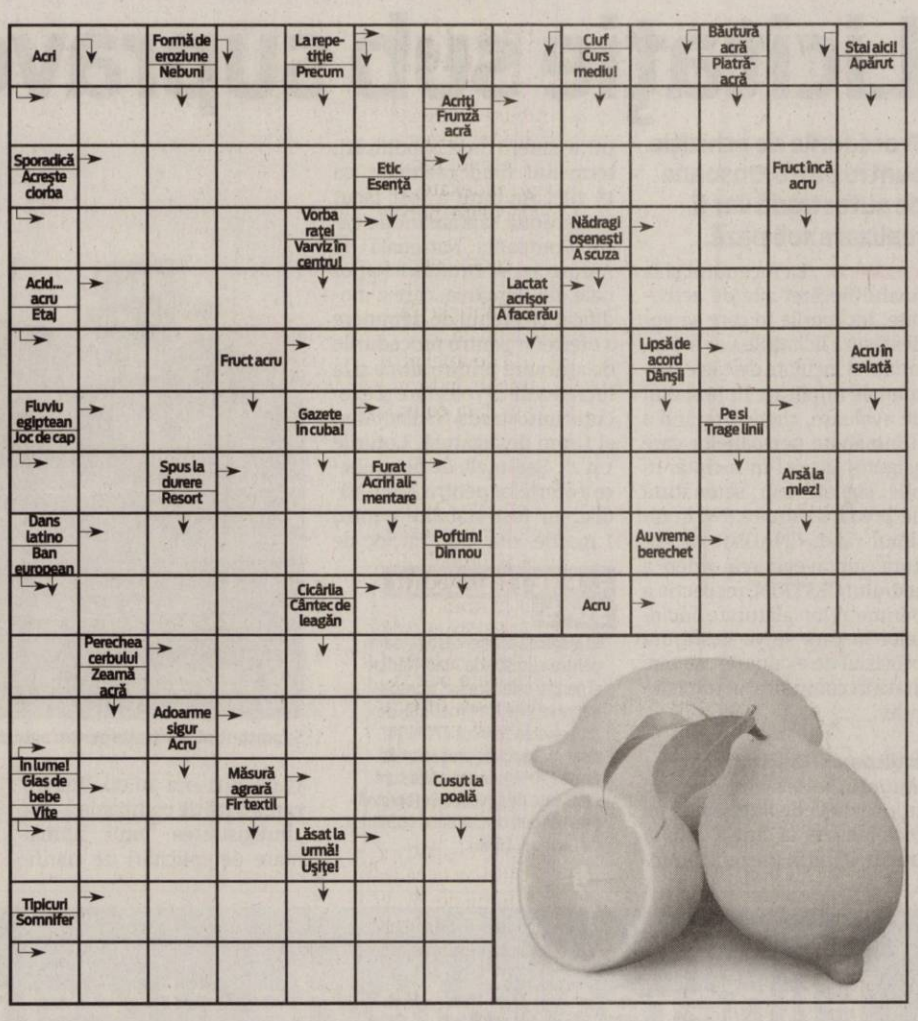

CITIRE APOMETRE

Marţi 22 februarie 2011. Blocuri D. Bolintineanu, C. Davilla, T. Moşoiu, A. Russo, S. Drăgoi, I. Suciu, Praporgescu, Malul Mureşului, N. Grigorescu, blocuri „I", „U", „Y", calea Aurel Vlaicu, blocuri colonia Fraţii Neumann, Orăştie, Slănic, Haţeg, blocuri Faleza Sud, Războieni, Răzvan, Boemiei, Vidra, I. Slavici, Porumbului, Orient, Cometei, Orion, Grădina Poştei, Satelit, Salcâmului, Privighetorii, T. Ciparlu, Castor, Pelicanului, Şoimului, Diamant, Cristal, Turturicii, Porumbiţei, Cocorilor, Pelicanului, Vrabiei, Cucului, Muşeţel, I. Cosânzeana, Aprodu Purice, H. Coandă, Biruinţei, Pădurii, Griviţei fără soţ, Griviţei cu soţ, Mărului, Zorilor, Clujului fără soţ, Ghe. Doja fără soţ, Căpitan Ignat, Dorobanţilor, Badea Cârţan, I. Cardoş, Trandafirilor, N. Alexici, Ghe. Barițiu, L. Szantay, Meţianu, Românului, p-ţa Catedralei, Academia Teologică, E. Gojdu, Tribunul Buteanu, A. Gavra, S. Tekelia, Preparandiei, Florilor, p-ţa H. Domokoş, Dornei, M. Scaevola, M. Eminescu, Transilvaniei, Ghe. Şincai, Sinaia, S. Balint, A. Cotruş, Mărăşeşti.

SOLUŢIA INTEGRAMEI LA NR PRECEDENT

M – A – P – CAR – P – BANCNOTA – FILA – CERNEALA – SIC – RUSA – TU – ISTET – LC – CI – SCUAR – CARTE – BREB – ES – TICLUI – ATA – T – TUS – UNSA – IVAR – RACLA – PARATE – EA – HO – PAPIRUS – V – BIZAR – ABONARE – ITA – HM – ALO – VII – ESTIVA – UTIL – AT

CONCURSUL „CUVINTE NOROCOASE"

ABONAT: ❑ DA ❑ NU

JURNAL ARĂDEAN

COMPLETEAZĂ INTEGRAMELE DIN PERIOADA 2-15 FEBRUARIE 2011 A.C. TRIMITECELE 10 INTEGRAME (ÎNTR-UN SINGUR PLIC ŞI CU UN SINGUR TALON) PÂNĂ ÎN 22 FEBRUARIE 2011 LA SEDIUL REDACŢIEI NOASTRE, STR. POETULUI NR. 1 C SAU PE B-DUL REVOLUŢIEI NR. 81. POŢI CÂŞTIGA UN APARAT ELECTROCASNIC. EXTRAGEREA VA AVEA LOC ÎN 23 FEBRUARIE A.C.

NUME: .....

ADRESĂ: .....

.....

TEL .....

E-MAIL: .....

Programe TV Luni, 21 Februarie

TVR 1

07.00 Telejurnal matinal. Sport (criptat) Meteo(I)
08.00 Telejurnal matinal. Sport (criptat) Meteo(II)
09.00 Dovadă de iubire. (s.)
10.00 Dănuţz SRL. – Supermarket de divertisment. Prima parte (r.)
11.00 Pur şi simplu delicios. (reluare)
11.15 Dănuţz SRL. – Supermarket de divertisment. Partea a doua (r.)
12.15 MAI aproape de tine
12.30 Teleshopping
12.50 Legendele palatului: prinţul Jumong. (r.)
14.00 Telejurnal. Sport (criptat) Meteo
14.45 Istorii de buzunar. (r.)
14.50 Amintiri din istorie. (serial)
15.30 Kronika. Emisiune în limba maghiară
17.00 Spune-mi ce te doare. (reluare)
17.30 Papucul doamnei
18.00 Telejurnal. Meteo
18.30 Legendele palatului: prinţul Jumong. (s.)
19.40 Sport
20.00 Telejurnal
20.40 Tema zilei. Meteo
21.00 Prim plan
22.00 Anatomia lui Grey. (serial)
22.55 Eurovision 2011
23.10 Replay. Povestea naţionalei României la Campionatul Mondial din Franţa 1998, care include şi meciurile din preliminariile acestui campionat mondial, preliminarii începute în 1996.
00.40 Nocturne. Moderator Marina Constantinescu (r.)
01.40 Ne vedem la TVR. (r.)
02.55 Papucul doamnei. (r.)
03.20 Telejurnal. (r.)
03.55 Tema zilei. Meteo (reluare)
04.15 Dovadă de iubire. (reluare)
05.05 Don Juan îndrăgostit. (serial)

PRO TV

07.00 Ştirile Pro Tv. Ce se întâmplă, doctore? Omul care aduce cartea
10.00 Serviţi, vă rog! (r.)
12.00 Tânăr şi neliniştit. (r.) Cu zeci de premii, cu actori ce îşi trăiesc viaţa pe platourile de filmare, identificându-se cu personajele, cu căsătorii, divorţuri ca-n filmele care se respectă, cu controverse ce-i uimesc chiar şi pe cei mai mari admiratori, serialul continuă să reprezinte un miracol, un univers care a cuprins şi a cucerit milioane de telespectatori.
13.00 Ştirile Pro Tv
14.00 O dădacă musculoasă. (acţiune, comedie, 1993, SUA) Cu: Hulk Hogan Regizor: Michael Gottlieb (r.)
16.00 Tânăr şi neliniştit. (s.)
17.00 Ştirile Pro Tv
17.45 Happy Hour
19.00 Ştirile Pro Tv. Sport Vremea
20.30 Ciclopul. (acţiune, SUA, 2008) Cu: Eric Roberts, Kevin Stapleton, Frida Show
22.15 Moştenirea. (s.) Sport
23.30 Ştirile Pro Tv
00.00 Flashpoint. (s.)
01.00 Ciclopul. (r.)
02.30 Ştirile Pro Tv (r.)
04.00 Moştenirea. (r.)
05.00 ProMotor. (r.)
05.30 Ce se întâmplă, doctore? (r.)
06.00 Happy Hour. (r.) O oră de veselie cu muzică live, dans, poveşti de viaţă deosebite, interviuri cu cele mai mediatizate vedete ale momentului, informaţii în premieră, dar şi întâmplări impresionante care se vor petrece chiar în studio, sub ochii telespectatorilor, acestea sunt doar câteva dintre ingredientele "Happy Hour".

ANTENA 1

06.00 Observator. cu Mihaela Calin
08.00 Matinal: 'Neatza. cu Răzvan şi Dani
10.00 În gura presei
11.00 Cat Ballou. (r.)
13.00 Observator
14.00 Poliţişti şi criminali. (reluare)
16.00 Observator
17.00 Acces direct. cu Simona Gherghe. "Acces Direct" este o emisiune axată pe actualitatea de zi cu zi, în care "vedetele" sunt oamenii obişnuiţi, cu problemele, bucuriile, grijile şi întâmplările lor ieşite din comun. Reporterii speciali aduc în atenţia telespectatorilor precum şi a publicului din platou cazuri impresionante de viaţă, subiecte sociale dar şi ştiri mondene din actualitatea fierbinte a vedetelor şi personalităţilor autohtone.
19.00 Observator. cu Andreea Berecleanu Sport
20.20 Să te prezint părinţilor
22.00 Narcisa sălbatică. (s.)
23.00 Observator. cu Andrei Zaharescu Sport Meteo
23.45 Un Show Păcătos. cu Dan Capatos
01.00 Lege şi ordine: Brigada specială. (s.)
02.00 Despărţirea de casă. (dramă, SUA 1987) Regia: John Wilder Cu: John Robards, Eva Marie Saint, Claire Trevor. Jason Robards si Eva Marie Saint joaca in aceasta poveste trista despre un cuplu care trebuie sa se obisnuiasca cu plecarea fiului la studii si cu o veste devastatoare. Lonny, fiul lui Lloyd si Evelyn, a primit o bursa de baschet si paraseste pentru prima oara casa parinteasca.
03.45 Acces direct. (r.)

HBO

08.00 Bate toba! Dramă, Africa de Sud, 2003. Cu: Junior Singo, Owen Sejake, Mary Twala
09.50 Sindromul Edwards. Documentar, Cehia, 2010.
11.10 500 de zile cu Summer. Comedie, SUA, 2009. Cu: Joseph Gordon-Levitt, Zooey Deschanel, Geoffrey Arend
12.50 Familia Addams. Comedie, SUA, 1991. Cu: Anjelica Huston, Raul Julia, Christopher Lloyd
14.30 Valorile familiei Addams. Comedie, SUA, 1993. Cu: Anjelica Huston, Raul Julia
16.05 Evan Atotputernicul. Comedie, SUA, 2007. Cu: Steve Carell, Morgan Freeman, Lauren Graham, John Goodman
17.45 Te iubesc, Beth Cooper! Comedie, SUA, 2009. Cu: Hayden Panettiere, Paul Rust
19.30 Pe platourile de filmare
20.00 Un poliţist cu explozie întârziată 33 1/3. Comedie, SUA, 1994. Cu: Leslie Nielsen, Priscilla Presley, George Kennedy, O.J. Simpson
21.25 Viaţa şi apucăturile lui Kenny Powers. II Ep. 7 Comedie, SUA, 2010.
22.00 Anturaj. VII Ep. 1 - Cascadoria Comedie, SUA, 2010.
22.30 Răzbunarea. Dramă, Marea Britanie, 2009. Cu: Ray Winstone, Ian McShane, John Hurt, Tom Wilkinson
00.05 Alien 3. Horror, SUA, 1992. Cu: Sigourney Weaver, Charles S. Dutton, Charles Dance, Paul McGann, Brian Glover
02.00 Bărbaţi care urăsc femeile. Thriller, Suedia, 2009. Cu: Michael Nyqvist, Noomi Rapace

CULTURAL

09.00 Înapoi la argument (r.) 09.55 Oameni mari la TVR 10.00 Bâlciul deşertăciunilor (r.) 11.00 Oraşul de buzunar (r.) 12.00 Jurnalul cultural (r.) 12.30 Ordinea cuvintelor (r.) 13.00 Concertele TVR Cultural (r.) 14.30 Album de familie (d., Franţa, 2004-2006) 15.00 Parol (r.) 16.20 Capodopere din Galeria de Artă Modernă Românească (r.) 16.30 Identităţi (r.) 17.00 Garantat 100% (r.) 17.55 Oameni mari la TVR 18.00 Concertele TVR Cultural 19.00 Album de familie (r.) 19.30 Tichia de mărgăritar (r.) 20.00 Dragostea de bani (Marea Britanie)

AXN

07.00 Îngerul întunecat I Acţiune, SUA, 2000. 08.00 Mesaje de dincolo III Dramă, SUA, 2007. Cu: Jennifer Love Hewitt, David Conrad 09.00 Lost – Naufragiaţii VI Dramă, SUA, 2010. 10.00 Stargate. Atlantis IV 11.00 The Amazing Race Asia II 12.05 Mesaje de dincolo III 13.05 Îngerul întunecat I 14.05 Stargate. Atlantis IV 15.05 Lost – Naufragiaţii VI 16.05 The Amazing Race Asia II 17.10 Mesaje de dincolo III 18.10 Îngerul întunecat I 19.10 Stargate. Atlantis IV 20.10 CSI. New York - Criminaliştii VI 21.10 NCIS. Anchetă militară III 21.50 Zoom

B1

07.00 DW (r) 07.30 DW (r) 08.00 Ministar best of 09.00 DW 10.00 DW 10.30 DW 11.00 DW 12.00 Lumea în 10.000 de minute - best of 13.00 Cinemas (r) 14.00 Capital TV (r) 15.00 DW 15.30 360° - best of 16.30 Bucharest Fashion Week (r) 17.30 Săptămâna mondenă (r) 18.30 Condamnaţii - best of 19.30 Iarba verde de acasă (dramă, 1978) 21.30 Vulcanul stins (dramă, 1987) Cu: Adrian Pintea, Alexandru Repan, Mircea Andreescu 23.30 360° best of 00.30 Lumea în 10.000 de minute - best of (r)

PRIMA TV

07.30 Intalnirea inimilor - telenovela, India (r.) 08.30 Imobiliare blitz (r.) 09.00 Ciresa de pe tort (r.) 10.30 Cu toata sinceritatea – comedie, SUA 2004 (r.) 12.30 Teleshopping 13.00 Povestirile ratoiului 14.00 Intalnirea inimilor - telenovela, India 15.00 Numere – serial drama, SUA (r.) 16.00 Cararile inimii – drama, Germania 2004 17.30 Mondenii 18.00 Focus 18 19.00 Focus Sport 19.15 Povestirile ratoiului 19.30 Iubiri secrete 20.30 Miss fata de la tara 22.30 Trasnitii 23.15 Mondenii 00.00 Medium – serial drama, SUA 01.00 Neveste dezmatate (18) 03.00 Focus 18 (r.)

PROCINEMA

09.15 Johnny Bravo (r.) 09.45 Merlin (r.) 10.45 Happy Hour 12.15 La Servici (s.) 13.30 Lumea Pro Cinema (r.) 14.00 Zoom in 10 14.15 Marea sufletelor (r.) 15.15 Zâmbete într-o pastilă (s.) 15.45 Lawrence al Arabiei (r.) 18.00 Echipa de urgenţă (s.) 19.00 Monk (s.) 20.00 Dispăruţi fără urmă (s.) 21.00 Prietenii tăi (s.) 22.00 Patimile lui Hristos (dramă, SUA, 2004) Regia: Mel Gibson Cu: James Caviezel, Maia Morgenstern, Hristo Jivkov, Monica Bellucci 00.30 Emisiune: Crime Time 01.45 In slujba justiţiei

ANTENA 2

06.00 Şeful Păpădiilor (r.) 08.30 Mincinoşii (r.) 09.00 Oamenii timpului nostru (r.) 10.00 Ministerul de secrete (r.) 11.00 La hanu' lu' Tatu (r.) 13.30 Confidenţial (r.) 15.30 Trăieste sănătos 17.00 Harta vieţii (cu Nicoleta Svârlefus) 18.00 It's show time (emisiune realizată de Oana Mareş) 19.00 Face 2 face cu Cosmina Păsărin 19.30 Răi da' buni 21.30 Agentul VIP 23.30 Nimic important! 00.30 It's show time (r.) 01.30 Crime Odioase (documentar SUA) 02.00 Disparitii misterioase (documentar SUA)

ACASĂ

05.30 Dragoste nebună (s.) 07.00 Dragoste nebună (s.) 08.30 Esmeralda (r.) (s.) 10.00 Paradisul blestemat (s.) 11.30 Paradisul blestemat (s.) 12.45 O mare de pasiune (r.) (s.) 14.30 Doamne de poveste (r.) 15.30 Clase 406 (s.) 16.25 Vremea de Acasă 16.30 Esmeralda (s.) 17.30 Poveştiri adevărate - emisiune prezentată de Ioana Maria Moldovan 18.30 O mare de pasiune (s.) 19.30 Teresa (s.) 20.30 Iubire şi onoare (s.) 21.30 Căutând-o pe Elisa (s.) 22.30 Poveştiri de noapte 23.30 Demon şi înger (s.) 00.30 Clase 406 (s.) 01.30 Iubire şi onoare

CINEMAX

07.00 Hoţul Poliţist, Franţa, 1967. 09.00 Adulţi Comedie, Franţa, 2008. Cu: Jean-Pierre Darroussin, Anais Demoustier, Judith Henry, Lia Boysen, Jakob Eklund 10.25 Moştenirea Vaneassei Dramă, SUA, 2009. Cu: Savanah Wiltfong, Shayne Topp, Zane Huett, Vanessa Marano, Maia Lee 11.50 Bun venit acasă, Roscoe Jenkins! 13.45 Nume de cod. Farewell 15.35 Febra nunţii în Campobello 17.15 Ariciul 18.55 Toboşarul 21.00 Viaţa pe cont propriu 22.35 Ale şi Maria 23.00 Alb-negru 00.40 Treme Ep. 7 - Fumează pipa păcii 01.40 Copiii din Diyarbakir

DIVA

06.00 Fiicele lui McLeod VII 07.00 Fiicele lui McLeod VII 08.00 Amy 09.00 Crimele din Midsomer: Pictat cu sânge 11.00 Amy. Serial de mare succes inspirat din viaţa mamei actriţei Amy Brenneman. 12.00 În mintea Ericăi I 13.00 Fetele Gilmore IV 14.00 Viaţa dublă a lui Eleanor Kendall 16.00 Crimele din Midsomer: Povestea a două sate 18.00 Lege şi Ordine XI 19.00 În mintea Ericăi I 20.00 Fetele Gilmore IV 21.00 În mintea Ericăi 22.00 În jungla oraşului 23.00 Mediumul

ANTENA 3

06.00 Ştiri 10.00 Previziunile zilei cu Sabina Iosub 11.00 Se întâmplă în România cu Maria Coman 12.00 Ştiri 13.00 Se întâmplă în România cu Maria Coman 14.00 Ştiri 15.00 Esenţial cu Alina Petrescu 17.00 100 min cu Alessandra Stoicescu 18.45 La ordinea zilei cu Dana Grecu şi Radu Tudor 20.00 Ştirea zilei cu Gabriela Vrânceanu Firea 21.00 Subiectiv cu Răzvan Dumitrescu 21.45 Sinteza zilei cu Mihai Gâdea 23.10 În gura presei cu Mircea Badea 00.00 Ştiri 00.45 La ordinea zilei (r.) Sunt dezbătute cele mai importante evenimente ale zilei

M1

06.50 Dimineaţa 10.00 Punctul de vedere 10.55 Living 13.01 Ştiri 13.30 Express Carpatin 14.00 Trecătoarea 14.30 Magazinul Rromilor 15.00 Domovina 15.30 Pământul natal 16.30 Oameni în natură 16.55 Vecinii (s.) 17.30 Ştiri 17.55 Poftiţi la un ceai! 18.45 India (s.) 19.35 Duelul (s.) 20.30 Ştiri 21.05 Girofarul albastru 22.05 Seara 22.40 Negru şi albastru (dramă SUA) 24.10 Doisprezece zidari 24.40 Stiri

REDACŢIA NU ÎŞI ASUMĂ RESPONSABILITATEA PENTRU EVENTUALELE SCHIMBĂRI

DISCOVERY

11.00 Meserii murdare 12.00 O pradă mortală 13.00 Cum se fabrică? 14.00 Secundele dinaintea dezastrului 15.00 Top Gear 16.00 Megaconstructori 17.00 Meserii murdare 18.00 O pradă mortală 19.00 Cum se fabrică? 20.00 Tehnici esenţiale de supravieţuire 21.00 Top Gear 22.00 Clipe de teroare 23.00 Forţe dezlănţuite 00.00 Chris Ryan 01.00 Tehnici esenţiale de supravieţuire. Bear Grylls străbate globul, dezvăluindu-ne tehnici necesare pentru a supravieţui în cele mai dure locuri de pe Pământ...

Victorie pentru dr. Ţârle!

ARAD. După aproape un an de când Înalta Curte de Casaţie şi Justiţie a decis rejudecarea cauzei la Timişoara, Curtea de Apel a hotărât repunerea dr. Gabriela Ţârle în funcţia de director al Direcţiei de Sănătate Publică Arad.

Decizia

Instanţa a dispus şi „acordarea diferenţelor de drepturi salariale dintre cele obţinute în funcţia publică de execuţie pe care o deţine în prezent dr. Ţârle şi cele aferente funcţiei de conducere, indexate, majorate şi recalculate potrivit legii, pe perioada eliberării din funcţia de conducere".

Este, cu siguranţă, o victorie pentru dr. Gabriela Ţârle, dar nu victoria finală.

Decizia Curţii de Apel poate fi atacată cu recurs în termen de 15 zile de la data comunicării.

Dr. Gabriela Ţârle FOTO: D.D.

Linişte la DSP

Dat fiind că decizia Curţii de Apel Timişoara nu e executorie, ea nu a schimbat (încă) nimic în „curtea" Direcţiei de Sănătate Publică Arad.

Interpelat în legătură cu dr. Gabriela Ţârle, jr. Constantin Cătană, cel care ocupă în prezent funcţia de director, în urma susţinerii unui concurs, ne-a declarat: „Doamna doctor Ţârle nu este director executiv al Direcţiei de Sănătate Publică.

Este un simplu angajat, mai exact, medic primar în cadrul Compartimentului de Evaluare şi Promovare a Sănătăţii, Colectivul Supraveghere Boli netransmisibile."

JA-D.D.

aradon.ro
Pentru mai multe detalii

Fără cafea şi halucinogene în şcolile judeţului Arad

ARAD. Prefectul Călin Bibarţ a participat duminică, 20 februarie, la videoconferinţa cu premierul Emil Boc. De la Arad a participat la discuţii şi ministrul Administraţiei şi Internelor, Constantin Traian Igaş. Tema videoconferinţei au constituit-o măsurile pentru combaterea proliferării susbstanţelor cu efecte psihoactive.

La nivelul judeţului va fi constituită o echipă care va efectua controale în locurile în care se produc, se comercializează, se utilizează sau se consumă substanţe cu efecte psihoactive dăunătoare sănătăţii. Din această echipă vor face parte reprezentanţi ai tuturor instituţiilor de control.

În cadrul videoconferinţei ministrul Constantin Traian Igaş a dat judeţul Arad drept exemplu pozitiv, pentru că aici deja au fost identificate şi închise cele patru magazine etnobotanice care funcţionau. De altfel, la nivelul judeţului în urmă cu două săptămâni s-a constituit un grup de lucru care a efectuat controale la şcolile şi liceele din Arad. „Am dispus ca, împreună cu reprezentanţii de la Direcţia de Sănătate Publică, Inspectoratul Şcolar Judeţean şi cel de Poliţie să se efectueze controale în şcoli pentru a obliga interzicerea consumului de cafea în şcolile şi liceele din Arad. Am făcut acest demers pentru că au existat semnale că, în ultima perioadă consumul de cafea din şcoli a crescut alarmant", a spus prefectul. **JA – S.B.**

INTERVIU JA. GEANINA PISTRU, VICEPRIMAR AL MUNICIPIULUI ARAD

Oamenii judecă după fapte

Geanina Pistru crede că nu vorbele, ci faptele contează, iar PDL are suficiente argumente faptice pentru arădeni.

Doamnă viceprimar, aveţi o funcţie importantă şi totuşi apariţiile dumneavoastră în presă sunt foarte rare. Cum se explică această stare de lucruri?

PISTRU. În general, presa caută subiecte de senzaţie sau de scandal şi, evident, persoanele care sunt implicate în astfel de situaţii. Nu-mi place scandalul, nu am de-a face cu situaţii conflictuale, îmi văd de treaba mea de viceprimar, o treabă care, adeseori, înseamnă rutină. Aşa că, ziaristic, nu prezint interes pentru presa care se face în zilele noastre.

Administraţia e criticată pe o temă sau alta. De multe ori atacurile rămân fără replică. De ce?

PISTRU. Depinde de critică. Unele critici sunt jenante şi nu coborâm în penibil. Bunăoară, cum se descoperă o groapă în şosea, imediat se sare la gâtul administraţiei, în speţă la gâtul primarului. Dar nu se spune nimic despre faptul că am asfaltat peste 100 de străzi. Importantă pentru unii ziarişti şi opoziţie e groapa aceea. Pentru ei, acea groapă defineşte munca administraţiei. Este clar că se caută scandalul cu lumânarea. Vă asigur că cetăţenii fac diferenţa între rezultatele pe care le vede toată lumea şi una sau două gropi pe care opoziţia sau presa le caută cu microscopul.

Credeţi că organizaţiile civice care critică în mod constant administraţia au interese de ordin politic?

PISTRU. În primul rând, ar trebui să vedem cine sunt aceste organizaţii civice şi ce vor ele. Abia apoi să discutăm. Pentru ei, orice dialog începe cu critici şi reproşuri nefundamentate la adresa administraţiei. Ei încă nu au auzit că există şi un dialog constructiv. Când vor învăţa şi acest tip de dialog, vom discuta în consecinţă. Cât despre politică, este evident că au anumite interese de ordin politic.

Geanina Pistru, un viceprimar discret, preocupat de treburile sale administrative FOTO: JA

Există o reţinere a liderilor PDL de a ieşi în public. Are această reticenţă legătură cu perioada de criză?

PISTRU. Toate au o legătură cu perioada de criză. Orice om de BUNĂ CREDINŢĂ din ţara asta şi-a dat seama că guvernul a fost OBLIGAT de criză să ia măsurile de austeritate.

Credeţi că a fost o fericire pentru noi să luăm aceste măsuri şi, în consecinţă, să pierdem electoratul? Vă spun că nu am avut altă soluţie. Ceea ce vehiculează opoziţia şi o parte a presei sunt poveşti care vor să discrediteze PDL. Dar, mă rog, asta face opoziţia de când lumea: încearcă să discrediteze puterea. E firesc ca oamenii să fie nemulţumiţi de măsurile de austeritate.

PDL a scăzut mult în sondaje...

PISTRU. Aşa cum vă spuneam, e firesc ca populaţia să aibă reacţii de respingere la măsurile de austeritate şi împotriva celor care au luat aceste măsuri. În faţa greutăţilor vieţii, apar resentimentele. Oamenii nu se întreabă dacă din cauza PDL este criză în ţară. Ei ştiu doar atât, că guvernul le-a tăiat din salarii şi pensii. Toţi experţii economici neangajaţi politic spun că aceste măsuri de austeritate erau necesare. Dar, cu mari sacrificii de imagine pentru PDL, am trecut peste ce a fost greu, relansarea economică e un fapt demonstrat de indicatorii economici, iar rezultatul va fi creşterea nivelului de trai al populaţiei. Ca să vă răspund punctual la întrebare, eu mă întâlnesc săptămânal cu cetăţenii şi discut cu ei despre problemele cu care se confruntă. Încercăm să le rezolvăm problemele care ţin de competenţa noastră.

> Populismul şi demagogia nu pot să păcălească tot timpul şi pe toată lumea

Dar PDL ce face ca să contracareze propaganda adversarilor?

PISTRU. Va răspunde cu argumente faptice. Dacă luăm drept exemplu Aradul, eu zic că am făcut multe pentru arădeni, iar acestea se văd oriunde ai merge în municipiu sau judeţ. Populismul şi demagogia pot să păcălească un timp, pot să păcălească pe câtiva, dar nu pot să păcălească tot timpul şi pe toată lumea. La urma urmei, oamenii judecă după fapte, nu după vorbe!

DIANA DUŢU
diana.dutu@informmedia.ro

După o şcoală bună, propria şcoală

AFACERI
DE SUCCES

MANNHEIM. Arădeanca Georgiana Teohari-Vidican are, în Germania, la Mannheim, propria şcoală de pian. Anual, şcoala particulară de pian a Georgianei susţine recitaluri de clasă, programate fiind de la lucrări pentru începători, la preludii, mazurci, valsuri.

„Sunt foarte mândră de ei, toţi s-au prezentat frumos şi studiază pianul din plăcere. Le predau şi materii adiacente, care întregesc o mai bună cunoaştere a instrumentului, cum ar fi istoria şi teoria muzicii. Cu cei mai avansaţi, inclusiv noţiuni de armonie. Bineînţeles, nu individual, ci pe grupuri de elevi. Materialul didactic este fenomenal. Copiii îmbrăţişează cu mai mare drag învăţatul pianului atunci când metodele sunt pe gustul lor şi nici nu îşi dau seama de efort, percepând totul ca pe o joacă. Asta nu înseamnă că n-aş fi exigentă cu ei", accentuează profesoara. Urmăresc să obţină o interpretare cât mai bună în raport cu posibilităţile.

DATE IMPORTANTE

2009 este anul înfiinţării şcolii

40-50 elevi învaţă în această şcoală particulară

5-18 ani este vârsta elevilor

„Am predat şi la o şcoală germană de muzică.

Nu generalizez, dar mi s-a recomandat să nu ofer, în decursul unei ore de pian, foarte multă informaţie, pentru că se urmăreşte repartizarea acesteia pe o perioadă mai lungă de timp, iar, în plus, părintele intervenea prea autoritar asupra unor probleme de genul: câte minute să studieze copilul, cum să nu fie stresat, să nu i se impună ce să facă", a completat profesoara.

Elevii şi distinsa lor profesoară FOTO:FAN

De aceea, Georgiana a ales să-şi întemeieze propria şcoală şi să urmeze tradiţia deprinsă graţie profesorilor din România, cărora le este foarte recunoscătoare.

Muzica, o cale de integrare în lume

Elevii săi nu-şi imaginează să nu studieze muzica clasică. Ei sunt, în majoritate, americani rezidenţi în Germania, foarte diferiţi, însă, de aceia pe care-i vedem în filme, aparţinând unei pături sociale mai puţin comerciale. Mai precis, ei nu se pliază pe clişeele consacrate, sunt mai aproape de valorile cultivate şi la noi cu cîteva generaţii bune în urmă. Ele sunt exersate mai întâi în casă şi apoi în instituţii.

Micii muzicieni din şcoala Georgianei sunt copii de cadre militare iar ca părinţii aceştia nu le sunt zbiri, ci, de mici, le inoculează ideea de cultură, de recunoaştere a valorilor europene. Aşa învaţă să discearnă, să facă alegeri corecte, ajungând în cele din urmă, să se integreze cât mai bine în lume. **JA- D.T.**

Oficial, ne merge mai bine

În judeţul Arad, 20.000 de pensionari au primit bani în plus.

> Avem dovada concretă a gestionării eficiente a resurselor statului
> ADRIAN NIŢU

ARAD. Cu cifrele în faţă, deputatul Adrian Niţu a demonstrat presei că optimismul privind ieşirea României din recesiune este justificat, iar premisele de la care porneau la sfârşitul anului trecut au cunoscut un trend ascendent. Printre semnalele pozitive în economia românească, deputatul arădean a enumerat: conform primelor estimări, produsul intern brut în trimestrul IV 2010 a fost, în termeni reali, mai mare cu 0,1%, comparativ cu trimestrul III 2010.

Raportat la anul 2009, în anul 2010, PIB s-a redus cu numai 1,2% faţă de prevederea din acordul cu FMI de 1,9%.

O execuţie mai bună s-a realizat şi în cazul bugetului general consolidat care a avut un deficit de 6,51%, situându-se sub ţinta din acordul cu FMI de 6,8%. „Aceste semnale, dacă vor continua cu o creştere economică în trimestrul I 2011 putem afirma că am depăşit perioada dificilă a crizei, urmând ca 2011 să fie anul revenirii economiei cu efecte pozitive în viaţa reală', afirmă deputatul Adrian Niţu.

Pensii mărite

Un număr de 1.541.000 pensionari din România care au lucrat în grupele I Şi II, dintre care 26.060 din judeţul Arad, au avut o majorare a pensiei cu un cuantum total de 2.334.764 lei, ceea ce înseamnă o creştere medie cu 90 de lei a pensiei lunare, susţine deputatul Adrian Niţu.

JA-S.T.

JURNAL ARADEAN

Barbencu Sabina - vrea să devină medic veterinar

Bara Daniel - doreşte să se facă doctor

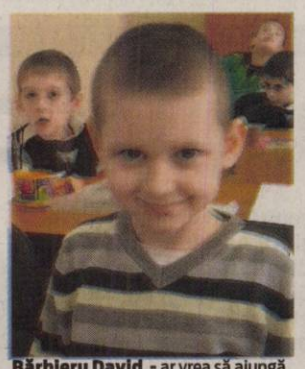

Bărbieru David - ar vrea să ajungă şofer

Bobu Isac - vrea să fie frizer

Boldor Darius - crede că va fi jandarm

Chelm Eduard - vrea să ajungă taximetrist

Cismaş Paul - ar vrea să fie fotbalist

Kramer Beniamin - visează să devină pompier

Isteţi, vioi şi cu drag de carte

Clasa I B de la Şcoala generală „Avram Iancu" un colectiv plin de energie.

> Parcă fiecare generaţie e mai plină de energie
> CORNEL ŞERB

ARAD. Sunt mai isteţi, mai energici, plini de neastâmpăr şi cu o imaginaţie foarte bogată, acestea sunt calificativele pe care învăţătorul Cornel Şerb de la Şcoala Generală „Avram Iancu" din Arad le atribuie elevilor săi. „Cu fiecere generaţie parcă energia de care dispun e din ce în ce mai mare. Sunt mai gălăgioşi dar şi mai inteligenţi decât generaţiile anterioare. Vin mai bine pregătiţi din grădiniţă, au acces mai uşor la informaţii şi pot lucra mai bine şi mai repede cu ei" consideră învăţătorul după o lungă şi frumoasă carieră la catedră.

Familia şi şcoala, o echipă bună

Bunul mers al lucrurilor la şcoală depinde, după cum bine se ştie, şi de părinţi, ajutorul lor este în orice vremuri indispensabil. „Părinţii sunt foarte cooperanţi, ne-au fost mereu alături, sunt receptivi la tot ceea ce ţine de educarea copiilor", mai punctează învăţătorul Şerb. Fiecare, părinte şi dascăl, încearcă să facă tot ce stă în putinţă pentru ca aceşti copiii, aflaţi la început de drum, să poată să-şi împlinească visele. Fie că vor să fie medici sau poliţişti, piloţi de curse sau dresori, bucătărese sau vedete de comedie, visul fiecăruia e important şi trebuie respectat. Că vor rămâne fideli acestor ţeluri sau le vor modifica pe parcursul formării lor, nu e atât de important. Ceea ce trebuie să înveţe e cum să lupte pentru a le atinge.

Primele lecţii le iau acum în primele patru clase iar amintirea primului lor dascăl le va rămâne mereu vie în memorie. Cât despre domnul învăţător, fiecare elev în parte şi-a luat locul de cinste în inima sa mare.

JA-M.A.

Cine ştie, răspunde FOTO: JA

Şerb Cornel, un învăţător pe placul copiilor FOTO: JA

Măcinic Denis - crede că va fi poliţist

Mondeck Andrei - ar vrea să fie dresor de câini

Olariu Daria - ar dori să devină bucătăreasă

Gustul pentru frumos cultivat la clasă FOTO: JA

Pistea Valentin - crede că se va face mecanic auto

Pricop Sorina - se visează stilistă

Rădăsanu Coralia - vrea să ajungă medic

Munca de creaţie cere concentrare FOTO: JA

Bartha Igor Ramon - e convins că va ajunge un mare boxer

Mereu puşi pe şotii FOTO: JA

Szilagyi Norbert - speră să ajungă pilot de Formula 1

Tironeac Andrei - crede că se va face medic veterinar

Velişcu Alexandru - vrea să fie vedetă de comedie

Roman Bogdan - e convins că va fi poliţist

Roman Ionel Andrei - crede că i-ar plăcea să fie şofer

Ghiran Giulia Morena - vrea să fie doctoriţă

Magyarország-Románia
Határon Átnyúló Együttműködési
Program 2007-2013
Programul De Cooperare
Transfrontalieră
Ungaria-România 2007-2013

Két ország, egy cél, közös siker!
Două țări, un scop, succes comun!
Európai Unió
Európai Regionális Fejlesztési Alap
Uniunea Europeană
Fondul European de Dezvoltare Regională

Universitatea din Debrecen în colaborare cu Universitatea din Oradea au aplicat în cadrul Programului "Cooperare Transfrontalieră pentru Granița Ungaria-România", cu proiectul HURO/0801/006 având denumirea "Utilizarea energiei geotermale cu maximă eficiență, pe perioadă îndelungată, în zona Săcuieni-Létavértes".
Proiectul a fost aprobat pentru finanțare, Valoarea totală a proiectului este 328.000 Euro. Din această valoare, 162.900 Euro revin părții române, iar 165.100 Euro părții maghiare. Pentru Universitatea din Debrecen finanțarea este de 100%, iar pentru Universitatea din Oradea este de 98%.
Durata proiectului: 15 luni (04.01.2010-03.04.2011).
Pe baza analizelor energetice şi economice, scopul este realizarea unei strategii de dezvoltare durabilă privind cele două localități implicate.
Conținutul acestui anunț nu reprezintă în mod necesar poziția oficială a Uniunii Europene.

Www.hungary-romania-cbc.eu; www.huro-cbc.eu (H805831)

Program publicitate:
pe B-dul Revoluției, nr. 81
luni-vineri: 8.00-18.00,
duminică: 9.00-13.00,
pe Poetului 1C (hala 36)
luni-vineri: 9.00-16.00.

OMV PETROM MARKETING SRL

Vreți să avansați?
Avansați la
OMV Petrom

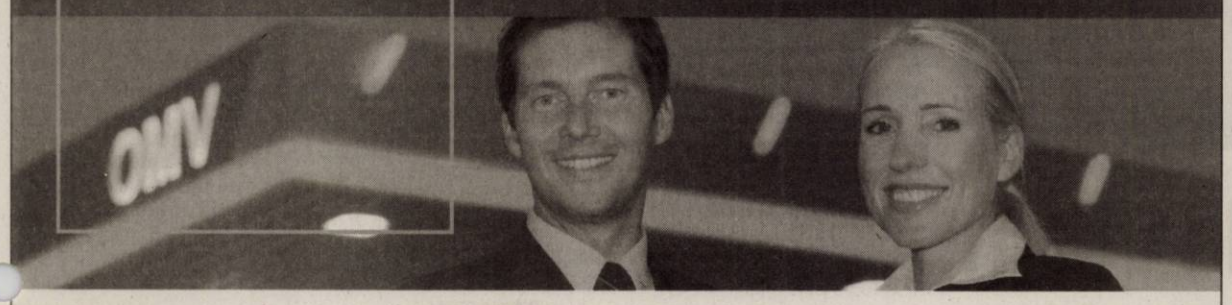

OMV Petrom îți dă șansa să administrezi o benzinărie în orașul tău!

Partenerii vor fi responsabili de administrarea benzinăriilor, pentru și din partea OMV Petrom Marketing SRL, mai exact de gestionarea combustibililor, lubrifianților și produselor complementare. Partenerii vor administra benzinăriile în conformitate cu standardele OMV Petrom Marketing SRL, vor fi responsabili de relațiile cu furnizorii, logistica, controlul stocurilor, recrutarea și instruirea personalului, sub directa coordonare a conducerii OMV Petrom Marketing SRL.

Caracteristicile partenerului ideal:

- Educație - minim liceu
- Cazier judiciar curat
- Operare PC
- Abilități deosebite de comunicare și conducere
- Spirit întreprinzător, orientat către consumatori, gândire creativă și consistentă în stabilirea obiectivelor și obținerea rezultatelor
- Dorința de a lucra în concordanță cu standardele OMV Petrom Marketing SRL
- Experiența în comerțul cu amănuntul este considerată un plus (domenii preferate: produse petroliere, piese auto, produse alimentare, restaurant)
- Posibilitatea de a prezenta o garanție bancară în favoarea OMV Petrom Marketing SRL, în valoare de 25.000 EUR

Le oferim partenerilor noștri:

- Șansa unică de a construi o afacere de familie de succes
- Provocarea de a administra o benzinărie modernă, în conformitate cu standardele europene
- Oportunitatea de a se alătura unei companii lider și de a construi o carieră pe termen lung
- Posibilitatea de a beneficia de experiența și cunoștințele echipei OMV Petrom Marketing SRL
- Instruiri intensive pe parcurs
- Cointeresare financiară în funcție de vânzări

Vreți să acceptați această provocare?

Trimiteți un CV însoțit de cazier, scrisoare de intenție și o fotografie către Barnett McCall Recruitment, cu mențiunea Dealer Project, prin poștă la adresa Școala Florească nr. 3, cod 011641, sector 1, București, România, sau la nr. de fax: 021 231 53 25, sau la adresa de email: petromdealer@bmr.ro. Vă rugăm să menționați în CV toate datele dumneavoastră de contact (nume, adresă, telefon, fax).
Toate CV-urile vor fi considerate strict confidențiale.

Mai mult decât mișcare. OMV

(H-762572)

PROFESIONAL INSOLVENCY MANAGEMENT S.P.R.L

În calitate de administrator judiciar al **SC BUC S GAMA SRL**, cu sediul în Arad, str. Batiștei, nr. 6, bl. 570, ap. 4, jud. Arad, înregistrată la ORC Arad sub nr. J02/1510/2007, având CUI 22250091, în temeiul art. 61 alin. 3 din Legea 85/2006 notifică pe toți creditorii că prin sentința comercială nr. 218/31.01.2011 în dosarul 2519/108/2010 s-a deschis procedura insolvenței prevăzută de Legea 85/2006 împotriva **SC BUC S GAMA SRL.**

Creditorii vor depune declarațiile de creanță până în data de 16.03.2011 la grefa Tribunalului Arad, acestea trebuind să îndeplinească cerințele prevăzute în art. 65 din Legea nr. 85/2006.

Relații la tel. 0357/411373, fax. 0257/215544.

IOANA BUBULETE I.P.U.R.L

În calitate de administrator judiciar al **SC ACTIV PAVIMENTE SRL**, cu sediul în jud. Arad, loc. Arad , str.Spartacus,nr.4,ap.1,CUI 16617690, nr ORC J02/1286/2004.,în temeiul art. 61 alin. 3 din Legea nr. 85/2006 notifică pe toți creditorii că, prin încheierea comercială nr.186/2011 din data de 07.02.2011, în dosarul 54/108/2011, s-a deschis procedura generală a insolvenței prevăzută de Legea nr. 85/2006 împotriva **S.C. ACTIV PAVIMENTE S.R.L.**

Creditorii vor depune declarațiile de creanță până în data de **24.03.2011** la grefa Tribunalului Arad, acestea trebuind să îndeplinească cerințele prevăzute în art. 65 din Legea nr. 85/2006.

Relații la tel.0357/411373,FAX.0257/215544.

IOANA BUBULETE I.P.U.R.L.

Cu sediul în Arad, str. Blajului, nr.3, ap.1, lichidator al **SC ACTIV CONSTRUCT SRL**, cu sediul în loc. Arad, str. Eftimie Murgu FN, anunță vânzarea prin licitație publică cf. Legii nr. 85/2006, a unei **mașini de finisat beton** pornind de la un preț de 7.200 RON, **mașina de spălat pardoseli** 2.250 lei, **talpa compactoare** 7.200 lei, **nivela rotativă** 3.600 lei, **motor pt. tăietor stradal** 9.000 lei, **mașina de netezit beton skim**- 1.800 lei, **mașina de șlefuit beton** 9.000 lei, **ford galaxy** 2.8 V6 2792 cm3 16.200 lei, **ford transit** 100L 15.300 lei, **microbus iveco** 35 S 11 D 18.000 lei, **finisor beton** G903B 7.200 lei, **încărcător frontal HB** 23.506,2lei, etc . Lista completă se afla la sediul lichidatorului. Licitația va avea loc la sediul lichidatorului în data de **10.03.2011**, ora 14.00.

Garanția de participare este de 10% şi se achită până cel mai târziu la ora 13.00, ziua licitației la sediul lichidatorului. La prețul de adjudecare se adaugă TVA.

Relații suplimentare se pot afla la tel.0740234433, 0721700032 sau la sediul lichidatorului . (H-808374)

(H-808379)

PRIMĂRIA MUNICIPIULUI ARAD
• 310130 Arad - România • Bd. Revoluției 75 • tel.+40-57-281830 • fax +40-57-253845 •
• www.primariaarad.ro • cmaa@primariaarad.ro •

ANUNȚ PUBLIC

În baza art. 6 alin. (1) din Legea nr. 421/2002, cu modificări şi completări ulterioare şi art. 6 alin (1) şi (2) din Hotărârea nr. 156/2003 pentru aprobarea Normelor metodologice de aplicare a Legii nr. 421/2002 coroborate cu art. 14 din H.C.L.M. nr. 128/31.05.2007, Primarul Municipiului Arad aduce la cunoştința publică caracteristicile tehnice ale vehiculelor fără stăpân aflate pe domeniul public al Municipiului Arad, în vederea identificării proprietarilor sau a deținătorilor legali ai acestora.

Nr. Crt.	Tipul vehiculului/ marca	Culoarea	Strada unde a fost identificat	Cartier
1.	VOLKSWAGEN TRANSPORTER	ALBĂ	AUREL VLAICU	VLAICU
2.	VOLKSWAGEN CAMIONERĂ	ALBĂ	AUREL VLAICU	VLAICU
3.	OPEL	NEAGRĂ	AUREL VLAICU	VLAICU
4.	CITROEN	GRI	BIHORULUI	CENTRU
5.	RENAULT ESPACE	GRI	CALEA RADNEI	MICALACA
6.	OPEL CORSA	ALBASTRĂ	CALEA RADNEI	MICALACA
7.	VOLKSWAGEN GOLF	VERDE	CALEA RADNEI	MICALACA
8.	DACIA 1300	ROŞIE	FELIX	MICALACA
9.	BMW	ALBASTRĂ	GHEORGHE DOJA	PÂRNEAVA
10.	RENAULT	ROŞIE	HAŢEG	VLAICU
11.	MERCEDES	GRI	LIVIU RTEBREANU	PÂRNEAVA
12.	DACIA 1310	ALBĂ	LUNGĂ	CADAŞ
13.	OPEL OMEGA	VERDE	PIAŢA CARPAŢI	GRĂDIŞTE
14.	RENAULT	VERDE	DOSOFTEI	MICALACA
15.	MERCEDES	NEAGRĂ	ABATORULUI	CONFECŢII

NOU AN = NOI POSIBILITĂȚI

SOLUȚIA ESTE LA NOI!

2000 EU.....22 EU/LUNĂ
5000 EU.....56 EU/LUNĂ
10.000 EU.....112 EU/LUNĂ

WORLD INVEST HOLDING S.R.L.
BDUL REVOLUȚIEI NR 24, ET 1, AP.12 ☎ 0357-411-415; 0772-221-204
ORAR : L-V: 9-18; S: 9-13

Societate comerciala, cu sediul in Arad
angajeaza 6 muncitoare cu experienta pentru masina automata de brodat.

Se ofera:
- salariu atractiv
- tichete de masa din prima zi de lucru
- decontare abonament transport
- un loc de munca intr-o echipa tanara si dinamica
- conditii de lucru deosebite

Informatii de luni pana vineri intre orele 09,00 – 15,00
La tel. 0257/229515, 0730/005771

SC J&R CAR S.R.L, sucursala Arad
ANGAJEAZĂ **CONTABIL** cerinte - experienta si **CONDUCATOR AUTO,** permis de conducere gradele C si E, pentru TIR cerinte : limba rusă, experienta minim 3 ani.
Informatii la telefon: 0357/444111. CV-urile la adresa de e-mail: jrcararad@gmail.com (H-803880)

Un incendiu devastator FOTO: JA

A murit copilul rănit în incendiul din Lipova

LIPOVA. Tragedie la Lipova, acolo unde copilul, care a fost rănit grav în incendiul care a cuprins o casă din oraș, a murit la spital. Băiețelul avea trei ani și a fost rănit grav, miercuri, după ce casa în care se afla singur a luat foc.

Medicii de la Spitalul Județean susțin că în cazul băiatului au intervenit complicații generate de arsurile la căile respiratorii. **JA – I.C.**

40

de imigranți au încercat vineri, să forțeze granița cu Ungaria. 36 de afgani (printre care și copii de 3 ani) și 4 tunisieni au fost prinși la Nădlac, de polițiștii de frontieră. Afganii, cu vârste cuprinse între 3 și 44 de ani, erau ascunși în remorca unui TIR care transporta ulei din Grecia pentru Germania, iar tunisienii au încercat să treacă granița pe jos. **JA – I.C.**

Și-a bătut fosta soție până a lăsat-o inconștientă

ARAD. A lovit-o cu o coadă de mătură în cap până a lăsat-o inconștientă. Un bărbat în vârstă de 43 de ani, din Arad, și-a bătut fosta soție. Înainte de a cădea inconștientă la pământ, femeia a sunat la 112 cerând ajutor. Ajunși la fața locului, jandarmii au găsit-o pe femeie inconștientă și pe bărbat, Ludovic K., beat. Femeia a depus plângere împotriva bărbatului. **JA – I.C.**

Jandarmii au prins agresorul FOTO: FAN

Urmărit general prins la volanul unui BMW

ARAD. Polițiști din cadrul Biroului Poliției Urbane au prins un bărbat din județul Dolj, dat în urmărire generală. Mugur C., în vârstă de 49 de ani, era urmărit pentru înșelăciune. Bărbatul a fost depistat în timp ce conducea un autoturism marca BMW pe raza municipiului. Doljeanul a fost încarcerat la Penitenciarul de Maximă Siguranță Arad. **JA – I.C.**

Băiatul a fost bătut de vecin FOTO:V.O.

Băgat în spital de vecin

Un băiețel în vârstă de 10 ani a fost băgat în spital de către un vecin.

IRATOȘ. Băiețelului i-au fost puse în ghips o mână și un picior. Polițiștii l-au identificat și prins pe agresor. Acesta are 27 de ani și este cunoscut ca și consumator de băuturi alcoolice.

Agresorul este vecin cu familia copilului. Băiețelul s-a dus la vecin pentru a-l căuta pe unchiul său. După ce a intrat în curtea agresorului, copilul a fost luat la bătaie. A doua zi, la școală, învățătoarea văzând starea băiatului, l-a dus la spital. Avea ochiul spart cu sânge deja închegat, șchiopăta și avea o mână umflată. Medicii spun că starea băiatului este stabilă, dar are multiple traumatisme: traumatism cranio-cerebral, contuzie de cot drept și cot stâng și contuzie de gleznă, precum și multiple plăgi escoriate. Povestea tristă a micuțului nu se oprește aici. El este copilul femeii care a născut anul trecut în secția de poliție nr. 1 din Vlaicu. La Iratoș, băiatul locuiește în casa bunicii sale, împreună cu aceasta și cu mama sa. Băiatul este singurul copil care nu a fost dat în plasament. Mama copiilor este cunoscută cu afecțiuni psihice, iar, de curând, i-au fost amputate ambele picioare, din cauză că trăia mai mult pe străzi, iar membrele inferioare i-au degerat și au trebuit amputate. **JA - I.C.**

ANCHETĂ

Cei de la Direcția pentru Protecția Copilului au început o anchetă pentru a stabili în ce împrejurări s-a produs incidentul. Între timp, polițiștii i-au întocmit agresorului un dosar penal pentru loviri și alte violențe.

Arădenii sunt „mai bogați" cu 28 de lei

Serviciile se plătesc mai prost, în timp ce industria începe să se ridice.

ARAD. Ultimul buletin statistic lunar, afertent lunii decembrie 2010, arată că arădenii un avut un venit mediu net mai mare cu 28 de lei în ultima lună a anului trecut față de aceași lună a lui 2009. Practic, salariul mediu net al arădenilor a ajuns la valoarea de 1.282 de lei. Analiza evoluției salariului în anul 2010 arată că în intervalul ianuarie - iunie valoarea salariului mediu net nu a scăzut sub 1.200 de lei, în timp ce din iulie până în noiembrie nu a mai reușit să depășească acest prag.

Industrie plus, servicii minus

Dacă în decembrie 2009 un arădean care muncea în servicii era plătit cu o medie de 1.342 lei - cel mai mare salar mediu din toate sectoarele, acum la final de 2010 angajatul a mai primit doar 1.243 lei.

Interesant de precizat ar fi și faptul că până în luna iunie 2010, inclusiv, serviciile dețineau prima poziție în ceea ce privește salariile - în ianuarie 2010 fiind înregistrat chiar un salar de 1.433 lei.

A doua jumătate a anului a adus însă un veritabil declin, iar arădenii angajați în sectorul serviciilor au primit, lună de lună tot mai puțini bani. **JA-A.P.**

DIFERENȚA FAȚĂ DE NAȚIONAL

Dacă la nivel de țară salariul mediu brut a fost în decembrie de puțin peste două mii de lei, în cazul Aradului valoarea brută nu a reușit să depășească 1.800 de lei. Diferența de mai bine de 300 de lei între valoarea brută a celor două salarii medii luate în calcul se reflectă, fără doar și poate, în nivel de trai și în puterea de cumpărare.

Zi decisivă pentru sindicaliștii arădeni

Codul Muncii îi va scoate, cel mai probabil, din nou, pe sindicaliști în stradă.

ARAD. Sindicaliștii sunt total nemulțumiți de atitudinea Executivului în dezbaterile privind noul Cod al Muncii și au făcut chiar și o listă a subiectelor divergente. 77 de puncte trebuie lămurite cu Guvernul înainte de aplicarea Codului Muncii, însă o parte dintre acestea constituie puncte de neacceptat pentru sindicate. „Suntem convinși că nu se va lua nicio măsură, că de fapt nu ne va asculta nimeni. Avem mereu impresia, de vreo doi ani, că purtăm o discuție cu pereții. Cei din Guvern nu au nici oameni pregătiți și nici argumente pentru a-și putea impune punctul de vedere și atunci apelează la asumarea răspunderii guvernamentale", a explicat liderul Cartel Alfa Arad, Ilie Don. În ceea ce privește programul protestelor, care se anunță a fi extrem de violente, liderii sindicali decid în această dimineață care ar fi cea mai bună soluție. În prima parte a zilei Cartel Alfa va avea Consiliul Confederal, iar mai apoi toate cele cinci confederații se vor întruni. Conform sindicaliștilor arădeni există șanse minime ca relația dintre Executiv și sindicate să se îmbunătățească. **JA-A.P.**

Protestele din iunie s-ar putea repeta și în acest an FOTO: A.P.

PROTEJAREA ANGAJATULUI

Despre ceea ce solicită sindicatele, Don a punctat: „Punctul nostru de vedere se referă strict la protejarea angajatului. Trebuie să fie menținut un raport de respect, de protecție reciprocă între angajat și angajator. Dacă îi dăm voie angajatorului să facă tot ce dorește, atunci nu se mai poate vorbi despre un raport social normal".

Adjunctul IPJ Arad a fost schimbat de Traian Igaș

ARAD. Controlul efectuat de Corpul de Control al Ministrului de Interne la Arad a făcut prima victimă. Comisarul șef Gherasim Manciu, adjunct al șefului IPJ Arad, a fost retrogradat din funcție, începând din 15 februarie. Ministrul de Interne, Traian Igaș, a trimis la IPJ Arad dispoziția de retrogradare din funcție a comisarului șef Manciu. În locul său a fost împuternicit, pe o perioadă de 6 luni, comisarul Hadjia Ioan, fost șef al Serviciului Cazier. **JA- I.C.**

Manciu Gherasim, schimbat din funcție FOTO: I.C.

Stimați cititori,

Începând cu 25 octombrie 2010, în redacția Jurnal Arădean, anunțurile de mică publicitate se introduc doar pe baza talonului apărut în ziar.
După ora 16[00] anunțurile de mică publicitate pot fi preluate online pe: www.jurnalaradean.ro/Publicare anunț în ziar

Vă mulțumim,
Redacția

JURNAL ARĂDEAN
www.jurnalaradean.ro

Accident și pește pentru toți

LIPOVA. Aproximativ 40 de tone de pește congelat a fost împrăștiat pe DN 7, în localitatea Lipova, după ce șoferul unui TIR în care era încărcat peștele a intrat într-un stâlp.

Din primele cercetări efectuate se pare că șoferul a adormit la volan, a pierdut controlul direcției și a intrat cu autotrenul într-un stâlp.

În urma impactului cele 40 de tone de pește congelat din remorca TIR-ului s-au împrăștiat pe șosea, blocând circulația pe DN7.

Polițiștii au deviat traficul rutier peste podul peste Mureș.

La fața locului au fost solicitați jandarmii pentru a supraveghea marfa Spre norocul localnicilor , firma care deținea peștele a decis să o împartă doritorilor, după ce a constatat că marfa se perimase. **JA-I.C.**

NOU

FLUCTUAȚII DE CURS VALUTAR
LA NOI - NU EXISTĂ!
RATĂ FIXĂ PE TERMEN LUNG!

SALARIUL MINIM, LISTA BIROULUI DE CREDIT NU CONSTITUIE UN IMPEDIMENT!

ACELEAȘI AVANTAJE LE OFERIM ATÂT PERSOANELOR FIZICE-FĂRĂ LIMITĂ DE VÂRSTĂ, CÂT ȘI SOCIETĂȚILOR COMERCIALE INCLUSIV CELOR NOU ÎNFIINȚATE CÂT ȘI TINERILOR ÎNTREPRINZĂTORI.

VALOARE — RATĂ LUNARĂ
17000 RON - RATA FIXĂ DE LA 92 RON/LUNĂ
34000 RON - RATA FIXĂ DE LA 184 RON/LUNĂ
60000 RON - RATA FIXĂ DE LA 326 RON/LUNĂ
100000 RON - RATA FIXĂ DE LA 540 RON/LUNĂ

Acest anunț este cu caracter informativ. Activitatea noastră prevede organizarea și administrarea grupurilor de consumatori. Contactați-ne la numărul de mai jos

SUNAȚI ACUM
TELEFON: 0359-804-406

PENTRU INFORMAȚII SUPLIMENTARE, SAU PENTRU O OFERTĂ PERSONALIZATĂ, VĂ AȘTEPTĂM LA SEDIUL FIRMEI NOASTRE! ORADEA, PIAȚA CETĂȚII NR.1, PARTER, BIHOR, LUNI-VINERI ORELE 8-16, SÂMBĂTĂ ORELE 9-14.

(H - 746264)

RECLAME

Sport

„Încercăm să intrăm cât mai mult în linie dreaptă, căci se apropie returul"

Dan Stupar, antrenor secund FC UTA

3

jucători au lipsit din componența UTA-ei la meciul cu Școlar Reșița.

Este vorba de fundașul Pocuca și atacanții Capătă și Voiculeț. Primul a fost prezent la partidă, dar nu s-a pus problema să evolueze.

Ceilalți doi pot reintra în pregătire chiar în această săptămână.

Crede că Neagu şi Goge pot reveni la UTA

ARAD. Întrebat dacă mai speră să-i readucă înapoi pe doi dintre jucătorii care au părăsit UTA, Neagu și Goge, ultimul dispărut la finalul săptămânii trecute, Roland Nagy crede că cei doi pot reveni în tricoul alb-roșu.

„Neagu ar trebui să revină la clubul unde este legitimat, iar lui Goge conducerea dorește să-i facă o propunere de contract" - a spus Nagy.

JA – L.S.

Roland Nagy FOTO: L.S.

Dacă nu e acum, măcar anul viitor

ARAD. Cei de la UTA continuă să se gândească la faptul că cei de la FRF le vor da - până la urmă - undă verde pentru promovare. Chiar antrenorul Roland Nagy a spus că vrea să întărească echipa, prin aducerea jucătorilor care sunt acum în probe și au confirmat.

„Ne dorim să aducem cât mai mulți jucători care sunt acum în probe. Ne vom așeza la masă cu conducătorii, chiar în aceste zile, pentru a ne decide. Totul se va face în funcție de strategia de viitor. Eu cred că doar în acest an nu putem promova și de aceea ne dorim să formăm o echipă pentru viitorul sezon" - a spus Nagy.

JA – L.S.

Nagy caută un prim unsprezece la UTA

La meciul amical cu Şcolar Reşiţa, tehnicianul arădenilor a aliniat o formaţie diferită

ARAD. De la bun început trebuie să spunem că Roland Nagy și Dan Stupar au surprins la meciul de sâmbătă, disputat pe „Șega".

Cei doi tehnicieni au hotărât să înceapă cu o echipă inedită, din care nu au făcut parte câțiva „senatori de drept", precum Ignea ori Bălan, iar după 20 de minute a fost schimbat Neagoe și introdus Mihuț.

Așa se face că, la mijloc, și-a făcut loc cuplul Purece - Chindriș, care nu a mai evoluat de foarte multă vreme. Mai mult decât atât, unii jucători au reintrat în partea secundă, după ce au fost schimbați la pauză.

Imediat după jocul de verificare, Roland Nagy și-a motivat alegerea: „suntem în căutarea unui prim unsprezece"

Un gol norocos

UTA a jucat destul de bine în prima parte a partidei, când - de altfel - a și marcat unicul gol al meciului, însă cu mare noroc, deoarece portarul oaspeților a gafat nepermis, degajând - din șase metri - direct la Nădăban, care i-a pasat lui Drăgan, iar acesta i-a pasat decisiv lui Digbeu, care nu putea rata din fața porții: 1-0.

Mai slab în actul doi

Arădenii au făcut mai multe schimbări la pauză, iar în teren lucrurile nu au mai stat așa de bine, căci vizitatorii au încercat mai mult. Asta, pe fondul unei scăderi în jocul „Bătrânei Doamne", care a încercat tot felul de variante de echipă. Și așa, Milic a irosit trei ocazii imense de a se înscrie pe lista marcatorilor, iar Purece a țintit bara, cu un șut de la 22 de metri.

LEO SFÂRA
leo.sfara@informmedia.ro

EI AU FOST „ACTORII" DIN TEREN

UTA: Smaranda (Cioară) – Calvin (Bălan), Pascariu, Tînc (Calvin), Diarra (Suslak) – A. Neagoe (Mihuț), Chindriș (Digbeu, Purece), Purece (Ignea), Nădăban (Jivan) – Digbeu (Milic), Drăgan (Șerban).
Școlar Reșița: Haidău – Riza, Feleagă, Gurici, Dragu – Mihalcea, Mihăilă, Breșneni, Bîrsan – Dochița, Mioc. Au mai jucat: Argane – Armanca, Lobă, Doamnă, Lazăr, Ciobai, Csoke, Pitaru, Crăguia, Popescu, Micu, Gideon.

Chiar dacă nu a marcat, Drăgan s-a făcut, din nou, remarcat în linia de atac a „Bătrânei Daomne" FOTO: L.S.

Pâncota, o altă forţă în Liga a IV-a

„Şoimii" şi-au „tras" o nouă conducere de club, avându-l în frunte pe Pavel Piroş, cel care a făcut minuni şi la Vladimirescu.

PÂNCOTA. Până la urmă, Pavel Piroș s-a decis să continue în fotbalul județean. După ce a plecat de la Vladimirescu, lăsând-o pe primul loc în Liga a IV-a, acesta s-a mutat la Pâncota, acolo unde vrea să facă treabă bună alături de noii săi colaboratori, în frunte cu primarul Iosif Retter.

O nouă conducere

Noul Consiliu de administrație funcționează de la începutul acestei luni, iar din el fac parte următorii. Pavel Piroș - președinte, Ioan Stoica, Marin Paven și Ioan Negrilă - vicepreședinți, Ovidiu Morar - director sportiv, Ioan Boiciuc - director de competiții, Ioan Rășinar - secretar. Președinți de onoare sunt edilii orașului Pâncota, Iosif Retter și Monel Pâncotan.

Investiţii masive

Ca de obicei, Pavel Piroș pune baza materială în fața performanței. „S-au alocat fonduri și s-au început lucrările pentru construirea unui teren sintetic, cu vestiarele aferente, chiar în incinta actualului stadion. Se va monta instalație de nocturnă atât la aceste teren, cât și la cel de joc. De asemenea, au început lucrările - și le dorim finalizate până la începerea returului - la vestiare, cabina arbitrilor, băi, sală de conferință, precum și magazia de echipament sportiv. Vrem construirea unei noi tribune, cu minim 100 de scaune și modernizarea celei existente. Dorim și amenajarea băncilor de rezervă, care să aibă scaune. Toate, până peste două săptămâni" - a spus Piroș.

Pavel Piroş FOTO: L.S.

„Ne dorim un loc cât mai bun in actualul sezon"

PAVEL PIROŞ

Echipă competitivă

Prima dorință pe plan sportiv este formarea unei echipe competitive, pentru sezonul următor: „Ne dorim un loc cât mai bun în actualul sezon, dar ne concentrăm pe formarea unei echipe competitive pentru următorul an. Am adus jucători precum Cl. Popa, Malancu, cunoscuți în fotbalul județean, dar - împreună cu antrenorul Mihai Roșca - ne mai dorim un fundaș central și un atacant, pentru o mai mare concurență pe posturi" - a mai spus Piroș.

Se lucrează la imagine

Nu este neglijată nici imaginea clubului. „Se dorește creșterea imaginii clubului, disciplina jucătorilor, precum și dezvoltarea mentalității de sportiv de performanță. Avem o colaborare excelentă cu conducerea orașului, sperăm să nu aibă fisuri în continuare, deoarece ne dorim - împreună - atingerea obiectivelor propuse" - a încheiat Pavel Piroș.

JA – L.S.

FC Hunedoara a fost peste Gloria

ARAD. Sâmbătă, la orele prânzului, pe terenul „Șega", Gloria Arad a dat piept cu FC Hunedoara. Trupa lui Leo Pința a cedat cu scorul de 3-1, dar după ce Suru a deschis scorul, lucru ce l-a făcut pe tehnicianul arădean să spună că „nu se poate să jucăm doar o repriză".

După ce au primit gol, vizitatorii și-au luat rolul în serios și au marcat de trei ori, prin Cristian și experimentații Șandor și Păcurar.

Gloria a fost lipsită de aportul a trei jucători importanți: Toc, Sălăjan și Negru, toți bolnavi.

Pentru arădeni mai urmează trei partide de verificare, miercuri, cu Școlar Reșița, vineri, cu ACS Recaș, iar sâmbătă, cu Mako.

JA – L.S.

Leo Pinţa FOTO: L.S.

Speranţa Turnu joacă de sperie pe toată lumea

TURNU. Echipa care a dat cea mai mare lovitură pe piața transferurilor în această iarnă, Speranța Turnu confirmă de la o zi la alta. Cu 11 jucători aduși de la Viitorul Satu nou, echipa prezidată de Arsenov Radița nu are adversar în meciurile amicale. După 4-2, cu Aqua Vest și 6-2, contra lui FC Sânleani, sâmbătă a venit rândul celor de la Unirea Șeitin să se încline în fața jucătorilor antrenați de Ioan Jurău, care a fost promovat în funcția de manager. A fost 4-0, goluri Franș, Neață (2) și Ghiță - penalty.

Arsenov Radiţa FOTO: L.S.

Pot fi alte pretenţii

„De la o zi la alta mă felicit că am făcut această mișcare, de aducere a jucătorilor de la Satu Nou. Se vede că sunt serioși, au valoare, așa că alegerea nu a fost greșită. Suntem în tratative de a atrage și alți sponsori la club, iar dacă acestea se concretizează, din sezonul următor pretențiile vor fi cu totul altele.".

Pe de altă parte, Arsenov Radița se gândește și la locuitorii localității, care vor fi mândri de echipa lor. „Dacă până acum ne-am chinuit, pe viitor vrem să facem mai mult pentru locuitorii din Turnu. Aceștia merită ca echipa lor de suflet să arate mai mult, iar împreună cu primarul Petru Antal și alături de ceilalți care ne ajută, sperăm să-i facem mândri de echipa lor" - a încheiat Radița.

De menționat că fostul antrenor, Nelu Botaș rămâne la echipă, ca „secund", dar îndeplinește și funcția de vicepreședinte.

JA – L.S.

ANUNŢ

CLINICĂ LAPAROSCOPIE

Str. Tud.Vladimirescu anunţă programul medicilor pentru cabinetul de Chirurgie:

Prof. dr. Dumnici Alexandru
luni: 14:00-15:00

Dr. Micluţa Dan
- marţi: 9:00 – 12:00

Dr. Aiordachioae Gigi Adrian
- miercuri: 16:00 – 18:00

Dr. Papiu Horaţiu
- joi: 17:00 – 20:00

Dr. Goldiş Dan
- vineri: 16:00 – 18:00

TEL programare Arad:
0257 33-84-98

(H-808392)

RECLAME

Costel Bogoşel FOTO: JA

Fără gol în triunghiularul de la Simeria

SIMERIA. CSU „Vasile Goldiș" a fost, la sfârșitul săptămânii trecute, la Simeria, acolo unde a jucat într-un triunghiular, alături de echipa gazdă, CFR și Voința Sibiu.

Din păcate pentru elevii antrenați de Costel Bogoșel, aceștia nu au reușit să marcheze, terminând turneul cu un egal și o înfrângere.

În primul joc, arădenii s-au înclinat în fața clegei de serie, Voința Sibiu, la limită, 1-0. Apoi, în al doilea joc, „studenții" au terminat la egalitate, scor 0-0, repriza contra celor de la CFR Simeria.

Din păcate, la acest joc, echipa lui Bogoșel a fost privată de un penalty, iar un gol i-a fost anulat.

Pentru CSU au evoluat Rusu - Bilia, Nicolau, Gligor, Sava - Popa, Zaluschi, Bundea, Murineanu - Magdaș, plus Onu, Enciu și Băd.

JA – L.S.

Ashley Roberson FOTO: C.A.

Absenţă în lot: fără americanca A. Roberson

ARAD. În confruntarea cu SCM Craiova, ICIM Universitatea „Vasile Goldiş" nu a putut conta pe o jucătoare de bază. Este vorba despre americanca Ashley Roberson, care nu a evoluat nici măcar un minut. Roberson se resimte după examenele contând pentru Liga Europei Centrale, când a suferit o entorsă la gleznă, luând o mică pauză forţată, pe fondul accidentării. **JA – A.H.**

4

foste componente ale echipei noastre activează în prezent la adversarele de la SCM Craiova: Janina Simionca, Enikö Tarţa, Anca Şipoş respectiv Kine Kane.

Primele trei şi-au înfruntat, sâmbătă, gruparea de odinioară, reuşind să marcheze, în schimb senegaleza nu a jucat din pricina unor probleme de sănătate (necazuri la genunchi).

Câteva dueluri de mare interes vin în curând

ARAD. Practic, pentru Brosovszky şi compania, partida din week-end a fost o încălzire în vederea derby-ului cu sătmărencele, din viitorul apropiat. Programul formaţiei arădene cuprinde întâlnirea cu baschetbalistele de pe Bega, miercuri, tot pe propriul teren, apoi fiind prevăzută, sâmbătă, o deplasare în Capitală, pentru meciul cu Rapid Bucureşti. **JA – A.H.**

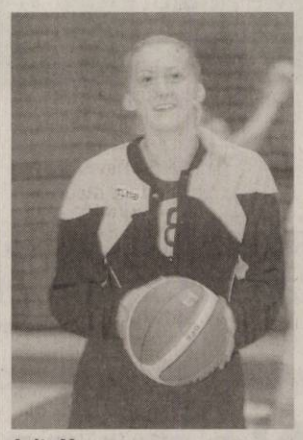

Anita Meszaros FOTO: C.A.

Statistici bune pentru echipa învingătoare

ARAD. ICIM Univ. „Vasile Goldiş" a excelat la statistică. Printre baschetbalistele care au lăsat o impresie de nota zece s-au aflat Meszaros (15 puncte, 14 recuperări, o pasă decisivă, două intercepţii) şi Graham (13 puncte, opt recuperări, cinci pase decisive, o intercepţie). Craiovencele au încercat obsedant aruncările de trei puncte (38 tentative, zece reuşite). **JA- A.H.**

Galop de sănătate pentru ICIM

Baschetbalistele arădene au „defilat" în meciul împotriva craiovencelor, câştigând detaşat.

Euforia europeană, urmată de o nouă izbândă FOTO: CĂLIN ANDRA

ARAD. După ce au cucerit laurii în Liga Europei Centrale, jucătoarele galben-albastre de la ICIM Universitatea „Vasile Goldiş" şi-au continuat marşul triumfal. Misiunea baschetbalistelor arădene a fost facilă, sâmbătă, în campionatul intern, ele dispunând cu uşurinţă de SCM Craiova, mărturie fiind scorul înregistrat pe tabelă: 88-51 (16-10, 24-12, 28-9, 20-20) în favoarea fetelor noastre. Elevele antrenorului Stacey Nolan nu au întâmpinat probleme în a-şi impune propria lege, meciul „curgând" în direcţia dorită de acestea, astfel încât la pauză soarta punctelor era, deja, pecetluită, în sfertul trei mărindu-se diferenţa până la cote extrem de lejere. Un aspect foarte important, pe de altă parte, este că în ciuda superiorităţii evidente, componentele lotului arădean nu au abordat superficial ciocnirea de la Sala Sporturilor, ci au fost mobilizate, atente şi concentrate. Rezultatele parţiale confirmă acest fapt: 10-3 (min. 6), 16-10 (min. 10), 32-16 (min. 16), 40-22 (min. 20), 56-22 (min. 25), după 16 puncte consecutive reuşite de localnice (!) respectiv 68-31 (min. 30). În ultimele zece minute, ICIM Universitatea „Vasile Goldiş" şi-a permis luxul de a utiliza jucătoarele de rezervă, care şi-au făcut datoria la rândul lor, oltencele rămânând doar cu satisfacţia stopării prelungitului galop de sănătate. În faţa a 400 de spectatori mulţumiţi, Mercea şi Moraru şi-au trecut numele pe lista realizatoarelor, întregind frumuseţea succesului.

Iată garniturile trimise pe suprafaţa de joc: ICIM Univ. „Vasile Goldiş": Ciocan 2 - Brosovszky 12 (3×3), Graham 13 (1×3) - Meszaros 15, Toma 12. Au mai jucat: Drăgoescu 5 (1×3), Savic 4, Nagy 11, Urban 8, Moraru 2, Mercea 4. Antrenor: Stacey Nolan. SCM Craiova: Tarţa 7 (1×3) - Simionca 16 (4×3), Matthews 5 (1×3) - Şipoş 10 (2×3), Huff 2. Au mai jucat: Ştefan 7 (1×3), Lungu, Gliga 4 (1×3). Antrenor: Liviu Manea.

ADRIAN HĂRŢĂU
adrian.hartau@informmedia.ro

BRIGADA

Dreptatea a fost împărţită de o brigadă de arbitri formată din Cristian Trofim (Timişoara) şi Tamas Toth (Oradea). Observator desemnat din partea FRB: Zoltan Kosa (Oradea).

Situaţia la zi în cadrul Grupei A1, la feminin

ARAD. După consumarea unei noi runde din campionatul de baschet feminin (Grupa A1), liderul clasamentului continuă să fie CSM Satu Mare, cu 16 puncte şi opt succese din tot atâtea întâlniri. Poziţia secundă este ocupată de ICIM Universitatea „Vasile Goldiş", având un singur pas greşit la activ (13 puncte, şase victorii, o înfrângere). Pe poziţiile următoare se situează, în ordine, SCM Craiova, Bega Danzio Timişoara, totalizând 11 puncte (formaţii care au adunat patru succese şi au pierdut trei partide). Sepsi Sfântu Gheorghe şi BC Alexandria sunt în a doua jumătate a ierarhiei, ambele cu zece puncte (trei victorii şi patru meciuri pierdute). Ultimele două poziţii ale primei serii valorice aparţin Rapidului (opt puncte, un joc câştigat, şase pierdute) respectiv Olimpiei Bucureşti (opt puncte, niciun succes, opt eşecuri).

JA – A.H.

Formalitate în compania unei echipe... fruntaşe

ARAD. La încheierea meciului susţinut de formaţia sa, antrenorul Stacey Nolan a sintetizat astfel ceea ce a văzut: „A fost mai uşor decât ne-am aşteptat. Asta şi deoarece Craiova a avut câteva jucătoare accidentate. Desigur, suntem satisfăcuţi de victorie, însă niciodată nu poţi fi mulţumit deplin. De exemplu, am ţinut excesiv mingea, însă există circumstanţe după o săptămână foarte grea. Fetele au luat poate şi un pic mai uşor disputa, dar se vor revanşa la antrenamente. În Cupa României mai avem un meci până la Final Four, acolo ne aşteaptă o misiune dificilă. Ştim că vom fi prezenţi alături de Satu Mare şi Sf. Gheorghe, echipe puternice". **JA – A.H.**

Stacey Nolan FOTO: C.A.

„Avram Iancu", integralistă

Formaţia arădeană nu a avut rival la turneul al treilea de juniori II, desfăşurat în municipiul Oradea.

ORADEA. Zilele trecute, echipa de handbal a Clubului Sportiv Şcolar „Avram Iancu" Arad a participat, în oraşul Oradea, la turneul al treilea de handbal masculin - C.N de juniori II. În urma desfăşurării meciurilor, rezultatele consemnate, în fiecare zi de întrecere, au fost următoarele:

Etapa I: CSŞ „Avram Iancu" Arad - LPS Unio Satu Mare 31-24 (17-8), HCM Oradea - CS Crişul Oradea 20-28 (8-14).

Etapa II: LPS Arad - CSŞ „Avram Iancu" Arad 22-34 (9-17), LPS Unio Satu Mare - HCM Oradea 19-21 (12-12), LPS Arad - CS Crişul Oradea 31-32 (13-17).

Etapa III: HCM Oradea - LPS Arad 18-25 (10-11), CS Crişul Oradea - LPS Unio Satu Mare 36-17 (16-10), CSŞ „Avram Iancu" Arad - HCM Oradea 38-24 (20-7).

Etapa IV: LPS Unio Satu Mare - LPS Arad 19-45 (8-25), CS Crişul Oradea - CSŞ „Avram Iancu" Arad 20-25 (11-13).

Turneul următor va avea loc în intervalul 18-19 martie 2011, în organizarea Clubului Sportiv Crişul Oradea, iar turneul cu numărul V se va desfăşura în perioada 21-22 martie 2011, în organizarea Liceului cu Program Sportiv Unio Satu Mare.

Clasamentul, după consumarea a trei turnee, prezintă următoarea configuraţie: 1.CSŞ „Avram Iancu" Arad, 2. CS Crişul Oradea, 3. LPS Arad, 4. LPS Unio Satu Mare, 5. HCM Oradea. După cum se poate constata, ambele grupări arădene sunt pe podiumul de premiere al competiţiei, pe poziţiile 1 (CSŞ „Avram Iancu") respectiv 3 (LPS Arad).

Mai mult, după încheierea turneului al treilea, echipa CSŞ „Avram Iancu" Arad este integralistă, izbutind să obţină 12 victorii din tot atâtea meciuri. Echipa este antrenată de profesorii Laura şi Adrian Dreghici. **JA – A.H.**

Băieţii de la „Avram Iancu" nu ştiu să piardă! FOTO FAN

Provocare pentru ziarişti: se întrec la tir cu arcul

ARAD. În data de 24 martie 2011 va avea loc prima ediţie a Cupei Presei la tir cu arcul. Un sport elegant, în care România a fost reprezentată de Alexandru Bodnar la ultima ediţie a Jocurilor Olimpice (Beijing, 2008). Competiţia se va desfăşura în sala de sport a Colegiului Tehnic (fostul Hidro), co-organizator fiind clubul FIT NEXT Arad (instructor Maximilian Leucuţa).

Se va concura iniţial în grup, iar după stabilirea unui clasament, toţi concurenţii vor participa la confruntări eliminatorii, întocmindu-se la final ierarhii separate la feminin, respectiv masculin.

Înscrierile şi alte informaţii pot fi obţinute la numerele de telefon: 0728.284.737 (Ciprian Malița), 0723.284.665 (Cristina Puşcaş) şi 0720.400.429 (Dan Lazăr).

Cei care doresc, pot participa la un antrenament în care instructorul Maximilian va explica tainele acestui sport, în fiecare joi, de la ora 17.30.

Alexandru Bodnar FOTO FAN

Handbaliştii se impun iarăşi

ARAD. HC Universitar Arad a trecut peste al doilea obstacol oficial al anului. Trupa antrenorului Sabin Dacău a întâlnit, acasă, pe CSM Lugoj, team-ul venit în oraşul nostru într-un efectiv redus, fără să poată emite pretenţii la un rezultat avantajos. A fost 40-24 (19-13) pentru arădeni, care au obţinut un triumf fără dubii, adversarii ţinând pasul doar în primele 20 de minute. Lotul aliniat a fost următorul: Stârparu, Jurj - Ilin 1, Albu 8, Grigoraş 4, Avram 9, Papuc 2, Dermendjin, Dreghici 5, Gabor 2, Gaie 4, Pavel 5, Bodonea. Pentru „studenţi" urmează meciul de la Timişoara cu Poli II. Debutul oficial al anului fusese făcut printr-un succes contra craiovenilor.

JA – A.H.

EUROCONSULT
smart's partner
EUROCONSULT S.P.R.L. - lichidator judiciar al
S.C. ALIMPEX TRADING CO S.R.L.
SCOATE LA VÂNZARE PRIN NEGOCIERE DIRECTĂ
DEPOZIT CU ANEXE ŞI TEREN
Situate în Lipova, str. Lugojului FN, jud. Arad
Suprafaţă clădiri: 6.894 mp
Suprafaţă teren: 11.410 mp
Informaţii privind condiţiile de vânzare se pot obţine la sediul
EUROCONSULT SPRL ARAD 310022 Gh. POPA nr. 7
Tel. 0257-257143; 0357-100143; 0722-453473 (H-788826)
RECLAME

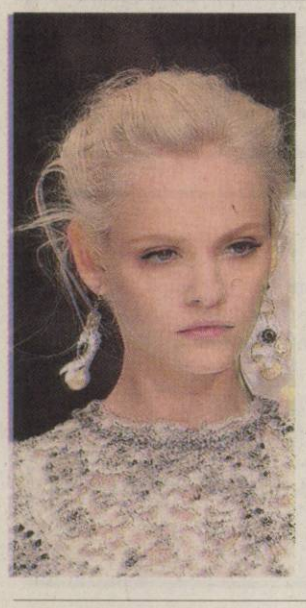

Machiajul nude

NATURAL. Tonurile discrete de fard, perfecțiunea de porțelan a tenului și buzele discrete nude se regăsesc în tendințele principale ale primăverii 2011. Un machiaj perfect începe cu un ten impecabil, însă make-up-ul nude presupune și aplicarea unor farduri temperate, precum bej, piersică sau tonuri maronii. Deoarece accentul cade pe ten, alege întotdeauna să aplici un blush. Variantele consacrate sunt reprezentate de roz trandafiriu și piersică sau caramel. Pentru buze, rezumă-te la balsam sau un luciu transparent și nu uita să aplici fond de ten înainte pentru a echilibra cromatica feței.

Cum ne machiem în 2011?

Culorile pentru machiajul pleoapelor sunt mai numeroase ca oricând, dar nu trebuie combinate între ele.

TENDINȚE. Sezonul 2011 se remarcă drept unul foarte ofertant din punct de vedere al cromaticii propuse în materie de machiaj. Nuanțele sunt cel mai adesea psihedelice, eclectice, extravagante, iar accentul cade, în majoritatea colecțiilor de renume, pe monocromatică. Se revine prin urmare la fardul aplicat uniform și accentuat cu ajutorul eyeliner-ului sau al genelor false, însă și jocul dual de lumini și umbre se regăsește în tendințele actuale. Culorile must-have pentru machiajul pleoapelor sunt mai numeroase ca oricând, reflectând viziunea diferită a fiecărui designer despre direcția contemporană din modă.

Movul este nuanța indispensabilă din trusa de machiaj a sezonului. Se poate purta individual, aplicat pe toată suprafața pleoapei și conturând de asemenea pleoapa superioară, sau integrat într-un machiaj de inspirație cat eyes, de tip smoky, ideal pentru seară. Poți opta și pentru tonuri precum lavanda sau purpuriul.

Verdele a figurat și în tendințele precedente de primăvară, însă în 2011 își solidifică statutul de nuanță must-have. A fost prezentă pe podiumul unor designeri celebri precum Christian Dior, Alberta Ferretti și Jason Wu și a fost prezentată în texturi metalice iridescente (își schimbă aspectul/luciul în funcție de lumină) sau în combinații estivale precum galben și verde smoky.

Variațiile între **verde turcoaz și turcoaz** au tradus pasiunea designerilor pentru nuanțele vibrante specifice sezonului cald. Verdele turcoaz și turcoazul sunt ideale pentru tenul bronzat și pun în valoare nuanța irisului. Este important să îți estompezi cearcănele cu un concealer atunci când le abordezi și să aplici mai multe straturi de mascara, pentru a pune în evidență delimitarea pleoapei.

Privire dramatică

SMOKY. Tonurile reci reprezintă singura modalitate de a conferi un aer dramatic, intens și cu accente gotice unui machiaj de vară. La Chanel, make-up artiștii au optat pentru o nuanță verde închis intensă, iar privirea a fost accentuată de adăugarea glitter-ului. Pe arcadă se folosește un fard shadow cenușiu, iar ochii sunt conturați cu un khol negru.

Casa Marc Jacobs mizează în egală măsură pe nuanțe primăvăratice de verde, aplicate fie într-un joc de lumini și umbre, fie intensificate de textura metalică, iridescentă. Importantă în acest machiaj este estomparea și armonizarea adecvată a tonurilor. Tot la Marc Jacobs ni s-a propus verdele cenușiu, pe care îți propunem să îl temperezi cu auriu sau sidef în colțul intern.

RĂMÂN ÎN TENDINȚE

SUBTONURI ROȘIATICE. Fardul roșiatic este pretențios în abordarea cotidiană, de aceea make-up artiștii au ales să îl estompeze cu un fard crem sau să intesifice privirea conturând mucoasa internă cu un khol moale. Fardul roșiatic a fost prezent în special pe podiumul Nina Ricci și a fost scos cu insistență în evidență, sprâncenele fiind estompate pentru a accentua dramatismul nuanței.

PORTOCALIUL este o nuanță care ne surprinde prin statornicia de care dă dovadă în tendințele de machiaj. Portocaliul este prin definiție o nuanță ideală pentru irisul albastru, însă o poți combina cu tonuri de albastru, maro ciocolatiu și chiar mov. Derek Lam propune pentru primăvara 2011 eyeliner-ul lichid orange, aplicat cu precizia unei pensule rigide și echilibrat cu un iluminator argintiu.

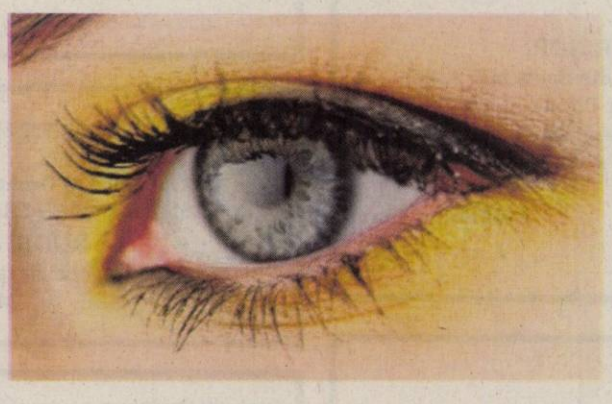

Genele false revin în atenție

DRAMATISM. Ținând cont de stilul monocromatic de aplicare a fardului propus în acest sezon (în special prin asocierea cu farduri extrem de intense), designerii au readus în atenția editorilor de beauty genele false. Acestea conturează pleoapele și amplifică dramatismul, echilibrând totodata look-ul îndrăzneț obținut prin aplicarea uniformă a unor farduri ultra-intense și foarte puțin estompate.

New entry: galben și roz

INTENS. Galbenul este o nuanță rar regăsită în tendințe, iar sezonul 2011 operează la capitolul trend alert cu tonuri intense, consistente, cu substanță, ce pun în valoare irisul. Galbenul este abordat monocromatic în colecția lui Peter Som, iar colțul intern este luminat cu un fard argintiu. Pentru un plus de dramatism, utilizează un eyeliner lichid negru pentru a contura pleoapa superioară. Printre multitudinea de tonuri vibrante propuse în cadrul nonconformistului show Christian Dior pentru sezonul de primăvară-vară 2011 s-a numărat și rozul bombon. De la rose la fuchsia, rozul a deținut monopolul în cadrul tonurilor new entry și este destinat fashionistelor îndrăznețe. Evită să asortezi acest fard cu un ruj roz, alege mai degrabă tonuri de roșu sau menține linia neutră optând pentru buze nude.

ARĂDENII SE DISTREAZĂ

aradon.ro

Muzică, dans și multă voie bună, adică o noapte cu distracție maximă, într-un club cu o atmosferă incendiară

DECESE

Cu adâncă durere, anunţ trecerea în nefiinţă, după o lungă suferinţă, a mamei mele,

ELENA DINDELEGAN,

în vârstă de 64 de ani.

Ceremonia de înmormântare are loc luni, 21 februarie, ora 13:00, de la domiciliul din strada Frumoasă, nr. 32 B, la cimitirul ortodox din cartierul Sânicolau Mic. Dumnezeu să o odihnească în pace!

Monica Dindelegan

Cu o lumânare aprinsă, o lacrimă şi un buchet de amintiri ne luăm rămas bun de la iubitul nostru soţ şi tată

FABIAN ANDREI,

rugându-l pe Bunul Dumnezeu să-l ierte şi să-i dea odihnă veşnică! Înmormântarea va avea loc, astăzi, 21 februarie, ora 15.00, de la domiciliul din Arad.

Soţia Irina,
copiii Andrei, Feri şi Sandu

Ne despărţim cu durere de draga noastră mamă, soacră, bunică şi străbunică

FLORICA MELNIC.

Te vom plânge mereu! Înmormântarea va avea loc astăzi, 21 februarie 2011, ora 13:00, la cimitirul Eternitatea (U.T.A.).

Fiul Mircea, nora Ica, nepotul Mirciulică cu familia, nepotul Florin, nepoata Orietta cu familia

Ne despărţim cu durere de dragul nostru tată, socru, bunic şi străbunic

NAN PETRIŞOR,

în vârstă de 94 de ani, din Sebiş jud. Arad, fost picher C.F.R.

Rămâi veşnic în amintirea noastră! Înmormântarea va avea loc astăzi, 21 februarie 2011, de la domiciliul din Sebiş, str. Aradului nr. 23.

Familia îndoliată

Cu inimile pline de durere anunţăm trecerea la cele veşnice, după o lungă şi grea suferinţă, a celei care a fost mamă şi bunică iubitoare

DRAGA MARIA,

în vârstă de 69 ani.

Înmormântarea va avea loc astăzi, 21 februarie 2011, ora 13:00, de la domiciliul din localitatea Bârsa.

Familiile Draga şi Zdrenghea

Anunţurile de deces se publică GRATUIT!

SERVICII FUNERARE

IN MEMORIAM NON STOP!
KUKI - servicii funerare complete
Oferă toată gama de sicrie, accesorii şi servicii funerare la preţuri avantajoase.
- cameră toaletat
- cameră frigorifică
- capac frigorific
Transport Intern şi Internaţional
Contact: Arad, str. Mihai Eminescu, nr. 4 (în curte)
Tel: 0257/211.929, mob: 0723343964
www.inmemoriamkuki.com
(H-6588814)

Laura şi Cristian Rudic anunţă cu durere trecerea într-o lume mai bună a celui mai bun tată

OLEG RUDIC.

Requiescat in pace!
Înmormântarea a avut loc sâmbătă, 19 februarie 2011, la cimitirul Pomenirea.

Familia Cotuna, soţia Maria, fiicele dr. Cristina Cotuna, dr. Claudia Manta şi soţul Marius, anunţă cu mare durere sufletească trecerea la cele veşnice a celui care a fost

Conferenţiar universitar doctor

COTUNA DORU

soţ, tată, socru şi bunic. Dumnezeu să-i primească sufletul lui nobil între cei drepţi şi buni!

Îndureratele familii Cotuna şi Manta

Ne despărţim cu durere de draga noastră mamă, soacră şi bunică

BIRO BERTA.

Rămâne în sufletul nostru şi o vom iubi mereu. Înmormântarea a avut loc sâmbătă, 19 februarie 2011, la ora 14:00, la cimitirul Pomenirea.

Biro Pety, Angela şi Darius,
Munteanu Magda şi Ghiţă

CONDOLEANŢE

Suntem alături de Laura şi Cristian Rudic, în momentele grele pricinuite de despărţirea de iubitul lor tată

OLEG RUDIC.

Un ultim omagiu celui care a fost un om şi un muzician de excepţie, cel care ne-a iubit pe toţi ca pe adevărata lui familie.

Membrii Filarmonicii de Stat Arad

Ne exprimăm întreaga compasiune pentru pierderea excepţionalului nostru coleg,

fost membru al Orchestrei Simfonice şi a Corului Academic al Filarmonicii de Stat Arad

RUDIC OLEG

şi sunt sufleteşte alături de familia îndoliată.

Membrii Corului Academic

Copleşiţi de durere ne despărţim de

OLEG RUDIC,

un om minunat şi un prieten nepreţuit.

Sincere condoleanţe Laurei şi lui Cristian!

Codruţa, Iasmina şi Mihai Dogaru

Cadrele didactice de la Liceul Teoretic V. Goldiş Arad sunt alături de colega lor d-na prof. Rudic Laura în momentele grele pricinuite de decesul tatălui. Sincere condoleanţe!

Suntem profund îndurerați la trecerea în nefiinţă a celui care a fost un om deosebit,

conf. univ. dr.

DORU COTUNA.

Să-i fie ţărâna uşoară! Toată compasiunea şi sincere condoleanţe familiei!

Din partea colegilor de la Liceul „Moise Nicoară" Promoţia 1957

Publicitate 0257-210.775

Suntem alături de d-l Titus Ghiorghiof în momentele dificile de trecere în eternitate a dragei sale soţii. Condoleanţe familiei îndoliate!

Rectorul Univ. Aurel Vlaicu Arad,
Prof.univ.dr. Lizica Mihuţ

Viaţa ne oferă, uneori, momente de cumpănă, iar tăria sufletească trebuie să ne ajute să trecem peste astfel de momente. Deplâng trecerea în eternitate a celei care a fost

GHEORGHIOF ELENA

şi sunt alături de Titu şi de familia acestuia în aceste dureroase clipe.

arh. Gheorghe Seculici, Preşedinte PDL Arad

Suntem alături de prietena noastră Teodora Zdrenghea, acum, la trecerea în nefiinţă a mamei sale dragi şi transmitem sincere condoleanţe familiei îndoliate. Dumnezeu să o odihnească în pace!

Fam. Papp

Împărtăşim marea durere a colegei noastre Teodora Zdrenghea în aceste clipe grele pricinuite de decesul mamei sale şi suntem alături de familia îndoliată. Dumnezeu să o ierte şi să o odihnească în pace!

Colegii din Cadrul Secţiei Obstetrică I Spitalul Clinic de Obstetrică-Ginecologie „Dr.S.Vuia" Arad

Suntem alături de familiile Zdrenghea şi Draga la trecerea în nefiinţă a celei care a fost

DOAMNA MARI,

din Bîrsa.

Dumnezeu să o odihnească în pace şi linişte!

Fam. dr. Cornea

O rugăciune, o lumânare aprinsă şi un ultim omagiu pentru cea care a fost

DRAGA MARIA.

Sincere condoleanţe familiei îndoliate!

Marcel şi Maria Bartoş

În aceste grele momente, împărtăşim durerea prietenei şi colegei noastre Teodora Zdrenghea, la despărţirea de mama sa iubitoare

DRAGA MARIA.

Transmitem sincere condoleanţe familiei!

Colectivul S.C. Perennius Sana S.R.L.

Împărtăşim durerea prietenilor noştri, familiile Zdrenghea şi Draga, în aceste momente grele, la despărţirea de cea care a fost

DRAGA MARIA.

Dumnezeu s-o odihnească!

Familia Don

Suntem alături de prietenii noştri, familiile Zdrenghea şi Draga, în aceste momente grele, la trecerea în eternitate a celei care a fost.

DRAGA MARIA.

Sincere condoleanţe!

Familia Duma

Suntem alături de familiile îndurerate Zdrenghea şi Draga, la despărţirea de cea care a fost

DRAGA MARIA.

Sincere condoleanţe!

Familia Terfăloagă

Suntem alături de prietena noastră Dora Zdrenghea în greaua încercare pricinuită de moartea mamei ei. Dumnezeu să o odihnească în pace!

Gabi şi Cristi Bogdan

Sincere condoleanţe prietenilor noştri familiile Draga şi Zdrenghea, la despărţirea de cea care a fost mamă şi bunică

DRAGA MARIA.

Dumnezeu s-o odihnească în pace!

Familia Tambor

Suntem alături de prietenii noştri, în aceste grele momente, la despărţirea de cea care fost mamă şi bunică

DRAGA MARIA.

Sincere condoleanţe!

Doru şi Ioana Morariu

Suntem alături de d-na Lidia Dan şi familia dumneaei, în aceste momente grele, la despărţirea de soţul drag,

DAN ILIE.

Dumnezeu să-l odihnească în pace!

Consiliul Director şi Colectivul CARP Arad

Un gând pios în greaua suferinţă pricinuită de trecerea în nefiinţă a domnului

DAN ILIE.

Dumnezeu să-l odihnească!

Familiile Helbich şi Bâlcea

Suntem alături de familie şi transmitem condoleanţe, la decesul domnului

DAN ILIE.

Dumnezeu să-l odihnească!

Ana şi Iulian

Colegii din clasa a IX-a B, împreună cu d-na dirigintă Delia Ilea, sunt alături de colega lor, Loredana Roşca, în grelele clipe pricinuite de decesul tatălui,

DOREL ROŞCA.

Dumnezeu să-l ierte şi să-l odihnească!

Suntem alături de colegii noştri Ioan şi Maria Veliciu în marea pierdere pricinuită de trecerea în nefiinţă a tatălui, respectiv socrului

VELICIU IOAN.

Sincere condoleanţe!

Din partea Primăriei şi Consiliului Local Şepreuş

În aceste momente grele suntem alături de colega noastră Păsculescu Mariana în marea durere pricinuită de decesul tatălui său. Dumnezeu să-l odihnească!

Colegii Secţiei Drumuri Naţionale Arad

Anunţurile de deces se publică GRATUIT!

Sincere condoleanţe d-l prof. Czege Iosif la decesul mamei soacre,

din partea colectivului Palatului Copiilor Arad

Cu adâncă durere în suflet, trişti şi înlăcrimaţi, ne despărţim de cea care a fost colega noastră dragă

ENGELHARDT AURELIA.

Bunul Dumnezeu să o odihnească în pace!

Diriginta Borlea Andreea şi colectivul clasei a XIII-a seral de la Grup Şcolar Chişineu-Criş

Familia Herlo şi Apătean sunt alături de familia Pârva Constantin, la durerea pricinuită de pierderea mamei. Sincere condoleanţe familiei!

Un ultim omagiu pentru bunul nostru unchi şi cumnat

NAN PETRIŞOR

cu gândul că nu te vom uita niciodată! Fie-ţi ţărâna uşoară!

Nepotul Pavel Cosma şi cumnata Iosana Cosma

Dumnezeu să-l odihnească în pace pe cel care a fost unchiul nostru drag

MATEI TEODOR,

din Secusigiu.

Vei rămâne veşnic în amintirea noastră.

Nepoata Camelia cu soţul Mihai, nepotul Emil cu soţia Iuliana şi fiul Robert

Ne despărţim cu durere în suflet de cel care a fost frate şi unchi

MATEI TEODOR,

din Secusigiu.

Ne rugăm ca bunul Dumnezeu să îl ierte şi să îl odihnească în pace!

Sora Lucreţia, nepoata Diana cu familia şi nepotul Adi cu familia

Suntem profund îndureraţi la trecerea în nefiinţă a celui care a fost un om deosebit, de o bunătate rară, unchiul nostru

MATEI TEODOR.

Dumnezeu să-l odihnească!

Nepotul Lazea Marius, Ionela şi Alexia

Familiei greu încercare şi îndurerate sincere condoleanţe la trecerea în nefiinţă a cuscrului

TEODOR MATEI.

Dumnezeu să-l ierte şi să-l odihnească!

Cuscra Maria Pestean

Sincere condoleanţe şi întreaga noastră compasiune familiei Matei la despărţirea dureroasă de cel care a fost

MATEI TEODOR.

Dumnezeu să-l odihnească în pace!

Fam. Lazea şi Zaharia din Secusigiu

Publicitate: 0257/210.775 0257/280.904

Mulţumim tuturor celor care ne-au fost alături la despărţirea de dragul nostru soţ, tată şi bunic

DAN ILIE

pe care Bunul Dumnezeu l-a chemat la El. Înmormântarea a avut loc duminică, ora 14:00, la Cimitirul Sânicolau Mic.

Familia

COMEMORĂRI

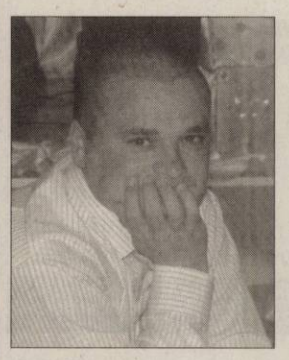

Azi, dacă ai fi trăit dragă

LAURENŢIU

la bobocul vieţii tale s-ar fi deschis a 35-a petală, ar fi trebuit să fie sărbătoare, să ne adunăm cu toţii, dar soarta crudă te-a luat de lângă noi, alăturându-te îngerilor. Flori şi lacrimi pe tristul tău mormânt. Te iubim şi nu te vom uita niciodată.

Soţia Simona şi fiul Alex

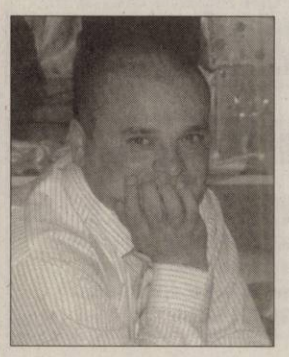

Într-o atmosferă tristă ne aducem aminte că duminică, 20 februarie, ar fi trebuit să fie ziua celui mai iubit fiu, frate, nepot, cumnat şi ginere

LAURENŢIU,

dar în loc de sărbătoare, vărsăm lacrimi pe tristul tău mormânt.

În veci nemângâiaţi şi îndureraţi părinţii Brancu Gheorghe şi Florica

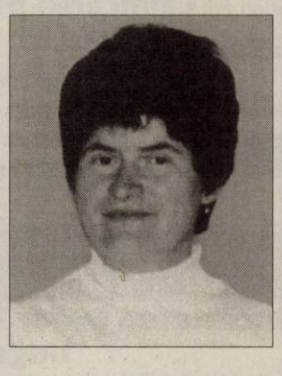

Măicuţa mea scumpă şi bună, mă rog la soare, mă rog la lună, mă rog la bunul Dumnezeu să aibă grijă de sufletul tău. Chipul tău drag l-am pus în ramă, în zorii zilei, în amurg şi peste zi mă-nchin la tine, plâng şi mă rog mamă, doar pentru o clipă să mai vii. Tu pentru mine ai fost un dar ceresc şi pentru tot ce ai fost şi ce ai făcut îţi mulţumesc. Azi, 21 Februarie se împlinesc 3 ani de când draga mea mamă

LAZĂR ERSILIA-PERSIDA

a plecat dintre noi. Nu te vom uita niciodată!

Fiica Daniela şi soţul Nelu

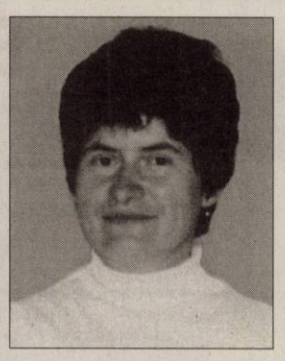

Ne amintim cu aceeaşi durere în suflet ca şi în clipa despărţirii, că au trecut 3 ani de când a plecat de lângă noi draga noastră mamă şi bunică

LAZĂR ERSILIA.

Bunul Dumnezeu să te odihnească în pace!

Fiul Daniel, nora Rodica şi nepotul Raul

Tu cel drag ce m-ai iubit, de 3 ani te-am părăsit,

LAZĂR ERSILIA.

Doamne cât am încercat de la moarte să te scap,

ERSILIA.

Ai muncit pe acest pământ pentru o cruce şi un mormânt, poate aşa a vrut destinul, mie mila, mie chinul, ţie raiul, cerul sfânt, mie chinul pe pământ.

Soţul Petru

CONVOCATOR

ADMINISTRATORUL UNIC al SC Agromec SA ARAD convoacă ADUNAREA GENERALĂ ORDINARĂ A ACŢIONARILOR la data de 25.03.2011 ora 14:00 la sediul societăţii comerciale din Arad, str. Ştefan Zarie nr. 65 jud. Arad pentru toţi acţionarii înregistraţi la sfârşitul zilei de 10.03.2011.

ORDINEA DE ZI CUPRINDE :

1.Aprobarea Raportului de Gestiune al Administratorului unic pentru exerciţiul financiar 2010.
2.Aprobarea Bilanţului Contabil şi a contului de profit şi pierdere pentru exerciţiul financiar 2010.
3.Aprobarea Raportului Comisiei de cenzori pentru exerciţiul financiar 2010.
4.Aprobarea Bugetului de venituri şi cheltuieli pentru anul 2011.
5.Alegerea (realegerea) administratorului unic.
6.Diverse.

În situaţia neîndeplinirii condiţiilor statutar legale de cvorum în data de 25.03.2011, următoarea convocare a acţionarilor este în data de 26.03.2011 cu menţionarea ordinei de zi a orei şi locului de desfăşurare.

Informaţii suplimentare la telefonul: 0257/288175, 0357883991.

ADMINISTRATOR UNIC,
Bucşa Vlorel

(H-807987)

DIGI tv DIGI net DIGI tel DIGI mobil

RCS & RDS cel mai important furnizor privat de servicii de comunicaţii din Romania, îţi oferă posibilitatea de a lucra într-o echipă tânără şi dinamică, în calitate de:

Reprezentant vanzari business

Vei fi responsabil de:
- Prospectarea pietei in vederea identificarii de noi clienti
- Negocierea si vanzarea de servicii catre clienti noi
- Atingerea targetelor de vanzari
- Urmarirea derularii contractelor semnate

CERINŢE:
- Studii superioare finalizate (de preferat in domeniul comertului, economic sau telecomunicatii
- Experienta de minim 3 ani in domeniu vanzarilor de servicii, de preferat catre clienti business
- Cunostinte in domeniul telecomunicatiilor
- Cunoasterea limbii engleze – nivel avansat
- Bune abilitati de prezentare si negociere
- Traininguri in domeniul vanzarilor (reprezinta un avantaj)
- Permis de conducere auto categ. B

Relatii : Arad, Gr. Alexandrescu, nr. 25-27, jobs@rdsar.ro, telefon 0357400440 (H-808030)

SC AUTO SML SRL
WWW.AUTOSML.RO

PEUGEOT
Concesionar Peugeot
Micalaca, 1 EST
0257-278-738

HYUNDAI
NEW THINKING.
Concesionar HYUNDAI
Calea Timisorii, F.N
0257-278-042

CONCESIONAR HYUNDAI ŞI PEUGEOT PENTRU JUD. ARAD, VĂ AŞTEAPTĂ ÎN CONCESIUNILE NOASTRE PENTRU A BENEFICIA DE 20% REDUCERE

LA MANOPERA SI PIESE DE SCHIMB PENTRU ORICE VEHICUL MAI VECHI DE 4 ANI!

SC. ANGAJEAZĂ VÂNZĂTOR/VÂNZĂTOARE PENTRU ATRIUM CENTER

CERINŢE: ● CUNOŞTINŢE ÎN VÂNZAREA DE MOBILIER, UTILIZAREA DE INTERNET ŞI WORD ● PREZENŢĂ AGREABILĂ ● DISPONIBILITATE EXTINSĂ LA PROGRAMUL DE LUCRU

INFORMAŢII: 0749 276115 (H-785841)

(H-808424)

Medline PROPERTY MULTISERVICES

angajează URGENT
personal de curăţenie
2 schimburi la ARMONIA MALL

Aşteptăm persoane serioase din Arad şi sat Vladimirescu!
Tel.: 0722-604 662, 0726-347 672

Sc Industria Carpat Butons Srl angajeaza:

1.Regior mecanic. Cerinte: -bune cunostinte tehnice si mecanice
2.Operator chimist/inginer chimist
Cerinte:-studii de specialitate; Prezinta avantaj domiciliul in Arad
Beneficii:-salar competitiv; bonuri de masa; decontare transport
Asteptam cv la nr tel fax : 0257/216888 sau la adresa de e-mail : diana.carpatbutons@gmail.com.

(H-808053)

INFORMARE

Această informare este efectuată de Primăria Comunei Grăniceri din loc. Grăniceri, nr. 10, tel/fax: 0257 – 353150 ce intenţionează să solicite de la Administraţia Bazinală de Apă Crişuri Oradea aviz de gospodărie a apelor / aviz de amplasament pentur realizarea lucrărilor de canalizare menajeră şi staţie de epurare amplasată în localităţile Grăniceri şi Şiclău, jud. Arad.
Această investiţie este nouă.
Ca urmare a procesului de producţie vor rezulta permanent următorele ape uzate: ape uzate menajere de la populaţia din zonă (conform NTPA 002/2005), care se vor evacua în canalul Budier (Canalul Morilor) după ce au fost epurate prin metode de epurare mecano-biologică.
Această solicitare de aviz este conformă cu prevederile Legii Apelor Nr. 107/1996, cu modificările şi completările ulterioare.
Persoanele care doresc să obţină informaţii suplimentare cu privire la solicitarea avizului de gospodărire a apelor pot contacta solicitantul de aviz la adresa menţionată.
Persoanele care doresc să transmită observaţii, sugestii şi recomandări se pot adresa solicitantului sau la adresa Primăria Comunei Grăniceri, loc. Grăniceri, nr.10, tel/fax: 0257-353150.

(H-807983)

VÂND HALĂ DIN PANOURI TERMOIZOLANTE 390 mp + birou + grup social, încălzire centrală, apă, current, canalizare aflată în Arad str. Pădurii colţ cu str. Eftimie Murgu.
Tel. 0722.247.941. (H-786199)

TOP SECURITY Arad, P-ţa Sârbească 1
0257/281.410, 0752/441414, 0770/730044,
angajează: AGENŢI PAZĂ
Bărbaţi şi Femei pentru Pâncota - Sântana
Salarizare atractivă. (H-804590)

SC VOESTALPINE angajeaza :

OPERATOR ASAMBLARE

Cunoasterea limbii germane constituie avantaj.
Cv-urile se vor depune pe adresa de mail ioana.mascasan@voestalpine.com sau la nr de fax 0257256336 (H-808399)

---

sysrom vă oferă:

SISTEM ERP SECURIZAT PLATFORMĂ ORACLE

ISYS Comercial: un program software adecvat afacerii dumneavoastră

Acoperă integral procesele activităţii comerciale: financiar-contabilitate, gestiune achiziţii, desfacere, gestiune stocuri, mijloace fixe, personal-salarizare, declaraţii financiare

Un produs matur,validat de implementări cu succes în Arad
Posibilitate de configurare la cerinţele oricărui business
Pentru contracte încheiate până la 31.03.2011, primul an de mentenanta este gratuit
we're here to serve you: Tel. 0257-208.571, www.sysrom.ro

Dragi cititori ,
Vine in ajutorul vostru **Maica Stareta Elena**,binecuvantata de Dumnezeu pentru a va rezolva problemele.
Maica Elena eliminia tot ce este legat de farmece si blesteme,vindeca depresia si alcoolismul;impreuneaza familii dezbinate si multe altele.
Va poate rezolva orice problema prin telefon pe numele de botez si a datelor persoanale si va deschide Cartea Sfanta gratuit zilnic.**Telefon: 0746.316.026 ; 0760.474.731.**

MULTUMIRI: Ecaterina,Arad:Mii de multumiri Maicii ca mi-a dezlegat cununia si am putut sa ma recasatoresc si acum sunt fericita.
Maria, Arad: Multumesc Maicii ca m-a vindecat de depresie si m-a impreunat cu sotul care ma parasise pentru alta femeie.

REZULTATE GARANTATE: 0746.316.026 ; 0760.474.731

(H-746320)

Casa de AMANET angajează **PREŢUITORI**
asigurăm **Calificarea pe cheltuiala firmei,**
la **Budapesta**
Condiţii de muncă excelente, salarizare atrăgătoare.
Pregătirea de bijutier şi cunoaşterea limbii maghiare constituie avantaj.
Autobiografie (CV) cu fotografia solicitantului, la adresa: klapka22bsg@gmail.com (276 - H 746043)

BINGO VIVA

DECUPEAZĂ acest talon în schimbul lui vei primi GRATUIT 6 (şase) CARTOANE DE JOC pentru ziua respectivă *
Cu acest talon poţi participa la partida gratuită de bingo, între orele 19-21, având ca PREMIU 150 LEI
HAPPY HOUR: primeşti o cafea gratuită între orele 19-20
Vă aşteptăm şi cu alte surprize pe str.Eminescu nr 3 (fosta Discotecă VIVA)
(*o persoană poate beneficia de maxim 6 cartoane de joc, indiferent de numărul de taloane decupate din ziar)

(H-808366)

ANUNŢ

Consiliul Judeţean Arad, prin Serviciul de Administrare Drumuri şi Poduri, organizează în ziua de 24.02.2011, ora 900 la sediul Serviciului de Administrare Drumuri şi Poduri, str. Gheorghe Popa de Teiuş nr. 1 bis, Arad, licitaţie deschisă cu strigare în vederea vânzării pe picior a arborilor din plantaţiile rutiere:

- DJ 682N Zăbrani - Chesinţ 335 buc.
- DJ 793 Cermei - Beliu 148 buc.
- DJ 709 Pâncota - Seleuş 75 buc.
- DJ 792 Seleuş - Ineu 165 buc.

În cazul neadjudecării, licitaţia se va repeta în fiecare zi de joi, ora 900, a săptămânilor, până la adjudecarea vânzării tuturor arborilor menţionaţi mai sus.

Relaţii se pot obţine la telefon 0257253728.

În atenţia persoanelor interesate de cultivarea tutunului

Societatea Dofer ZRT din Szolnok – Ungaria

prin intermediul sucursalei din Arad încheie contracte pentru cultivare tutun cu producători din România. Persoanele interesate pentru contractare se pot adresa către sucursala din Arad, Calea 6 Vânători nr. 55/C (lângă Frigorifer S.A.) sau la unul din numerele de telefon: 0357-412322, 0745543572 sau 0745543582. (H-779957)

S.C. ASTRA VAGOANE CĂLĂTORI S.A.

angajează:

-ŞEF MANEVRĂ CFU
-MANEVRANT VAGOANE
-MECANIC LOCOMOTIVĂ

Cv-urile se trimit la nr. fax 0257/258168, până la data de 25.02.2011 sau personal la sediul societăţii din Arad, Str.Petru Rareş nr 1-3 (H-805806)

Banca Cooperatistă Mureşul Arad angajează:

Consilier juridic
- studii superioare de specialitate
- vechime 3 ani în profesie

Ofiţer conformitate (control intern)
- studii superioare economice
- vechime în bancă 3 ani
- carnet de conducere tip B
- disponibilitate pentru munca de teren

Inspector credite
- studii superioare economice
- vechime în bancă 3 ani
- carnet de conducere tip B

Operatori ghişeu bancă pentru următoarele localităţi:
Vladimirescu, Pecica, Vîrfurile, Hălmagiu, Almaş
- studii medii
- carnet conducere tip B

Cei interesaţi vor trimite CV-ul pe fax, pe e-mail sau la sediul Băncii Cooperatiste Mureşul Arad, Calea Timişorii nr. 48, e-mail: muresularad@clicknet.ro, telefon: 0257/257007, fax: 0257/286195.

(H-805171)

EVIDENŢIAZĂ-TE!

Talon valabil până în 31 martie 2011

Text: **DATA apariţiei:**.....

.....
.....
.....
.....
.....
.....
.....

Date personale:

Nume şi Prenume:

Telefon:

Buletin de identitate:

TALON + PREŢUL CATEGORIEI AFERENTE

Anunţurile se preiau zilnic, la ghişeu, până în ora 16[00], după această oră, se pot prelua doar prin intermediul sistemului online de preluare al anunţurilor disponibil pe www.jurnalaradean.ro . Anunţurile de mică publicitate din Jurnal Arădean se publică pe baza talonului din ziar
Redacţia nu îşi asumă responsabilitatea pentru conţinutul anunţurilor de mică publicitate!

JURNAL ARĂDEAN

ARAD ONLINE
www.aradon.ro

OANA VORINDAN,
din Socodor
ar fi împlinit 23 ani,

trebuia ca zâmbetul ei tineresc să ne lumineze feţele, iar fericirea ei să ne inunde sufletele, dar Dumnezeu a ales bobocul de trandafir ce dădea sens existenţei noastre ca să împodobească Împărţia Cerurilor şi ne-a lăsat cu sufletele răvăşite de durere imensă. În loc de La Mulţi Ani! doar flori udate cu lacrimi şi rugăciuni fierbinţi pentru odihna îngerului nostru în lumea veşnică.

Mami, tati, Valentina şi Marian

S-au scurs 4 ani de când s-a dus dintre noi cea care a fost draga noastră soţie, mamă şi bunică,

BIRĂU ECATERINA

lăsând un gol în urmă şi durere ne vom ruga pentru pacea sufletului ei aprinzând o lumânare la mormântul ei.

Soţul, fiica, fiul şi nepoţii

Se împlineşte un an de la trecerea în nefiinţă a celei care a fost cumnata mea dragă

HERDEAN VALERIA.

Îţi voi păstra vie amintirea!

Cumnata Păşcuţ Elisabeta

S-au scurs 4 ani trişti de lacrimi şi dor, durere în suflet, în inimi răni adânci ce nu se mai vindecă şi unele lucruri pe care timpul nu le mai poate îndrepta, de când dragul şi iubitul nostru soţ, tată şi fiu

IANIK CIUCIVARA

a plecat dintre noi. Pentru sufletul tău bun rugăm pe bunul Dumnezeu să-ţi dăruiască pace, linişte şi odihnă veşnică! Te vom iubi mereu!

Soţia, fiul, fiica, ginerele şi părinţii

Ce scurtă este viaţa, ce tristă-i despărţirea şi-n timpul care trece rămâne amintirea, durerea şi regretul că nu mai e cu noi fiul meu drag

PĂŞCUŢ
SEVER ANDREI

de la a cărui plecare în eternitate s-a împlinit un an, în 20 februarie.

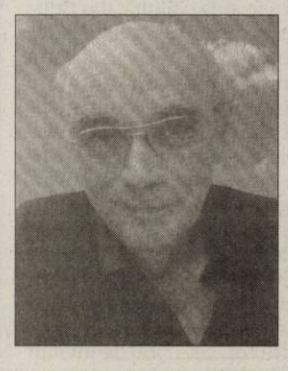

Cu multă durere, mama

Purtăm în suflet aceeaşi durere şi tristeţe la împlinirea a şapte ani de când a plecat dintre noi cel care a fost

IEPURE MOISE
(TĂTUŢA)
din Grăniceri.

Dumnezeu să-l odihnească în pace!

Familia

Pe data de 16 februarie s-a împlinit un an de la trecerea în eternitate a celui care a fost soţ, tată şi bunic

MIHEŢ VIOREL.

Îl vom păstra veşnic în amintire. Dumnezeu să-i vegheze liniştea şi pacea veşnică!

Soţia Ana, fiica Mirela, ginerele Ghiţă, nepoţii Lucian şi Răzvan

---

Când se stinge o flacără, o aprinzi din nou, dar când se stinge o viaţă, o plângi mereu. Ai fost parcă ieri lângă noi dar în 19 februarie s-au împlinit 4 ani de când ai plecat, prea devreme spre veşnicie, draga noastră soţie şi mamă

ZUBA
SIMONA
LĂCRIMIOARA

lăsând în urmă un gol imens, lacrimi şi durere. Pentru noi ai fost o soţie şi o mamă bună, dar ai plecat prea devreme dintre noi. Îţi mulţumim pentru tot ce ai făcut pentru noi. Dumnezeu să-ţi dea odihnă, linişte, pace, viaţă veşnică! Parastasul a avut loc duminică, 20 februarie 2011, ora 12:00, la Biserica Ortodoxă din Curtici.

Soţul Dorin şi fiicele Alina şi Paula

S-au scurs 10 ani de la plecarea celui care a fost un tată soţ, bunic

COLF NICOLAE.

Draga lui amintire va rămâne veşnic în sufletele noastre. Dumnezeu să-l odihnească!

Familia

Au trecut 17 ani de când a plecat dintre noi

BENCEU MOISĂ,
din Lipova.

Nu te vor uita niciodată: soţia Ana, fiicele Maria şi Aurelia, nepotul Alin şi ginerele Vasile

---

GARSONIERE

• **Vând urgent** garsonieră confort 1, amenajată, Micălaca 200. Preţ 17.500 Eur negociabil, 0727.762.775, 0257/514297. 786010

AP.1 CAMERĂ

• **Vând apartament** o cameră, etaj I, str. Bolintineanu, suprafaţă 40 mp, amenajat fără balcon, curte interioară, preţ 25.000 eur/neg. 0741158777, 0357/427.436. 807766

• **Vând apartament** 1 cameră zona Miorita. Preţ negociabil. Telefon 0744.927.947. 791901

AP.2 CAMERE-ARAD

• **Vând apartament** 2 camere+garaj, centrală proprie, mobilat, amenajat, vis- a- vis de Indagrara. Tel. 0744.996.386. 801660

• **Vând apartament** 2 camere, pe Vasile Milea, 0745.234.823. 805869

• **Vând apartament** 2 camere, la parter, Bolintineanu suprafaţă 82 mp, cu ieşire la şosea, preţul de 48.000 euro/neg- Telefon 0741.158.777, 0357/427.436. 807766

• **Vând apartament** 2 camere, zona Spital Judeţean, bloc nou, etaj 1.Telefon 0762.213.545. 808436

• **Vând urgent** apartament 2 camere, Calea Romanilor, mobilat, 0756.100.666, 0757040995. 794277

AP.3 CAMERE-ARAD

• **Vând apartament** Alfa, 3 camere decomandate, etaj 3, 2 băi, boxă, garaj, amenajat, geamuri, uşi termopan, instalaţii electrice sanitare schimbate, radiatoare noi, contorizat, balcon închis termopan. Preţ 43.000 Eur, 0730.222.641. 783851

• **Vând apartament** 3 camere, zona Gării, 105 mp, 2 balcoane închise, termopane, clima, centrală, dresing, jacuzzi, bucătărie mobilată, 48.000 euro, 0722.577.061. 775142

• **Vând apartament,** bloc cărămidă, 3 camere, Polivalentă, etaj 3, Arad. Preţ 46.500 Eur negociabil. Suprafaţă utilă 75 mp. Telefon 0766.488.214. 790226

AP.4 CAMERE-ARAD

• **Vând apartament** 4 camere, încălzire centrală, aer condiţionat, etaj 3/4, Peneş Curcanul.Telefon 0744.552.081,orele 07.00-17.00 770315

APARTAMENT LA CASĂ

• **Vând apartament** neamenajat, 2 camere, bucătărie, grup sanitar, cămară, în Arad, str. N.Bălcescu, în curte, cu Legea 112 cumpărat. Necesită investiţii. Tel. 0755.240.703. 805336

CASE-ARAD

• **Vând casă** în Mureşel cu mansardă. Telefon: 0741.565.573, 0257/252.541. 788405

• **Vând casă,** zonă centrală, solidă, singur în curte, 44.000 Eur, 0729.274.880. 785532

CASE-JUDEŢUL ARAD

• **Vând (schimb)** casă com. Macea, 4 camere, baie, anexe, 0722.227.413. 774060

• **Vând casă** cu grădină locuibilă, în Sânleani, telefon 0744.477.094. 805873

• **Vând casă** Lipova,. str. General Petrescu, nr. 8, 0751.013.615, 0257/563.028. 806221

• **Vând casă** mare anexe+grădină. Urgent! Gurba, preţ avantajos, 0755.168.984. 683602

• **Vând casă** în Livada, (la roşu cartier nou, acte la zi 100 mp, 0745.261.530. 808354

• **Vând casă** în Sînpaul. Preţ 35.000 Euro negociabil. Telefon 0758.621.077. 803440

• **Vând casă** 2 corpuri din cărămidă, 1500 mp în comuna Seleuş, la cheie.Telefon 0726.631.178. 725224

• **Vând urgent** casă+ anexe, central, Mişca, ocupabilă imediat, 17.000 euro, telefon 0754.989.041. 808442

CASE-ALTE JUDEŢE

• **Vând casă** în Bătania, 11.500 euro. Telefon: 0747.119.837. 796790

CASE DE VACANŢĂ-ALTE JUDEŢE

• **Case şi** terenuri- intravilan BATTONYA, ieftin, toate utilităţile, PersoanăFizică, 0722- 257409. 764650

SPAŢII COM-ARAD

• **Vând langoşerie** 20 mp, Gara Aradul- Nou, 0740.182.234. 808103

• **Vând sau** închiriez spaţiu comercial 40 mp, în P-ţa Catedralei nr. 1. Tel. 0722.635.237. 808388

• **11.500- mp şoseaua- NĂDLAC,** FS mare, utilităţi, Proiect- HOTEL, 0722- 257409. 764648

TERENURI LOCAL

• **Vând loc** de casă în Gai, 514mp, FS- 18m, utilităţi: curentul,apa+canalizare. Stradă asfaltată.Preţ negociabil.Informaţii 0720.154.315. 794776

• **Vând până** la 5 ha teren cu PUZ aprobat pentru construcţii hale, depozite, front la centură 82 m. ☎0732.733.623. 792976

• **Vând parcelă** între 8000- 15.000 mp la Centură, cu PUZ aprobat pentru construcţii comerciale, industriale, servicii, curent electric.☎ 0732.733.623. 792976

• **Vând parcelă** 2500- 3500 mp, lângă centură cu PUZ aprobat pentru construcţii comerciale, servicii, curent electric. 0723.733.623. 792976

• **Vand teren** 900 mp str TABACOVICI nr 31 tel 0756495707 675691

TERENURI JUDEŢ

• **Vând loc** de casă la Zădăreni, 0745.234.823, 805786

• **Vând loc** de casă la Cuvin, FS 20 ml, toate utilităţile zonă pitorească, pentru casă de vacanţă cu livadă, la preţul de 10.000 euro/neg. Telefon: 0741.158.777, 0357/427.436. 807766

• **Vând teren** Chişineu- Criş aproape centru, toate utilităţile. Telefon 0769.248.831, 0258.779.005. 789713

• **Vând teren** intravilan în Şimand, nr. 715 (zonă f.bună) 0741.925.633. 808362

• **Vând teren** pentru casă loc. Călugăreni, 615 mp, toate utilităţile, 8.500 Eur/negociabil, 0722.226.403. 770990

IMOBILE CHIRII

• **Închiriez apartament** frumos, 2 camere, utilat, mobilat, Podgoria, 200 Eur. Tel. 0743.700.345. 786069

• **Închiriez apartament** 2 camere, mobilat, contorizat, Micălaca 500, 0746.159.960, 0742.938.929. 788482

• **Închiriez apartament** 3 camere, decomandat, mobilat, utilat, Micălaca, Imaşului. 0728.022.846. 788565

• **Închiriez apartament** 4 camere, ultralux, totul nou, 450 euro. 0756.056.780. 788407

• **Închiriez apartament** 3 camere, mobilat, utilat, recent renovat, 150 euro, 0740.697.521. 792948

• **Închiriez apartament** 2 camere, Romanilor, amenajat şi mobilat complet. Preţ 150 Eur. Tel. 0740.033.353. 804693

• **Închiriez apartament** 4 camere mobilat, contorizat în Micălaca, lângă Billa. Preţ 150 Eur. Nr. de contact: 0756.297.647, 0749.094.233. 808405

• **Închiriez garsonieră** confort 1, Micălaca, Gemi Center. Tel. 0742.218.693. 796772

• **Închiriez garsonieră** în Micălaca, informaţii telefon: 0749.135.451. 806104

• **Închiriez garsonieră** mobilată, în Alfa, garanţie 2 luni, telefon: 0722.592.530. 808387

• **Închiriez garsonieră** zona UTA, amenajată modern, mobilată, contorizată, interfon. 0752.322.579. 810693

• **Închiriez una,** două camere, intrări separate, bucătărie. Telefon. 0752.855.503. 810694

• **Caut colegă** de apartament, 2 camere, Vlaicu, studentă, elevă sau muncitoare, tânără, 0746.401.934. 801663

• **Dau în** chirie apartament 2 camere, ultracentral.Telefon 0726.311.302, 0771.084.176, 0357/430655. 792954

• **Ofer pentru** închiriat apartament 2 camere mobilate şi utilate cu aparatură electrocasnică. Condiţii foarte bune. Preţ 150 Eur. Tel. 0740.795.123. 771221

SPAŢII COM-ARAD

• **Închiriez spaţiu** comercial, intim, 170 mp. Informaţii: 0722.227.450. 775161

• **Închiriez spaţiu** ultracentral, 170 mp, vis- a- vis de Primărie, 25 Eur/mp. Telefon 0722.274.880. 771234

• **Avantajos închiriez** post coafură, cosmetică, salon central. Tel. 0257/214026/ 0721.825.445. 786023

• **Închiriere- Vânzare** spaţiu- comercial CONFECŢII, 66- mp, vitrină- mare, PersoanăFizică, 0722- 257409. 772794

SPAŢII COM-JUDEŢUL ARAD

• **Închiriez spaţiu** comercial, Ineu cca. 80 mp, 150 Eur, utilat. Tel. 0724.516.932. 803872

TEREN-JUDEŢUL ARAD

• **Cumpăr teren** arabil extravilan în zonele Pusta Şoimoş şi Pusta Păuliş (Sâmbăteni) de la Horia. Informaţii telefon 0742.297.770, 0735.860.996. 767716

OFERTE LOCURI DE MUNCĂ

• **Angajăm şoferi** TIR 20tone, cu experienţă şi atestat profesional pentru transport internaţional marfă. Informaţii: 0257/ 253.528. 808385

• **Angajăm brutari** cu experienţă din Arad. Informaţii: 0735.048.887. 810678

• **Angajăm confecţionere,** salar până la 1300 lei, bonuri transport. 0257/288.035 805572

• **Angajăm coordonator** secţie prelucrare metale. Tel. 0357/101334. 808402

• **Angajăm mecanici** electricieni auto, tinichigiu, vopsitor, vulcanizator- Arad şi Ghioroc. 0723.575.905. 810672

• **Angajăm pe** 6 luni asistentă medical/ă 1000 ron/lună. Informaţii: 0740.324.928. 808069

• **Angajăm: recepţionere,** ospătari, bucătari. Zilnic între orele 9- 13. Telefon 0755.072.285. 791561

• **Angajez şofer** intern şi internaţional. Telefon 0722.652.102. 808027

• **Angajez asistent** manager CV- uri la office@prodenta.ro ☎:0729.039.035. 808365

• **Angajez confecţionere** cu experienţă pentru cusut tapiţerii. 0723.227.510. 808383

• **Angajez electrician** maxim 40 ani. Telefon 0743.038.433. 808401

• **Angajez mecanic** auto. Telefon 0744.770.574. 792259

• **Angajez personal** pentru curăţenie. Program de noapte.Informaţii la telefon 0722.692.971. 808349

• **Contracte munca Italia/Grecia, cameriste, infirmiere, croitorie, lucrător comercial, 800 Eur, www.epp- jobs.com; 0368.425.804; 0745.489.172; 0731.078.790; 0769.875.604; 0268.474.435.** 187610

• **Firmă construcţii** angajează muncitori finisori. Informaţii: 0728.890.470 între orele 8:30- 17:00. 808066

• **Firmă de** curăţenie la nivel naţional angajează asistent manager: cunoştinţe operare PC, Word, Excel, programe specifice, avantaj cunoaşterea limbii engleze, italiană.Telefon 0755.566.656. 808276

• **Magazin alimentar** angajează vânzătoare cu cunoştinţe de P.C. Tel. 0726.227.377. 808005

• **Magazin Revoluţiei** angajează vânzătoare, experienţă 3 ani, 900+bonusuri, 0727.881.104. 808000

• **S.C. angajăm** muncitori din zonele învecinate cartierului Sinicolau. Telefon: 0257/ 206.211. 786209

• **Sală de** jocuri angajează fete hostes şi barmane, 0721.541.741, 0736.473.548. 782712

• **Societate angajează** agent livrări. Trimite- ţi C.V. la 0257/272201. 808138

• **Societate comercială** angajează manipulanţi. Prezintă avantaj deţinerea autorizaţiei ISCIR. Persoanele interesate vor trimite CV- ul pe adresa de e- mail: eskapitour@gmail.com Numai persoanele selectate vor fi contactate. 802562

• **Societate comercială** transport, angajăm şoferi profesionişti. Telefon 0257/260242, 0735.874.722. 803389

PRESTĂRI SERVICII

• **A Acord** Garanţie 2 ani reparaţii maşini spălat, 0744.241.398, 0357/401569,0257/ 259146. 807997

CONSTRUCŢII

• **Vând ţiglă** din demolări.Telefon 0742.218.693. 788812

• **Vând balast,** nisip, sorturi, etc. orice cantitate, duc molozul. TEL: 0745.036.969, 0722.389.480. 697850

• **Vând balast,** nisip, sorturi, pământ gazon, duc molozu, mraniţă, 0720.747.753. 796778

• **Vând lemne** foc esenţă tare, la domiciliu, 100 lei/m3, 0742.655.913. 796791

• **Vând lemne** foc tăiate, crăpate, esenţă tare. Tel. 0721.592.572. 761938

• **Vând lemne** foc, esenţă tare. Tel. 0722.643.354; 0752.661.957. 785951

• **Vând nisip,** balast, camion 5 tone, 0757.081.086. 785846

AUTO ROMÂNEŞTI

• **Vând Dacia** Solenza Confort, an 2004,unic proprietar, 80.000km.Informaţii telefon 0770.872.885. 805125

ELECTRONIC PLUS

• **Vând cuptor** Matador, în stare foarte bună, Malaxor.Informaţii telefon 0742.218.693. 788815

• **Vând maşini** spălat automate, combine frigorifice, lăzi, congelatoare, Import Germania. Ofer garanţie, transport.Preţuri accesibile, 0745.395.282, 0257/274600. 796839

• VÂND ieftin electrocasnice second, lăzi, combine, maşini spălat haine, vase, uscătoare, televizoare, anvelope, vitrine comerciale. Rate angajaţilor, pensionarilor vârstă- boală, ☎0769.005.400. 8694

PIERDERI

• **Pierdut atestat** transport marfă eliberat de ARR Arad pe numele Sauca Alex. Îl declar nul. 808100

• **Pierdut autorizaţie** de funcţionare nr. 786, aviz de funcţionare nr. 626 din 11.05.2007 al S.C. Edimex & Co S.R.L. Le declar nule. 808065

• **Pierdut certificat** constatator nr. 61912/ 27/11/2008 pe P.F.A. Farkas Timea. Îl declar nul. 808400

• **Pierdut Certificat** de înregistrare S.C. Algi Construct S.R.L.Îl declar nul. 808380

• **Pierdut comunicare** pentru AMF Datecs MP55 cu seria 12168168 înregistrată pe S.C. General Music S.R.L. O declar nulă. 808441

ANTICHITĂŢI

• **Colecţionar german,** cumpăr maşini de cusut Singer, Kaizer, Newman, Durkop, Adria, Ileana, Veronica, Pfaff, etc. Ofer 25.000- 45.000 euro. ☎: 0757.244.477. 805621

ANIMALE-PĂSĂRI DOMESTICE

• **Vând iapă** semigrea 5 ani, gestantă, comuna Grăniceri. Inf: 0765.299.850. 792449

• **Vând porc** gras, rasă carne, 130 kg, localitatea Dorobanţi. Informaţii: 0257/ 535.137.

• **Vând porci** 80- 90 kg/bucata, scrofiţe, căţei ciobănesc mioritic. 0744.855.910. 810699

ÎMPRUMUTURI FINANCIARE

• **Ofertă! Valută** rapid cu 2- 3 % plata la final! Telefon: 0721.492.429. 788652

CITAŢII

• **Se citează** Gyorgyevits Gyorgy cu ultimul domiciliu cunoscut în comuna Felnac nr.512 jud. Arad, la Judecătoria Arad, pentru data de 9 martie 2011 în dosar nr.14867/55/2010 în calitate de pârât în proces cu Mitorv Misirca pentru uzucapiune. 805230

• **Se citează** la B.N. Fildan din Arad, str. I.Vidu nr. 2, ap. 1, pentru 02.03.2011 ora 10:00 Lazăr Cristian, Sîrbu Gligor- Ovidiu, cu domiciliul necunoscut, în cauza succesorală a defunctului Sîrbu- Gligor Virgil Samuil, ultim domiciliu în Arad, str. Gh. Doja nr. 165. 804014

• **Se citează** pentru data de 22.02.2011 pârâtul Burz Elisei Alberto cu ultimul domiciliu cunoscut în Zăbrani, nr. 615, jud. Arad, la Judecătoria Lipova, în dosar nr. 9/250/2011 având ca obiect divorţ cu minori. În caz de neprezentare, cauza se va judeca în lipsă. 795470

DIVERSE

• **Cumpăr aur** 14 K- 67 Ron/kg, 18 K- 85 Ron/kg, nichel 35 Ron/kg şi cositor, 0748.912.117. 786020

• **Cumpăr cupru,** alamă, aluminiu, inox, baterii auto, plumb, fier vechi, pene vechi şi noi, 0748.607.706. 786018

• **Cumpăr fier,** pene, caroserii auto, radiatoare, plumb, alamă, cupru, aluminiu, inox, contractoare, baterii, motoare electrice. 0757.162.854, 0746.414.369. 788464

• **Cumpăr mobilă** din lemn curbat, cărţi, vederi vechi, porţelanuri, obiecte din argint, argint pentru topit, 0744.203.945. 808377

• **Cumpăr pene** vechi noi, baterii auto uzate, cupru, alamă, fier, caroserii maşini etc., 0752.348.495, 0755.920.069. 788303

• **Cumpăr pene** vechi/noi, fier vechi, cupru, alamă, aluminiu, baterii auto, preţ bun. 0741.689.068. 783591

• **Cumpăr pene** vechi/noi, baterii auto, fier vechi, neferoase, preţ bun! 0742.299.805, 0749.974.783. 783609

• **Cumpăr pene,** aluminiu, cupru, alamă, radiatoare, fier, şpan, aur, contractoare, baterii, nichel. 0748.912.117. 810696

• **Vând ţuică** de struguri. Telefon 0751.119.816. 771407

• **Vând grăsuni** 4- 6 luni, butelie aragaz, pat copii, cărje noi, căine Dog- german fumos! 0752.855.503. 810695

• **Vând lucernă** vrac şi baloţi din şopron, Arad. Tel. 0748.851.005. 808433

Program mica publicitate: pe B-dul Revoluţiei, nr. 81 luni-vineri: 8.00-18.00, duminică: 9.00-13.00, pe Poetului 1C (hala 36) luni-vineri: 9.00-16.00.

Publicitate: 0257/210.775; 0257/280.904

JURNAL ARĂDEAN

Victoria vrea neapărat şi o fetiţă

LONDRA. Victoria Beckham, însărcinată în patru luni şi care are deja trei băieţi cu fotbalistul David Beckham, a declarat într-un interviu acordat postului CNN că ar putea încerca să rămână din nou însărcinată, în viitor, dacă nici de această dată nu va naşte o fetiţă, informează dailymail.co.uk. Întrebată de prezentatoarea Alina Cho în legătură cu posibilitatea de a avea un al cincilea copil, Victoria Beckham a confirmat această ipoteză. Victoria şi soţul ei David Beckham au împreună trei băieţi: Brooklyn, în vârstă de 11 ani, Romeo, în vârstă de opt ani, şi Cruz, care va împlini, duminică, şase ani.

Familia Beckham FOTO: EPA

„Sincer, nu cunosc încă sexul bebeluşului. S-ar putea să aflu când mă voi întoarce la Londra peste câteva zile, pentru că îmi doresc să aflu acest lucru", a punctat Victoria Beckham.

Tot mai musculoasă

LOS ANGELES. Cameron Diaz era cunoscută la un moment dat pentru alura sa feminină, dar în ultima vreme actriţa s-a apucat serios de sport aşa că rezultatele se văd cu ochiul liber.

Cameron Diaz, în vârstă de 38 de ani, a fost fotografiată după antrenament la sală alături de iubitul său, potrivit dailymail.co.uk.

Actriţa e în formă maximă de când are o relaţie cu jucătorul de baseball Alex Rodriguez.

Venituri mari pentru Fondul lui Michael

LOS ANGELES. Fondul care administrează averea cântăreţului Michael Jackson a obţinut venituri de 310 milioane de dolari, provenind din vânzările de albume, încasările generate de filmul „This Is It", după moartea starului, în 2009, informează Reuters.

Potrivit unor documente oficiale prezentate în justiţie, administratorii fondului au reţinut 159 de milioane de dolari pentru a achita o parte din datoriile starului, care se cifrau, în momentul morţii sale, la peste 400 de milioane de dolari. „Deşi au rămas în continuare cereri neonorate ale unor creditori, litigii în aşteptare şi alte chestiuni adiţionale, taxe şi impozite legale, pe care fondul nu poate deocamdată să le achite, executorii săi au înregistrat progrese substanţiale în ceea ce priveşte reducerea datoriilor fondului" , se afirmă în aceste documente oficiale.

Jennifer Aniston FOTO: EPA

Aniston îşi vinde vila

LOS ANGELES. Actriţa americană Jennifer Aniston a declarat că este „pregătită să îşi simplifice viaţa" şi a decis să îşi vândă somptuoasa ei reşedinţă din Los Angeles pentru suma de 42 de milioane de dolari, informează people.com. Actriţa americană, care a împlinit de curând vârsta de 42 de ani, a declarat pentru revista People că, în ciuda faptului că şi-a dedicat mai bine de doi ani din viaţă renovării acelei reşedinţe, ce a fost amenajată potrivit principiilor din filosofia zen, a simţit că a sosit momentul să se despartă de acea vilă.

50 Cent, în rolul unui poliţist

LOS ANGELES. Rapperul american 50 Cent va redeveni actor şi va interpreta un rol principal în filmul poliţist „Freelancers", regizat de Jessy Terrero, informează variety.com.

Rapperul american, al cărui nume real este Curtis Jackson, va interpreta rolul fiului unui poliţist asasinat care se asociază cu fostul partener al tatălui său.

Filmările vor debuta pe 28 martie, pe baza unui scenariu scris de Phillipe Cassius.

Beyone şi Jay-Z FOTO: EPA

Beyonce şi Jay-Z, aproape de final

LOS ANGELES. Unul dintre cele mai populare cupluri din showbiz ar părea să aibă probleme. Surse apropiate cuplului susţin că cei doi s-ar putea să divorţeze. Jay-Z vrea să devină tată în timp ce Beyonce se concentrează deocamdată pe carieră. Cei doi şi-au propus să stea o perioadă separaţi ceea ce a alimentat şi mai mult speculaţiile că sunt în pragul divorţului, potrivit dbtechno.com.

Jay-Z a închiriat un apartament în Los Angeles, iar soţia lui a rămas la New York. Nu este prima dată când apar zvonuri despre despărţirea acestora.

www.aradon.ro
Mai multe poze cu Erika

ERIKA
Născută în zodia Gemeni, este pasionată de desen şi dans.

Triumf iranian la Berlin

Filmul „Nader şi Simin, o despărţire" a reuşit să îşi adjudece trei premii la Festivalul de la Berlin.

BERLIN. Un Urs de Aur şi doi Urşi de Argint la cea de a 61-a Berlinală au fost decernaţi filmului „Nader şi Simin, o despărţire", realizat de regizorul iranian Asghar Farhadi, informează AFP.

Filmul povesteşte istoria unui cuplu în criză şi plonjarea sa într-un angrenaj judiciar după un avort al îngrijitoarei care se ocupa la domiciliul soţilor de bunicul afectat de maladia lui Alzheimer.

Pentru Farhadi, triumful este total, pentru că ansamblul actorilor, bărbaţi şi femei, şi-au adjudecat Urşii de Argint pentru cele mai bune interpretări ale unor roluri masculine şi feminine.

Regizorul Asghar Farhadi cu două dintre cele trei premii FOTO: EPA

Actriţele Leila Hatami şi Sarina Farhadi şi cei trei actori Peyman Moadi, Shahab Hosseini şi Sareh Bayat au fost recompensaţi colectiv.

„Nu aş fi crezut niciodată că voi câştiga premiul. Ultima oară când eram aici, nu aş fi crezut că voi reveni pe această scenă", a exclamat Asghar Farhadi primindu-şi statueta.

„Aş vrea să profit de ocazie pentru a adresa un gând poporului ţării mele, ţară în care am crescut şi în care am învăţat istoria", a spus el. „Este un popor mare, un popor răbdător, un popor bun. Vreau să-i trimit un gând lui Jafar Panahi. Cred întradevăr că problemele sale vor fi rezolvate curând şi sper că va putea veni aici în anul viitor", a continuat Asghar Farhadi.

Berlinala l-a invitat pe cineastul iranian Jafar Panahi să facă parte din juriu şi i s-a rezervat un scaun, rămas gol în cursul ceremoniei de deschidere şi de remitere a premiilor. Acuzat că a vrut să facă un film despre manifestaţiile opozanţilor în 2009, la Teheran, Panahi a fost condamnat la şase ani închisoare şi la 20 de ani interdicţie de a lucra de justiţia iraniană.

SURSA AGERPRES

Nuntă princiară în Anglia cu 1.900 de invitaţi

LONDRA. Identitatea invitaţilor nu a fost dezvăluită, dar titlurile şi posturile personalităţilor invitate reflectă poziţia prinţului William,.

În afară de cei 50 de membri ai familiei regale din Anglia, au fost invitaţi circa 40 de reprezentanţi ai familiilor regale străine, 200 de membri ai guvernului, Parlamentului şi corpului diplomatic britanic, 60 de conducători străini şi 30 de reprezentanţi ai armatei britanice.

Nu toţi cei 1.900 de invitaţi la abaţia Westminster vor participa la festivităţile care vor urma ceremoniei religioase. Doar circa 600 de persoane vor lua parte la recepţia oferită ulterior de regina Elizabeth II în palatul Buckingham, iar dintre ei - 300 la masa urmată de un bal organizat de prinţul Charles. **SURSA: AGERPRES**

Kate şi William FOTO: EPA

Lungmetraj despre Boyle

LONDRA. Susan Boyle, femeia din Marea Britanie care a şocat o lume întreagă cu vocea sa impresionantă va fi subiectul unui film de lung metraj. Interpreta rolului principal va fi Glenn Close. Actriţa este cunoscută publicului din filme precum „Atracţie Fatală" sau „101 Dalmaţieni". Potrivit surselor citate de tabloidul britanic, vedeta americană a acceptat propunerea producătorilor, iar filmările vor începe în curând. Filmul va prezenta drumul către success al lui Susan Boyle.

Susan Boyle FOTO:FAN

Maşină de spălat cu pedale

DELHI. Maşina de spălat cu pedale, botezată Dhobi, este la fel de eficientă ca una automată, cu o singură excepţie - aceasta nu are şi funcţia de uscare a rufelor.

Cinci studenţi de la Universitatea Tehnologică din Delhi au inventat o maşină de spălat rufe care nu are nevoie de curent electric, ci doar de o proprietară cu forţă în picioare.

Maşina şi-ar putea dovedi utilitatea în localităţile din India, unde instalarea curentului electric nu este posibilă.

JOACĂ
Cei doi puiuţi de urs polar se joacă în linişte la Grădina Zoologică din Nuremberg, Germania. Gemenii au venit pe lume acum două luni şi jumătate. FOTO: EPA

FONDAT 1989, APARE LA ARAD, TEL. 0257/281.802, E-MAIL: REDACTIA.JURNALARADEAN@INFORMMEDIA.RO; PUBLICITATE.JURNALARADEAN@INFORMMEDIA.RO

Interviu cu publicistul Emil Şimăndan
PAGINA 12

JURNAL ARĂDEAN

Carmen Tocală pariază pe baschetul românesc
PAGINA 9

MARŢI
22 FEBRUARIE 2011
ANUL XXIII, NR. 6258
16 PAGINI - 1,2 LEI

0° Temperaturile se vor situa între -2 şi 0 grade. Vântul va sufla cu 13 km/h

DIMINEAŢA | AMIAZA | SEARA

Prohodul firmelor mici

Agenţii economici au renunţat să îşi mai pună speranţa în revitalizarea mediului economic şi recurg la radierea firmelor.

ARAD. Începutul de an se dovedeşte a fi cum nu se poate mai rău pentru mediul economic. Dacă până anul trecut societăţile comerciale mai aveau o speranţă că ieşirea din criză ar putea să fie cât mai aproape, acum se pare că a dispărut orice urmă de optimism. Dovadă a lipsei de speranţă a întreprinzătorilor stau rapoartele Oficiului Naţional al Registrului Comerţului aferente lunii ianuarie. Practic, radierile voluntare ale firmelor au înregistrat un avans de neimaginat în luna ianuarie, ajungând la 131, faţă de 79 câte se înregistrau în prima lună a anului trecut. În tot acest timp, suspendările de activitate, o soluţie pe care o alegeau anul trecut majoritatea agenţilor economici care se confruntau cu probleme economice, au scăzut substanţial. Faţă de ianuarie 2010, suspendările voluntare de activitate au scăzut cu aproape 33 de procente - de la 182 la 122. În mod clar, întreprinzătorii arădeni care se confruntă cu dificultăţi financiare aleg să acţioneze drastic şi să renunţe la afacerea pe care o dezvoltaseră. Numărul radierilor voluntare clasează Aradul peste media pe ţară (de 52%), cu un procent de 66% în ceea ce priveşte creşterea radierilor. Referitor la suspendări, judeţul nostru se află... în top 3, după municipiul Bucureşti şi judeţul Prahova. **JA-A.P.**

Ştefan Filipaş şi oferta sa pentru preşedintele Băsescu FOTO:JA

Îi dă papuci preşedintelui

ARAD. Preşedintele ţării va purta papuci confecţionaţi de un arădean. O pereche de pantofi negri, din piele, cu şireturi, despre care meşteşugarul garantează că sunt foarte comozi la purtat vor face parte din garderoba prezidenţială şi sunt... made in Arad. /P.5

Semnături pentru liniile 8, respectiv 17

ARAD. Liberalii arădeni strâng semnături pentru susţinerea proiectului de hotărâre privind reintroducerea liniilor de tramvai 8 şi 17. /P.5

Poliţiştii au găsit maşinile FOTO:I.C.

Au găsit maşini de lux furate

ARAD. Patru maşini de lux furate din Italia, Arad şi Lipova au fost descoperite de poliţişti în oraşul nostru, la firme de comercializare a maşinilor second hand şi la Vladimirescu, în curtea unui localnic. /P.8

CORUPŢIE

Indicele nivelului de percepţie a corupţiei la nivel mondial.

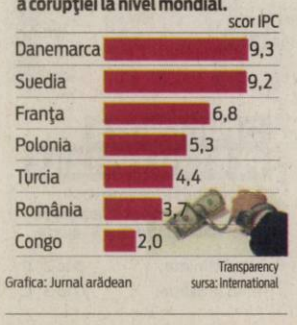

Grafica: Jurnal arădean — Transparency sursa: International

ALĂTURI DE LIBIENI

Proteste în lanţ

Libienii din Malta au protestat în faţa ambasadei Libiei din Attard cerând demisia liderului libian Muammar Gaddafi. Protestatarii au cerut ambasadorului să arboreze vechiul steag al monarhiei libiene, care din 1969 a fost înlocuit de către actualul dictator, în urma unei loviturii de stat. FOTO:EPA

Vor o duzină de parcuri noi în municipiul Arad

Alianţa Verde cere Primăriei Arad să ofere parcuri arădenilor, ca alternativă la plimbările prin cimitir.

ARAD. Plimbările prin cimitir ale celor care locuiesc în cartierul Vlaicu, doar pentru că acolo mai găsesc verdeaţă, a reprezentat unul dintre exemplele concludente a două ONG-uri din Arad care au promovat o solicitare de înfiinţare a 12 parcuri în municipiu. Ieri, Claudiu Cristea - preşedintele Mişcării Arădene şi Eugen Băndean - preşedintele organizaţiei Respiră Verde au semnat un protocol de colaborare. Astfel, s-a constituit Alianţa Verde. Reprezentanţii celor două organizaţii au cerut administraţiei înfiinţarea a 12 parcuri noi, cu o suprafaţă totală de 130 de hectare. S-a solicitat în mod special valorificarea falezei, a malului stâng, între Podul Timişoarei şi Ştrandul Neptun „ca şi spaţiu verde de tip parc şi spaţiu verde de agrement", identificarea şi transformarea terenurilor degradate în spaţii verzi, respectiv realizarea unui studiu pentru înfiinţare de zone verzi în scuaruri şi piaţete (totalizând 20 de hectare), în zonele aglomerat urbane. Au venit şi cu exemple concrete, cu cifre legate de spaţiul verde existent în municipiu, de gradul de poluare, precum şi cu locaţii şi suprafeţe propuse pentru viitoarele parcuri din municipiu. Alianţa Verde a lansat ieri campania Parcuri pentru Arădeni, în cadrul căreia a fost lansată şi o petiţie care poate fi semnată de arădeni şi care va fi adresată primarului Aradului şi CLM Arad. /P.3

„ACTORI VESTIŢI"

În sala festivă a Liceului Teoretic „V. Goldiş", s-a desfăşurat, zilele trecute, faza judeţeană a concursului de artă dramatică „Actori VESTIţi, aflat la prima ediţie. Liceul de Artă „S. Drăgoi" s-a calificat pentru etapa regională a competiţiei, ce va avea loc pe 26 februarie, la Teatrul de Marionete Arad. /P.12 FOTO: FAN

Situl arheologic „interferează" cu lucrările FOTO: D.D.

Un ultim bastion pe autostradă

ARAD. Potrivit Companiei naţionale de autostrăzi, un singur sit arheologic mai stă în calea autostrăzii. Ar trebui să fie gata în acest an, conform ultimelor promisiuni, dar de lucru mai e mult, iar unele porţiuni nici măcar nu pot fi atacate încă. Este vorba de autostrada Arad-Timişoara, în lungime de 32,2 kilometri. /P.3

Jurnal arădean, în dialog cu cititorii

ARAD. Jurnal arădean răspunde cititorilor săi. Venite prin poştă, telefonic sau prin e-mail, întrebările, sesizările, nemulţumirile sau frământările arădenilor şi-au găsit loc într-o pagină specială, dedicată cititorilor. /P.11

Strategie la Vladimirescu

VLADIMIRESCU. Un tur de forţă cu primarul Ioan Crişan prin Vladimirescu a scos la iveală faptul că dezvoltarea e cuvântul de ordine pentru această comună. Se vorbeşte de străzi asfaltate, grădiniţe noi, primărie modernizată etc. /P.6

Caută să retuşeze anumite carenţe în joc FOTO:L.S.

FC UTA intră pe ultima turnantă

ARAD. UTA intră, treptat, în ultima fază a pregătirilor în vederea startului returului ligii a doua. Printre priorităţi se numără legitimarea câtorva jucători, respectiv recuperarea fotbaliştilor cu probleme de sănătate. /P.9

9 771220 748027 11043

REMEMBER: 22 FEBRUARIE

1512 - A încetat din viaţă Amerigo Vespucci, considerat de către geograful M. Waldseemüller descoperitorul Americii (n. 9 martie 1454).

1732 - S-a născut George Washington, primul preşedinte al Statelor Unite ale Americii, între anii 1789-1796 (d. 1799).

1788 - S-a născut filosoful Arthur Schopenhauer - Lumea ca voinţă şi reprezentare (m. 4 septembrie 1860).

1810 - S-a născut Grigore Alexandrescu, poet şi fabulist român (m. 25 noiembrie 1885)

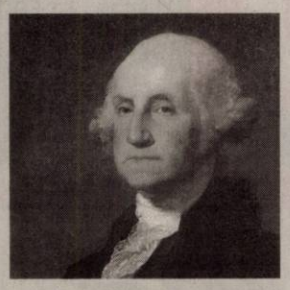

George Washington

1903 - S-a născut, la Câmpulung Muscel, Tudor Muşatescu, poet, prozator, dramaturg şi publicist român (m. 4 noiembrie 1970).

COMENZI TAXI

ALFA PLUS 949; 349.349
TAXI ALFA 945; 22.88.88; 25.25.26; 0723-200.301; 0745-50.60.70
TAXI ARAD 940; 0722-755.440; 0740-252.101
FAVORIT 280.000; 281.111; 0740-083.333; 0724-409.992

AU PLECAT DINTRE NOI

Cotuna Doru (1940), Melnic Florica (1928, Takacs Ana (1930), Dindelegan Elena (1947), Mariş Maria (1926), Fabian Andrei (1937), Boda Vilma Veronika (1920), Milea Dumitru (1939), Nicolovici Eugenia (1950), Meszar Rozalia (1941), Balda Iosif (1934)

TELEFOANE UTILE

☎INFORMATII TELEFONICE: 118.932; ☎ROBOT: 1958; ☎APEL UNIC DE URGENTA (SALVARE, POLITIE; Pompieri): 112; ☎PRIMARIA MUNICIPIULUI ARAD: Program de relatii cu publicul (camera 5) luni-vineri între orele 8-20. Tel.: 0257/284.744; tel. centrala: 0257/281.850; ☎S.C. E.ON GAZ ROMÂNIA - Sucursala Arad - Dispecerat si interventie telefon:0357/403.321; ☎DERANJAMENTE CURENT ELECTRIC: 0257/929; ☎INFORMATII CFR: 0257/231.777; ☎PROTECTIA CONSUMATORULUI: B-dul Revolutiei, nr. 50. Telefon: 0257/257.049; ☎GOSPODARIREA COMUNALA ARAD S.A.: 0257/270.352; 0729-009.033; 0257/270.352; ☎POLITIA DE FRONTIERA: 1959; ☎SC CET (Dispecerat şi intervenţie termoficare): 0357/412.244; 0257/ 231.367; 0357/412.233; ☎POLIŢIA LOCALĂ: 0257/939.

SUDOKU

REGULI: În fiecare bloc sunt câteva cifre între 1 şi 9, stabilite dinainte. Acestea trebuie completate cu cifrele lipsă, în aşa fel încât fiecare număr să figureze o singură dată. De asemenea, cifrele de la 1 la 9 trebuie să figureze o singură dată atât pe rândurile orizontale cât şi pe coloanele verticale ale celor nouă blocuri luate împreună.

ÎNCEPĂTORI

7	6	4					1	8
			7	4			2	
					5			
	8	5				4		
			2		1			
		2				3	9	
			1					
	3			6	9			
9	4					1	8	5

AVANSAŢI

	5					1	3	
				7	4	8		
3	9				5			
		2	4				6	8
			1		9			
5	4				2	9		
			6				2	1
		9	5	4				
	6	8					9	

Soluţiile jocurilor din numărul precedent:

ÎNCEPĂTORI

2	3	4	1	5	8	6	7	9
9	8	6	3	4	7	2	5	1
7	1	5	2	6	9	8	3	4
5	4	8	6	7	2	1	9	3
6	2	3	9	1	5	4	8	7
1	7	9	4	8	3	5	2	6
4	5	2	7	3	6	9	1	8
3	9	1	8	2	4	7	6	5
8	6	7	5	9	1	3	4	2

AVANSAŢI

5	8	6	3	2	4	7	9	1
4	9	2	5	7	1	6	3	8
7	3	1	6	8	9	5	2	4
2	7	9	1	4	5	3	8	6
3	4	5	2	6	8	1	7	9
6	1	8	9	3	7	2	4	5
8	6	7	4	5	3	9	1	2
1	5	4	7	9	2	8	6	3
9	2	3	8	1	6	4	5	7

UNDE MERGEM în Arad

CINEMA

DACIA „Eroi de sacrificiu" (SUA), orele 14; 17; 20.
ARTA „Contesa însângerată" (Franţa), orele 15; 17.30; 20
CINEMA CITY
Acvila Legiunii a IX-a, orele 15:00, 17:20, 19:40, 22:00
Anotimpul vrăjitoarelor, orele 14:40, 21:30
Copiii sunt bine mersi, ora 20:50
Cum s-o dai să fie bine?, ora16:30
Cum ştii dacă ai noroc? , orele16:40, 19:10
Fără obligaţii,14:50, 17:10, 19:30, 21:50
Gnomeo şi Julieta 3D, orele13:50, 18:00, 19:50, 21:40
Necunoscutul, orele 13:00, 15:20, 17:40, 20:00, 22:20
Numărul patru, orele 13:40, 16:00, 18:10, 20:20, 22:30
O familie de coşmar, orele 14:30, 16:30
O poveste încâlcită 3D subtitrat, orele 16:10, 20:30
O poveste încâlcită 3D dublat, orele 14:00, 18:20
Turistul, orele 14:00, 21:20
Ursul Yogi 3D, orele 14:00, 15:40, 17:20
Viespea verde 3D, orele 15:40, 19:00, 21:20

CONCERTE

Medalion Ludwig van Beethoven. Dirijor: Dorin Frandeş; Solist: Adrian Oliviu Stoica; În program: Uvertura Leonora III op.72c, Concertul nr. 3 în do minor pentru pian şi orchestră op.37, Simfonia a V-a în do minor op.67 (joi, 24 februarie, ora 19, la sala Palatului Cultural)

TEATRU

„Conu Leonida faţă cu reacţiunea", de I. L. Caragiale - PREMIERĂ. Regia – Doru Nica; Scenografia – Laurian Oniga (sâmbătă, 26 februarie, ora 19,00, sala Studio)
„Conu Leonida faţă cu reacţiunea", de I. L. Caragiale. Regia – Doru Nica; Scenografia – Laurian Oniga (duminică, 27 februarie, ora 19, sala Studio)

EXPOZIŢII

GALERIILE DE ARTĂ „DELTA" „Design Atelier 2011 S1" (9-17)
GALERIA DE ARTĂ „ALFA" (B-dul Revoluţiei, nr. 90): Expoziţie colectivă cu vânzare (9-17)
SALA CLIO (str. Horea, nr. 8): Expoziţia de fotografie „Aspecte transilvănene"(9-17)

PIEŢE/TÂRGURI

Astăzi este zi de piaţă la Sebiş, Almaş, Apateu, Semlac, Sântana, Şilindia, Vârfurile. Târguri săptămânale se desfăşoară astăzi la Chişineu-Criş, Almaş, Şilindia şi Vârfurile.

HOROSCOP

BERBECUL (III.21.-IV.20.)
N-ar strica să vă întrebaţi dacă aveţi o atitudine corectă faţă de cei din jur. Vă sfătuim să fiţi mai prudent, ca să evitaţi un scandal.

TAURUL (IV.21.-V.20.)
S-ar putea ca o întâlnire de afaceri să nu decurgă conform aşteptărilor şi să rămâneţi cu un gust amar. Pur şi simplu, azi nu este o zi bună pentru afaceri.

GEMENII (V.21.-VI.21.)
Chiar dacă aveţi multe probleme de rezolvat, vă sfătuim să vă relaxaţi. Dimineaţa aveţi de gând să cheltuiţi o sumă importantă.

RACUL (VI.22.-VII.22.)
Nu este momentul să începeţi noi activităţi. S-ar putea să nu găsiţi cele mai bune soluţii şi să aveţi parte de o dezamăgire.

LEUL (VII.23.-VIII.23.)
Cei din jur să nu vă apreciază ideile la adevarata lor valoare. Nu semnaţi acte oficiale şi amânaţi planurile referitoare la pornirea unei afaceri.

FECIOARA (VIII.24.-IX.23.)
S-ar putea să fiţi nevoit să plecaţi într-o delegaţie, spre nemulţumirea partenerului de viaţă. Vă recomandăm să daţi dovadă de mult calm.

BALANŢA (IX.24.-X.23.)
Amânarea unei călătorii planificate mai demult vă poate afecta relaţiile sentimentale. Vă sfătuim să vă păstraţi calmul.

SCORPIONUL (X.24.-XI.22.)
Vă recomandăm să nu începeţi proiecte noi, pentru că aveţi tendinţa să acţionaţi superficial şi riscaţi să compromiteţi totul.

SĂGETĂTORUL (XI.23.-XII.21.)
S-ar putea să fiţi indispus din cauza unui eşec în afaceri. Relaţiile cu persoana iubită pot deveni încordate dacă refuzaţi să mergeţi într-o vizită.

CAPRICORNUL (XII.22.-I.20.)
Vă recomandăm să vă amânaţi vizitele planificate pentru azi. Împreună cu partenerul de viaţă, puteţi să faceţi planuri în legătură cu locuinţa.

VĂRSĂTORUL (I.21.-II.20.)
S-ar putea să aveţi o neînţelegere cu persoana iubită şi să plecaţi într-o excursie cu prietenii. Vă sfătuim să nu hotărâţi nimic astăzi în privinţa relaţiilor sentimentale.

PEŞTII (II.21.-III.20.)
Dimineaţa sunteţi dezamăgit de un partener de afaceri în care aţi avut mare încredere. Sunteţi energic şi aveţi mari şanse de reuşită în tot ce faceţi împreună cu persoana iubită.

„Jurnal arădean" vă ascultă

Între orele 11 - 13, la telefonul 0257.280943, redactorul nostru vă stă la dispoziţie.

ARAD. Domnul **Bujor Burza,** domiciliat în localitatea Zădăreni nr. 104, se plânge de următorul aspect: „Deţin o centrală termică pe gaz, care din luna decembrie îmi tot dă bătăi de cap din pricina căderilor de tensiune. Am făcut o grămadă de sesizări, au venit să constate situaţia, totuşi problema persistă, nu-şi găseşte rezolvarea. Practic, nu mai ştiu cui să mă adresez".

Doamna **D.G.** este extrem de deranjată şi nemulţumită de tirurile care circulă prin Semlac, pe drumul morii. „Trebuie să zugrăvim şi să cârpim mereu pereţii. Ni se crapă casele, urmare a circulaţiei autovehiculelor de mare tonaj", spune, cu năduf, interlocutoarea noastră.

Tăierea arborilor în centrul municipiului îl revoltă pe Domnul **D.H.** din Arad. „Au fost tăiaţi deja o mulţime, acum văd că se continuă cu operaţiunea respectivă. Am ajuns să fim acoperiţi de betoane, nu mai avem, din păcate, niciun pic de spaţii verzi în oraş", constată, în intervenţia sa, abonatul ziarului nostru.

JA-A.H.

CURS VALUTAR

DENUMIREA VALUTEI	BNR	BCR		BRD		San Paolo Bank		Banca Românească		MKB Nextbank		Alpha Bank		Casa de schimb LUXOR	
		C	V	C	V	C	V	C	V	C	V	C	V	C	V
Euro	4,24	4,19	4,27	4,17	4,32	4,16	4,29	4,21	4,26	4,19	4,28	4,16	4,30	4,24	4,27
Dolar SUA	3,09	3,09	3,16	3,03	3,17	3,05	3,14	3,08	3,13	3,03	3,15	3,16	3,37	3,10	3,14
Forint	0,0156	0,0151	0,0162	0,0146	0,0164	0,0145	0,0165	-	-	-	-	-	-	0,0156	0,0160
Gram aur	139														

Vremea

Marţi, 22 februarie

www.aradon.ro

-1° LA ORA 6 — Temperatura va fi între -2 şi -1 grade. Vântul va sufla cu 13 km/h, dinspre NE.

0° LA ORA 18 — Temperatura va fi între -1 şi 0 grade . Vântul va sufla cu 13 km/h, dinspre N.

ZIUA PRECEDENTĂ

Arad	3°C	Umiditate:	77%
Lipova	3°C	Presiune:	757mmHG
Chişineu- Criş	3°C	Precipitaţii:	50 %
Săvârşin	3°C	Vânt:	13 km/h
Sebiş	3°C	Direcţie vânt:	NNE

SOARELE

Răsare: 07:27
Apune: 18:10

AZI

Temperaturile se vor situa între -2 şi 0 grade. Vântul va sufla cu 13 km/h, dinspre NNE.

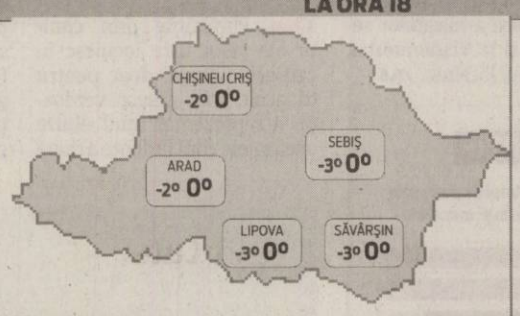

FAZELE LUNII

03. 02. | 11. 02. | 18. 02. | 25. 02.

MARŢI	MIERCURI	JOI	VINERI
-2° 0°	-2° 5°	-5° 1°	-5° 3°
ninsoare	ninsoare	ninsoare	soare

CALENDAR

Biserica ortodoxă: Aflarea moaştelor Sf. Mc. din Evghenia; Cuv. Atanasie, Talasie şi Limneu
Biserica greco-catolică: Aflarea moaştelor martirilor din Eugenion
Biserica romano-catolică: Catedra Sf.. Ap. Petru, Sf. Margareta din Cortona

PROGNOZĂ PENTRU TREI ZILE

Temperaturile minime vor fi cuprinse între -5 şi -2 grade, iar cele maxime între 0 şi 3 grade.

Temp.minime: -5 la 2° C
Temp.maxime: 0 la 3° C

JURNAL ARĂDEAN
Str. Poetului nr. 1C, Arad
Auditat de BRAT
Reclamaţii difuzare: 0257/ 228586

Director editor: Mircea Ţişcă (8471)
Secretariat: 0257.281802 (centrala), fax - 0257.280655
Şef departament difuzare: Carmen Csordas
Marea publicitate: 0257.280904 (int. 8488); Mica publicitate: 0257.210775
Tiparul executat la: SC Inform Media SRL, Calea Torontalului, DN 6, km 5,7, Timişoara

Editor coordonator: Adriana Barbu (8410)
Responsabil de număr: Adrian Hărţău
Secretar general de redacţie: Gabriela Groza (8417) **Departamente: Eveniment:** Simona Butaru (8412), Monica Ardelean (8446), Alin Gherasim, **Politic:** Tristan Mihuţa (8431), Simion Todoca (8425); **Economic:** Andreea Pintea (8419), Margareta Szegö (8435); **Cultură, Învăţământ:** Vasile Filip (8428); **Social:** Diana Duţu (8429); **Sport:** Daniel Scridon (8427), Adrian Hărţău (8433), Leo Sfăra (8434);
Tehnoredactare: Ghizela Şerban, Ramona Vidulescu
REDACŢIE : tel. 0257.281802 (centrala); fax 0257.280655 (int. 8490), 0257.281797 (int.8489); e-mail:redactia.jurnalaradean@informmedia. ro, adevaruldearad@informmedia.ro, publicitate.jurnalaradean@informmedia.ro, publicitate.adevarul@informmedia.ro

Au propus locaţii pentru 12 parcuri noi FOTO: JA

Vor o duzină de parcuri noi

Alianţa Verde cere Primăriei Arad să ofere parcuri arădenilor, ca alternativă la plimbările prin cimitir.

ARAD. Ovidiu Pârv, participant la conferinţa de presă, în calitate de specialist pe probleme de mediu, a făcut câteva precizări îngrijorătoare.

„Aradul este cel mai poluat oraş din România cu pulberi în suspensie, dacă ne raportăm la numărul de locuitori.

Concentraţiile medii în timp de 24 ore depăşesc valoarea concentraţiei medie acceptată (0,15 mg/m3), fiind de 0,378 mg/m3 (de 2,52 ori CMA)", a subliniat acesta.

Totodată, a precizat, în ceea ce priveşte situaţia spaţiilor verzi din municipiu, că „s-au avansat foarte multe cifre, între 7 şi 40 de metri pătraţi pe cap de locuitor. 40 ar fi o situaţie ideală.

La ora actuală, cea mai optimistă realitate este că sunt 12 metri pătraţi de spaţiu verde pe cap de locuitor, la jumătate din cât ar fi necesar".

Organizaţiile semnatare ale Alianţei Verzi au solicitat, printre altele, „realizarea imediată de investiţii în vederea eliminării poluării generate de halda de steril de la Centrala Electro Termica Arad, implementarea până în 2012 a unui sistem integrat de colectare selectivă a deşeurilor şi reciclare a lor", cerând să fie tratată cu o atenţie deosebită reciclarea recipientelor tip „pet".

O duzină de parcuri

Reprezentanţii Alianţei Verzi au prezentat lista cu cele 12 parcuri pe care solicită administraţiei locale să le înfiinţeze.

A fost propus minim un parc pentru fiecare cartier. Totodată, s-a făcut propunerea de achiziţionare de terenuri private pentru transformarea lor în spaţii publice.

PARCURI EXISTENTE (15,7 HA):

- Copiilor 1,6 ha;
- Eminescu 2,0 ha;
- Pădurice 2,5 ha;
- Europa 8,5 ha;
- Perla 1,0 ha;

PARCURI PROPUSE (128,8 HA):

- Tricoul Roşu 2,8 ha;
- Micălaca 15,5 ha;
- Gai 29,2 ha;
- Grădişte 17,3 ha;
- Cartodrom 4,1 ha;
- Alfa 5,4 ha;
- Alfa 3,1 ha;
- Aurel Vlaicu 5,4 ha;
- Şega 1,9 ha;
- Bujac 8,2 ha;
- Cetate Arad 24,6 ha;
- Aradul Nou 11,2 ha.

Alte propuneri

Pe lângă crearea de parcuri, pe lista solicitărilor se mai regăsesc, potrivit informaţiilor furnizate de Claudiu Cristea, „constituirea prin hotărâre CLM a unei <Comisii a Spaţiilor Verzi> tripartite (societate civilă, mediu de afaceri, autorităţi publice), a cărui aviz să fie obligatoriu la orice autorizare care vizează schimbarea destinaţiei spaţiului verde, implementarea până în 2012 a unui sistem integrat de colectare selectivă a deşeurilor şi reciclare a lor, înfiinţarea prin hotărâre a CLM a materiei opţionale: „Educaţie Ecologică" ca şi ofertă de nivel local şi recomandarea ei către şcolile din municipiu pentru includerea în curriculumul la dispoziţia şcolii".

SIMONA BUTARU
simona.butaru@informmedia.ro

A mai rămas un singur bastion pe autostradă

Potrivit Companiei naţionale de autostrăzi, un singur sit arheologic mai stă încă în calea autostrăzii.

ARAD. Ar trebui să fie gata în acest an, conform ultimelor promisiuni, dar de lucru mai e mult, iar unele porţiuni nici măcar nu pot fi atacate încă. Este vorba de autostrada Arad -Timişoara, în lungime de 32,2 kilometri, despre care ministrul Transporturilor susţine acum cu tărie că va fi finalizată până la sfârşitul anului. Termenul iniţial pe predare a lucrării fusese stabilit la începutul acestui an.

Pe tronsonul Arad - Timişoara consorţiul avea de executat 11 poduri şi pasaje ale autostrăzii, 14 pasaje peste autostradă, un nod rutier, un spaţiu de servicii şi un centru de întreţinere şi coordonare. Potrivit informaţiilor făcute publice de Compania naţională de autostrăzi şi drumuri naţionale, pe pagina sa de internet, legat de podurile şi pasajele în curs de execuţie, 30 de poduri sunt deja finalizate în timp ce trei podeţe sunt în curs de execuţie. Per total, lucrarea a fost estimată de curând a fi realizată în proporţie de ceva peste 30%. Vremea rea a oprit însă lucrările iar procentul pe care compania ar fi vrut să-l raporteze (macar 50%) este se pare în plop.

VALOAREA

Valoarea totală a acestui tronson de autostradă finanţat de Banca Europeană de Investiţii, Guvernul României şi Fondul de coeziune este de 482.920.350,22 lei (fără TVA).

Totuşi, câteva veşti bune vin tot de la companie care susţine că unul dintre factorii care a întârziat realizarea autostrăzii - siturile arheologice - este pe cale de a fi eliminat. Instituţia susţine că „13 situri arheologice sunt deja descărcate de sarcini iar un sit arheologic este în curs de descărcare de sarcini.

Cea mai importantă descoperire de pe viitoarea autostradă rămâne cea de la situl 10, acolo unde arheologii au scos la iveală structura unei întregi aşezări romane, cu fântâni, locuinţe, morminte, sute de obiecte. Ieri dimineaţă, la Giarmata s-a descoperit, de pildă, un mormânt ilir, din secolul VI înainte de Christos. Arheologi din Timişoara, Arad, Reşiţa, Cluj şi Mangalia au lucrat la aceste situri, autostrada trecând chiar pe fosta graniţă a Imperiului Roman (valul roman - un sistem complex de fortificaţii care ar putea reprezenta graniţa imperiului la un moment dat).

JA – A.B.D.

Autostrada, văzută de sus FOTO: JA

„Arad, dragostea mea", implementat în două şcoli

ARAD. Şcoala Generală „Aron Cotruş" este prima instituţie de învăţământ în care a demarat proiectul „Arad, dragostea mea", al Mişcării Arădene, în semestrul al doilea al anului şcolar 2011. Mariana Bătrân, formator în cadrul proiectului, a ghidat elevii clasei a VIII-a E prin istoria şi identitatea Aradului.

Elevii au descoperit singuri, implicându-se în activităţile propuse, bogăţia de valori culturale, arhitecturale, sportive, economice, dar şi morale, pe care oraşul le-a oferit până în recent.

Elevii au receptat mesajul proiectului (de protejare şi promovare a Aradului) şi au venit cu idei deosebite în acest sens: „Să construim mai multe locuri publice de relaxare", „Să renovăm clădirile deteriorate", „Să propunem ca Aradul sa fie capitală europeană culturală", „Să păstrăm curăţenia în oraşul nostru", „Să mă alătur unei organizaţii cum e Mişcarea Arădeană", „Să candidez la Primăria Arad şi să reprezint oraşul şi în afara acestuia, să mă mândresc cu el", au fost câteva dintre ideile exprimate de elevi.

> Considerăm acest proiect drept unul binevenit.
> **MARIANA BĂTRÂN**

Impresionaţi de arhitectură

Nici Colegiul Naţional „Moise Nicoară" nu s-a lăsat mai prejos.

Elevii de clasa a IX au fost deosebit de interesaţi de arhitectura oraşului şi de protejarea sa. **JA – S.B.**

12 firme pentru numai un drum: Gurba-Cermei

ARAD. Număr record de oferte pentru modernizarea a nouă kilometri de drum judeţean. Consiliul Judeţean a anunţat atribuirea licitaţiei pentru reabilitarea DJ 709 Gurba - Cermei. Licitaţia a avut un succes răsunător. Nu mai puţin de 12 firme de construcţii s-au prezentat cu oferte, fapt care a dus la reducerea substanţială a sumei pe care urmează să o plătească administraţia judeţeană pentru realizarea lucrărilor de modernizare a drumului. Contractul a fost semnat cu o firmă cu sediul în Arad, la suma de 3.790.000 lei. Asta, după ce valoarea pe care CJA s-a arătat dispus să o plătească (înaintea licitaţiei) a fost estimată la 8.952.284 lei. Durata contractului este de 18 luni. **JA - S.B.**

CJA merge cu economiştii la Spitalul Municipal

ARAD. Doi economişti în Consiliul de Administraţie al Spitalului Clinic Municipal Arad. Consilierii judeţeni au luat recent hotărârea de numire a două persoane, reprezentante ale Consiliului Judeţean, în structura amintită. Potrivit documentului aprobat, au fost desemnate economistele Claudia Hotăran şi Cristina Cristea în Consiliul de administraţie al Spitalului Clinic Municipal Arad. **JA - S.B.**

Chemaţi în AGA FOTO: S.B.

Administratorii de bloc, la şedinţă

ARAD. Uniunea Locală a Asociaţiilor Locative Arad convoacă Adunarea Generală a Asociaţiilor de Proproprietari membre, pentru data de 24 februarie, ora 17.00, la Casa de Cultură a Sindicatelor Arad. Pe ordinea de zi se regăsesc o mulţime de puncte legate de funcţionarea ULALA, precum şi comunicări de la Direcţia de evidenţă a persoanelor, Inspectoratul pentru situaţii de urgenţă, de la furnizorii de utilităţi şi Administraţia finanţelor publice. La şedinţă sunt aşteptaţi preşedinţii de asociaţii de proprietari şi administratorii de imobile ale asociaţiilor de proprietari membre ULAL. **JA – S.B.**

NOU **Tratamente LASER şi IPL Cutera**
Informaţii la 0742 286 458
epilare definitivă inclusiv pe piele bronzată · corecţie riduri fine
cicatrici postacnee · eliminarea vaselor sanguine „sparte"
îndepărtarea petelor maronii cauzate de soare şi sarcină

Prof. Dr. Tiberiu Bratu
Medic primar chirurgie plastică
Preşedintele Societăţii Române de Chirurgie Estetică
Brol medical center www.brol.ro
Timişoara
0256 221 009
0722 356 238

Dr. Micuţa Dan
Medic specialist chirurgie plastică
Art Body Clinique CHIRURGIE ESTETICĂ www.artbodyclinique.ro
Arad
0357 423 990
0722 306 396

Mărirea sânilor cu proteze de silicon
Lifting-ul (ridicarea) şi micşorarea sânilor
Lipoaspiraţie, abdominoplastie
Lifting facial, corecţia nasului
(H-811320)

COPIII VOŞTRI ÎN JA

Fotografiile celor mici, care abia au venit pe lume, pot să apară în paginile Jurnalului arădean, spre mândria şi bucuria întregii familii.
Din maternitate, de la botez, de acasă sau din parc, surprindeţi-i cu aparatul de fotografiat şi trimiteţi-ne fotografiile dumneavoastră, însoţite şi de câteva cuvinte, la adresa de e-mail: redactia.jurnalaradean@informmedia.ro, sau pe adresa redacţiei - Arad, str. Poetului, nr. 1C.

Sunt **Alexia** şi în luna lui mărţişor împlinesc un anişor.

Mă numesc **Matei** şi îmi place să mă joc cu trenuleţul.

Mă numesc **Ghiorghiu Flavia Alesia,** am 6 luni şi sunt bucuria părinţilor

Mă numesc **Jesika Maria ,** am 18 luni şi sunt bucuria şi fericirea părinţilor, bunicilor şi adorata naşilor.

Mă numesc **Patrik Şimăndan,** am un an şi jumătate şi îmi place să mă joc cu prietena mea Paula

Sunt **Emma** şi îmi prieşte şi frigul şi căldura, tot ce vreau e să fiu la joacă

Ovidiu Marian : Felix cumpără!

ARAD. Senatorul Ovidiu Marian susţine că preşedintele onorific al PC, Dan Voiculescu, are pregătite între 20 şi 50 de milioane de euro pentru a „cumpăra" parlamentari, în scopul de a forma grupuri parlamentare la Senat şi Camera Deputaţilor.

Ovidiu Marian afirmă că Voiculescu a lansat zvonul că Traian Băsescu va fi suspendat până pe 25 martie, deoarece în acea lună se va da verdictul final în dosarul său de colaborator al Securităţii, ceea ce va atrage după sine pierderea funcţiei de vicepreşedinte al Senatului. Recursul lui Dan Voiculescu la decizia CNSAS, conform căreia acesta ar fi făcut poliţie politică, a fost respins. Deasemenea, nu a fost admisă depoziţia fostului şef direct al lui Voiculescu, referitoare la faptul că a fost obligat de către Securitate să colaboreze, respectiv să întocmească rapoarte.

JA-S.T.

Ovidiu Marian FOTO:S.T.

REŢETA ZILEI

Rulouri de hering marinat

INGREDIENTE: 1 cutie hering marinat, 1 varză mică, 1-2 morcovi, 1 ardei verde, 1 ceapă roşie, sare, piper, 30 gr chimen, 3-4 linguriţe ulei, 2-3 linguriţe oţet, 1-2 foi de dafin. Pentru ornat: o salată verde.

MOD DE PREPARARE: Bucăţile de hering se scot din sosul marinat şi se lasă la scurs. Se toacă solzişori ceapa şi se condimentează cu sare, piper, apoi se stropeşte cu oţetul şi uleiul de măsline. Se acoperă cu o folie şi se lasă la marinat. Morcovii, ardeiul, se curăţă şi se spală, apoi se rad pe răzătoarea mare. Se toacă varza mărunt şi se amestecă cu restul de legume şi sosul. Se adaugă chimenul şi foile de dafin mărunţite. Fâşiile de hering se întind pe un platou şi se umplu cu salată de varză. Se rulează uşor şi se prind cu scobitori. Se servesc de pe pat de salată verde. **Poftă bună!**

Pentru mai multe REŢETE intră pe **www.culinar.ro**

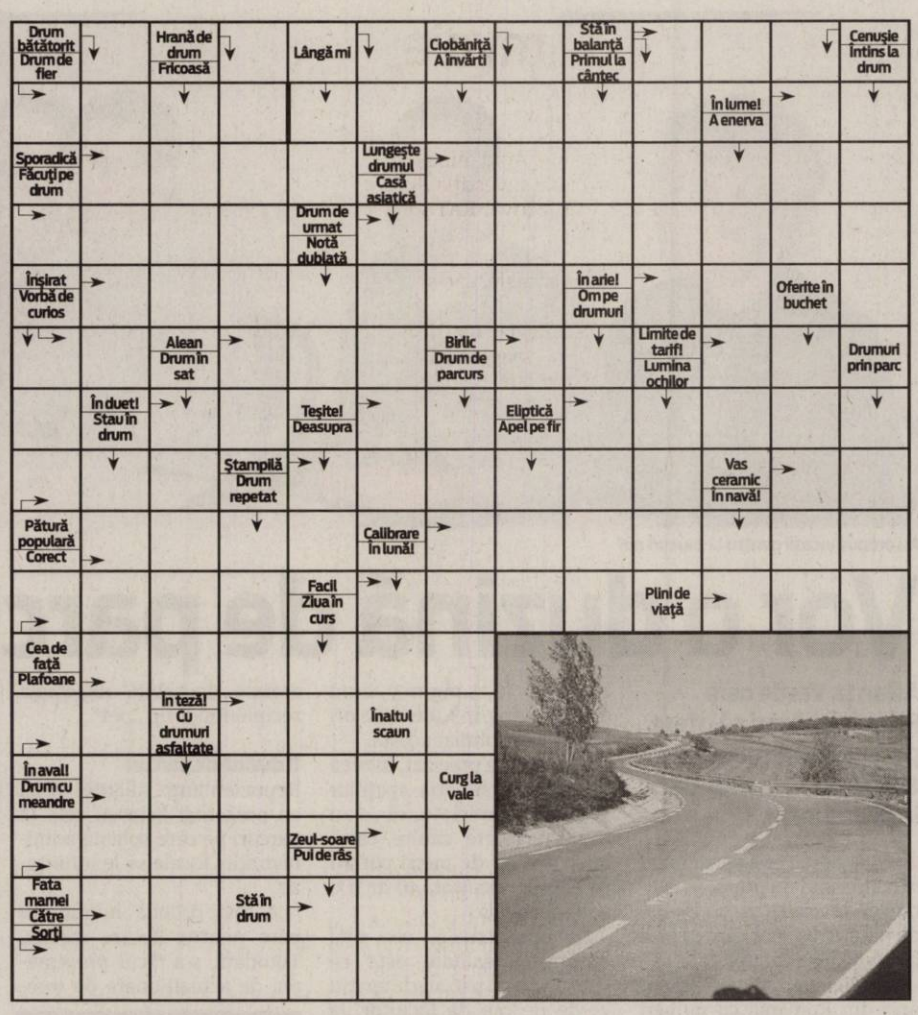

CITIRE APOMETRE

Miercuri 23 februarie 2011. Blocuri D. Bolintineanu, C. Davilla, A. Russo, T. Moşoiu, S. Drăgoi, I. Suciu, Praporgescu, Malul Mureşului, N. Grigorescu, blocuri calea Aurel Vlaicu „I", „U", „Y", colonia Fraţii Neumann, Orăştie, Slănic, Haţeg, blocuri Faleza Sud, Războieni, Răzvan, Boemiei, Vidra, I. Slavici, Porumbului, Orient, Grădina Poştei, Satelit, Salcâmului, T. Ciparu, Privighetorii, Castor, Pelicanului, Rândunicii, Vezuviu, D. Zamfirescu, I. Minulescu, Romaniţei, Păpădiei, Vărădiei, Şoimului, Diamant, Cristal, Turturicii, Porumbiţei, Abatorului, Latină, Biruinţei, Venus, I. Raţiu, A. Karoly, Pădurii, Griviţei fără soţ, Griviţei cu soţ, Mărului, Zorilor, Clujului fără soţ, Badea Cârţan, I. Cardoş, Trandafirilor, N. Alexici, Cuza Vodă, Ialomiţei, Spătarul Borcea, Reşiţei, malul Mureşului, Ghe. Barițiu, L. Szantay, Meţianu, Românului, p-ţa Catedralei, Academia Teologică, E. Gojdu, Tribunul Buteanu, A. Gavra, S. Tekelia, Preparandiei, Florilor, p-ţa H. Domokoş, Dornei, M. Scaevola, M. Eminescu, Transilvaniei, Ghe. Şincai, Sinaia, Episcopiei, V. Alecssandri, I. Chendi, Voltaire, L. Blaga, I. Georgescu, Desseanu, Mărăşeşti, Partizanilor, Gelu, Pescarilor, Cehov.

SOLUŢIA INTEGRAMEI LA NR PRECEDENT

M – C – BIS – B – S – POSACI – MURATI – RARA – MORAL – V – BORS – MAC – GACI – CITRIC – IAURT – CAT – VERDE – NU – NIL – ZIARE – DO – GO – AU – SUTIT – T – SAMBA – NA – ERE – LIRA – LIA – GUST – E – CIUTA – UM – ETER – OA – AR – VACI – AT – RITURI – SEDATIV

CONCURSUL „CUVINTE NOROCOASE"

COMPLETEAZĂ INTEGRAMELE DIN PERIOADA 2-15 FEBRUARIE 2011 A.C. TRIMITE CELE 10 INTEGRAME (ÎNTR-UN SINGUR PLIC ŞI CU UN SINGUR TALON) PÂNĂ ÎN 22 FEBRUARIE 2011 LA SEDIUL REDACŢIEI NOASTRE, STR. POETULUI NR. 1 C SAU PE B-DUL REVOLUŢIEI NR. 81. POŢI CÂŞTIGA UN APARAT ELECTROCASNIC. EXTRAGEREA VA AVEA LOC ÎN 23 FEBRUARIE A.C.

ABONAT: ☐ DA ☐ NU

JURNAL ARĂDEAN

NUME: .....

ADRESĂ: .....

.....

TEL .....

E-MAIL: .....

Programe TV Marţi, 22 Februarie

TVR 1

07.00 Telejurnal matinal. Sport (criptat) Meteo (I)
08.00 Telejurnal matinal. Sport (criptat) Meteo (II)
09.00 Dovadă de iubire. (s.)
10.00 Ca la carte. (r.)
11.00 Pur şi simplu delicios. (reluare)
11.15 Spune-mi ce te doare. (reluare)
11.45 Bebe magia. (r.)
12.15 Poveşti cu lipici pentru cei mici. (s.)
12.30 Teleshopping
12.50 Legendele palatului: prinţul Jumong. (r.)
14.00 Telejurnal. Sport (criptat) Meteo
14.45 Istorii de buzunar. (r.)
14.50 Amintiri din istorie. (serial)
15.00 Teleshopping
15.30 Rom european. (r.)
16.00 Kronika. Emisiune în limba maghiară
17.00 Atunci şi acum
17.30 Curier TV. (r.)
18.00 Telejurnal Meteo
18.30 Legendele palatului: prinţul Jumong. (s.)
19.40 Sport

20.00 Telejurnal
20.40 Tema zilei. Meteo
21.05 Studio UEFA Champions League
21.40 Fotbal UEFA Champions League. Turul optimilor de finală (21.45)
23.45 Rezumatele zilei. UEFA Champions League
00.40 O lume perfectă. (romantic, SUA, 2003) Cu: Austin Nichols, Sam Doumit and Malin Akerman. Şase studenţi, proveniţi din medii diferite, se reunesc şi rămân împreună, până la sfârşitul anului şcolar, pentru a lucra la un proiect comun, realizarea unui concept de societate perfectă. Pentru că nu reuşesc să-şi concretizeze planul, ei decid ca, într-o singură, ultimă noapte, să realizeze întregul proiect.

PRO TV

07.00 Ştirile Pro Tv. Ce se întâmplă, doctore? Omul care aduce cartea
10.00 Serviţi, vă rog! (r.)
12.00 Tânăr şi neliniştit. (r.) Cu zeci de premii, cu actori ce îşi trăiesc viaţa pe platourile de filmare, identificându-se cu personajele, cu căsătorii, divorţuri ca-n filmele care se respectă, cu controverse ce-i uimesc chiar şi pe cei mai mari admiratori, serialul continuă să reprezinte un miracol, un univers care a cuprins şi a cucerit milioane de telespectatori.
13.00 Ştirile Pro Tv
14.00 Drumuri de fier., partea I (dramă, Canada, China, 2008) Cu: Peter O'Toole, Sam Neill, Tony Leung Ka Fai, Luke Macfarlane, Kenneth Mitchell, Ian Tracey
16.00 Tânăr şi neliniştit. (s.)
17.00 Ştirile Pro Tv
17.45 Happy Hour
19.00 Ştirile Pro Tv. Sport

20.30 Foc încrucişat. (acţiune, SUA, 1992) Regia. Dwight H. Little Cu: Brandon Lee, Nick Mancuso, Powers Boothe
22.15 Moştenirea. (s.) Sport
23.30 Ştirile Pro Tv
00.00 Flashpoint. (s.)
01.00 Foc încrucişat. (r.)
02.30 Ştirile Pro Tv. (r.)
04.00 Moştenirea. (r.)
05.00 România, te iubesc! (reluare)
06.00 Happy Hour. (r.) O oră de veselie cu muzică live, dans, poveşti de viaţă deosebite, interviuri cu cele mai mediatizate vedete ale momentului, informaţii în premieră, dar şi întâmplări impresionante care se vor petrece chiar în studio, sub ochii telespectatorilor, acestea sunt doar câteva dintre ingredientele "Happy Hour".

ANTENA 1

06.00 Observator. cu Mihaela Calin
08.00 Matinal: 'Neatza. cu Răzvan şi Dani
10.00 În gura presei. cu Mircea Badea
11.00 The Elf Who Didn't Believe. (familie, SUA 1997) Cu: Allen Garfield, Katheleen Doyle, Kim Delgado. Elmer este unul dintre spiriduşii lui Moş Crăciun care, dintr-o dată, nu mai crede în Crăciun. El pleacă de la Polul Nord şi se instalează într-un orfelinat, unde încearcă să convingă un cuplu de tineri drăguţi să-l adopte. Fii şi tu alături de Elmer în încercarea lui de a deveni un băieţel normal!
13.00 Observator
14.00 Familia Bundy. (s.)
14.30 Să te prezint părinţilor. (r.)
16.00 Observator
17.00 Acces direct
19.00 Observator. cu Andreea Berecleanu Sport

20.20 Praf şi pulbere: Dreptate pe cont propriu. (acţiune, SUA 2007) Cu: Kevin Sorbo, Yvette Nipar, A. J. Buckley, Haley Ramm. Cei doi martori într-un proces împotriva unui dealer de droguri sunt ucişi. Acum doar mărturia agentului FBI Kate Jensen şi a altor trei colegi poliţişti este singura şansă să-i ţină pe criminali la închisoare. Noii martori sunt ţinuţi în siguranţă până la începerea procesului, dar locul este din nou invadat de gangsteri şi agenţii sunt împuşcaţi. Kate este singura care supravieţuieşte, dar viaţă ei este în continuare în mare pericol.
22.00 Narcisa sălbatică. (s.)
23.00 Observator. cu Andrei Zaharescu Sport Meteo

HBO

07.40 Numere fatale. SF, SUA, 2009. Cu: Nicolas Cage, Rose Byrne, Chandler Canterbury, Ben Mendelsohn, Lara Robinson
09.40 Un poliţist cu explozie întârziată 2 ½. Comedie, SUA, 1991. Cu: Leslie Nielsen, Priscilla Presley, George Kennedy, O.J. Simpson
11.05 Hannah Montana. Filmul. Comedie, SUA, 2009. Cu: Miley Cyrus, Billy Ray Cyrus, Emily Osment, Jason Earles
12.45 Da! Comedie, Germania, 2008. Cu: Pinar Erincin, Mickey Hardt
14.20 Vânător alb, inimă neagră. Aventuri, SUA, 1990. Cu: Clint Eastwood, Jeff Fahey
16.15 Kit Kittredge. O fetiţă americană. Dramă, SUA, 2008. Cu: Abigail Breslin, Julia Ormond
17.55 Şapte suflete. Dramă, SUA, 2008. Cu: Will Smith, Rosario Dawson

20.00 Despre bărbaţi şi nu numai... Comedie, SUA, 2009. Regia: Ken Kwapis. Cu: Ben Affleck, Jennifer Aniston, Drew Barrymore, Jennifer Connelly, Kevin Connolly
22.10 Fratele dispărut. Dramă, SUA, 2009. Regia: Jim Sheridan. Cu: Tobey Maguire, Jake Gyllenhaal, Natalie Portman, Sam Shepard, Bailee Madison
23.55 Adevărul gol-goluţ. Comedie, SUA, 2009. Cu: Katherine Heigl, Gerard Butler, Bree Turner, Eric Winter, Nick Searcy
01.35 Fata care s-a jucat cu focul. Thriller, Suedia, 2009. Cu: Michael Nyqvist, Sofia Ledarp, Lena Endre
03.45 Răzbunarea gemenilor 2. Acţiune, SUA, 2009. Cu: Sean Patrick Flanery, Norman Reedus

CULTURAL

09.55 Oameni mari la TVR **10.00** Români de top (r.) **11.00** Dragostea de bani (r.) **12.00** Jurnalul cultural (r.) **12.30** Ordinea cuvintelor (r.) **12.50** Moment art (r.) **13.00** Concertele TVR Cultural (r.) **14.00** Artdelenisme **14.30** Oamenii şi politica (Germania) **15.05** Literatura de azi (r.) **16.20** Capodopere din Galeria de Artă Modernă Românească **7.00** Profesioniştii… cu Eugenia Vodă (r.) **17.55** Oameni mari la TVR (r.) **18.00** Serate muzicale în Bucureşti **19.00** Oamenii şi politica (r.) **19.30** În spatele scenei **20.00** Aventurile lui Dan Cruickshank în arhitectură (Marea Britanie, 2008)

AXN

07.00 Îngerul întunecat I **08.00** Mesaje de dincolo III Dramă, SUA, 2007. **09.00** Lost – Naufragiaţii VI Dramă, SUA, 2010. **10.00** Stargate. Atlantis IV SF, SUA, 2007. **11.00** The Amazing Race Asia II **12.05** Mesaje de dincolo III **13.05** Îngerul întunecat I **14.05** Stargate. Atlantis IV **15.05** Lost – Naufragiaţii VI **16.05** The Amazing Race Asia II **17.10** Mesaje de dincolo III **18.05** Îngerul întunecat I **19.05** Stargate. Atlantis IV **20.05** CSI. New York - Criminaliştii VI **21.00** Avocaţi în Las Vegas I **21.44** Zoom **22.00** NCIS. Los Angeles I **22.41** Zoom

B1

07.30 DW (r) **08.00** Ministar best of **09.00** DW **10.00** DW **10.30** DW **11.00** DW **12.00** Lumea în 10.000 de minute best of **13.00** Vulcanul stins (r) **15.00** DW **15.30** 360° - best of **16.30** Iarba verde de acasă (r) **18.00** Documentar DW **18.30** Condamnaţii best of **19.30** Castelul condamnaţilor (dramă, 1969) Cu: Peter Paulhoffer, Victor Rebengiuc **21.30** Ilustrate cu flori de câmp (dramă, 1975) **23.30** 360° - best of (r) **00.30** Lumea în 10.000 de minute - best of (r) **01.30** Preluare Fashion TV

PRIMA TV

07.45 Intalnirea inimilor - telenovela, India (r.) **08.20** Sport cu Florentina **08.30** Sport, dieta si o vedeta (r.) **09.00** Cireasa de pe tort (r.) **10.30** Cararile inimii – drama, Germania 2004 (r.) **13.00** Povestirile ratoiului **14.00** Intalnirea inimilor - telenovela, India **15.00** Medium – serial drama, SUA (r.) **16.00** Ambitia fericirii – drama, Germania 2004 **17.30** Mondenii **18.00** Focus 18 **19.00** Focus Sport **19.15** Povestirile ratoiului **19.30** Iubiri secrete **20.30** Impas in doi **21.30** O noua sansa **22.15** Focus Monden **22.30** Trasnitii **23.15** Mondenii **00.00** Ancheta militara – serial, S.U.A.

PROCINEMA

08.45 Echipa de urgenţă (r.) **09.45** La Servici (r.) **10.45** Happy Hour **12.00** Teleshopping **12.15** La Servici (s.) **13.15** Teleshopping **13.30** Zoom in 10 **13.45** ProMotor (r.) **14.30** Monk (r.) **15.30** Zâmbete într-o pastilă (s.) **16.00** Descoperă România (r.) **16.30** Documentar. Din culisele Hollywood-ului (r.) **17.00** Prietenii tăi (r.) **18.00** Echipa de urgenţă (s.) **19.00** Monk (s.) **20.00** Dispăruţi fără urmă (s.) **21.00** Prietenii tăi (s.) **22.00** Talismanul viselor (thriller, SUA/Canada, 2003) Regia: Lawrence Kasdan Cu: Morgan Freeman

ANTENA 2

05.00 Criss Angel Mindfreak (serial, SUA) **06.00** Harta vieţii (r.) **08.30** Trăieste sănătos (r.) **10.00** Conferinta de presa (r.) **11.30** Rai da' buni (r.) **13.30** Agentul VIP (r.) **15.30** Trăieste sănătos **17.00** Harta vieţii **18.00** It's show time **19.00** Face 2 face cu Cosmina Păsărin **19.30** Răi da' buni **21.30** Agentul VIP **23.30** Nimic important! **00.30** It's show time (r.) **01.30** Crime Odioase (documentar SUA) **02.00** Disparitii misterioase (documentar SUA) **02.30** Nimic important! (r.) **03.30** Agentul VIP (r.)

ACASĂ

08.30 Esmeralda (r.) (s.) **10.00** Paradisul blestemat (r.) (s.) **11.30** Paradisul blestemat (s.) **12.45** O mare de pasiune (r.) (s.) **14.30** Iubire şi onoare (r.) (s.) **15.30** Clase 406 (s.) **16.25** Vremea de ACASĂ **16.30** Esmeralda (s.) **17.30** Poveştiri adevărate - emisiune cu poveşti reale despre viaţă, prezentată de Ioana Maria Moldovan **18.30** O mare de pasiune (s.) **19.30** Teresa (s.) **20.30** Iubire şi onoare (s.) **21.30** Căutând-o pe Elisa (s.) **22.30** Poveştiri de noapte - emisiune prezentată de Cabral şi Mircea Solcanu **23.30** Demon şi înger (s.) **00.30** Clase 406 (s.)

CINEMAX

07.00 Ariciul Dramă, Franţa, 2009. **08.40** Soţia călătorului în timp Romantic, SUA, 2009. Cu: Rachel McAdams, Eric Bana, Arliss Howard **10.30** Ce mai ştii de Dolly Bell? Dramă, Iugoslavia, 1981. Regia: Emir Kusturica. Cu: Slavko Stimac, Slobodan Aligrudic **12.20** Viaţa pe cont propriu **14.00** Cupa **15.35** 71 de fragmente dintr-o cronologie a unui incident **17.15** Sfârşitul jocului **19.05** Soţia călătorului în timp **21.00** Călătorie în India **23.40** Odată cu ploaia **01.35** Muntele blestemat **03.15** Mângâieri străine **05.00** Decameronul

DIVA

06.00 Fiicele lui McLeod VII **07.00** Fiicele lui McLeod VII **08.00** Amy. Serial de mare succes inspirat din viaţa mamei actriţei Amy Brenneman, care a lucrat în domeniul asistenţei sociale. **09.00** Crimele din Midsomer: Povestea a două sate **11.00** Amy **12.00** În mintea Ericăi I **13.00** Fetele Gilmore IV **14.00** În inima Californiei **16.00** Crimele din Midsomer: Păsări de pradă **18.00** Lege şi Ordine XI **19.00** În mintea Ericăi I **20.00** Fetele Gilmore IV **21.00** Fetele fac Legea **22.50** În aşteptarea unui miracol

ANTENA 3

10.00 Previziunile zilei cu Sabina Iosub **11.00** Se întâmplă în România cu Maria Coman **12.00** Ştiri **13.00** Se întâmplă în România cu Maria Coman **14.00** Ştiri **15.00** Esenţial cu Alina Petrescu **17.00** 100 min cu Alessandra Stoicescu **18.45** La ordinea zilei cu Dana Grecu şi Radu Tudor **20.00** Ştirea zilei cu Gabriela Vrânceanu Firea **21.00** Subiectiv cu Răzvan Dumitrescu **21.45** Sinteza zilei cu Mihai Gâdea **23.10** În gura presei cu Mircea Badea **00.00** Ştiri **00.45** La ordinea zilei (r.) Sunt dezbătute cele mai importante evenimente ale zilei

M1

06.50 Dimineaţa **10.00** Giro-rafarul albastru (rel) **10.55** Living **13.01** Ştiri **13.30** Express Carpatin **14.00** Trecătoarea **14.30** Srpski Ekran **15.00** Unser Bildschirm **15.30** Alma Mater **16.25** Baza de cunoştinţe **16.55** Vecinii (s.) **17.30** Ştiri **17.55** Poftiţi la un ceai! **18.45** India (s.) **19.35** Duelul (s.) **20.30** Ştiri **21.05** Dedicaţii **22.05** Seara **22.40** Jindabyne (dramă Australia) **24.40** Povestiri **01.10** Stiri

REDACŢIA NU ŞI ASUMĂ RESPONSABILITATEA PENTRU EVENTUALELE SCHIMBĂRI

DISCOVERY

10.00 Vânătorii de mituri **11.00** Meseriii murdare **12.00** O pradă mortală **13.00** Cum se fabrică? **14.00** Secundele dinaintea dezastrului **15.00** Top Gear **16.00** Mega constructori **17.00** Meseriii murdare **18.00** O pradă mortală **19.00** Cum se fabrică diverse lucruri? Această serie ne arată cum se fabrică cele mai obişnuite şi mai prozaice lucruri. **20.00** Tehnici esenţiale de supravieţuire **21.00** Top Gear **22.00** Supereroii lui Stan Lee **23.00** Corpul omenesc **01.00** Tehnici esenţiale de supravieţuire.

Astra va face tramvaie pentru Bucureşti

ARAD. Compania arădeană Astra Vagoane Arad va colabora cu Siemens pentru a oferit Bucureștiului un tramvai cu podea joasă complet coborâtă. Conform acordului-cadru dintre cele trei întreprinderi - Astra Vagoane Arad, Siemens și RATB, cele trei părți vor participa în cote egale pe o durată de zece ani, Astra Vagoane Arad fiind responsabilă cu investiția și tehnologia efectivă, RATB punând la dispoziție forța de muncă și spațiul în care vor fi produse tramvaiele, iar societatea Siemens fiind responsabilă cu strategia de dezvoltare know-how necesară realizării noului model de tramvai.

JA-A.P.

COMENTARIUL ZILEI

Simion Todoca

PDL şi UDMR suflă-n gulaş

Congresul UDMR, care se va desfăşura, sâmbătă și duminică, la Oradea, a devenit un eveniment de importanță epocală pentru Uniune, care se simte, pe dulcele plai mioritic, ca un adevărat buric al pământului. Din punct de vedere al PDL-ului, chiar așa și este, iar democrat liberalii se grăbesc să pupe botina miresei, joi, când se va semna protocolul PDL-UDMR-UNPR- minorități . De pe foaia de zestre se detașează Legea minorităților naționale, alcătuită exclusiv de către și pentru unguri, oferită la troc cu trecerea la transpunerea în realitate a viselor băsesciene. E drept, cum ar zice românul, nașul trebuie să încerce în prealabil mireasa, așa că, încă de ieri, Boc a cerut UDMR să anunțe că va susține asumarea răspunderii Guvernului pe Codul Muncii.

> Scăderea pragului electoral la 3%, una din condiţiile cerute de UDMR şi UNPR

De ce trebuie semnat acest protocol taman pe ultima sută înainte de congresul UDMR ? E simplu, Băsescu vrea să se asigure că, indiferent cine va câștiga șefia UDMR, coaliția de guvernământ va rezista, iar ungurii nu vor pune botul la moțiunea de cenzură sau la suspendarea președintelui. De fapt, nu doar PDL vrea să se asigure că ungurii vor rămâne la guvernare, ci chiar o parte dintre baronii UDMR vor să se asigure că viitorul președinte nu va putea să facă de capul lui, silindu-i să plece de la oala cu smântână. Dealtfel, au și spus că în cot îi doare dacă Băsescu vrea sau nu vrea să-l schimbe pe Boc sau să remanieze Guvernul, pentru că miniștrii lor sunt atât de supercalifragilistici încât nimeni nu îi va muta de pe locurile lor. Mai este încă un motiv pentru care protocolul se va semna înainte de congresul unguresc :chiar atunci se va găsi în România o delegație a Partidului Popular European, care, cică, vrea să discute cu Băse, Boc și ceilalți despre Schengen.Or, să nu uităm, UDMR este membru al Popularilor Europeni, carevasăzică face parte din familie și trebuie tratat ca atare de către Băse și Boc, mai ales că Ungaria deține președinția rotativă a UE. Și, doar așa, ca idee, de ce credeți că și-a amânat PDL Consiliul Național de Coordonare până după congresul UDMR-ului ? Dacă, ferească Ișten, UDMR s-ar răzgândi și nu ar mai asigura perpetuarea PDL la putere, nu s-ar schimba și politica internă a democrat liberalilor, amenințați cu trecerea în opoziție ?

simion.todoca@informmedia.ro

Îi dă papuci preşedintelui

Un pantofar arădean a confecţionat o pereche de papuci pentru preşedintele Traian Băsescu.

ARAD. Președintele țării va purta papuci confecționați la Arad. O pereche de pantofi negri, din piele, cu șireturi, despre care meșteșugarul garantează că sunt foarte comozi la purtat vor face parte din garderoba prezidențială și sunt... made in Arad. Meșterul pantofar, Ștefan Filipaș a lucrat o zi întreagă pentru ca papucii președintelui să fie demni de culoarele Cotroceniului. L-a și anunțat pe președinte prin e-mail despre intenție: „Având în vedere că este criză și cu toții o ducem rău, iar situația financiară nu este tocmai roză pentru nimeni, eu m-am gândit să vă ajut și să vă fac pe această cale o comandă specială de încălțăminte, ieșită din mâinile unui meșter cu adevărat priceput. Chiar dacă recunosc că nu v-am votat și nu vă prea iubesc, sunt mândru că sunt român și vreau să priviți gestul meu ca un act patriotic. De aceea, mi-ar face mare plăcere să vă văd purtând o încălțăminte Made in Romania și sper să-mi acceptați oferta. Va fi trimisă printr-un curier direct la Palatul Cotroceni", scrie în mesajul său.

Ștefan Filipaș și papucul prezidențial FOTO: FAN

Cum se naşte o idee

Potrivit declarațiilor meșterului, ideea de a confecționa papuci prezidențiali i-a venit în urma declarațiilor președintelui Băsescu care spunea la începutul lunii februarie, la postul public de radio că: „Trebuie să recunoaștem că medicii sunt foarte prost plătiți, că profesorii sunt foarte prost plătiți, că funcționarii sunt foarte prost plătiți, că militarii sunt foarte prost plătiți, că președintele e foarte prost plătit. (...) Noi avem salariile pe cât produce țara, nu pe cât am avea nevoie. Și eu aș vrea să am un salariu mai mare de 1.100 de euro pe lună, mai ales că n-am voie niciodată să am un costum ros în coate, trebuie să am tot timpul o cămașă albă, o cravată, niște pantofi nescâlciați și, pentru asta, aș vrea să am un salariu mai mare. Sunt convins că și medicul ar vrea, dar asta produce România", spunea președintele. Drept urmare Filipaș a sărit în ajutorul șefului statului și îi oferă cadou o pereche de încălțăminte pe măsura 42, luată după ochi, dar un ochi de profesionist. **JA-M.A.**

RABLA LA PAPUCI

Anul trecut, același meșter a a inițiat Programul Rabla la pantofi, cu scopul de a-i ajuta pe cei care nu își permit să-și cumpere o pereche de încălțăminte nouă.

Lansare de carte, variantă maghiară

ARAD. În sala „Artă și multimedia" a Bibliotecii Județene „A.D. Xenopol" va avea loc marți, 22 februarie, ora 17, lansarea cărții scriitorului și publicistului Emil Șimăndan, „Oglinzi și memorie" în limba maghiară „Tukrok es emlekezetek", traducerea fiind realizată de Sabina Perle. La lansare participă și membrii cenaclului „Toth Arpad".

JA-V.F.

Emil Șimăndan, tradus în maghiară FOTO:FAN

Semnături pentru liniile 8 şi 17

ARAD. Liberalii arădeni critică modul în care se desfășoară circulația cu tramvaiul în municipiu, mai ales ca urmare a desființării unor linii. În acest sens, președintele organizației municipale PNL Arad, Florin Galiș, declară că organizația pe care o conduce va demara strângerea de semnături de la cetățeni, pentru reintroducerea liniilor 8 și 17, în sprijinul unui proiect de hotărâre, care va fi promovat prin intermediul consilierului Tiberiu Dekany.

După o adresă a Primăriei Ghioroc și un proiect de hotărâre asumat de viceprimarul Levente Bognar și de consilierul local PDL, Gheorghe Schill, au fost reintroduse câteva curse ale liniilor de tramvai 10 și 12, între Piața Romană și Vladimirescu, respectiv Ghioroc. Galiș speră că precedentul, benefic pentru cei din Ghioroc și Vladimirescu, va ajuta la luarea unei decizii care să vină și în sprijinul micălăcenilor.

Galiș cere implementarea ideilor nemților FOTO:S.T.

„În numele unei eficientizări a sistemului de transport în comun cu tramvaiele, administrația a renunțat la unele trasee pentru a face economie, provocând disconfort arădenilor. Deși primarul Gheorghe Falcă susține că o prioritate a administrației pe care o conduce este dezvoltarea sistemului de transport în comun cu tramvaiele, Primăria nu face nici cel mai mic efort pentru a-i atrage pe arădeni să folosească tramvaiul în detrimentul mașinii personale. Unele linii s-au desființat, tramvaiele s-au rărit, stau câte două minute la fiecare semafor și vin la 15 minute unul după altul, iar în sistemul de procurare al biletelor este pur și simplu haos. Toate aceste elemente fac din transportul în comun un sistem neprietenos, respins din păcate de mulți arădeni", a declarat Florin Galiș, care așteaptă ca măcar unele dintre ideile cuprinse în studiul de trafic făcut de nemți să fie puse în aplicare. **JA-S.T.**

„Noi suntem responsabili de situaţie"

ARAD. Am primit la redacție un comunicat din partea Școlii Generale nr.5 prin care colectivul de cadre didactice dorește să facă anumite precizări legate de una din afirmațiile apărute în articolul „Ministerul descinde în școală". Fraza la care se face referire este:„Conducerea școlii, cu acordul întregului colectiv, a refuzat să renunțe la aceste drepturi salariale... " Iată precizările: „Primul aspect pe care ținem să-l precizăm este acesta:

Noi, colectivul didactic al școlii NU cerem acordul conducerii pentru drepturile noastre salariale. Considerăm că cel care ne conduce, respectiv directorul, nu este în măsură a hotărî destinele noastre. Domnia sa este cel care îndrumă procesul instructiv-educativ, coordonează activitățiile organizate. Acest lucru am dori să-l facem cunoscut atât organelor care ne sunt superioare pe scara ierarhică precum și cititorilor „Jurnalului Arădean" și de ce nu, tuturor colegilor de breaslă. Deci nu conducerea școlii „a refuzat să renunțe la drepturile salariale", ci cadrele didactice, dovadă sunt tabelele nominale semnate de fiecare salariat în parte, care au fost anexate statelor de plată.

Apreciem gestul Ministerului Educației Cercetării Tineretului și Sportului de a trimite o echipă la fața locului pentru documentare, continuând să susținem că drepturile salariale au fost calculate corect.

În consecință, cei care ne responsabilizăm de toată situația creată, suntem noi, ÎNTREGUL COLECTIV AL ECO-ŞCOLII GENERALE NR. 5 ARAD".

Școala Generală nr.5 FOTO:JA

Fac controale la lemne

ARAD. Comisariatul Județeana pentru Protecția Consumatorului Arad a desfășurat o acțiune de verificare la nivelul județului Arad, a respectării prevederilor legale privind protecția consumatorilor la comercializarea combustibililor solizi (lemne de foc, brichete și peleți din rumeguș de lemn, cărbune și brichete de cărbune). „Au fost verificați 4 operatori economici fiind constatate următoarele deficiențe: neafișarea informațiilor obligatorii referitoare la esența lemnului (foioase tari, foioase moi, rășinoase); neinformarea consumatorilor asupra umidității lemnelor de foc comercializate; comercializarea de lemne de foc cu umiditatea lemnului peste umiditatea maxim admisă de 30%", a explicat comisar șef ec. Adina Sucigan. CJPC a aplicat două sancțiuni contravenționale în sumă de 13.000 lei și a fost oprită temporar de la comercializare cantitatea de 15.200 kg lemn de foc . **JA-A.P.**

Nereguli privind combustibilii solizi FOTO:FAN

JURNAL ARĂDEAN

Contracte semnate la Chişineu Criş pentru bloc

20 de locuitori ai oraşului Chişineu Criş au semnat contractele pentru apartamentele oferite de Primărie.

CHIŞINEU CRIŞ. Eveniment important pentru zeci de locuitori din Chişineu Criş şi pentru Primăria oraşului. Pe 17 februarie, în sala mică de şedinţe a Primăriei din Chişineu Criş, a avut loc festivitatea de semnare a contractelor cu beneficiarii apartamentelor construite prin programul ANL.

Primarul Gheorghe Burdan şi viceprimarul Dumitru Luşcă au predat celor 20 de beneficiari cheile de la apartamentele respective.

Din blocul cu 20 de apartamente, 14 sunt cu două camere, iar şase cu câte o cameră.

„S-au făcut eforturi susţinute pentru construirea acestui bloc. Trebuie să amintesc că sunt demersuri avansate şi pentru demararea construirii unui nou bloc, cu acelaşi număr de apartamente, care ar urma să fie amplasat lângă blocul existent", a precizat primarul de Chişineu Criş.

Gheorghe Burdan le-a mai adus încă o veste bună noilor locatari ai blocului ANL: faptul că imediat ce vremea o va permite, Primăria Arad va demara lucrările de construire şi amenajare a trotuarelor, a unui loc de joacă pentru copii şi branşarea la conducta de gaz. Celelalte utilităţi (apă, canal, curent electric) sunt deja funcţionale.

JA - A.B.D.

Primarul Ioan Crişan păşind mulţumit pe una dintre străzile proaspăt asfaltate din Mândruloc FOTO: JA

Strategie la Vladimirescu

Tur de forţă într-o comună care se dezvoltă: străzi asfaltate, grădiniţe noi, primărie modernizată.

VLADIMIRESCU. Mână de gospodar la Vladimirescu. Şi multă pasiune. Primarul Ioan Crişan povesteşte cu pasiune cum se modernizează comunitatea aflată la doi paşi de Arad: cum se dezvoltă infrastructura, cum a apărut în câţiva ani un cartier nou, acolo unde era păşune, cum s-au renovat grădiniţele şi şcolile. Dezvoltarea comunei se bazează pe hărnicia oamenilor, spune primarul Crişan, dar viziunea administraţiei locale face ca lucrurile să se mişte repede şi bine.

Prima, Primăria

Cum orice gospodar bun se cunoaşte după propria curte, Primăria Vladimirescu este în curs de modernizare. Cu aproape şapte miliarde de lei vechi, centrul administrativ primeşte un aspect modern, devine un spaţiu funcţional. „Este important ca oamenii să vină cu plăcere la Primărie, să îşi poată rezolva repede problemele", detaliază primarul.

Birourile cele mai solicitate - urbanism, contabilitate - vor primi, ca atare, o atenţie specială. Se va amenaja şi un birou pentru evidenţa populaţiei, pentru ca oamenii din Vladimirescu să nu mai bată drumul până la Arad, pentru documentele de identitate.

Nici sănătatea cetăţenilor nu a fost uitată: se desfăşoară tratative cu SMURD, pentru ca serviciul să funcţioneze şi la Vladimirescu.

Despre asfalt

„În centrul vechi din Vladimirescu o singură stradă nu este asfaltată, cu acces la apă, gaz şi canalizare. În trei ani, putem reabilita străzile din toată comuna. Nu ne grăbim cu asfaltul, pentru că înainte trebuie să introducem canalizarea. Anul trecut am asfaltat străzi din Vladimirescu, Mândruloc, Cicir, dar şi din cartierul nou de case. În cartierul nou, nimeni nu trebuie să meargă mai mult de 300 de metri pe drum neasfaltat. Lucrările vor continua anul acesta, pentru că avem 16 miliarde de lei vechi din excedentul trecut. Sperăm că vom primi şi ceva din cele patru miliarde de euro care vor fi destinate administraţiilor locale, deşi nu dorm cu poza doamnei Elena Udrea sub pernă", spune Ioan Crişan.

Centurile comunei

Vladimirescu visează frumos. Pe termen lung, se fac eforturi ca porţiunea de pe DN 7, care trece prin mijlocul localităţii să devină practic un drum intern, fără trafic intens. Astfel, o centură de ocolire a localităţii ar urma să plece de la Gara Gologovăţ şi să treacă prin Combinatul Chimic. Au avut, deja, loc tratative cu proprietarii de terenuri din zonă, s-au făcut schimburi astfel încât drumul să devină în prima fază comunal, apoi judeţean. O altă centură va lega, în viitor, Vladimirescu de autostrada Nădlac - Timişoara.

Grădiniţa

La Vladimirescu se acordă o atenţie specială copiilor. Anul trecut a fost finalizată grădiniţa din Vladimirescu, un spaţiu în care copiii au condiţii extraordinare. Este în curs de finalizare grădiniţa din Mândruloc, în incinta şcolii. „Grădiniţa funcţiona într-un spaţiu închiriat, în care nu puteam să facem investiţii. Am pus doar geamuri termopan, pentru că nu puteam să lăsăm copiii în frig. De anul acesta, cei mici vor beneficia de cele mai bune condiţii", spune primarul. Toate unităţile de învăţământ din comună au sistem de încălzire pe gaz.

> Dezvoltarea comunei se bazează pe hărnicia oamenilor şi viziunea administraţiei
> **IOAN CRIŞAN**

Vor centru cultural

Ioan Crişan susţine că a acordat o atenţie deosebită şi posibilităţilor de petrecere a timpului liber. S-au făcut reparaţii capitale la Căminele culturale din Horia şi Mândruloc, iar anul acesta va fi reabilitat căminul din Vladimirescu. Aici tinerii vor avea la dispoziţie o sală care poate primi în condiţii foarte bune 200-300 de persoane, pentru nunţi, botezuri sau alte evenimente.

Un proiect interesant este legat de înfiinţarea unui centru cultural, unde copiii vor putea lua lecţii de pictură sau muzică. Proiectul va fi realizat fie din fonduri proprii, fie în colaborare cu o fundaţie din Suedia, cu care există discuţii în acest sens.

JA - A.D.

→ JOS BIROCRAŢIA!

Nu totul e simplu. Primarul Ioan Crişan are de purtat o luptă cu birocraţia, pentru a putea valorifica pădurea şi malul Mureşului, ca spaţiu de agrement. În acest moment, după inundaţiile din anii trecuţi din Moldova, nu se eliberează autorizaţii de construire în zone inundabile. „Nu se ţine cont de specificul zonelor. Noi vom da autorizaţii celor care vor să construiască unele cabane din lemn, pe piloni. Investitorii îşi vor asuma riscul de a nu fi despăgubiţi, în caz de inundaţii" a precizat Ioan Crişan.

Cetăţeni supăraţi de fluctuaţiile de tensiune la curent FOTO: DORIN OCNERIU

Curentul electric, o mare problemă în Lipova

LIPOVA. Cetăţenii oraşului sunt disperaţi de faptul că se întrerupe în mod frecvent curentul electric de mai multe ori pe zi, pentru timp scurt. „Am dus de două ori la reparat televizorul din cauza întreruperilor de curent", ne spune Nistor Nastasă, pensionar, iar Ştefan Burlacu adaugă: „Aparatura electrocasnică din casă se poate strica oricând din cauza fluctuaţiilor de tensiune. Am sesizat de mai multe ori angajaţii ENEL de această situaţie, dar nu s-a rezolvat". **JA-D.O.**

Primul volum la Cenaclul pecican

PECICA. Sala Mare a Casei de Cultură din Pecica a găzduit, recent, lansarea unui volum de poezie scris de pecicani, pentru pecicani şi nu numai.

Membrii Cenaclului „Lucian Emandi" au avut bucuria de a veni în faţa publicului iubitor de poezie şi eseu cu primul lor volum, lansat cu ocazia unei duble aniversări: în 15 februarie poetul pecican ales mentorul cenaclului ar fi împlinit 91 de ani, iar acum un an cei cinci membri-fondatori s-au adunat în şedinţa de constituire.

„Tainele inimii" FOTO: FAN

Volumul, apărut în condiţii grafice foarte bune, pe o hârtie de calitate, a fost prezentat de prof. univ. dr. Lizica Mihuţ, rectorul Universităţii „Aurel Vlaicu" din Arad.

Util comunei FOTO: FAN

Buldoexcavator pentru Conop

CONOP. Primăria comunei Conop este dispusă să ofere 275 de mii de lei pentru achiziţionarea unui buldoexcavator. Finanţarea este asigurată din fonduri bugetare. Utilajul urmează a fi folosit pentru desfăşurarea în bune condiţii a activităţilor specifice, precum săpături, încărcări, nivelări. Buldoexcavatorul trebuie să fie fabricat în 2010. **JA-D.D.**

Alegeri organizate la „Crucea Roşie"

CHIŞINEU CRIŞ. La Liceul Teoretic „Mihai Veliciu" a avut loc, recent, o activitatea de informare în cadrul subfilialei Crucea Roşie Chişineu Criş. Preşedinte prof. Amelia Palcu şi vicepreşedinte Csaki Georgeta au subliniat diversele acţiuni efectuate în cadul Organizaţiei în perioada 2007-2011. Dintre acestea, amintim concursul anual „Sanitarii pricepuţi", proiectele derulate în şcoală pe teme de educaţie sexuală, antidrog, igienă, prim ajutor, servicii voluntare în situaţii de urgenţă. Au fost realizate acte caritabile care au constat în colectarea de îmbrăcăminte, încălţăminte, alimente pentru ajutorarea sinistraţilor din Moldova, Nădab şi Sintea Mare.

La această activitate au fost invitaţi: Cuvineanu Iudita, preşedintele Filialei Judeţene de Crucea Roşie, şi vicepreşedintele Dan Paicu. Distinşii invitaţi au prezentat activitatea organizaţiei la nivel judeţean. Tot în cadrul acestei întâlniri au avut loc alegerile pentru noua conducere a Subfilialei Crucea Roşie Chişineu Criş. În urma acestor alegeri, preşedintele subfilialei Crucea Roşie Chişineu Criş este Tripa Simona Aurica, iar cei doi vicepreşedinţi sunt doamnele Amelia Palcu şi Csaki Georgeta. **JA-R.V.**

Bilanţ la subfiliala din Chişineu Criş FOTO: FAN

Admirând fotografiile din expoziţie FOTO: DORIN OCNERIU

Fotografii ale iernii

LIPOVA. Până în 15 martie, iubitorii de frumos pot admira la Muzeul Orăşenesc o interesantă expoziţie fotografică intitulată „Peisaje de iarnă". Fotografiile surprind ipostaze inedite ale anotimpului hibernal de pe frumoasa Vale a Mureşului, imortalizate de tinerii care deprind arta fotografiei la Cercul Elevilor şi Copiilor din Lipova sub îndrumarea maestrului Costică Paulescu. **JA-D.O.**

Şi-a împuşcat şapte colegi

BAKU. Un soldat azer şi-a ucis cu o armă de foc şapte colegi, la o bază militară din această fostă republică sovietică, potrivit unui comunicat comun publicat luni de Ministerul Apărării şi Parchetul militar. O anchetă este în curs de desfăşurare, subliniază comunicatul, care nu menţionează motivele acestei drame şi nici identitatea autorului crimelor.

Potrivit agenţiei de presă Turan, faptele au fost comise la o bază militară din regiunea Goigol, din vestul ţării.

Schimburi de focuri în cadrul armatei azere au izbucnit de mai multe ori în decursul timpului. În ianuarie 2010, doi militari azeri au împuşcat mortal patru membri ai unităţii lor militare, înainte de a se sinucide. **Sursa Mediafax**

PROTEST

Un thailandez, membru al grupării Cămăşile roşii, protestează într-un mod inedit împotriva Guvernului. Protestatarul poartă lanţuri de închisoare şi este pictat ca o fantomă FOTO: EPA

Cetăţenii UE, evacuaţi din Libia

BRUXELLES. UE intenţionează să îşi evacueze cetăţenii din Libia şi în special din oraşul Benghazi, bastion al opozanţilor, situat la 1.000 de kilometri de Tripoli, a anunţat luni ministrul spaniol de Externe, Trinidad Jimenez. „Suntem extrem de preocupaţi, coordonăm evacuarea eventualilor cetăţeni ai UE din Libia, în special din Benghazi", a declarat ea presei după o reuniune cu omologii săi europeni la Bruxelles.

Duminică, UE i-a cerut colonelului Muammar Kadhafi să răspundă aspiraţiilor „legitime" ale poporului său şi să înceteze reprimarea sângeroasă a manifestaţiilor, în pofida ameninţărilor Libiei de a înceta cooperarea cu Europa în privinţa combaterii imigraţiei ilegale. **Sursa: Mediafax**

Legea contractelor de muncă, în vigoare

BUCUREŞTI. Premierul Emil Boc a declarat, luni, că Legea contractelor colective de muncă nu este abrogată prin noul Cod al Muncii. Premierul a spus că a acceptat propunerea UNPR în privinţa contractelor colective de muncă, astfel încât acestea să fie reglementate prin lege specială.

„Asta înseamnă că legea contractelor colective de muncă rămâne în vigoare, nu este abrogată prin Codul Muncii, problema contractelor de muncă urmând să fie reglementată prin lege specială", a explicat Emil Boc.Premierul Emil Boc a anunţat, luni, că liderii coaliţiei de guvernare propun asumarea răspunderii Guvernului în Parlament pe Codul Muncii, precizând că în perioada următoare vor avea loc consultări şi cu grupurile parlamentare.Ultima formă a proiectului Codului Muncii, relevă că toate prevederile referitoare la contractul colectiv de muncă unic la nivel naţional sunt abrogate. Perioada de probă va fi de maxim 90 de zile calendaristice, atât pentru funcţiile de execuţie cât şi pentru cele de conducere, iar pentru acelaşi post un angajator poate avea în probă mai multe persoane, dar, cumulat, nu mai mult de un an.

Emil Boc FOTO:FAN

Sindicatele nu sunt de acord cu scoaterea contractelor colective de muncă din viitorul Cod al Muncii, susţinând că în acest fel regulile minimale ca timpul de lucru, condiţiile de lucru, salariul minim, trecerea la coeficienţii de ierarhizare care să departajeze lucrătorii vor dispărea. **Sursa: Mediafax**

Demisie în semn de protest

CAIRO. Ambasadorul Libiei în India a anunţat luni pentru BBC că a demisionat în semn de protest faţă de reprimarea violentă de către regim a manifestaţiilor din ţara sa, relatează AFP.

Diplomatul Ali Al-Issawi „şi-a prezentat demisia în cadrul unui interviu pentru BBC pentru a protesta faţă de recursul la violenţă împotriva cetăţenilor săi", a anunţat BBC pe site-ul său în limba arabă.

Al-Issawi a acuzat, de asemenea, regimul lui Muammar Kadhafi că „recurge la mercenari străini împotriva libienilor", potrivit aceleiaşi surse.

Cu puţin timp înainte, un diplomat libian aflat la post în China şi-a anunţat demisia şi le-a cerut tuturor membrilor personalului diplomatic să facă acelaşi lucru, potrivit televiziunii prin satelit Al-Jazeera.

Proteste violente FOTO:EPA

Diplomatul Hussein Sadiq al Musrati şi-a exprimat speranţa într-o intervenţie a armatei, afirmând că este posibil ca liderul libian, Muammar Kadhafi, să fi „părăsit Libia".

Contactată luni dimineaţa, ambasada Libiei la Beijing nu a putut răspunde întrebărilor AFP.

Duminică, reprezentantul permanent al Libiei la Liga Arabă, Abdel Moneim al-Honi, le-a spus jurnaliştilor că demisionează din funcţie pentru a se alătura „revoluţiei" şi a protesta faţă de „violenţa împotriva manifestanţilor" în ţara sa. **Sursa:Mediafax**

Serviciu pentru informaţii externe

TOKYO. Japonia este în curs de a-şi înfiinţa primul serviciu de informaţii externe, după modelul american al CIA sau cel britanic al MI6, potrivit unei note diplomatice americane obţinute de WikiLeaks şi publicate luni de un ziar australian.

Acest nou serviciu este destinat în primul rând strângerii de informaţii privind China şi Coreea de Nord şi prevenirii atacurilor teroriste.Serviciul a fost plasat sub autoritatea agenţiei de informaţii japoneze CIRO (Biroul de cercetare şi informaţii al Guvernului), numită Naicho în japoneză şi subordonată direct premierului, a precizat cotidianul. **Sursa:Mediafax**

53 de frontierişti au fost duşi la audieri

Majoritatea poliţiştilor de frontieră au fost ridicaţi de anchetatori de la locuinţele lor.

VASLUI. Un număr de 53 de poliţişti de frontieră de la Albiţa, între care şeful sectorului Albiţa al Poliţiei de Frontieră, au fost ridicaţi de anchetatori în urma percheziţiilor şi descinderilor care au avut loc, luni dimineaţă, în vamă şi la locuinţele acestora, afirmă surse judiciare. Aceştia au fost ridicaţi fie de la locuinţele lor, fie direct din vamă, fiind duşi la Bucureşti pentru audieri. Potrivit aceloraşi surse, în urma descinderilor şi percheziţiilor de la Vama Albiţa nu a fost ridicat niciun vameş. Informaţia a fost confirmată de purtătorul de cuvânt al Direcţiei Vamale Iaşi, Liana Barbu.

Vama Albiţa FOTO:FAN

Luaţi de acasă

Majoritatea poliţiştilor de frontieră au fost ridicaţi de anchetatori de la locuinţele lor din municipiul Huşi, aflat la aproximativ 15 kilometri de punctul de trecere a fontierei, dar şi din comunele apropiate, şi sunt aduşi la Bucureşti cu dube ale Jandarmeriei, precum şi cu un microbuz al DGA. Activitatea în Punctul de Trecere a Frontierei Albiţa, judeţul Vaslui, a fost blocată, luni dimineaţă, la ora 6.00, în urma unor percheziţii şi descinderi de care sunt vizaţi vameşi şi poliţişti de frontieră suspectaţi de luare de mită şi trafic de ţigări. La ora 8.00, a fost reluat traficul la intrarea în ţară, din Republica Moldova, după care a fost reluată circulaţia şi pe sensul de ieşire din ţară, dar doar pentru autoturisme.

La Punctul de Trecere a Frontierei (PTF) Albiţa lucrează 114 persoane, din care 87 sunt vameşi. Direcţia Generală Anticorupţie şi Direcţia Naţională Anticorupţie fac cercetări cu privire la implicarea unor vameşi şi poliţişti de frontieră în fapte de corupţie, iar de la începutul lunii februarie au fost arestaţi 59 de angajaţi ai PTF Siret (Suceava), iar alte 90 de persoane sunt încarcerate în cadrul anchetei privind punctele Naidăş (Caraş Severin), Foeni şi Moraviţa (Timiş). **Sursa: Mediafax**

Birouri pentru cetăţenie

TÂRGU MUREŞ. PCM Mureş a deschis, luni, „Birouri pentru Cetăţenie" la Târgu Mureş şi Sighişoara, în cadrul cărora se vor oferi servicii de consiliere pentru obţinerea cetăţeniei ungare, astfel de birouri urmând să fie deschise, în această săptămână, şi la Fântânele şi Sovata. Acţiunea Partidului Civic Maghiar (PCM) vine după ce „Centrele pentru Democraţie" ale Consiliului Naţional al Maghiarilor din Transilvania (CNMT), cu acelaşi rol, inaugurate la începutul anului, în Mureş, au fost accesate deja de mii de persoane.Purtătorul de cuvânt al PCM Mureş, Olvedi Zsolt, a declarat, luni, corespondentului MEDIAFAX că „Birourile pentru Cetăţenie" deschise la Târgu Mureş, la sediul filialei partidului, şi la Sighişoara, în curtea fostei case de pionieri, vor fi urmate, în cursul săptămânii, de alte două. Astfel, un „Birou pentru Cetăţenie" va fi inaugurat, miercuri, la Fântânele, în sediul Casei de Cultură, iar vineri unul la Sovata, ultimul urmând a se deschide în colaborare cu CNMT, la Centrul Educaţional „Teleki".

„Vrem să ajutăm în plus cetăţenii, pentru redobândirea cetăţeniei. Avem personal pregătit la toate aceste birouri", a declarat Olvedi. **Sursa: Mediafax**

SOLIDARITATE

Protestatari sud-coreeni participă la un miting pentru a sprijini libertatea şi pacea în Orientul Mijlociu. Ei condamnă mişcările sângeroase din ţările respective, mai exact recurgerea la forţa stradală şi brutalitatea autorităţilor. FOTO: EPA

JURNAL ARĂDEAN

Mare publicitate: zilnic de la 08.00 - 17.00
Telefon: 0257/280904 (interior 8488)

Mica publicitate: zilnic de la 08.00 - 18,00
Telefon: 0257/210775

Anunţurile de mica publicitate (pentru a doua zi) se primesc până la ora 15.00 la ambele sedii, cu excepţia anunţurilor de **deces,** care se primesc până la ora **18.00,** la sediul din Bd. Revoluţiei nr. 81.

Copii de 9 ani au fost găsiţi în discoteci

PECICA. Doi minori de 9 ani, daţi dispăruţi de la domiciliu, au fost găsiţi de poliţişti într-o discotecă. „În cadrul unei acţiuni în discotecile şi cluburile din oraş, poliţiştii din Pecica şi de la Investigaţii Criminale, i-au depistat pe Gheorghe V. şi Lidia C., ambii de 9 ani, care figurau urmăriţi pentru dispariţie de la domiciliu", au declarat reprezentanţii IPJ Arad. **JA – I.C.**

Găsiţi de poliţişti FOTO: FAN

25

de permise şi 28 de certificate de înmatriculare au fost reţinute de poliţişti. Agenţii de circulaţie au mai dat 195 de puncte de penalizare şi 250 de amenzi, în valoare de 52.800 de lei. Agenţii de ordine publică au intervenit pentru aplanarea a 14 conflicte. Ei au mai controlat 10 sisteme de pază şi au aplicat 35 de sancţiuni în valoare de 34.500 de lei. **JA – I.C.**

A furat motoare electrice de zeci de mii de lei

LIPOVA. Un tânăr din Lipova a furat mai multe motoare electrice dintr-o societate comercială din localitate. Prejudiciul cauzat se ridică la 7.500 de lei. Poliţiştii spun că în noaptea de 13 spre 14 februarie, Ilie D., de 21 de ani, a sustras din incinta unei firme patru motoare electrice. Oamenii legii mai spun că „cercetările continuă în vederea stabilirii întregii activităţi infracţionale a suspectului." **JA -I.C.**

Au furat din magazine FOTO: FAN

Prinşi la furat din diverse magazine

ARAD. Poliţiştii secţiei nr.1 şi 2 cercetează trei persoane prinse în flagrant furând din magazine. Astfel, cei de la secţia 1 Poliţie o cercetează pe Elisabeta O., de 62 de ani, din Arad, după ce a furat mai multe produse alimentare dintr-un magazin. Poliţiştii secţiei 2 au prins şi ei în flagrant o femeie de 31 de ani şi un tânăr de 26 de ani, în timp ce furau produse cosmetice. Toţi sunt cercetaţi pentru furt calificat. **JA -I.C.**

Patru maşini de lux furate, recent, găsite la second-hand, de poliţişti

Două BMW-uri, un Mercedes şi un Volvo, furate din Italia, Arad şi Lipova au ajuns la second-hand.

ARAD. Patru autoturisme de lux, două marca BMW, un Mercedes şi un Volvo, care figurau ca fiind furate din Italia, respectiv Arad şi Lipova, au fost descoperite în ultimele zile, de poliţiştii din cadrul Serviciului de Investigaţii Criminale.

„Poliţişti ai Serviciului de Investigaţii Criminale Arad au depistat patru autovehicule de lux, care figurau ca sustrase din municipiul Arad şi oraşul Lipova, respectiv Italia", au declarat reprezentanţii IPJ Arad. Aceştia au mai spus că maşinile au fost găsite la firme din Arad care se ocupau cu comercializarea de autoturisme second hand. Una dintre maşinile de lux a fost găsită la domiciliul unui bărbat din Vladimirescu. De altfel, poliţiştii efectuează cercetări în continuare pentru a stabili cum au fost furate autoturismele de lux, de către cine, dar şi cum acestea au ajuns în curtea unui localnic din Vladimirescu sau să fie scoase la vânzare de către firme specializate. **JA – I.C.**

Poliţiştii continuă cercetările în acest caz FOTO:FAN

DEMONTATE

Valoarea maşinilor nu a putut fi stabilită deoarece, spun reprezentanţii IPJ Arad, cei pe mâna cărora au ajuns autoturismele de lux, au demontat o parte dintre piesele componente de pe acestea.

Peste 40 tone de porumb fără acte, confiscate

PECICA. Poliţiştii din Pecica au oprit ieri, pentru control, în trafic, un TIR în care se aflau peste 40 de tone de porumb boabe, în valoare de 38.500 de lei, pentru care şoferul nu a putut prezenta documente. „Ieri, poliţiştii de la Poliţia oraşului Pecica au desfăşurat o acţiune în timpul căreia au oprit pentru control, pe DN 7, un autocamion condus de Mihail S., de 51 de ani, din Ilfov, care transporta 40.400 de kg de porumb boabe", au declarat reprezentanţii IPJ Arad.

Conform acestora, în urma verificării actelor, conducătorul auto nu a putut prezenta documente justificative pentru marfa transportată. A fost sesizată, ca atare, Garda Financiară, care, pentru stabilirea unor măsuri de reglementare a pieţei pe filiera cerealelor şi a produselor procesate din cereale, a dispus confiscarea porumbului. **JA – I.C.**

Tonele de porumb, confiscate FOTO: FAN

Apa, mai scumpă cu 11%!

ARAD. Compania de Apă pregăteşte o nouă scumpire a preţurilor la apa potabilă şi a tarifelor la canalizare-epurare. De data aceasta este vorba despre ajustarea tarifelor cu indicele preţurilor de consum de 111,07%, până la nivelul lunii martie 2011. CJA a afişat deja la transparenţă proiectul prin care se prevede scumpirea acestor servicii. Proiectul va fi supus votului consilierilor judeţeni, însă, nu sunt şanse ca acesta să fie respins. Se va ajunge, astfel, la un preţ la apă, în majoritatea localităţilor din judeţ, de 3,23 lei metrul cub, şi la canalizare de 3,22 lei metrul cub. **JA – S.B.**

Apa va costa mai mult FOTO: FAN

Accidentată mortal de un tânăr de 24 de ani

ARAD. O femeie în vârstă de 66 de ani şi-a găsit sfârşitul ieri după-masa, în zona Aleii Saturn (cartierul Aurel Vlaicu). Din primele cercetări, poliţiştii spun că victima a fost lovită mortal de către şoferul unui microbuz cu numere de Ungaria. Conducătorul auto, în vârstă de 24 de ani, a dat cu spatele fără a se asigura, într-o parcare amenajată, când a acroşat-o pe femeie. Martorii au povestit că microbuzul nu avea viteză. **JA – I.C.**

Victima a decedat în urma accidentului FOTO: V.O.

Dosar penal din cauza unui set de... carioci

ARAD. Jandarmii arădeni au fost sesizaţi despre producerea a două furturi în zona Banu Mărăcine. Reprezentanţii unui supermarket situat în preajmă au solicitat jandarmii după ce au prins un bărbat şi o femeie furând produse din magazin. „O patrulă de jandarmerie a prins-o în flagrant pe Maria D., din Arad, care a sustras din supermarket două adaptoare pentru flacără la aragaz, un set cu carioci şi o revistă „Hannah Montana", pe care le-a ascuns în buzunare. Câteva ore mai târziu, jandarmii l-au mai prins în flagrant şi pe Nicolae S., care a furat din magazin trei plicuri cu praf de ciocolată şi două baterii alcaline pe care le-a ascuns în buzunare. Menţionez că produsele sustrase au fost restituite proprietarului, prejudiciul fiind recuperat integral", a declarat maiorul Florin Zapodean, purtător de cuvânt în cadrul Inspectoratului de Jandarmi Judeţean Arad. Cei doi sunt cercetaţi acum pentru furt calificat. **JA – I.C.**

Tone de fier la Gardă şi Poliţie

ARAD. Comisarii Gărzii Financiare Arad au oprit pentru control, la punctul de trecere a frontierei Nădlac, un ansamblu de transport cu numere de înmatriculare de Bulgaria, încărcat cu fier beton. Potrivit comisarilor GFA, conducătorii auto au prezentat documente ce relevau faptul că marfa provenea din Bulgaria şi ar fi trebuit să ajungă în Danemarca. „La intrarea în România, conducătorul mijlocului de transport a declarat comisarilor Gărzii Financiare Giurgiu că marfa transportată se va descărca la Bucureşti, de unde va fi preluată de un alt mijloc de transport cu care va pleca mai departe spre Danemarca. Astfel, s-a dispus însoţirea ansamblului de transport pe tot teritoriul naţional până la ieşirea din ţară prin P.C.T.F. Nădlac", a punctat Anton Pop.

Marfa a fost ridicată FOTO: FAN

Lipsă documente

După părăsirea teritoriului naţional, dar şi după schimbarea turelor de serviciu din P.C.T.F. Nădlac, ansamblul de transport a reintrat în România.

Comisarii au constatat că în lipsa unor documente care să însoţească transportul nu era justificată modificarea traseului.

Intervenţie IPJ

Ca atare, cantitatea de 22,16 tone fier beton a fost confiscată, lucru care „nu ar fi fost posibil fără sprijinul Serviciului de Intervenţie Rapidă din cadrul I.J.P. Arad". **JA-A.P.**

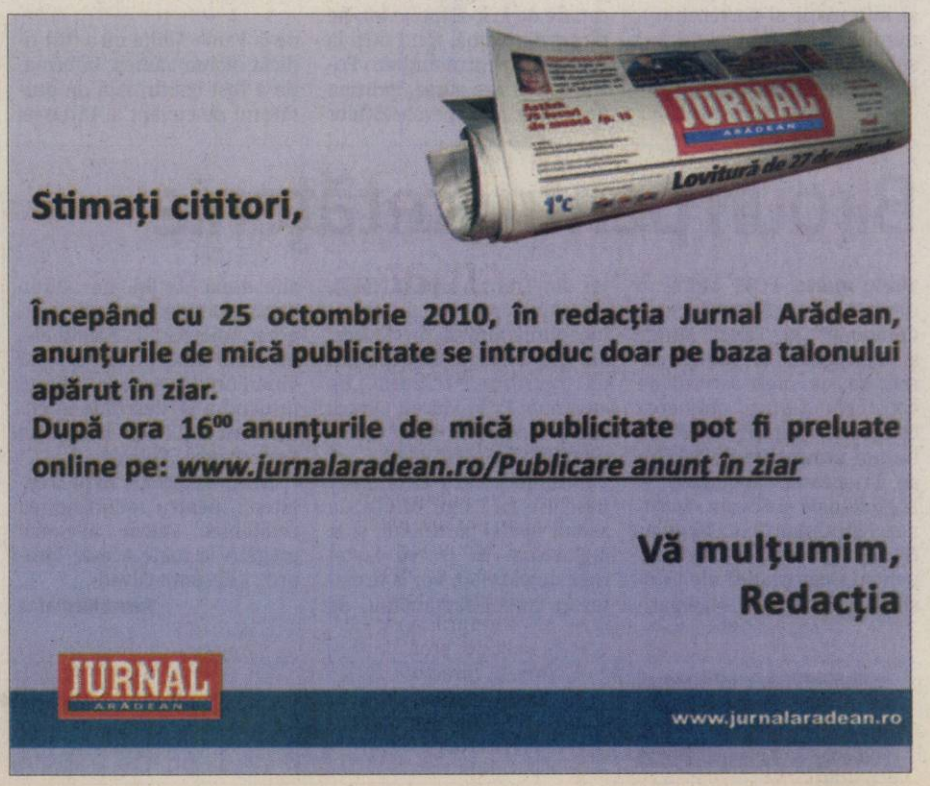

Sport

„Suntem în tratative avansate pentru cedarea unui procent din pachetul de acţiuni
Giovanni Catanzariti, preşedinte UTA

23

de grupări fotbalistice din fotbalul judeţean se pot bucura de cardurile eliberate de Asociaţia Judeţeană de Fotbal Arad, care vor înlocui învechitele legitimaţii. Cu toate frânele puse de unele echipe, care întârzie deliberat predarea carnetelor, Dan Coman este convins că va reuşi să încheie operaţiunea până la startul returului.

Feieş vinde blana ursului din pădure

SEBIŞ. În loc să aştepte să vadă faţa echipei în meciurile oficiale, care contează, Gheorghe Feieş, preşedintele de onoare al grupării de Liga III, Naţional Sebiş, se transformă în vestitul vânător care vinde blana ursului din pădure. „După acest retur vom primi nişte scuze de la cei care ne-au atins imaginea" - spune Feieş. Care, nu uită să-l înţepe (şi) pe ultimul dintre antrenori, Adi Abrudean. **JA-D.S.**

Returul sezonului bate încet la uşă

Dan Stupar FOTO: L.S.

UTA încearcă să valorifice la maximum timpul rămas până la reluarea stagiunii competiţionale.

ARAD. Ceva mai puţin de două săptămâni. Este timpul rămas „Bătrânei Doamne" pentru a pregăti aşa cum se cuvine reluarea sezonului ligii a doua. Oficialii clubului par să conştientizeze că, din nefericire, UTA îşi cam poate lua adio de la promovare în prezenta stagiune, însă speră ca măcar în campionatul următor să se poată ataca pătrunderea în elita fotbalului românesc. Tocmai de aceea, se doreşte, încă de pe acum, formarea unui nucleu de jucători pe care să se pună bază, perioada traversată în momentul de faţă fiind hotărâtoare pentru efectuarea doritelor legitimări.

Cu FC Argeş

Întâiul adversar din retur va fi FC Argeş, echipă care urmează să fie întâlnită pe propriul teren, la sfârşitul săptămânii viitoare. Există premize ca împotriva piteştenilor să fie aliniaţi Bălan, Digbeu, Milic şi Neagoe, cu care există înţelegeri verbale.

În schimb, Goge şi Neagu sunt „în aer". „Este posibil să îi avem la dispoziţie şi pe ei. Iniţial, Goge a solicitat un contract pe numai şase luni. Evident, conducerea a refuzat, acum părţile trebuie să se pună de acord asupra sumei şi duratei înţelegerii. Totodată, de la Pandurii Târgu Jiu am primit unele asigurări asupra întoarcerii lui Neagu. Rămâne de văzut ce se va întâmpla, funcţie şi de noutăţile intervenite, legate de promovare", mărturiseşte „secundul" Dan Stupar.

În ceea ce îi priveşte pe Şerban şi Jivan, testaţi sâmbătă, în „amicalul" cu Şcolar Reşiţa, primul a lăsat o impresie mai bună, totuşi staff-ul tehnic al FC UTA crede că, cel mai probabil, el va fi direcţionat spre o altă formaţie.

ADRIAN HÂRŢĂU
adrian.hartau@informmedia.ro

UTA mizează pe înaintaşul Adrian Voiculeţ, restabilit complet FOTO: L.S.

Verificare cu o echipă maghiară

ARAD. Şedinţa de pregătire de luni a echipei UTA a fost condusă de Dan Stupar, în condiţiile în care „principalul" Roli Nagy a onorat cu prezenţa consfătuirea anuală a antrenorilor din ligile I, II respectiv posesori ai licenţei PRO, desfăşurată la Casa Fotbalului din Capitală. Nagy a asistat la prelegerile lui Dan Apolzan, antrenor metodist al „naţionalei" României, Marco Giampaolo şi Fabio Micarelli. Programul „alb-roşiilor" cuprinde două antrenamente, astăzi şi un meci de verificare, mâine, la Arad, contra grupării maghiare Bekescsaba. **JA – A.H.**

VOICULEŢ, REFĂCUT

La şedinţa de pregătire de ieri a participat şi atacantul Voiculeţ, refăcut după o accidentare. Au absentat Capătă (întindere), Pocuca (leziune ligamente genunchi), Neagoe (la rândul lui cu necazuri de sănătate) şi Bălan (învoit). Africanul Diarra s-a antrenat la capacitate mai redusă. „Nu a ţinut ritmul, s-a străduit atât cât i-a stat în puteri, dar îl paşte o răceală. A trebuit să fim atenţi cu el", a adăugat Dan Stupar.

Merg pe mâna tinerilor

SÂNLEANI. În căutarea terenului pierdut şi a punctelor irosite cu nonşalanţă în sezonul de toamnă, gruparea de Liga IV, FC Sânleani, este dornică de a arăta o altă faţă în retur. Teodor Bulzan, patronul clubului, vrea să continue politica de întinerire a echipei, convins că, mai devreme sau mai târziu, rezultatele o să apară.

Principala noutate este legată de banca tehnică, acolo unde responsabilităţile îi vor reveni lui Raul Petcuţiu şi Marcel Duşan, cei doi urmând să conlucreze după modelul suedez. Fostul tehnician, Gian Pio del Monaco, s-a retras din motive personale, iar prof. Dinu Donca urmează să se ocupe exclusiv de pregătirea echipei de juniori, în fapt grupa sa de la LPS-CSŞ Gloria Arad.

La capitolul plecări mai consemnăm: Faur (Satu Nou) şi Asmarandei (Mailat), lotul urmând să fie primenit cu doi-trei jucători până la reluarea campionatului. **JA-D.S.**

Raul Petcuţiu FOTO: JA

Sportul rege, preţuit de elevii din ciclul primar

ARAD. La Şcoala Generală „Aurel Vlaicu" a avut loc, zilele trecute CUPA „MICUL FOTBALIST", EDIŢIA a II - a. Au participat un număr de 7 echipe împărţite în două grupe.

În urma meciurilor disputate, finala mică a fost câştigată de echipa Liceului Teologic Baptist „Alexa Popovici" Arad, care a dispus de echipa Şc. Gen. nr. 7, scor 3-2. Finala mare a fost câştigată de Şcoala Generală „Aurel Vlaicu" Arad în dauna echipei Şcolii Generale nr.5 Arad, scor 3-0.

Lotul echipei învingătoare: Julean Kevin, Peter Leontin, Maier Bogdan, Palcu Ciprian, Batki Robert, Otiş Alexandru, Scripciuc Alexandru, Moloci Nicholas, Boboc Marius, Barany Roland, antrenaţi de prof. Stoica Flavius, prof. Sugar Daniel.

Au mai fost acordate premii speciale: Julean Kevin (cel mai bun portar), Batki Robert (cel mai tehnic jucător).

Comisia de organizare a competiţiei a fost alcătuită din profesorii: inspector de specialitate prof. Iazbinscky Gabriel, director prof. Tămăşan Petruşca, prof. Stoica Flavius, Călin Nicoleta, Sugar Daniel, Barbocz Isabella. **JA- S.F.**

Medalii pe ringul Cupei României

CODLEA. Început de an sub bune auspicii pentru boxul arădean. Prima competiţie oficială a anului, Cupa României de tineret, le-a adus pugiliştilor arădeni trei medalii. Cea mai preţioasă a venit din pumnii triplului campion naţional din 2010 şi participant la Campionatul Mondial, Ştefan Caşlarov (Box Club UVVG), care nu are rival în cadrul cat. 49 Kg. Cu medalii de bronz s-au întors acasă Gabriel Bolgovici (cat. 60 Kg), reprezentând clubul Riviera, dar şi Norbert Matanie (cat. plus 91 Kg), cel din urmă legitimat la CS AMEFA. **JA-D.S.**

Ştefan Caşlarov FOTO: JA

INTERVIU JA. CARMEN TOCALĂ, PREŞEDINTELE FEDERAŢIEI ROMÂNE DE BASCHET

Cred în viitorul baschetului românesc

Carmen Tocală susţine proiectul cu ICIM Universitatea Goldiş în Euroligă.

Ce înseamnă pentru baschetul românesc câştigarea Ligii Europei Centrale de către ICIM Univ Goldiş?

TOCALĂ: Cupa câştigată acum cinci ani de Asesoft, a dus la creşterea valorii şi interesului jucătorilor străini faţă de baschetul românesc. Lipsa rezultatelor pe plan extern la feminin, a dus la o scădere dramatică a nivelului campionatului intern. Faptul că ICIM Univ Goldiş a reuşit să obţină acest trofeu, al treilea ca valoare din baschetul european şi care îţi asigură un wild-card pentru Euroligă, poate readuce în ţară jucătoarele valoroase. ICIM trebuie şi poate să fie un motor şi prin înscrierea în Euroligă, pentru a nu fi meteoriţi pe harta baschetului feminin european.

La nivelul echipelor naţionale situaţia nu este deloc roză ...

TOCALĂ: Dacă vom avea răbdare cu generaţia 1992-1995, le vom ajuta să se maturizeze, nivelul campionatului va creşte. De la generaţia Diana Ciupe, Monica Brosovszky urmează şapte ani de secetă, datorită lipsei de preocupare la nivelul junioarelor În plus, multe jucătoare talentate, gen Bagiu, Strugariu ori Nacu s-au pierdut. Au preferat să lucreze la un bar, decât să câştige 100 dolari din baschet.

Este Stacey Nolan o soluţie pentru banca tehnică a naţionalei de senioare?

TOCALĂ: Este un tânăr antrenor care pune suflet, vrea să facă performanţă. Eu mi-o doresc la echipa naţională, dacă nu ca şi jucătoare, măcar pe post de manager pe Monica Brosovszky, un model pentru orice tânără jucătoare.

D-na preşedinte, chiar credeţi în proiectul ICIM în Euroligă?

TOCALĂ: Cu toată tăria. Având susţinerea primarului Gheorghe Falcă şi umblând puţin la patriotismul local, noţiune care în Bucureşti, de pildă, nu există, cu un buget minim de 500 000 Euro, ICIM Univ Goldiş poate juca în Euroligă. Trebuie să profităm de acest wild-card. Având toate meciurile televizate, pot fi atraşi diferiţi sponsori în acest proiect. Chiar eu voi încerca să ajung la un acord cu o companie aeriană, pentru sponsorizarea deplasărilor în Euroligă. Până la 15 iunie trebuie să depunem garanţia bancară de 15 000 Euro, este data limită pentru a afla drumul pe care vom merge.

Vă mai aduceţi aminte ce aţi găsit la momentul primului mandat în fruntea FR Baschet?

TOCALĂ: Când am preluat şefia baschetului românesc, toate naţionalele de juniori erau în grupa B valorică. Respiram doar prin generaţia Monica, Larisa şi Bianca, care avea acces la turneele finale de senioare. Nu aveam o competiţie de baby-baschet, piramida era practic invers. Acum lucrurile s-au aşezat, rămâne doar să mai revenim în lumea bună la nivelul senioarelor.

Vom avea C.M. de tineret în România în 2012?

TOCALĂ: Sri Lanka a căzut. Am rămas să ne batem cu Olanda pentru organizare. Decizia finală se va lua pe 12 martie. Ar fi o premieră prezenţa României la un Campionat Mondial, iar meciurile s-ar juca la Cluj şi Arad.

Faceţi lobby pentru baschet. De ce să pornească un tânăr pe drumul spre coş?

TOCALĂ: Baschetul este singura disciplină sportivă care oferă atac şi apărare, contact direct cu adversarul, dezvoltă viteza de gândire şi de execuţie. În viaţă ai nevoie să-ţi estimezi corect adversarul , să lucrezi în echipă, să fii mental cu un pas înaintea altora.

Carmen Tocală, un preşedinte de Federaţie activ FOTO: JA

Platini vede CM din 2022 iarna

PARIS. Preşedintele UEFA, Michel Platini, crede că turneul final al Cupei Mondiale din 2022, găzduit de Qatar, se va disputa iarna, informează publicaţia germană Kicker.

„Deocamdată, se oscilează între vară şi iarnă, dar turneul final s-ar putea disputa şi toamna. Eu cred că se va juca iarna. Vara sunt 55 de grade celsius acolo, temperatura i-ar afecta pe toţi cei implicaţi. Discutăm, suntem în democraţie. Avem timp 10 ani să reflectăm la această problemă", a spus Platini.

SURSA SPORT365.RO

Michel Platini FOTO: EPA

Roberto Carlos FOTO: EPA

Vrea să joace până la 42 de ani

RIO DE JANEIRO. Fotbalistul brazilian Roberto Carlos, care a semnat, săptămâna trecută, un contract cu gruparea Anji Mahacikala, din prima ligă rusă, a declarat că vrea să joace până la 42 de ani.

„Nu pot să ghicesc viitorul, dar sper să joc până la 40-42 de ani", a spus Roberto Carlos.

Fotbalistul în vârstă de 37 de ani a recunoscut că nu mai loveşte cu piciorul stâng la fel de puternic ca înainte, dar din viteză nu prea a pierdut. „Încă mai pot să alerg 7-8 kilometri pe meci", a explicat el.

SURSA MEDIAFAX

Piţurcă vrea o altă Craiova

Tehnicianul continuă să acrediteze ideea că ar reveni în Bănie, pentru a prelua urmaşa „Universităţii".

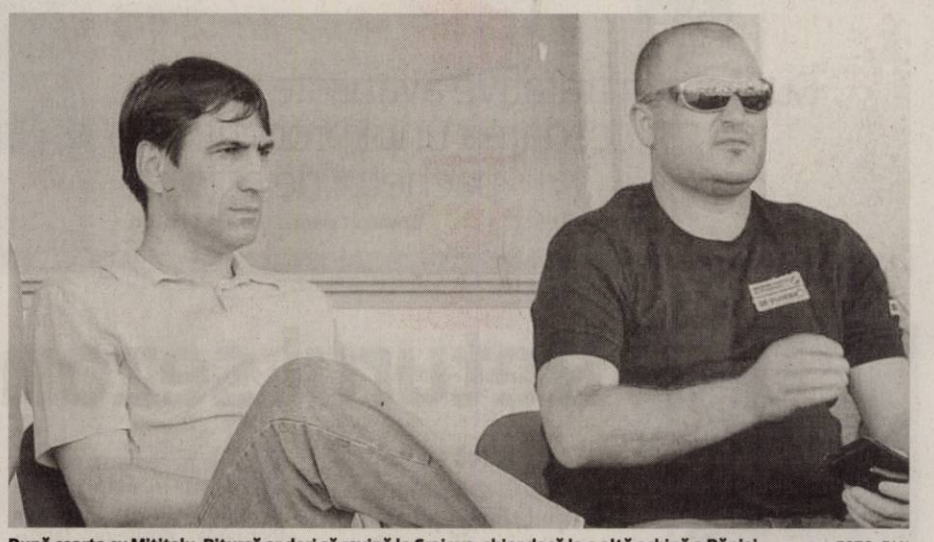

După cearta cu Mititelu, Piţurcă ar dori să revină la Craiova, chiar dacă la o altă echipă a Băniei FOTO: FAN

BUCUREŞTI. Antrenorul Victor Piţurcă a declarat, luni, că îşi menţine ideea de a înfiinţa o nouă echipă la Craiova, precizând că acest proiect se poate realiza în cazul în care formaţia Universitatea se va desfiinţa.

„Îmi menţin ideea de a înfiinţa o nouă echipă la Craiova. Vom vedea ce va fi în continuare.

Îmi doresc ca echipa din Craiova să revină suporterilor. Nu ştiu dacă această echipă va trebui să crească neapărat cu mine, dar cu siguranţă că s-a discutat, iar acest proiect este realizabil, dacă echipa din acest moment se va desfiinţa. Se poate întâmpla şi acest lucru, se aude, se simte şi se vede", a spus Piţurcă.

Fostul antrenor al echipei craiovene a afirmat că nu va mai antrena până la sfârşitul acestui sezon.

„Deocamdată nu mai pot antrena în campionatul nostru decât Steaua sau Craiova. Până în vară nu voi mai antrena", a adăugat tehnicianul. Victor Piţurcă a mai spus că partida dintre Universitatea Craiova şi Steaua nu va fi una prea interesantă: „Nu cred că duelul dintre Craiova şi Steaua va fi unul prea interesant. Tot ceea ce s-a întâmplat la Craiova în ultimul timp îmi dă senzaţia că va fi vorbă multă înainte de meci. Deja s-a început.

Nu văd Craiova să facă ceva. Uşor, uşor se dezintegrează, iar în timp se poate desfiinţa. E prea multă vorbă şi praf aruncat în ochii lumii".

Patronul clubului Universitatea Craiova, Adrian Mititelu, se află în conflict cu Piţurcă, pe care l-a demis, la începutul acestui an, de la echipă, în urma unor neînţelegeri financiare.

Piţurcă a mai spus că l-a sfătuit pe fostul jucător al Universităţii Craiova, bulgarul Iliev, să meargă la Steaua.

SURSA MEDIAFAX

→ OŢELUL E FAVORITĂ LA TITLU

Piţurcă este de părere că formaţia Oţelul Galaţi are prima şansă la câştigarea titlului de campioană. „În acest moment Oţelul este favorită la titlul de campioană. Vom vedea cum va începe returul, dar prima şansă o au gălăţenii. Cred că Steaua s-a întărit, în rest, echipele au rămas cam aceleaşi", a declarat tehnicianul.

Montella i-a luat locul lui Ranieri pe banca Romei

ROMA. Vincenzo Montella, fost atacant şi actual tehnician al uneia dintre echipele de tineret, a fost numit, luni, în funcţia de antrenor al formaţiei AS Roma, în locul lui Claudio Ranieri.

Montella, născut la 18 iunie 1974, a evoluat la AS Roma în perioada 1999 - 2009, fiind împrumutat în acest răstimp şi la Fulham şi Sampdoria. El s-a retras din activitatea de jucător în iulie 2009. Claudio Ranieri a demisionat, duminică, din funcţia de antrenor principal al echipei AS Roma, după a patra înfrângere consecutivă a formaţiei din capitala Italiei, scor 3-4 cu Genoa. Echipa AS Roma, la care portarul Bogdan Lobonţ a fost rezervă, a fost învinsă, duminică, de Genoa, cu scorul de 4-3, după ce a condus la pauză cu 2-0.

SURSA SPORT365.RO

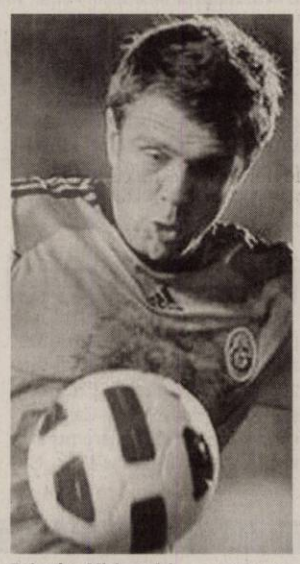

Zvjezdan Misimovici FOTO: EPA

Misimovici vrea scuze de la Hagi

Exclus din lot, internaţionalul bosniac nu se lasă şi pune presiune pe antrenorul lui Galatasaray.

ISTANBUL. Internaţionalul bosniac Zvjezdan Misimovici, legitimat la Galatasaray Istanbul, dar exclus din lot de tehnicianul Gheorghe Hagi pentru indisciplină, a declarat la un post de televiziune din Turcia că antrenorul român trebuie să îi ceară scuze, deoarece nu i-a spus în faţă că nu îl vrea în echipă.

„Sunt într-o situaţie dificilă. Eu nu am făcut nimic greşit. M-a supărat faptul că Gheorghe Hagi nu mi-a spus în faţă că sunt exclus din lot. Sunt un profesionist şi contractul meu este valabil în continuare. Se poate întâmpla orice. În primul rând Gheorghe Hagi trebuie să îşi ceară scuze, pentru că nu mi-a spus în faţă, privindu-mă în ochi, că nu mă vrea", a spus Misimovici, care a menţionat că în prezent se pregăteşte cu echipa a doua a clubului Galatasaray, informează turkspor.net.

Zvejezdan Misimovici a precizat că nu i-a văzut jucând pe atacantul Bogdan Stancu şi mijlocaşul Juan Culio, achiziţionaţi în această iarnă de Galatasaray, de la Steaua, respectiv CFR Cluj: „Nu vreau să văd meciurile echipei Galatasaray. Şi nici să vin la stadion să văd echipa. Mi-ar fi foarte greu să văd jucând o echipă la care nu sunt folosit".

Misimovici a fost exclus din lotul echipei Galatasaray, în toamna anului trecut, la scurt timp după ce Hagi l-a avertizat pe bosniac la un antrenament spunând că nu tolerează indisciplina, fiind supărat că jucătorul nu a dat mâna cu el în momentul în care a fost schimbat, la derbyul cu Fenerbahce, scor 0-0.

SURSA MEDIAFAX

Pădureanu zice că Moraes este „putred de lovituri"

BISTRIŢA. Preşedintele clubului Gloria Bistriţa, Jean Pădureanu, a declarat, luni, că singurul motiv pentru care a fost nevoit să îl vândă pe Junior Moraes este legat de faptul că era „putred de la lovituri" şi se aştepta la fiecare meci ca atacantul să nu mai poată juca fotbal.

„Cum va fi Gloria fără Moraes? Toţi avem o viaţă, toţi ne curăţăm odată. Îmi pare foarte rău că l-am dat pentru că era un jucător bun. În schimb, singurul motiv pentru care a trebuit să-l transfer este că era putred de la lovituri. Mă aşteptam de la meci la meci să nu mai poată juca fotbal. Era cel mai periculos atacant şi fiecare încearcă să încurce adversarul să dea gol, prin mijloace corecte sau incorecte, dar încearcă. Deci am scăpat şi de obsesia asta", a spus Pădureanu despre atacantul transferat la Metalurg Donetk.

SURSA SPORT365.RO

Junior Moraes a dat Bistriţa pe Metalurg Donetk FOTO: EPA

MP din Bahrein a fost amânat

PARIS. Marele Premiu al statului Bahrain, prima etapă a Campionatului Mondial de Formula 1, programat la 13 martie, a fost amânat pentru o dată ce va fi anunţată, din cauza problemelor politice din această ţară, au anunţat organizatorii, informează L'Equipe.

Totodată, sesiunea de teste, care urma să se desfăşoare din 3 martie pe circuitul de la Sakhir, a fost anulată.

SURSA MEDIAFAX

■ NEAGU, LA CUŢIT

Cristina Neagu va fi supusă unor investigaţii medicale la umărul cu probleme în cursul zilelor următoare şi ar putea suferi o operaţie, care ar încheia sezonul 2010-2011 pentru cea mai bună jucătoare a lumii a anului trecut.

FOTO: EPA

S-a aprobat caietul de sarcini pentru televiziuni

BUCUREŞTI. Adunarea Generală a LPF a aprobat, luni, caietul de sarcini al licitaţiei privind cesiunea drepturilor audio-vizuale, de telefonie mobilă şi internet şi de televiziune, referitoare la difuzarea meciurilor de fotbal din cadrul Ligii I pentru următoarele trei sezoane.

Conform secretarului general al LPF, Valentin Alexandru, data licitaţiei a fost stabilită pentru 4 aprilie, ora 12.00. „Cluburile au studiat caietul de sarcini, s-au făcut propuneri şi s-a ajuns la o concluzie. Caietul de sarcini a fost aprobat cu majoritate de voturi, nu în unanimitate, pentru că Steaua a votat împotrivă, la un anumit segment, Sportul s-a abţinut, iar clubul Universitatea Craiova nici măcar nu a participat. De asemenea, s-au stabilit firma de avocatură care se va ocupa de licitaţie, cea reprezentată de Cătălin Ciubotă.

SURSA SPORT365.RO

Spune că Lucescu trebuie să rămână la naţională

BUCUREŞTI. Antrenorul Victor Piţurcă a declarat, luni, că Răzvan Lucescu trebuie să pregătească gruparea „tricoloră" până la sfârşitul prelimanariilor Campionatului European.

„Nu-mi place să aud că se vorbeşte despre un ultimatum în ceea ce-l priveşte pe Răzvan Lucescu. El trebuie să aibă toată încrederea noastră şi să antreneze până la sfârşitul acestor preliminarii. Bosnia este o echipă de bătut, la fel cum este orice echipă. România a învins echipe mult mai puternice, de ce n-ar putea să învingă şi Bosnia", a spus Piţurcă. Acesta adăugat că Adrian Mutu ar putea reprezenta o soluţie pentru naţionala României: „Mutu poate fi o variantă pentru echipa naţională. Totul depinde de el şi de Răzvan. Trebuie ca selecţionerul să aibă încredere în Mutu, iar dacă acest lucru se va întâmpla, atunci îl va convoca".

SURSA MEDIAFAX

JURNAL ARĂDEAN RĂSPUNDE CITITORILOR

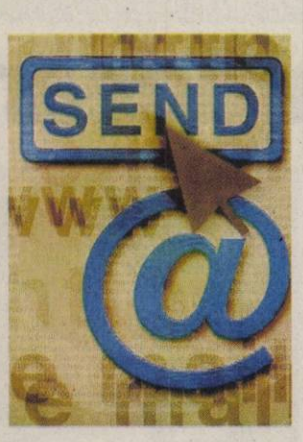

Trimiteți scrisorile dumneavoastră la redacția Jurnal arădean, **prin e-mail:** redactia.jurnalaradean@informmedia.ro sau **prin poștă:** Jurnal arădean, Arad, cod 310345, str. Poetului nr. 1C, Pavilion 36. Vă rugăm să ne scrieți scurt (maximum 200 de cuvinte). Nu uitați să menționați numele, adresa dumneavoastră și un număr de telefon la care puteți fi contactat (dacă e cazul). Așteptăm sesizările sau întrebările dumneavoastră și **telefonic,** la numărul 0257-280943, de luni până joi, între orele 11.00-13.00.

Cum obţin cartea de identitate?

Locuiesc pe strada Ioan Alexandru pe baza unui contract de închiriere prelungit periodic, de peste 30 de ani. Întrucât în anul 2005, copiii mei au împlinit 14 ani, am cerut la Biroul de evidență a persoanelor să le elibereze cartea de identitate. Cu toate că au prezentat toate actele cerute, nu le-a fost eliberată decât o „carte de identitate provizorie". Pe lângă cerere și alte acte întocmite de un birou specializat, am mai prezentat: cartea de identitate a mea, certificatele de naștere ale copiilor și contractul de închiriere înregistrat la Administrația Financiară, pentru spațiul pe care îl ocup împreună cu copiii mei.
Față de această situație vă rog să mă îndrumați ce trebuie să fac ca să elibereze o carte de identitate normală.
Menționez că am citit în ziar că pentru cei care prezintă contractul de închiriere înregistrat la Administrația Financiară, nu este obligatorie prezența proprietarului care, în cazul meu, nici nu domiciliază în Arad și totuși se solicită prezența acestuia.
Vă rog să-mi spuneți ce să fac.

MARIA KRAUSZ,
ARAD

***

Probabil că v-ați adresat Serviciului de Evidența Persoanelor din cadrul Primăriei Arad. Vă recomandăm să luați legătura cu Direcția Județeană de Evidență a Persoanelor, direcție aflată în subordinea Consiliului Județean și condusă de director Camelia Stoian, al cărei sediu se află pe strada Vicențiu Babeș nr. 11-13, telefon 0257-284314.

Locul în care trebuie să ajungeți FOTO: JA

Cazarma noastră, casa noastră!

După absolvirea Școlii Militare de Subofițeri, în anul 1961, am fost încadrat la Batalion 90 Grăniceri până în anul 1964, când am fost mutat la UM 01380 Arad, unde am activat până la pensionare, în 1995. Cea mai mare parte din viață mi-am petrecut-o în regiment, dar am avut parte și de multe detașări în agricultură, în economia națională, aplicații etc. De fiecare dată reveneam acasă, în unitate. Făceam parte din categoria oamenilor în uniformă gata oricând să execute ordinele venite de la eșaloanele superioare. Am avut în unitate cadre deosebite care în decursul anilor au avansat datorită meritelor, au fost mutați la alte unități, dar ne vizitam cu plăcere de câte ori aveam ocazia. Am avut parte de opt comandanți în perioada petrecută în regiment. Locul în care ne petreceam puținul timp liber de care dispuneam era Casa Armatei. Aici aveam diverse activități, proiecții de filme, echipă de teatru, bibliotecă, biliard, spectacole și baluri, unde petreceam cu colegii și familia. O consideram ca pe a doua noastră casă.
După trecerea în rezervă, împreună cu o parte dintre colegi ne-am organizat în Sindicatul cadrelor militare disponibilizate. Menirea acestei organizații este de a ne apăra drepturile primite în urma muncii deloc ușoare de militar. Am solicitat un spațiu la Casa Armatei, dar am fost refuzați categoric și am fost trimiși să închiriem o locație la Casa Sindicatelor. Neavând fonduri pentru așa ceva, am rămas de pripas. Domnului comandant de garnizoană i-aș adresa o întrebare: de ce am fost refuzați, la ordinul cui? Oare după o viață petrecută în această Casă a Armatei, după pensionare nu mai avem niciun drept?

PLT.ADJ. CRISTEA ILIE,
ARAD

Sindicatul cadrelor medicale disponibilizate a cerut spațiu în incinta Casei Armatei FOTO: JA

***

Pentru a găsi un răspuns la întrebarea și la nemulțumirea dumneavoastră, reprezentanții Casei Armatei Arad vă recomandă să vă adresați Direcției Informare și Relații Publice din cadrul Ministerului Apărării Naționale (telefon 021-402.34.00 sau 021-410.40.40 interior 1011.601; fax: 021-319.56.98; e-mail: drp@mapn.ro). Adresa MApN este str. Izvor Nr. 110, sector 5 București.

Du-mă acasă, măi, tramvai!

După cum se știe, Primăria și Compania de Transport Public au luat măsuri pentru îmbunătățirea condițiilor de transport în comun în municipiul nostru prin construcția și reabilitarea liniilor de tramvai, precum și prin înlocuirea parcului de tramvaie, care să satisfacă în mare parte cerințele călătorilor.
Cu toate acestea, nu putem afirma că în acest domeniu totul merge ca pe roate și călătorii sunt mulțumiți pe deplin. Desființarea unor linii de tramvai, modul cum au fost amplasate unele stații, așteptarea îndelungată a tramvaielor - de multe ori în frig și ploaie -, sunt cele mai mari nemulțumiri ale călătorilor. Dar și faptul că la întoarcerea în depou, de cele mai multe ori tramvaiele lasă călătorii în stații.
Cu siguranță o parte din aceste carențe ar putea fi remediate dacă vatmanii ar fi controlați cum respectă graficul de transport. Cu acest prilej, conducerea ar afla și faptul că la cap de linie (la Făt Frumos) se adună și trei-patru garnituri de tramvaie în timp ce călătorii își pierd răbdarea așteptând prea mult până să vină un tramvai.
Cred, în același timp, că nu ar fi lipsit de interes ca cineva să se gândească la o reamplasare a unor stații de tramvai. Nu cred că este corect ca de la Burza până la Catedrală să fie numai o stație de tramvai, în timp ce între cele două stații, de cele mai multe ori vatmanul trebuie să oprească la nu mai puțin de trei stopuri. Și asemenea exemple ar mai putea fi date. Mă opresc aici cu însemnările de față, nu însă înainte de a nota și faptul că dimineața, între orele 7.30-8.30, când se duc muncitorii la lucru și elevii la școală, aglomerația este destul de mare și cu greu apuci un loc pe bancă. Și cum celor din urmă le lipsesc cei șapte ani de acasă, părinții ori profesorii nu le spun acest lucru, vezi cum oameni bătrâni abia se țin de bare, că nu le cedează nimeni locul.

P. C., ARAD

Călătoria cu tramvaiul, mulţumitoare şi nu prea FOTO: JA

„Sunt disperat... şi asta doar în doi ani de zile"

Un tânăr arădean de 24 de ani răspunde provocării lansate de Jurnal arădean şi ne spune cum l-a afectat criza.

Provocarea mea a început în septembrie 2008 când pe plan global s-a lansat pastila, pe care eu o consider placebo, a crizei. Atât eu cât și mama mea lucrăm în industria automobilă, dânsa fiind operatoare, iar eu inginer. Dânsa avea o vechime de șapte ani când eu aveam 13 luni la momentul respectiv. Fiind cu studiile neterminate aveam un salariu mai mic decât al dânsei.
Pe perioada celor trei luni care au urmat, treptat, ambii părinți au suferit o reducere salarială de aproximativ 35% datorită șocului economic primit de către sectorul privat, furnizor de subansamble pe piața constructoare de mașini.
Toate aceste reduceri salariale au fost susținute de mediul politic și legal românesc prin diverse metode eficiente de a legaliza sezonul de „cost saving" impus de firmele care doreau să rămână competitive pe piața în plin declin, atât pe plan intern cât și pe plan internațional. Aici pot aminti acele legi care au acordat angajatorilor posibilitatea reducerii în masă a personalului angajat sau acele reglementări care permiteau concediile fără plată mărite.
În vara anului 2009 familia mea s-a trezit cu niște majorări ale prețurilor diverselor utilități purtătoare de energie: carburant, curent, energie termică, care, la rândul lor, au dus la majorări ale prețurilor alimentelor de bază, ale îmbrăcămintei și, inclusiv, a taxei mele de școlarizare a facultății. În iarna care a urmat, cheltuielile de întreținere au sărit de la 140 lei pe o lună la peste 450 lei în următoarea lună. Să nu uităm că, tot acum a fost momentul la care politicul românesc a adus măririle de impozite și alte dări „ipocritice" (le spun așa pentru că ele reprezintă niște sume de bani obținute prin metode legale, de la fiecare cetățean, cel puțin teoretic, fără ca acesta să aibă vreun beneficiu) pentru anul 2010.
Până în acest moment pot spune că nivelul meu de trai a căzut de la mediu la limită, reușind să mă mândresc cu faptul că nici cantitatea caloriilor ingerate zilnic nu a fost afectă precum și „luxul" de a-mi cumpăra o suită de haine odată la trei luni îmi era tangibil. Din acest moment însă, s-a atins un prag care a început să genereze probleme pentru mine. Până am ieșit din iarna lui 2010, mama avea un venit lunar mediu redus cu peste 50%. Tatăl avea 10 zile lucrate pe perioada întregului an, restul de timp petrecându-și-l în șomajul tehnic permis de către stat, ceea ce a dus la o diminuare salarială cu peste 75%. Eu am fost cel norocos. Între timp, forțat de situația imposibilității de a-mi continua studiile din cauza problemelor financiare (primul sacrificiu realizat), m-am concentrat asupra carierei și am reușit să mă impun prin competență practică în loc de cea „teoretică" atestată de diplomă. Asta m-a ajutat să primesc o mărire salarială de peste 100% până în primăvara lui 2010. Limita de plutire era astfel reușită.
În vara anului 2010, însă, zilele de 12-14 ore de muncă mi-au șubrezit sănătatea, ceea ce mi-a redus și venitul substanțial. Aici a fost momentul în care m-am văzut nevoit să apelez la un credit pentru nevoi personale pentru a-mi acoperi cheltuielile familiei. Din acest moment am început să cad sub limita de plutire.
La ora actuală sunt nevoit să muncesc la fel de mult, părinții mei încep să primească din nou șansa de a avea norme întregi pe plan lunar și totuși încă nu am revenit la linia de plutire.
Înainte să trimit acest e-mail, vă aduc aminte că în toată această perioadă inflația a săltat imens; oare care a fost raportul RON/EURO în 2008, dar prețul benzinei? Nu știu, tot ceea ce știu e că atunci aveam un venit mediu pe membru de familie cu 200 lei mai mare decât astăzi.
Poate sună macabru, dar săptămâna trecută am lansat pe internet un anunț în care îmi vând rinichiul, dar ceea ce mă întristează cel mai mult este că și în acest domeniu sunt doar unul dintre mulți alții.
Sunt disperat... și asta doar în doi ani!

ANDREI M.,,
ARAD

SPUNEȚI-NE CUM V-A AFECTAT CRIZA

V-a afectat criza? Dacă da, în ce măsură și care sunt domeniile în care ați resimțit cel mai puternic criza? Ați fost nevoiți să reduceți din cheltuielile zilnice? Spuneți-ne și nouă cum. Spuneți-ne povestea supraviețuirii.
Vă așteptăm răspunsurile la adresa de e-mail: redactia.jurnalaradean@informmedia.ro și facebook aradon.ro, sau pe adresa redacției, str.Poetului nr.1 C, Arad.

Un vechi obicei românesc FOTO: FAN

Expoziţia de fotografie etnografică la Arad

ARAD. Complexul Muzeal Arad deschide miercuri, 23 februarie, ora 13, la Muzeul de Artă (str. George Popa de Teiuş nr.2) expoziţia de fotografie - document etnografic „Cornii. Lăsata secului. Bănia 2006", organizată de Banattrad, în colaborare cu Consiliul Judeţean Timiş şi Centrul de Cultură şi Artă Timiş. Expoziţia surprinde diferite momente din desfăşurarea unuia dintre cele mai vechi obiceiuri româneşti de Lăsata secului de carne, performate în satele din Valea Almăjului (Banat), şi anume „Nunta Cornilor". **JA-E.C.**

Concurs pentru tineri actori

Prima ediţie a concursului „Actori VESTiţi", organizat de Consiliul Judeţean al Elevilor Arad.

Şi-au arătat măiestria artistică FOTO: FAN

ARAD. În sala festivă a Liceului Teoretic „Vasile Goldiş", s-a desfăşurat, sâmbătă, 19 februarie, faza judeţeană a concursului de artă dramatică „Actori VESTiţi". Concursul, aflat la prima ediţie, a fost organizat de Consiliul Judeţean al Elevilor Arad, având ca ţintă liceenii pasionaţi de actorie. „Am dorit să promovăm cât mai mult această ramură a artelor în licee, reuşind chiar să formăm trupe în unităţile şcolare unde acestea nu mai existaseră înainte", a declarat Şerban Necşa, preşedintele Consiliului Judeţean al Elevilor Arad.

Au participat trupe de teatru de la patru licee: Colegiul Economic, Grup Şcolar Săvârşin, Liceul Teoretic „Adam Muller Guttenbrunn" şi Liceul de Artă „Sabin Drăgoi". Premiul special al juriului (format din trei actori ai Teatrului „Ioan Slavici") a fost acordat Liceului „A.M. Guttenbrunn", premiul pentru cea mai bună interpretare masculină şi feminină revenind lui Sava Sebastian de la Grup Şcolar Săvârşin, respectiv lui Matica Diana, de la Colegiul Economic. Marele câştigător a fost Liceul de Artă, această trupă calificându-se mai departe la etapa regională a concursului, care se va desfăşura pe 26 februarie la Teatrul de Marionete Arad. **JA-V.F.**

INTERVIU JA: EMIL ŞIMĂNDAN, PUBLICIST ŞI SCRIITOR

Presa arădeană în dicţionar

Primul dicţionar al jurnalisticii arădene cuprinde în paginile sale 170 de ani de presă în Arad.

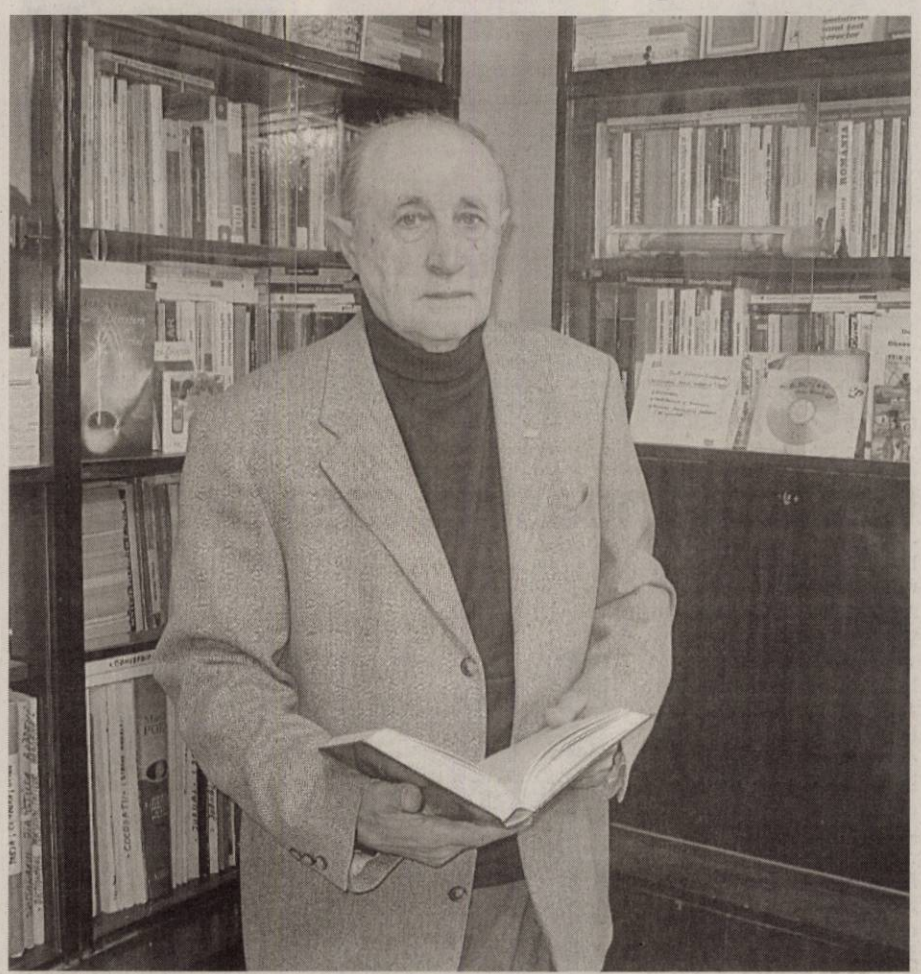

Emil Şimăndan în mijlocul cărţilor, locul care-i place cel mai mult FOTO: V.F.

Aţi publicat la sfârşitul anului 2010, în calitate de coordonator, un remarcabil „Dicţionar al Presei Arădene". Foarte mulţi confraţi din presă o consideră cea mai importantă carte a anului 2010 apărută la Arad. Cum s-a născut această carte?

ŞIMĂNDAN: Chiar dacă voi părea lipsit de modestie, primul dicţionar de lexicologie jurnalistică, foarte aproape să fie exhaustiv, publicat vreodată până astăzi în cultura arădeană, nu poate fi decât o carte-eveniment! Vă rog să îmi spuneţi dvs. dacă cunoaşteţi că a apărut vreo cercetare jurnalistică de o asemenea anvergură în cultura arădeană? Vă răspund eu: niciodată până în prezent! În legătură cu întrebarea pe care mi-aţi adresat-o, vă pot răspunde că este o muncă colectivă, de o anvergură fără precedent pe această temă, la care şi-au adus contribuţia o echipă de cercetători şi în acelaşi timp jurnalişti, în mod absolut benevol, fără să primească vreun onorariu de la cineva. Este vorba de autorii Gabriela Groza, Melente Nica (decedat între timp), Puşkel Peter, Puşkel Tunde Emese, Ujj Janoş şi subsemnatul - care am conceput, coordonat şi prefaţat Dicţionarul.

Vă rog să vă referiţi şi la conţinutul Dicţionarului...

ŞIMĂNDAN: „Dicţionarul Presei Arădene" (prescurtat: DPA) prezintă, în prima parte, 525 de ziare şi reviste apărute în peste 170 de ani de presă arădeană în limbile română, maghiară, germană, sârbă, slovacă, bulgară, apoi continuă, în partea a doua, cu experienţa postdecembristă a televiziunilor şi radiourilor arădene şi dinamica componenţei redacţiilor, iar partea a treia informaţii biografice despre 92 de jurnalişti

> Este o carte pe care orice regim ar veni la putere, nu o mai poate elimina din bibliotecă

postdecembrişti şi profesori universitari legaţi de presa locală arădeană 1990 - 2010).

Cartea, deşi a apărut recent nu se mai poate procura decât, cum se spune, „pe sub mână"! De ce credeţi că a stârnit un interes atât de mare?

ŞIMĂNDAN: Cartea este valoroasă întrucât prezintă întreaga presa cotidiană şi periodică din Arad, în plan multicultural, în toate limbile de exprimare, fără de care nu s-ar putea scrie istoria adevărată a Aradul din ultimele două secole!

Sunt deosebit de interesante cele 92 de profiluri de jurnalişti arădeni pe care i-aţi antologat. După ce criterii i-aţi ales?

ŞIMĂNDAN: Este o întrebare interesantă şi incitantă. Răspunsul l-am dat în „Prefaţa" cărţii. În primul rând am avut în vedere criteriul vechimii în presă, cu carte de muncă, respectiv o vechime minimă de 10 ani. În această categorie au intrat seniorii şi universitarii presei arădene, precum şi jurnalişti din noua generaţie postdecembristă. Având în vedere interesul deosebit suscitat de această ultimă parte a cărţii am hotărât să public o nouă ediţie dedicată în exclusivitate jurnaliştilor, în care să cobor ştacheta la 5 ani vechime în presă, iar vechimea de 10 ani să rămână valabilă numai pentru cei care au părăsit presa.

Cum vor putea fi cuprinşi în noul dicţionar?

ŞIMĂNDAN: Ziariştii (şi intelectualii apropiaţi de presă, care au colaborat de-a lungul anilor la diverse publicaţii culturale locale şi au scris cărţi ştiinţifice ori beletristice) care doresc să apară în „Dicţionarul jurnaliştilor arădeni", îi rog să mă contacteze, ori să îmi lase un curriculum (cu fotografie) şi număr de telefon în cutia de poştă de la sediul Fundaţiei „Ioan Slavici" Arad (B-dul Revoluţiei, nr.50, etaj 1, camera 3).

Eu vă felicit pe dvs. şi pe toţi cei cinci colaboratori pentru extraordinara muncă depusă, cu onestitate şi probitate ştiinţifică, în sprijinul culturii şi spiritualităţii arădeane!

ŞIMĂNDAN: Vă mulţumesc pentru apreciere, sunt însă pe deplin conştient că există şi unele greşeli de culegere şi accente în cazul presei maghiare. Închei prin a mulţumi Consiliului Local Municipal Arad pentru susţinerea financiară a proiectului pe care l-am iniţiat prin Fundaţia „Ioan Slavici" din Arad şi Editurii „Gutenberg Univers" care a executat o lucrare de excepţie!

VASILE FILIP
vasile.filip@informmedia.ro

CARTE DE VIZITĂ

Emil Şimăndan

• Născut la 3 septembrie 1940, la Curtici; • Absolvent al Facultăţii de Filologie din cadrul Universităţii „Babeş-Bolyai" Cluj-Napoca; • A debutat în presă la „Flacăra roşie" şi cu versuri în revista „Steaua"; • A lucrat în redacţiile mai multor publicaţii arădene; • Este autor a 24 de volume (publicistică, istoria presei, istorie recentă, versuri)

NISIPUL DIN CLEPSIDRĂ

Vasile Dan

A doua literatură română. Sau prima?

Dacă o ţară - oricare - stă în teritoriul ei strict precizat, nu şi o cultură. Nu şi o literatură. Dimpotrivă, limitele culturii sunt, cel mult, temporale (axiologice sau după capriciile şi erodarea gustului şi a canonului estetic), nu în spaţiu. Să dau câteva exemple indubitabile, cred eu. Până în 1989 cultura română internă (din interiorul R.S.R.) şi cea dinafară, de pretutindeni, erau într-o situaţie paradoxală. Numeric, cantitativ nu se putea nega supremaţia celei din ţară. Calitativ însă lucrurile nu erau nici pe departe aşa. George Enescu şi-a trăit ultimii ani de viaţă în SUA şi Franţa, unde a şi murit în 1955 (pe mormântul lui din Paris scrie, citez din memorie, Georges Enesco, compozitor şi violonist, Membru al Legiunii de Onoare); Constantin Brâncuşi (numele lui consacrat internaţional este Brancuşi, mort în 1957; este îngropat în cimitirul din Montparnasse alături de gloriile culturii franceze). Tot acolo: Eugen Ionescu (Eugene Ionesco, m. 1994, membru al Academiei Franceze, cel mai important dramaturg al secolului XX). Tot aici, Emil Cioran (m. 1995, cel mai mare gânditor sceptic şi stilist al limbii franceze din ultimul veac). Adăugaţi-i pe Mircea Eliade (m. în 1986 la Chicago, S.U.A.), Aron Cotruş (mort în anii 50 în Canada), Matei Călinescu (m. în 2009). Lor li se adaugă cei încă în viaţă şi activitate plenară creatoare: Horia Damian (nonagenar, parizian, pictor), Lucian Pintilie (regizor, S.U.A.), Andrei Şerban (tot regizor, S.U.A.), Matei Vişniec (dramaturg, Franţa). Aş putea continua lista, fără să cobor valoric. Mă opresc însă aici, exemplele fiind, pentru oricine, convingătoare.

***

Şi astăzi sunt mari valori ale culturii române, şi încă nu departe, la o aruncătură de băţ de noi. Bunăoară la Novi Sad, în Voivodina sârbească

> Până în 1989, cultura română internă şi cea dinafară erau într-o situaţie paradoxală

unde trăieşte şi scrie în limba română, printre alţi scriitori români, Pavel Gătăianţu. El a fondat aici revista trimestrială „Europa", un adevărat obiect estetic de dus la ochi, cu texte substanţiale valoric, scrise de autori români de pretutindeni, de sârbi, maghiari, croaţi etc.
Recent am primit de la el o superbă carte de poezie: „Anarhie cu pauză de ceai" (ed. „Fondul Europa", 2010, Novi Sad). Poet inventiv în limbaj, nonconformist, dezinhibat în teme (unele de un erotism fără echivalent la noi, unde se cade în pornografie şi licenţios), el continuă acea stare de libertate absolută în expresie şi spirit pe care o cultiva şi Vasko Popa, cel mai mare poet sârb din secolul XX. Şi el de origine română. Iată poemul dedicat de P. G. chiar acestuia: „De ce siguranţa l-a fotografiat incognito pe Vasile Popa/ păşind prin Bucureştii de odinioară/ într-un costum de epocă a la Humphrey Bogart/ cu faţa de ascet sau de profet din Marile Loje/ sau actor din filme hollywoodiene,/ amant sau simplu observator.//. Nici azi nu s-a schimbat nimic/ doar el lipseşte din peisaj." (p. 13). Sau, schimbând registrul, poetul ciupind şi o temă politică: „Cu toate că după dispariţia lui Tito/ Am fost timp de un deceniu/ membru pasiv al partidului comunist/ Nu mai cred în partide de stânga/ Şi mai puţin în partide de extremă dreapta (...)// Havel zicea că trebuie să treacă trei generaţii/ Până să ajungem pe făgaş." (p. 12). Păcat că nu pot oferi mai mult din acest poet adevărat.

redactia.jurnalaradean@informmedia.ro

GARSONIERE

• **Vând urgent** garsonieră confort 1, amenajată, Micălaca 200. Preţ 17.500 Eur negociabil, 0727.762.775, 0257/514297. 786010

AP.1 CAMERĂ

• **Vând apartament** cu o cameră, Central, pe Bolintineanu, etaj I, preţul 25.000 Euro/Neg, 0741.158.777, 0357/427436 811317

AP.2 CAMERE-ARAD

• **Vând apartament** două camere, parter supraînălţat cu balcon faianţă, gresie, parchet laminat, Micălaca, str. Felix. Tel. 0746.402.028. 741258

• **Vând apartament** 2 camere, pe Vasile Milea, 0745.234.823. 805869

• **Vând apartament** 2 camere, zona Spital Judeţean, bloc nou, etaj 1.Telefon 0762.213.545. 808436

• **Vând apartament** 2 camere decomandat 82 mp, parter, intrare din stradă la preţul de 48.000 Euro/Neg, 0741.158.777, 0357/427436. 811292

• **Vând apartament** 2 camere în Vlaicu, etaj II, Uta neamenajat,la preţul de 30.000Euro, negociabil.Informaţii 0741.158.777, 0357/427436. 811296

• **Vând urgent** apartament 2 camere, Calea Romanilor, mobilat, 0756.100.666, 0757040995. 794277

• **Vând urgent** 2 camere, Aradul Nou, 24.500 euro, 0731832469. 810997

• **Vând 2** camere ultracentral, preţ imbatabil. etaj intermediar. 0731.832.469. 810984

AP.3 CAMERE-ARAD

• **Vând apartament** 3 camere, zona Gării, 105 mp, 2 balcoane închise, termopane, clima, centrală, dresing, jacuzzi, bucătărie mobilată, 48.000 euro, 0722.577.061. 775142

• **Vând apartament** 3 camere în P-ţa Mioriţei renovat în totalitate, suprafaţă 110 mp, mobilat la cheie, preţ 50.000Euro negociabil.Telefon 0741.180.346. 811342

• **Vând apartament,** bloc cărămidă, 3 camere, Polivalentă, etaj 3, Arad. Preţ 46.500 Eur negociabil. Suprafaţă utilă 75 mp. Telefon 0766.488.214. 790226

• **Vând 3** camere zonă excelentă, 34.500 euro/neg. merită văzut! 0751.832.469. 810942

AP.4 CAMERE-ARAD

• **Vând apartament** 4 camere, încălzire centrală, aer condiţionat, etaj 3/4, Peneş Curcanul.Telefon 0744.552.081,orele 07.00-17.00 770315

APARTAMENT LA CASĂ

• **Vând apartament** neamenajat, 2 camere, bucătărie, grup sanitar, cămară, în Arad, str. N.Bălcescu, în curte, cu Legea 112 cumpărat. Necesită investiţii. Tel. 0755.240.703. 805336

CASE-ARAD

• **Vând casă** Bujac, amenajată zonă bună, toate utilităţile, 0729.274.880 811033

• **Vând casă** Central, în Cartierul Funcţionarilor. Telefon 0744.577.971. 759559

• **Vând casă** solidă Micălaca, 3 camere, 58.000 euro/neg. 0729.274.880. 811041

• **Vând casă** solidă, Aradul- Nou, teren 1500 mp, 80.000 euro. 0729.274.880. 811045

• **Vând casă** zona UTA, teren 800 mp, 45.000 euro/neg. 0729.274.880. 811038

• **Vând casă** 3 camere, Central, toate utilităţile, 55.000Euro, 0257/228411. 811793

• **Vând casă,** zonă centrală, solidă, singur în curte, 44.000 Eur, 0729.274.880. 785532

CASE-JUDEŢUL ARAD

• **Vând (schimb)** casă com. Macea, 4 camere, baie, anexe, 0722.227.413. 774060

• **Vând casă** în Sînpaul. Preţ 35.000 Euro negociabil. Telefon 0758.621.077. 803440

• **Vând casă** în Vladimirescu, sau schimb cu apartament plus diferenţă! 0744.624.033. 810868

CASE-ALTE JUDEŢE

• **Vând casă** în Bătania, 11.500 euro. Telefon: 0747.119.837. 796790

• **Vând urgent** casă Dombegyhaz complet renovată, toate utilităţile noi, termotecă, gresie, parchet, tot în Lavabil, 1600 mp total, 120 mp- construţi, 17.000 euro/neg. 0765.275.334. 810884

CASE DE VACANŢĂ-ALTE JUDEŢE

• **ARIEŞENI, teren- construcţii** cabane- vacanţă, curent- electric, eventual cabană, ski, 0722- 257409. 764642

SPAŢII COM-ARAD

• **25.000 mp,** Proiect HALE, Zona- Industrială PECICA- TURNU, front- stradal- dublu, 0722- 257409. 764646

TERENURI LOCAL

• **P.F. Vând** locuri de casă 400mp cu C.F., toate utilităţile, în Arad. Telefon 0745.350.576. 746336

• **Vând loc** de casă în Gai, 514mp, FS- 18m, utilităţi: curentul,apa+canalizare. Stradă asfaltată.Preţ negociabil.Informaţii 0720.154.315. 794776

TERENURI JUDEŢ

• **Vând loc** de casă la Zădăreni, 0745.234.823, 805786

• **Vând loc** de casă la Cuvin pe deal, suprafaţă 500mp, FS- 20 ml, cu utilităţi, la preţul de 10.000 Euro negociabil, 0741.158.777, 0357/427436. 811258

• **Vând loc** de casă 1000 mp la Livada, FS- 20 ml, aproape de Primărie, la preţul de 15 Euro/ mp în 2 rate, 0741.158.777, 0357/427436. 811304

• **Vând loc** de casă 1450 mp, Călugăreni, telefon: 0770.347.755. 810875

IMOBILE CHIRII

• **Închiriez (ofer)** garsonieră central, nemobilată, 100Euro. Informaţii 0722.837.714, 0722.709.493. 810881

• **Închiriez apartament** 1 cameră, Micălaca, mobilat. Tel. 0770.367.181, 0357/435149. 754421

• **Închiriez apartament** mobilat 2 camere şi cu 3 camere nemobilat. Telefon 0357/435176, 0741.353.813. 767042

• **Închiriez apartament** 4 camere, ultralux, totul nou, 450 euro. 0756.056.780. 788407

• **Închiriez apartament** 2 camere, mobilat, contorizat, Micălaca 500, 0746.159.960, 0742.938.929. 788482

• **Închiriez apartament** 3 camere, decomandat, mobilat, utilat, Micălaca, Imaşului. 0728.022.846. 788565

• **Închiriez apartament** 3 camere, mobilat, utilat, recent renovat, 150 euro, 0740.697.521. 792948

• **Închiriez apartament** 2 camere, Romanilor, amenajat şi mobilat complet. Preţ 150 Eur. Tel. 0740.033.353. 804693

• **Închiriez apartament** 3 camere, mobilat, utilat, zonă bună, 0731.832.469. 810925

• **Închiriez apartament** 2 camere, parter, zona Fortuna, 0257/245.553, 0357/412.688, 0770.280.629. 811083

• **Închiriez apartament** 1 cameră mobilat,gaz, satelit, frigider, maşină spălat,0751.382.017, 0257/380344. 812553

• **Închiriez camere** pentru muncitori (firme). Preţ de la 150 Lei până la 250 Lei/persoană/ lună în funcţie de condiţiile din cameră solicitate.Informaţii telefon 0744.248.484. 810866

• **Închiriez casă** mobilat, utilat, zonă liniştită, preţ bun. 0731.832.469. 811023

• **Dau în** chirie apartament 2 camere, ultracentral.Telefon 0726.311.302, 0771.084.176, 0357/430655. 792954

• **Dau în** chirie apartament o cameră renovat, zona Confecţii, 80Euro/lună;Vând maşină de spălat automată. Telefon 0748.868.949. 810895

• **Dau în** chirie apartament două camere, mobilat, TV, PC, AC, garaj, zona Romanilor. Preţ 150 Euro. Informaţii telefon 0726.224.363, 0753.580.638. 811382

• **Dau în** chirie apartament două camere,lângă staţia tramvai Mioriţa.Telefon 0257/286803. 812544

• **Dau închirie** garsonieră confort 1, etaj I, zona Mioriţa, 0742.204.485. 806043

SPAŢII COM-ARAD

• **Închiriez bar+spălătorie** auto, C- lea Timişorii 14, utilate complet. Informaţii 0744.849.390. 811664

• **Închiriez hale** 420- 1000 mp în Parcul Industrial Uta. Telefon 0721.288.570. 810885

• **Închiriez spaţiu** comercial, Intim, 170 mp. Informaţii: 0722.227.450. 775161

• **Închiriez spaţiu** ultracentral, 170 mp, vis- a- vis de Primărie, 25 Eur/mp. Telefon 0722.274.880. 771234

• **Închiriez spaţiu** ultracentral, 3900 euro, gaz, trifazic. Telefon: 0722.687.051. 811014

• **Închiriez 100mp** la demisol, str.Crişan, spaţiu nou amenajat, pretabil diferite activităţi comerciale.Informaţii telefon 0765.000.770. 810918

• **Avantajos închiriez** post coafură, cosmetică, salon central. Tel. 0257/214026/ 0721.825.445. 786023

• **Coafură str.** Mioriţei închiriază 1 post manichiură şi 1 post cosmetică. Tel. 0758.484.419. 803910

• **Închiriere- Vânzare** spaţiu- comercial CONFECŢII, 66- mp, vitrină- mare, PersoanăFizică, 0722- 257409. 772794

TEREN-JUDEŢUL ARAD

• **Cumpăr teren** arabil extravilan în zonele Pusta Şoimoş şi Pusta Păuliş (Sâmbăteni) de la Horia. Informaţii telefon 0742.297.770, 0735.860.996. 767716

OFERTE LOCURI DE MUNCĂ

• **Agenţie imobiliară** angajează secretară, 0257/228411. 811555

• **Angajăm ajutor** bucătar, barman, vânzătoare. Informaţii la ☎: 0741.024.020. 810894

• **Angajăm mecanici** electricieni auto, tinichigiu, vopsitor, vulcanizator- Arad şi Ghioroc. 0723.575.905. 810672

• **Angajăm spălători** camioane. Telefon: 0722.281.014 zilnic: 08:00- 17:00. 810882

• **Angajăm tinere** pentru loc de joacă. Căutăm seriozitate, implicare, spirit de echipă. Informaţii la telefon 0744.617.998. 811183

• **Angajez Ajutor** Bucatar - femeie, în Vladimirescu,telefon :0749112114 sau 0722562024. 811101

• **Angajez electrician** maxim 40 ani. Telefon 0743.038.433. 808401

• **Angajez vânzătoare** bar. Telefon 0723.226.737. 810837

• **Angajez/asociere pentru** muncă de secretariat, cabinet instruire- dezvoltare personal. 0723.352.966. 810833

• **Caut ospătare** între 18- 30 ani pentru Germania, Flensburg, Koln. Rog seriozitate, salar 1000 Euro lunar+cazare+ contract de muncă. Informaţii 0745.280.017. 811379

• **Firmă construcţii** angajează muncitori finisori. Informaţii: 0728.890.470 între orele 8:30- 17:00. 808066

• **Magazin Revoluţiei** angajează vânzătoare, experienţă 3 ani, 900+bonusuri, 0727.881.104. 808000

• **S.C. angajăm** muncitori din zonele învecinate cartierului Sinicolau. Telefon: 0257/ 206.211. 786209

• **SC angajează** personal pentru curăţenie. Telefon 0756.083.339. 810847

• **Societate angajează** agent livrări. Trimite- ţi C.V. la 0257/272201. 808138

• **Societate comercială** angajează personal feminin pentru curăţenie instituţii bancare şi asistentă manager.Informaţii telefon 0755.013.098. 811226

• **Societate comercială** angajează ospătar şi barman.Telefon 0723.800.439, email: madalina@myphoenix.ro 811238

• **Societate ultracentrală,** angajează secretară. Vârsta 30 ani, cunoştinţe internet+ performanţă grafică, contabilitate primară, 1000 Ron. Telefon 0747.543.723, 0755.814.902. 811374

• **Vulcanizare Vlaicu,** angajează vulcanizator. Telefon: 0740.248.708, 0732.475.065. 810813

PRESTĂRI SERVICII

• **A Acord** Garanţie 2 ani reparaţii maşini spălat, 0744.241.398, 0357/401569,0257/ 259146. 807997

• **Cursuri: masaj** şi reflexoterapie; manichiură- pedichiură, fotomodel manechin, 200 lei/lună, 0724.442.686. 807985

• **Executăm: zugrăveli,** vopsitorii. Telefon 0748.425.797, 0728.383.470. 808372

CONSTRUCŢII

• **Vând balast,** nisip, sorturi, etc. orice cantitate, duc molozul. TEL: 0745.036.969, 0722.389.480. 697850

• **Vând balast,** nisip, sorturi, pământ gazon, duc molozu, mraniţă, 0720.747.753. 796778

• **Vând lemne** foc esenţă tare, la domiciliu, 100 lei/m3, 0742.655.913. 796791

• **Vând lemne** foc tăiate, crăpate, esenţă tare. Tel. 0721.592.572. 761938

AUTO STRĂINE

• **Vând/dezmembrez Fiat** Ducato în stare de funcţionare. 0740.232.359. 810873

GARAJE

• **Vând garaj** zidit, central, str. Paroşeni. Tel. 0722.470.105. 788982

ELECTRONIC PLUS

• **Vând maşini** spălat automate, combine frigorifice, lăzi, congelatoare, Import Germania. Ofer garanţie, transport.Preţuri accesibile, 0745.395.282, 0257/274600. 796839

• **VÂND ieftin electrocasnice second, lăzi, combine, maşini spălat haine, vase, uscătoare, televizoare, anvelope, vitrine comerciale. Rate angajaţilor, pensionarilor vârstă- boală, ☎0769.005.400.** 8694

MOBIDOM

• **Vând: mobilă- unicat,** Prototip CPL Arad, 17 piese+accesorii, stare foarte bună. Telefon 0721.802.882. 810940

PIERDERI

• **Am pierdut** atestat profesional transport marfă seria CPCA nr. 040/909 eliberat la data de 09.05.2009 de ARR agenţia Arad. Îl declar nul. 810887

• **Pierdut anexe** de autorizaţie pentru sediu şi punct de lucru pentru S.C. Amix S.R.L. Le declar nule. 810878

• **Pierdut Certificat** Constatator original al S.C. IOSIF S.R.L, C.U.I. 16590579 din 13.07.2004 cu nr. ordine O.R.C. J02/ 1213/12.07.2004 emis în baza legii 359/2004. Declar nul. 812127

• **Pierdut Certificat** de Înregistrare SC M.R. ALGI CONSTRUCT SRL, J02/784/2009, CUI 16540236, Declar nul. 811360

ANTICHITĂŢI

• **Colecţionar german,** cumpăr maşini de cusut Singer, Kaizer, Newman, Durkop, Adria, Ileana, Veronica, Pfaff, etc. Ofer 25.000- 45.000 euro. ☎: 0757.244.477. 805621

LOCURI DE VECI

• **Vând urgent** două locuri de veci,Cimitirul Pomenirea,loc bun.Informaţii telefon 0722.842.394. 810900

ANIMALE-PĂSĂRI DOMESTICE

• **Vând porc** gras, rasă carne, 130 kg, localitatea Dorobanţi. Informaţii: 0257/ 535.137.

ÎMPRUMUTURI FINANCIARE

• **Ofertă! Valută** rapid cu 2- 3 % plata la final! Telefon: 0721.492.429. 788652

DIVERSE

• **Cumpăr aur** 14 K- 67 Ron/kg, 18 K- 85 Ron/kg, nichel 35 Ron/kg şi cositor, 0748.912.117. 786020

• **Cumpăr cupru,** alamă, aluminiu, inox, baterii auto, plumb, fier vechi, pene vechi şi noi, 0748.607.706. 786018

• **Cumpăr fier,** pene, caroserii auto, radiatoare, plumb, alamă, cupru, aluminiu, inox, contractoare, baterii, motoare electrice. 0757.162.854, 0746.414.369. 788464

• **Cumpăr pene** vechi noi, baterii auto uzate, cupru, alamă, fier, caroserii maşini etc., 0752.348.495, 0755.920.069. 788303

• **Cumpăr pene** vechi/noi, fier vechi, cupru, alamă, aluminiu, baterii auto, preţ bun. 0741.689.068. 783591

• **Cumpăr pene** vechi/noi, baterii auto, fier vechi, neferoase, preţ bun! 0742.299.805, 0749.974.783. 783609

• **Cumpăr pene,** aluminiu, cupru, alamă, radiatoare, fier, şpan, aur, contractoare, baterii, nichel. 0748.912.117. 810696

• **Maşină de** cusut Singer Mann, tacâmuri, Alpacha, goblenuri Tipoien neînrămate, sufragerie stil Lengyel. Informaţii 0257/ 256.854. 810850

• **Vând ţuică** de struguri. Telefon 0751.119.816. 771407

• **Vând baloţi** trifoi an 2010. Telefon: 0743.131.960, 808389

• **Vând masă** masaj cosmetică nouă, aparat bronzat personal, maşină găurit mare, maşină debitat, 0724.442.686. 802084

• **Vând orz,** grâu şi porci crescuţi BIO, 0744.504.788. 812552

Publicitate 0257-210.775

DECESE

O inimă a încetat să mai bată, un suflet bun s-a ridicat la Cer şi pleacă departe de noi, dar mai aproape de Dumnezeu, lăsând în urmă o nemărginită durere şi un dor imens. După o lungă dar grea suferinţă ne luăm rămas-bun de la cea care a fost scumpa noastră mamă, soacră şi bunică

MARIA CREŢIU,
în vârstă de 80 ani.

Dumnezeu să odihnească în pace sufletul tău bun şi blând! Înmormântarea va avea loc astăzi, 22 februarie 2011, ora 14:00, de la capela cimitirului din Chişineu-Criş.

În veci nemângâiaţi
fiul Gavril Creţiu şi fiica Edit Bodea cu familiile

Cu durere în suflet mă despart de cel care a fost

ONEŢ GHEORGHE,
în vârstă de 52 ani, din Buteni.

Înmormântarea va avea loc miercuri, 23.02.11, ora 13,00 în Buteni.

Soţia Maria îndurerată

Ne despărţim cu durere de draga noastră mamă, soacră şi bunică

BELC ZENA.

Rămâi veşnic în amintirea noastră! Înmormântarea va avea loc în localitatea Măgulicea azi, 22.02.11, ora 14,00.

Fiul Belc Ioan cu familia îndoliată

Cu inimile pline de durere anunţăm trecerea la cele veşnice, după o lungă şi grea suferinţă, a celui care a fost

CAROL HEINZL,
în vârstă de 77 ani.

Înmormântarea va avea loc Miercuri, 23 Februarie 2011, ora 14.00, la Cimitirul Catolic din Aradul Nou.

Fiul Marcel, nora Dana, nepoţii Ane şi Vlad; Fiica Claudia, ginerele Codrin, nepoţii Horia şi Tudor

www.aradon.ro - citeşte şi discută despre viaţa oraşului tău

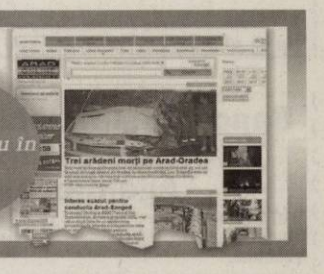

EVIDENŢIAZĂ-TE!

Talon valabil până în 31 martie 2011

Text: **DATA apariţiei:**.....

.....

.....

.....

.....

.....

.....

.....

Date personale:

Nume şi Prenume:

Telefon:

Buletin de identitate:

TALON + PREŢUL CATEGORIEI AFERENTE

Anunţurile se preiau zilnic, la ghişeu, până în ora 16[00], după această oră, se pot prelua doar prin intermediul sistemului online de preluare al anunţurilor disponibil pe www.jurnalaradean.ro . Anunţurile de mică publicitate din Jurnal Arădean se publică pe baza talonului din ziar
Redacţia nu îşi asumă responsabilitatea pentru conţinutul anunţurilor de mică publicitate!

JURNAL ARĂDEAN

ROFA TEXTIL PRODUCT

Producător de echipamente individuale de protecţie din materiale textile, angajează:

Confecţionere (liniară, două ace)

Se oferă: salar atractiv, transport, bonuri de masă.
CV-ul se poate trimite pe adresa de e-mail: masut@rofa.ro sau fax 0357/401828 până la data de 18.02.2011.
Numai persoanele selectate pentru interviu vor fi contactate.

(H-807525)

Program publicitate:
pe B-dul Revoluţiei, nr. 81
luni-vineri: 8.00-18.00,
duminică: 9.00-13.00,
pe Poetului 1C (hala 36)
luni-vineri: 9.00-16.00.

Casa de AMANET angajează **PREŢUITORI**
asigurăm **Calificarea pe cheltuiala firmei**, la **Budapesta**
Condiţii de muncă excelente, salarizare atrăgătoare.
Pregătirea de bijutier şi cunoaşterea limbii maghiare constituie avantaj.
Autobiografie (CV) cu fotografia solicitantului, la adresa: klapka22bsg@gmail.com (276 - H 746043)

BINGO VIVA

DECUPEAZĂ acest talon în schimbul lui vei primi GRATUIT 6 (şase) CARTOANE DE JOC pentru ziua respectivă *
Cu acest talon poţi participa la partida gratuită de bingo, între orele 19-21, având ca PREMIU 150 LEI
HAPPY HOUR: primeşti o cafea gratuită între orele 19-20
Vă aşteptăm şi cu alte surprize pe str.Eminescu nr 3
(fosta Discotecă VIVA)
(*o persoană poate beneficia de maxim 6 cartoane de joc, indiferent de numărul de taloane decupate din ziar).

FERMA GRĂDIŞTE vinde
GĂINI PENTRU OUĂ CONSUM
În limita stocului disponibil – Preţ negociabil
OUĂ CONSUM PROASPETE
Zilnic: de LUNI până SÂMBĂTĂ
Orele 8-14 .
TELEFON : 0733.676.882, 0723.579.764.

H-780084

sysrom vă oferă:
ISYS Comercial: un program software adecvat afacerii dumneavoastră

Acoperă integral procesele activităţii comerciale: financiar-contabilitate, gestiune achiziţii, desfacere, gestiune stocuri, mijloace fixe, personal-salarizare, declaraţii financiare
Un produs matur,validat de implementări cu succes în Arad
Posibilitate de configurare la cerinţele oricărui business
SISTEM ERP SECURIZAT PLATFORMĂ ORACLE
Pentru contracte încheiate până la 31.03.2011, primul an de mentenanta este gratuit
we're here to serve you: Tel. 0257-208.571, www.sysrom.ro

(H-746326)

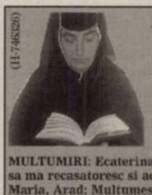

Dragi cititori ,
Vine in ajutorul vostru **Maica Stareta Elena**,binecuvantata de Dumnezeu pentru a va rezolva problemele.
Maica Elena eliminia tot ce este legat de farmece si blesteme,vindeca depresia si alcoolismul;impreuneaza familii dezbinate si multe altele.
Va poate rezolva orice problema prin telefon pe numele de botez si a datelor persoanale si va deschide Cartea Sfanta gratuit zilnic.**Telefon: 0746.316.026 ; 0760.474.731.**
MULTUMIRI: Ecaterina,Arad:Mii de multumiri Maicii ca mi-a dezlegat cununia si am putut sa ma recasatoresc si acum sunt fericita.
Maria, Arad: Multumesc Maicii ca m-a vindecat de depresie si m-a impreunat cu sotul care ma parasise pentru alta femeie.
REZULTATE GARANTATE: **0746.316.026 ; 0760.474.731**

S.C.P."I.T. MANAGEMENT ADVISORS "S.P.R.L. anunta scoaterea la vanzare prin licitatie publica a bunurilor imobile, constand in apartament nr. 1 si 2 situate in Savarsin, jud. Arad, aflate in proprietatea S.C. Ambasador S.R.L. - in faliment, in bankruptcy, en faillite identificate in CF nr. 300064-C1-U2/Savarsin si CF nr. 300064-C1-U1/Savarsin la pretul de pornire de 35.415 lei + TVA, reprezentand 75% din pretul de evaluare. Licitatia va avea loc la data de 24.03.2011, incepand cu orele 11.00, la sediul lichidatorului judiciar din Timisoara, str. Eugeniu de Savoya nr. 7, ap. 7/B, de unde se pot obtine mai multe informatii. Cei interesati in cumpararea bunului sunt invitati sa depuna, impreuna cu oferta si o garantie reprezentand 10% + TVA, din pretul de pornire la licitatie in contul nr. RO24BTRL03601202U56182XX deschis la Banca Transilvania Sucursala Timisoara. Prin acest anunt creditorii sunt invitati sa participe la licitatie. (H-811345)

Pensiunea Restaurant Roberto
Organizăm ieftin în mod profesionist
• Nunţi • Botezuri • Aniversări
• Petreceri tip corporate • Petreceri pentru copii
Încercăm să transformăm orice eveniment într-un spectacol fără a face compromisuri la calitate. Tel. 0722.348.103 (H-788459)

(H-808424)
Medline PROPERTY MULTISERVICES
angajează **URGENT**
personal de curăţenie
2 schimburi la ARMONIA MALL
Aşteptăm persoane serioase din Arad şi sat Vladimirescu!
Tel.: 0722-604 662, 0726-347 672

SC J&R CAR S.R.L, sucursala Arad
ANGAJEAZĂ **CONTABIL** cerinte - experienta si
CONDUCATOR AUTO, permis de conducere gradele C si E, pentru TIR cerinte : limba rusă, experienta minim 3 ani.
Informatii la telefon: 0357/444111. CV-urile la adresa de e-mail: jrcararad@gmail.com (H-803880)

Societate comerciala, cu sediul in Arad
angajeaza 6 muncitoare cu experienta pentru masina automata de brodat.

Se ofera:
- salariu atractiv
- tichete de masa din prima zi de lucru
- decontare abonament transport
- un loc de munca intr-o echipa tanara si dinamica
- conditii de lucru deosebite

Informatii de luni pana vineri intre orele 09,00 – 15,00
La tel. 0257/229515, 0730/005771

SC SYSTEMATIC SA Ghioroc
ANGAJEAZA:
- mecanic intretinere
- electromecanic
- lacatus
Cerinte: experienta in domeniu

- personal pentru birou cu atributii in aprovizionare si logistica
Cerinte: - limba germana si engleza nivel avansat scris, vorbit
- experienta in domeniu
- interviu in germana si engleza

Persoanele interesate sunt rugate sa trimita CV la nr de fax. 0257-461.665 sau mail office@systematic.ro
(H-811049)

SOCIETATE COMERCIALA

Angajeaza urgent:
- **SOFERI CU EXP. SI ADR**
- **DISPECERE TRANSP. INTERNATIONAL**

Ofera :
- **conditii deosebite de munca**
- **salarizare deosebita**

Informatii la : 0744 78 44 92 (H-788671)

PROFESIONAL INSOLVENCY MANAGEMENT S.P.R.L
În calitate de administrator judiciar al **SC L'INTIMO DI CAMILLA SRL**, cu sediul în Arad, str. Poetului, nr. 1/C, b. Hala nr. 2, jud. Arad, înregistrată la ORC Arad sub nr. J02/276/2001, având CUI 13885745, în temeiul art. 61 alin. 3 din Legea 85/2006 notifică pe toţi creditorii că prin încheierea comercială nr. 188/CC/07.02.2011 în dosarul 213/108/2011 s-a deschis procedura insolvenţei prevăzută de Legea 85/2006 la cererea **SC L'INTIMO DI CAMILLA SRL.**
Creditorii vor depune declaraţiile de creanţă până în data de 24.03.2011 la grefa Tribunalului Arad, acestea trebuind să îndeplinească cerinţele prevăzute în art. 65 din Legea nr. 85/2006.
Relaţii la tel. 0357/411373, fax. 0257/215544. (H-810871)

Banca Comerciala FEROVIARA SA
angajeaza **Director al Agentiei Astra Arad**

Cerintele postului:
Studii: Superioare absolvite (de preferinta economice)
Vechime:
- minim 5 ani experienţă în domeniul financiar-bancar;
- minim 3 ani experienţă pe o poziţie similară sau de coordonare;

Alte cerinţe:
- cunoaşterea legislaţiei bancare;
- o bună înţelegere a produselor bancare şi a pieţei bancare locale;
- experienţă relevantă în coordonarea şi motivarea echipelor de vânzări;
- capacitate de planificare şi organizare;
- abilităţi de negociere;
- abilităţi de a lucra independent şi în echipă;
- cunoştinţe de utilizare PC (Excel, Word).

CV –urile se vor remite la adresa resurseumane@bfer.ro (H-8111049)

DIGI tv DIGI net DIGI tel DIGI mobil

RCS & RDS cel mai important furnizor privat de servicii de comunicaţii din Romania, îţi oferă posibilitatea de a lucra într-o echipă tânără şi dinamică, în calitate de:

Reprezentant vanzari business

Vei fi responsabil de:
- Prospectarea pietei in vederea identificarii de noi clienti
- Negocierea si vanzarea de servicii catre clienti noi
- Atingerea targetelor de vanzari
- Urmarirea derularii contractelor semnate

CERINŢE:
- Studii superioare finalizate (de preferat in domeniul comertului, economic sau telecomunicatii
- Experienta de minim 3 ani in domeniu vanzarilor de servicii, de preferat catre clienti business
- Cunostinte in domeniul telecomunicatiilor
- Cunoasterea limbii engleze – nivel avansat
- Bune abilitati de prezentare si negociere
- Traininguri in domeniul vanzarilor (reprezinta un avantaj)
- Permis de conducere auto categ. B

Relatii : Arad, Gr. Alexandrescu, nr. 25-27, jobs@rdsar.ro, telefon 0357400440 (H-808030)

INFORM MEDIA, editorul cotidianelor Jurnal Arădean şi Arad Expres, parte a grupului multinaţional Inform Media, care îşi desfăşoară activitatea în domeniul presei locale tipărite

CAUTĂ

Distribuitori de presă (în cutii poştale) pentru localitatea Sânleani.

Cerinţe:
Seriozitate;
Dinamism;
Conştiinciozitate.

Se oferă:
Salar atractiv;
Timp de lucru 2 ore.

Informaţii suplimentare la telefon:0257/228.586 sau 0728.284.737, de luni până vineri între orele 09 şi 17.

TOP SECURITY Arad, P-ţa Sârbească 1
0257/281.410, 0752/441414, 0770/730044,
angajează: AGENŢI PAZĂ
Bărbaţi şi Femei pentru Pâncota - Sântana
Salarizare atractivă. (H-804590)

SC. ANGAJEAZĂ VÂNZĂTOR/VÂNZĂTOARE PENTRU ATRIUM CENTER
CERINŢE: • CUNOŞTINŢE ÎN VÂNZAREA DE MOBILIER, UTILIZAREA DE INTERNET ŞI WORD • PREZENŢĂ AGREABILĂ • DISPONIBILITATE EXTINSĂ LA PROGRAMUL DE LUCRU
INFORMAŢII: 0749 276115 (H-785841)

ANIVERSĂRI

LA MULŢI ANI !
draga noastră
RAHELA – LUMINIŢA GABOR,
din Şepreuş.
Te iubim mult,
NELU şi PAULA

SC AUTO SML SRL
WWW.AUTOSML.RO
PEUGEOT
Concesionar Peugeot Micalaca, 1 EST 0257-278-738
HYUNDAI new thinking.
Concesionar HYUNDAI Calea Timisorii, F.N 0257-278-042

CONCESIONAR HYUNDAI ŞI PEUGEOT PENTRU JUD. ARAD, VĂ AŞTEAPTĂ ÎN CONCESIUNILE NOASTRE PENTRU A BENEFICIA DE 20% REDUCERE
LA MANOPERA SI PIESE DE SCHIMB PENTRU ORICE VEHICUL MAI VECHI DE 4 ANI!

Publicitate:
0257/210.775; 0257/280.904

AICI E LOCUL CARIEREI TALE!
www.romjob.ro
PORTAL NAŢIONAL DE LOCURI DE MUNCĂ

CONDOLEANŢE

Suntem alături de dl. deputat Titu Gheorghiof în aceste momente grele pricinuite de trecerea în eternitate a soţiei

ELENA.

Dumnezeu s-o odihnească în pace!

Familia Albu Daniel şi Flori

Suntem alături de dl. deputat Titu Gheorghiof în aceste clipe grele pricinuite de trecerea în eternitate a soţiei

ELENA.

Dumnezeu s-o odihnească în pace!

Familia Stoicu Lucian şi Stoicu Valentin

Suntem alături de familia Cotuna în momentele dificile de trecere în eternitate a celui care a fost

conf. univ. dr.

DORU COTUNA.

Condoleanţe familiei!

Rectorul, Univ. Aurel Vlaicu Arad, prof. univ. dr. Lizica Mihuţ

Suntem alături de d-na Cotuna Maria în greaua încercare pricinuită de trecerea în nefiinţă a soţului. Sincere condoleanţe familiei îndoliate!

As. de proprietari bl.18, str. Praporgescu

Suntem alături de colega şi prietena noastră Dr. Claudia Manta în aceste momente grele. Sincere condoleanţe familiei!

Conducerea Spitalului de Obst. Ginecologie DR. SALVATOR VUIA Arad

Conducerea S.C. Moda S.A. aste alături de doamna maistru Ardelean Florica, acum când s-a rupt firul vieţii surorii dragi. Condoleanţe familiei îndurerate!

Nici nu se poate înţelege cât de grea e despărţirea decât atunci când pleacă de lângă noi. O cauţi şi nu o găseşti, o strigi şi nu te aude, o aştepţi şi nu mai vine, ne rămâne doar amintirea şi un dor nestins în inimi a dragei noastre mame şi bunici,

MELNIC FLORICA.

Fiul Mihai şi familia

Te-ai stins câte puţin, sub privirile noastre neputincioase. Te-am iubit prea mult şi te-am pierdut. Nu mai eşti unde erai, ai rămas doar în sufletele noastre. Dumnezeu să te odihnească în pace şi linişte, mama mea dragă

FLORICA MELNIC!

Marlen şi Renato

Suntem alături de familia Melnic Mircea şi transmitem condoleanţe la trecerea la cele veşnice a mamei sale. Dumnezeu s-o odihnească!

Colegii de la S.C. Gardienii S.R.L. Aeroport Arad

Împărtăşim durerea colegului nostru Melnic Mihai, în aceste momente grele, la despărţirea de cea care a fost mama sa:

MELNIC FLORICA.

Colegii AMC CET-Hidrocarburi

Suntem alături de D-na Prof. Laura Rudic în aceste momente triste la pierderea tatălui drag. Transmitem condoleanţe întregii familii! Dumnezeu să-l odihnească!

Colectivul Centrului Medical Liad

Conducerea Primăriei oraşului Chişineu-Criş, împreună cu întregul personal muncitor este alături de familia Bodea Edit şi Hecico Camelia, în aceste momente de grea durere când se despart de mama şi bunica lor dragă

CREŢIU MARIA.

Dumnezeu să o odihnească în pace!

Suntem alături de d-nul Belc Ioan şi familia în aceste momente grele pricinuite de decesul mamei

BELC ZENA.

Dumnezeu să o ierte şi să o odihnească în pace!

Colectivul Şcolii de Şoferi Belc

Cu durere în suflet, anunţăm că în ziua de 18.02.2011 a plecat la Domnul cel care a fost fiu, soţ, tată

ALEXANDRU BODROG,

din Păuliş.

Pe această cale mulţumim tuturor celor care au fost alături de noi oferindu-ne sprijinul: prieteni, vecini, colegi de serviciu şi l-au condus pe ultim drum. Dumnezeu să-l odihnească!

Familia

Suntem alături de colegul nostru Bodi Alex şi transmitem sincere condoleanţe familiei, în grelele momente prin care trece, pricinuite de trecerea în nefiinţă a celei care i-a fost mamă. Dumnezeu s-o odihnească în pace!

Colectivul Hotel Arad

Suntem alături de colega noastră Estera Fabian în greaua încercare pricinuită de decesul socrului. Dumnezeu să-l ierte şi să-l odihnească!

Colegii de la SIF Banat-Crişana

Suntem alături de familia Dan în greaua încercare pricinuită de dispariţia celui care a fost soţ şi tată,

DAN ILIE.

Sincere condoleanţe!

Familia Raica

COMEMORĂRI

Azi, 22 februarie 2011, se împlinesc 6 săptămâni de când sora mea

RĂDĂŞANU VALERIA

a plecat dintre noi. Dumnezeu să o odihnească în pace!

Luca Eugenia

Publicitate:
0257/210.775; 0257/280.904

Se împlinesc trei ani de când draga noastră

ANA MARIA BELEAN

te afli printre îngeri. Odihneşte-te în pace!

Cu nemărginită durere, Mircea şi Dorina Belean

Ai fost o floare pură şi frumoasă în lumea aceasta trecătoare, dar tu ai devenit un înger bun dragă

DEA.

Azi se împlinesc trei ani de când tu ai plecat prea devreme în veşnicie, cea care ai fost o nepoată dragă

PALLOS DEANIRA

un suflet bun şi curat.

Te voi iubi veşnic, a ta bunică Delia

A trecut un an de jale, dor şi despărţire de fiica şi mama

RODICA MARANDIUC,

din Pâncota.

Nu te vom uita niciodată!

Mama Maria şi copiii Valentin şi Marinela

Azi se împlineşte un an de când dragul nostru

DRUŢĂU FLORE (CONAC),

din Berechiu,

a plecat pe drumul fără de întoarcere lăsându-ne cu sufletele pustiite de durere şi dor. Aşternem pe tristul tău mormânt flori şi lacrimile noastre şi ne rugăm pentru odihna sufletului tău blând şi curat. Odihneşte-te în pace!

Soţia Floare cu copiii şi nepoţii

✝ Lacrimi şi flori pe mormântul părinţilor mei

LENA POŞTAŞ

la 3 luni şi

POŞTAŞ GHIŢĂ

la 22 ani de la deces. Odihniţi-vă în pace scumpii mei părinţi!

Fiica Rodica

Când se stinge o flacără, o aprinzi din nou, dar când se stinge o viaţă, o plângi mereu. Ai fost parcă ieri lângă noi dar azi, 22 februarie, se împlinesc 5 ani de când ai plecat spre veşnicie, draga noastră mamă, soacră, bunică

AVRAM MELANIA.

Dumnezeu să te odihnească în pace!

Fiica Mari şi fam. Berceni, Ralu, Edi, Cici

Anunţurile de deces se publică GRATUIT!

Virus A/H1N1 în Hong Kong

HONG KONG. Trei persoane au murit săptămâna trecută în Hong Kong din cauza gripei cu virus A/H1N1, ridicând numărul deceselor la 17, în decurs de o lună, au anunţat, ieri, autorităţile din teritoriu. Cele trei persoane decedate aveau 64, 71 şi respectiv 83 de ani.

Autorităţile sanitare şi-au intensificat măsurile de supraveghere de la sfârşitul lunii trecute, pentru a preveni o epidemie de proporţii în acest mic teritoriu cu o populaţie de şapte milioane de locuitori.

Ultima epidemie de gripă porcină de la Hong Kong a fost înregistrată în 2009 şi a provocat moartea a 80 de persoane. **SURSA: AGERPRES**

ÎN CONCURS

Un ciobănesc australian aşteaptă verdictul juriului după ce a concurat în show-ul canin Westminster Kennel Club de la New York. FOTO: EPA

Ce uită chirurgii în... pacienţi

LONDRA. Un bărbat chinez care s-a prezentat la medic pentru că-l durea capul, a aflat că avea o lamă de briceag de 10 centimetri în cutia craniană. Medicii i-au extras briceagul din craniu lui Li Fu, 37 de ani, după ce o radiografie a indicat prezenţa obiectului în cutia sa craniană şi faptul că acesta devenise încorporat în ţesutul ce-l înconjura. Li Fu a fost victima unui jaf armat, iar medicii care l-au tratat nu au observat şi lama rămasă înfiptă în craniu timp de mai bine de 4 ani. În 2008, peste 700 de pacienţi britanici care au fost operaţi, au trebuit să fie redeschişi pentru extragerea diferitelor obiecte din aresenalul unui chirurg, uitate după închiderea pacientului. Spre exemplu, în iunie 2010, un fost soldat a fost operat din nou pentru extragerea unui tampon uitat în cursul unei intervenţii chirurgicale din 1996. Iar în Franţa, o femeie a rămas cu un forceps în stomac după o operaţie de cezariană. **SURSA: AGERPRES**

Radiografia chinezului FOTO: FAN

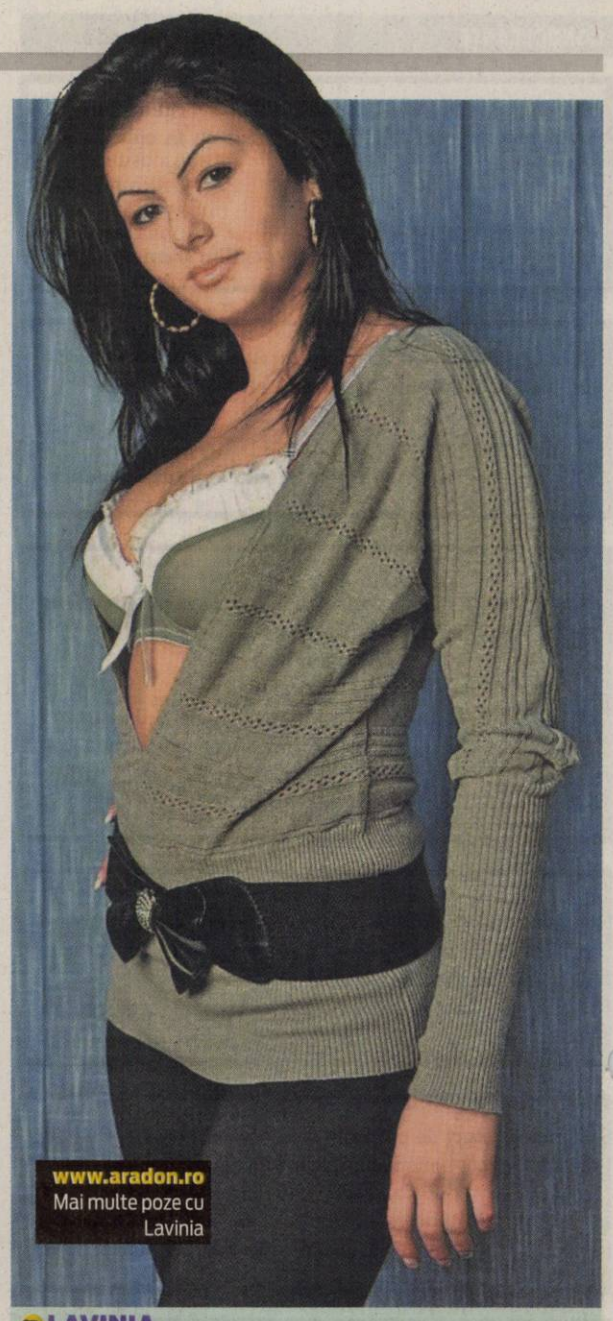

www.aradon.ro
Mai multe poze cu Lavinia

LAVINIA

Născută în zodia Taur, pasiunea ei este muzica.

Steve Vai se pregăteşte de record

LOS ANGELES. Chitaristul american Steve Vai a lansat un apel către ceilalţi virtuozi ai chitarei din lumea întreagă, cerându-le să îl ajute să stabilească un record mondial, pe 3 martie, prin participarea lor la cel mai mare curs de chitară din toate timpurile, difuzat pe internet, informează femalefirst.co.uk.

Rockerul american va fi ajutat în tentativa lui de foştii săi colegi de la Universitatea muzicală Berklee din Massachusetts, care vor participa, pe 3 martie, la acest curs inedit de chitară. Steve Vai speră că această iniţiativă îi va ajuta pe toţi cântăreţii la chitară din lumea întreagă să îşi cultive un stil propriu.

Steve Vai FOTO: EPA

„Acest curs online, realizat prin bunăvoinţa Universităţii Berklee şi care se va adresa studenţilor din lumea întreagă, este un excelent exemplu al colaborării ce are loc în fiecare zi la Berklee. Indiferent dacă vă aflaţi la Boston, Mumbai sau Bruxelles, vom fi cu toţii împreună pe 3 martie", a declarat Steve Vai.

Cursul gratuit susţinut de Steve Vai va dura 30 de minute şi le va oferi participanţilor o privire unică asupra tehnicii sale.

Steve Vai este unul dintre cei mai cunoscuţi şi apreciaţi chitarişti din lume, fiind şi un foarte bun compozitor, producător şi vocalist.

Steve Vai a fost nominalizat de 11 ori la premiile Grammy, primind trei astfel de trofee, în 1994, 2001 şi 2009. **SURSA: AGERPRES**

Mihail Gorbaciov FOTO: EPA

Gorbaciov ajunge la vârsta de 80 ani

MOSCOVA. Fostul preşedintele sovietic Mihail Gorbaciov a afirmat ieri, într-o conferinţă de presă, în preajma celei de-a 80-a aniversări, că se consideră un om cu un destin fericit, că întreaga sa carieră este legată de politică. „Niciodată nu m-am gândit că voi ajunge la 80 ani. Din punct de vedere fizic, îmi pierd forţele, dar spiritul jubilează", a spus părintele „perestroikăi". El va sărbători ziua de naştere pe 2 martie la Moscova împreună cu familia şi cu prietenii. **SURSA: AGERPRES**

CLIPUL ZILEI

Pisica în luptă cu oglinda

Se ştie că pisicile sunt foarte jucăuşe şi curioase din fire, aşa este şi în cazul pisicii din imaginile următoare. Aceasta se vede în oglindă şi crede că este vorba despre o altă pisică. Aşadar, se hotărăşte să o atace şi să îi dea o lecţie.

Vezi **http://www.aradon.ro/pisica-in-lupta-cu-oglinda/news-20110221-03351366**

Festinuri pentru austrieci

Petrecăreţii au băut 2.700 de litri de bere la Garmisch-Partenkirchen.

VIENA. Turiştii austrieci care au venit să-şi susţină conaţionalii la Garmisch-Partenkirchen, în Germania, cu ocazia Campionatului Mondial de Schi, au băut, la rândul lor, mai multe recorduri culinare, în cinstea celor opt medalii cucerite de echipa de schi alpin a Austriei. Maestrul bucătar din Graz, care a pregătit mâncarea la Casa Austriei, amenajată la Garmisch, a explicat că a copt la proţap un bou de Styria, de 1.500 de kilograme, a prăjit 800 de kilograme de somon de Alpi şi 200 de kilograme de carne de pui, iar pentru meniuri a folosit 110 kilograme de brânză şi 200 de litri de lapte.

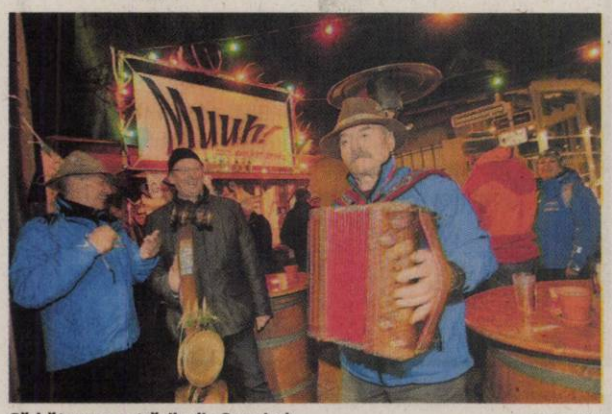

Sărbătoare pe străzile din Garmisch FOTO: EPA

Setea vizitatorilor a dat gata 2.700 de litri de bere şi 1.000 de sticle de vin. În cele 12 zile ale competiţiei a fost înregistrat un aflux de 15.000 de turişti austrieci, transmite agenţia APA. Aflată la graniţa cu Austria, staţiunea montană germană a fost uşor accesibilă turiştilor din landurile de vest austriece. La o seară de gală, organizată la St. Christoph am Arlberg, mică localitate turistică de schi din Tirol, a fost nevoie de 3.800 de sticle de vin, 8.000 de litri de bere şi 950 de kilograme de şuncă tiroleză, pentru a satisface plăcerile gastronomice ale participanţilor. Purtătorul de cuvânt al OBB (Calea Ferată Austriacă) a precizat că au fost introduse suplimentar 26 de trenuri, de la Innsbruck spre Germania. **SURSA: AGERPRES**

De ce ne trezim greu dimineaţa

WASHINGTON. Cercetători de la Northwestern University, Illinois, au descoperit un nou mecanism asociat cu ceasul biologic la musculiţe, o descoperire ce favorizează explicaţia de ce unii oameni se trezesc dimineaţa mai greu decât alţii. Potrivit acestora, lipsa unei gene denumite „douăzeci şi patru" duce la o perturbare a ritmului în ciclul de veghe şi somn la musculiţe. În lipsa respectivei gene, proteina PER se găseşte în neuroni în cantităţi mici şi ca rezultat trezitul dimineaţa devine o problemă. Un model asemănător poate acţiona şi în cazul oamenilor, deoarece ceasul biologic atenţionează orice organism atunci când e timpul să se pregătească de răsăritul Soarelui. **SURSA: AGERPRES**

Rihanna a cântat de ziua ei

WASHINGTON. Cunoscuta solistă Rihanna a întreţinut atmosfera în pauza meciului de baschet dintre selecţionatele Estului şi Vestului, All Star Game, disputat duminică seara la Los Angeles, la arena Steple Center. Rihanna a împlinit 23 de ani chiar în ziua partidei, însă acest lucru nu a împiedicat-o să cânte, alături de alte câteva nume mari ale muzicii rapp nord-americane, printre care Drake şi Kanye West. Din programul artistei nu a lipsit hit-ul care a făcut-o celebră în întreaga lume, Umbrella. În timp ce duminică a fost zi de muncă pentru Rihanna, mulţi dintre colegii săi din lumea muzicală au luat loc în tribune, pentru a urmări cea de-a 60-a ediţie a All Star Game, câştigată de selecţionata Vestului cu 148-143. **SURSA: AGERPRES**

Rihanna FOTO: EPA

Peste 100 de balene pilot, moarte pe plajă

WELLINGTON. Peste 100 de balene pilot au murit după ce au eşuat pe o plajă din sudul Noii Zeelande, 59 dintre ele fiind euthanasiate pentru că nu au putut fi transportate în largul oceanului.

Un număr de 107 balene pilot au eşuat pe o plajă din Insula Stewart, în sudul Noii Zeelande, 48 din acestea fiind deja moarte când au intervenit autorităţile. Restul au fost euthanasiate, pentru că nu au putut fi transportate înapoi în larg.

Oficialii ministerului mediului din Noua Zeelandă au spus că ar fi durat între zece şi 12 ore pentru ca balenele să fie transportate în larg, însă acest interval a fost prea mare în condiţiile în care era foarte cald.

De asemenea, dacă ar fi fost lansate la apă, ar fi riscat să fie prinse de o furtună pe mare. **SURSA: AGERPRES**

Balenele moarte pe plajă FOTO:EPA

FONDAT 1989, APARE LA ARAD, TEL. 0257/281.802, E-MAIL: REDACTIA.JURNALARADEAN@INFORMMEDIA.RO; PUBLICITATE.JURNALARADEAN@INFORMMEDIA.RO

Trenduri şi culori în designul interior din 2011
PAGINA 11

JURNAL ARĂDEAN

Alexandra Braica luptă contra violenţei
PAGINA 12

MIERCURI
23 FEBRUARIE 2011
ANUL XXIII, NR. 6259
16 PAGINI - 1,2 LEI

0° Temperaturile se vor situa între -3 şi 0 grade. Vântul va sufla cu 13km/h

DIMINEAŢA | AMIAZA | SEARA

Finanţele dau lămuriri pe modificări neclare FOTO: JA

Dilemele formularului 392

ARAD. Nu toate modificările sunt menite să aducă mai multă claritate în aplicarea normelor legislative. Unele prevederi fac ca serviciile de asistenţă contribuabili ale instituţiilor să fie luate cu asalt de către arădeni. Acesta este şi cazul declaraţiei 392 modificată în acest an. /P.6

În topul celor cu case multe

ARAD. Un top al consilierilor judeţeni care deţin de la trei case în sus nu are cum să nu includă şi aleşi din Arad. Patru aleşi judeţeni din Arad se regăsesc într-un astfel de top, bazat pe numărul de case cumpărate. /P.8

Pompierii au intervenit FOTO:I.C.

Era să incendieze casa închiriată

ARAD. Un bărbat care locuia cu chirie pe strada Dornei a încercat să aprindă focul în sobă cu benzină şi a suferit arsuri de gradul II şi III pe faţă, gât şi mâini. /P.8

COMERCIAL

Evoluţia investiţiilor în centrele comerciale.

Grafica: Jurnal arădean sursa: Capital

Ne lasă în durerea noastră

132 de cadre medicale din judeţul Arad au solicitat recunoaşterea profesiei pentru a putea lucra în străinătate.

ARAD. Au ameninţat în nenumărate rânduri că vor părăsi sistemul sanitar românesc şi vor pleca să lucreze în străinătate. Nu au prea fost luaţi în seamă. Pentru că situaţia nu s-a îmbunătăţit - ba, dimpotrivă - cadrele medicale arădene au trecut la fapte. Primul pas: obţinerea certificatului de conformitate care atestă experienţa profesională cerută de normele comunitare pentru recunoaşterea calificării în celelalte state membre UE. Nu mai puţin de 132 de cadre medicale arădene au solicitat Direcţiei de Sănătate Publică, din septembrie 2010 până acum, eliberarea acestui document. Potrivit reprezentanţilor DSP Arad, marea majoritate a cererilor pentru eliberarea certificatelor de conformitate au venit din partea medicilor şi a asistenţilor medicali, doar câteva aparţinând unor farmacişti. „Cererile sunt preluate de Departamentul RUNOS al Direcţiei, se trimit la Bucureşti, la Ministerul Sănătăţii şi de aici vin certificatele. Ele ar trebui eliberate în 30 de zile, dar întârzie 2, 3, chiar 4, 5 luni" - spune Dana Negru, director adjunct al DSP Arad. Până în prezent, Ministerul Sănătăţii a eliberat, la nivelul judeţului Arad, certificate de conformitate pentru 36 de medici specialişti (majoritatea medici de familie), 13 medici primari, 25 de alţi medici, dentişti şi farmacişti şi 3 asistenţi medicali. /P.5

DEZASTRU

Cutremur în Noua Zeelandă

Tragedie în Christchurch, oraş din Noua Zeelandă care marţi la amiază a fost lovit de un prim cutremur cu magnitudinea de 6.3 pe scara Richter, urmat de alte două replici. Presa din Noua Zeelandă raporta, ieri, zeci de morţi şi sute de răniţi, precum şi sute de clădiri distruse. FOTO:EPA

Opoziţia unită arădeană, în chinurile facerii

Liberalii şi-au desemnat deja concurenţii în sondajele pentru candidaturile la Primărie şi CJA.

ARAD. Pe neaşteptate, liberalii arădeni au primit dispoziţie de la Bucureşti ca, până joi, să definitiveze listele de potenţiali candidaţi pentru primăria Municipiului şi preşedinţia Consiliului Judeţean Arad, care vor intra în sondajele interne. Acestea vor fi executate de către o firmă specializată, de la Bucureşti. Până acum, s-au înscris câte trei concurenţi pentru cele două „secţiuni". Doritori să îşi încerce forţele cu Falcă sunt Florin Galiş, Gavril Popescu şi Silviu Szentesi, iar pentru şefia CJA ar dori să intre în cursă Ioan Cristina, Ionel Ciupe şi Caius Parpală. Trei dintre cei şase s-ar putea considera „veterani" : Gavril Popescu a mai candidat de primar, Caius Parpală a fost preşedinte al CJA, iar Ioan Cristina a fost vicepreşedinte. Cu menţiunea că atât Cristina, cât şi Parpală au obţinut funcţiile respective prin votul consilierilor judeţeni. Or, acum legea prevede că preşedintele CJA este ales prin vot direct. Prima rundă de sondaje va stabili câte un singur candidat pentru fiecare din cele două demnităţi, însă este doar un tur „preliminar", pentru că aceştia vor lupta cu cei desemnaţi de către conservatori, pentru stabilirea candidaţilor Alianţei de Centru Dreapta. În fine, ultimul sondaj va cuprinde propunerile de candidaţi ale ACD şi pe cele ale PSD, cei mai bine plasaţi urmând să reprezinte Uniunea Social Liberală Arad. JA-S.T.

Internaţi la spital FOTO:JA

41 de arădeni cu gripă nouă

ARAD. Alte 14 cazuri de gripă A/H1N1 au fost confirmate în Arad, în ultima săptămână. Se ajunge, astfel, ca la nivelul judeţului Arad, în acest an, numărul total înregistrat al cazurilor de gripă să fie de 41. Acestora li se adaugă un total oficial de alte trei cazuri de gripă de tip B. /P.8

Ora Pământului: o săptămână

ARAD. Mai multe ONG-uri organizează o săptămână de evenimente dedicate protecţiei mediului. Arădenii sunt invitaţi sâmbătă, 26 februarie, la o discuţie pe această temă. /P.12

Examene lingvistice pentru medici

ARAD. Facultatea de Ştiinţe Umaniste, Politice şi Administrative a UVVG Arad şi Universitatea din Bath (Marea Britanie) au făcut teste lingvistice pentru cadre medicale /P.5

Invitaţie la spectacol sub panou FOTO:JA

Toate drumurile duc spre titlu

ARAD. Baschetbalistele de la ICIM Univ Goldiş revin astăzi, ora 18, în faţa fanilor, într-un nou antrenament cu public, de această dată în postura de victime sigure fiind jucătoarele echipei Danzio Timişoara. /P.9

ATELIER DESIGN

La Galeria Naţională „Delta" este deschisă expoziţia „Atelier Design 2011 S1" a studenţilor Facultăţii de Design din cadrul Universităţii „Aurel Vlaicu" din Arad. Ea cuprinde peste 500 de lucrări realizate în semestrul I al acestui an universitar, fiind o expresie a căutărilor întreprinse de tinerii artişti. /P.5 FOTO: FAN

9 771220 748034 11044

REMEMBER: 23 FEBRUARIE

1685 S-a născut Georg Friedrich Händel, compozitor, organist, violonist german (d. 1759)

1792 A murit Sir Joshua Reynolds, pictor portretist englez (n. 1723)

1883 S-a născut Karl Jaspers, filosof german (d. 1969)

1883 S-a născut Victor Fleming, regizor american (d. 1949)

1931 A murit Nelly Melba, soprană (n. 1861)

1932 S-a născut Constantin Rădulescu, speolog român (d. 2002)

1955 A murit Paul Claudel, poet, dramaturg şi eseist francez (n. 1868)

Stan Laurel

1965 A murit Arthur Stanley Jefferson, actor american (n. 1890)

1993 Explozie devastatoare la Complexul comercial din New York, „World Trade Center", cartierul Manhatan. S-a soldat cu 6 morţi şi peste 1.000 de răniţi.

2000 A murit Ofra Haza, cântăreaţă de muzică pop (n. 1957)

BINE AŢI VENIT!

Malancaş Mario-Luigi, Şucan Robert Andrei, Tod David Ioan, Marc Sefora, Draguşin Patrik Daniel, Şanu Susana

AU PLECAT DINTRE NOI

Heizl Carol (1933), Szoke Elisaveta (1924), Truţ Ioan (1951)

TELEFOANE UTILE

☎INFORMATII TELEFONICE: 118.932; ☎ROBOT: 1958; ☎APEL UNIC DE URGENTA (SALVARE, POLITIE, Pompieri): 112; ☎PRIMARIA MUNICIPIULUI ARAD: Program de relatii cu publicul (camera 5) luni-vineri între orele 8-20. Tel.: 0257/284.744; tel. centrala: 0257/281.850; ☎S.C. E.ON GAZ ROMÂNIA - Sucursala Arad - Dispecerat si interventie telefon:0357/403.321; ☎DERANJAMENTE CURENT ELECTRIC: 0257/929; ☎INFORMATII CFR: 0257/231.777; ☎PROTECTIA CONSUMATORULUI: B-dul Revolutiei, nr. 50. Telefon: 0257/257.049; ☎GOSPODARIREA COMUNALA ARAD S.A.: 0257/270.352; 0729-009.033; 0257/270.352; ☎POLITIA DE FRONTIERA: 1959; ☎SC CET (Dispecerat şi intervenţie termoficare): 0357/412.244; 0257/ 231.367; 0357/412.233; ☎POLIŢIA LOCALĂ: 0257/939.

SUDOKU

REGULI: În fiecare bloc sunt câteva cifre între 1 şi 9, stabilite dinainte. Acestea trebuie completate cu cifrele lipsă, în aşa fel încât fiecare număr să figureze o singură dată. De asemenea, cifrele de la 1 la 9 trebuie să figureze o singură dată atât pe rândurile orizontale cât şi pe coloanele verticale ale celor nouă blocuri luate împreună.

ÎNCEPĂTORI

	4							7
		7	9					
3		5		6	4			1
					3		6	2
		8		9		3		
7	1		4					
2			1	4		8		5
					8	4		
8							7	

AVANSAŢI

	8	6						
	1		3			7	2	
			6		5		3	
	6			7		2		
2								9
		9		1			4	
	9		7		8			
	4	3			6		8	
						9	5	

Soluţiile jocurilor din numărul precedent:

ÎNCEPĂTORI

7	6	4	9	3	2	5	1	8
5	1	8	7	4	6	9	2	3
3	2	9	8	1	5	7	6	4
1	8	5	6	9	3	4	7	2
4	9	3	2	7	1	8	5	6
6	7	2	4	5	8	3	9	1
2	5	7	1	8	4	6	3	9
8	3	1	5	6	9	2	4	7
9	4	6	3	2	7	1	8	5

AVANSAŢI

8	5	7	9	2	6	1	3	4
6	2	1	3	7	4	8	5	9
3	9	4	8	1	5	2	7	6
9	1	2	4	5	3	7	6	8
7	8	3	1	6	9	5	4	2
5	4	6	7	8	2	9	1	3
4	7	5	6	9	8	3	2	1
2	3	9	5	4	1	6	8	7
1	6	8	2	3	7	4	9	5

UNDE MERGEM în Arad

CINEMA

DACIA „Eroi de sacrificiu" (SUA), orele 14; 17; 20.
ARTA „Contesa însângerată" (Franţa), orele 15; 17.30; 20
CINEMA CITY
Acvila Legiunii a IX-a, orele 15:00, 17:20, 19:40, 22:00
Anotimpul vrăjitoarelor, orele 14:40, 21:30
Copiii sunt bine mersi, ora 20:50
Cum s-o dai să fie bine?, ora16:30
Cum ştii dacă ai noroc? , orele16:40, 19:10
Fără obligaţii,14:50, 17:10, 19:30, 21:50
Gnomeo şi Julieta 3D, orele13:50, 18:00, 19:50, 21:40
Necunoscutul, orele 13:00, 15:20, 17:40, 20:00, 22:20
Numărul patru, orele 13:40, 16:00, 18:10, 20:20, 22:30
O familie de coşmar, orele 14:30, 16:30
O poveste încâlcită 3D subtitrat, orele 16:10, 20:30
O poveste încâlcită 3D dublat, orele 14:00, 18:20
Turistul, orele 14:00, 21:20
Ursul Yogi 3D, orele 14:00, 15:40, 17:20
Viespea verde 3D, orele 15:40, 19:00, 21:20

CONCERTE

Medalion Ludwig van Beethoven. Dirijor: Dorin Frandeş; Solist: Adrian Oliviu Stoica; În program: Uvertura Leonora III op.72c, Concertul nr. 3 în do minor pentru pian şi orchestră op.37, Simfonia a V-a în do minor op.67 (joi, 24 februarie, ora 19, la sala Palatului Cultural)

TEATRU

„Conu Leonida faţă cu reacţiunea", de I. L. Caragiale - PREMIERĂ. Regia – Doru Nica; Scenografia – Laurian Oniga (sâmbătă, 26 februarie, ora 19,00, sala Studio)

SĂNĂTATE

CABINET GINECOLOGIC: Arad, B-dul Decebal nr. 11 (lângă Hotel Aradul). EFECTUĂM: DISPENSARIZARE ŞI ASISTENŢĂ LA NAŞTERE ÎN TIMIŞOARA ŞI ARAD, TEST PAP, ECO VAGINAL, CHIURETAJ. Programări la telefon: 0727.008.794.

PIEŢE/TÂRGURI

Azi este zi de piaţă la Pâncota, Beliu, Buteni, Şiclău, Macea, Vânători, Pecica, Şiria şi zi de târg la Beliu şi Buteni.

HOROSCOP

BERBECUL (III.21.-IV.20.)
Nu refuzaţi comunicarea cu cei din jur şi exprimaţi-vă clar, pentru a evita neînţelegerile! Vă recomandăm să nu mai fiţi atât de orgolios.

GEMENII (V.21.-VI.21.)
Totul pare să vă meargă perfect şi nimic nu vă poate indispune. Sunteţi nerăbdător să vă exprimaţi şi să acţionaţi. Vă sfătuim să nu vă grăbiţi.

LEUL (VII.23.-VIII.23.)
Este o zi bună pentru consolidarea prieteniilor şi întâlniri cu persoane importante. Ascultaţi sfaturile partenerului dumneavoastră de viaţă!

BALANŢA (IX.24.-X.23.)
Vă indispun pierderile pe care le-aţi suferit cu o afacere nerentabilă. Traversaţi o perioadă în care credeţi că toţi vă sunt împotrivă şi că nu vă iese nimic.

SĂGETĂTORUL (XI.23.-XII.21.)
Dimineaţa primiţi o veste proastă de la o rudă din altă localitate. Sunteţi nevoit să faceţi cheltuieli neprevăzute, peste posibilităţile dumneavoastră.

VĂRSĂTORUL (I.21.-II.20.)
Relaţiile sentimentale se pot tensiona şi mai mult, din cauza discuţiilor în contradictoriu. Vă recomandăm să fiţi mai atent cum vorbiţi. La nervi, este posibil să rostiţi cuvinte grele.

TAURUL (IV.21.-V.20.)
Aveţi tendinţa să criticaţi pe toată lumea. Vă sfătuim să nu exageraţi, pentru că este posibil să jigniţi o persoană mai în vârstă din familie.

RACUL (VI.22.-VII.22.)
Planurile pe care vi le-aţi făcut pentru azi au mari şanse de reuşită, dar trebuie să aveţi răbdare. Evitaţi discuţiile cu persoanele mai în vârstă din familie.

FECIOARA (VIII.24.-IX.23.)
Vă recomandăm să fiţi foarte atent cu banii şi cu documentele, să nu le uitaţi pe undeva. Evitaţi discuţiile în contradictoriu cu persoana iubită!

SCORPIONUL (X.24.-XI.22.)
Nervozitatea cauzată de problemele financiare poate să vă creeze probleme la serviciu. Vă recomandăm să vă păstraţi calmul.

CAPRICORNUL (XII.22.-I.20.)
S-ar putea să vă supăraţi pe un prieten care nu vă returnează un împrumut. Nu vă ambalaţi, s-ar putea să nu o facă intenţionat!

PEŞTII (II.21.-III.20.)
Ar fi bine să vă rezolvaţi problemele importante dimineaţa, când sunteţi mai energic. După-amiază, s-ar putea să fiţi dezamăgit de un prieten în care aţi avut încredere.

„Jurnal arădean" vă ascultă

Între orele 11 - 13, la telefonul 0257.280943, redactorul nostru vă stă la dispoziţie.

ARAD. Florin Costea din Conop doreşte să afle datele de contact ale Comtim. Sediul „Comtim Group" se găseşte în Timişoara, pe strada Dr. Liviu Gabor, nr. 1, cod 300004; telefon 0256-492066, fax 0256-490614.

I.C. din Arad a studiat Legea Educaţiei, a aflat cum vor fi sancţionaţi elevii care nu învaţă sau care absentează şi are următoarea propunere: „să li se taie alocaţia şi elevilor care fumează, pentru că banii din alocaţie nu reprezintă decât o subvenţie pentru ţigări."

Viorica Cristea şi Mioara Gavrilescu din Gai atrag atenţia asupra neajunsurilor transportului în comun din cartier. „De ce nu e folosită linia 1 barat pentru a suplini scoaterea liniei 6?" Petru Cuvineanu, director în cadrul CTP spune că, atâta timp cât în cartier se derulează lucrări pentru introducerea apei şi canalizării, transportul în comun se va putea asigura doar cu autobuzul. Şi acesta va circula pe o rută ocolitoare, tot din cauza lucrărilor. Din păcate pentru locuitorii din cartier, nu există altă soluţie în acest moment. **JA-D.D.**

CURS VALUTAR

DENUMIREA VALUTEI	BNR	BCR		BRD		San Paolo Bank		Banca Românească		MKB Nextbank		Alpha Bank		Casa de schimb LUXOR	
		C	V	C	V	C	V	C	V	C	V	C	V	C	V
Euro	4,24	4,18	4,27	4,16	4,31	4,15	4,28	4,20	4,26	4,19	4,28	4,19	4,27	4,24	4,27
Dolar SUA	3,09	3,06	3,20	3,05	3,18	3,06	3,15	3,09	3,14	3,07	3,18	3,06	3,16	3,10	3,14
Forint	0,0156	0,0150	0,0160	0,0145	0,0164	0,0145	0,0165	-	-	-	-	-	-	0,0156	0,0160
Gram aur	139														

Vremea

Miercuri, 23 februarie

www.aradon.ro

LA ORA 6

-2° Temperatura va fi între -3 grade şi -2 grade. Vântul va sufla cu 10km/h, dinspre NNV

LA ORA 18

-1° Temperatura va fi între -2 grade şi -1 grad. Vântul va sufla cu 11 km/h, dinspre N.

ZIUA PRECEDENTĂ

Arad	1°C	Umiditate:	78%
Lipova	1°C	Presiune:	757mmHG
Chişineu- Criş	1°C	Precipitaţii:	60 %
Săvârşin	1°C	Vânt:	11 km/h
Sebiş	1°C	Direcţie vânt:	NNE

SOARELE

Răsare: 07:26
Apune: 18:11

AZI

Temperaturile se vor situa între -3 şi 0 grade. Vântul va sufla cu 13km/h, dinspre NNV.

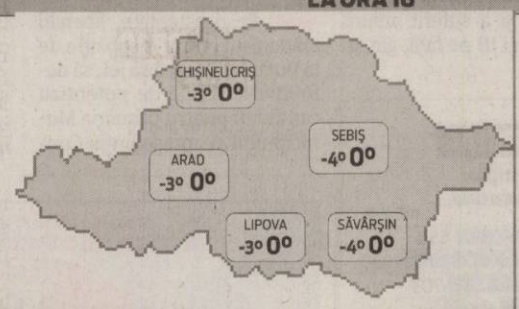

FAZELE LUNII

03. 02. | 11. 02. | 18. 02. | 25. 02.

MIERCURI	JOI	VINERI	SÂMBĂTĂ
-3° 0°	-2° 1°	-3° 1°	-3° 3°
ninsoare	ninsoare	ninsoare	ninsoare

CALENDAR

Biserica ortodoxă: † Sf. Mc. Policarp, Ep. Smirnei; Cuv. Gorgonia (Post)
Biserica greco-catolică: Sf M Policarp al Smirnei
Biserica romano-catolică: Sf. Policarp, ep. m.

PROGNOZĂ PENTRU TREI ZILE

Temperaturile minime vor fi cuprinse între -3 şi -2 grade, iar cele maxime între 0 şi 3 grade.

Temp.minime: -3 la -2° C
Temp.maxime: 0 la 3° C

JURNAL ARĂDEAN
Str. Poetului nr. 1C, Arad
BRAT Auditat de BRAT
Reclamaţii difuzare: 0257/ 228586

Director editor: Mircea Ţîşcă (8471)
Secretariat: 0257.281802 (centrala), fax - 0257.280655
Şef departament difuzare: Carmen Csordas
Marea publicitate: 0257.280904 (int. 8488); Mica publicitate: 0257.210775
Tiparul executat la: SC Inform Media SRL, Calea Torontalului, DN 6, km 5,7, Timişoara

Editor coordonator: Adriana Barbu (8410) Responsabil de număr: Diana Duţu
Secretar general de redacţie: Gabriela Groza (8417) **Departamente: Eveniment:** Simona Butaru (8412), Monica Ardelean (8446), Alin Gherasim, **Politic:** Tristan Mihuţa (8431), Simion Todoca (8425); **Economic:** Andreea Pintea (8419), Margareta Szegó (8435); **Cultură, Învăţământ:** Vasile Filip (8428); **Social:** Diana Duţu (8429); **Sport:** Daniel Scridon (8427), Adrian Hărţău (8433), Leo Sfăra (8434);
Tehnoredactare: Ghizela Şerban, Ramona Vidulescu
REDACŢIE : tel. 0257.281802 (centrala); fax 0257.280655 (int. 8490), 0257.281797 (int.8489); e-mail:redactia.jurnalaradean@informmedia. ro, adevaruldearad@informmedia.ro, publicitate.jurnalaradean@informmedia.ro, publicitate.adevarul@informmedia.ro

Şantier pe alte şase străzi

Compania de Apă a anunţat o investiţie de peste 700.000 lei în înlocuirea de reţele de canalizare.

Se înlocuiesc conducte de canalizare FOTO: JA

ARAD. Încep lucrările la reţeaua de canalizare. Compania de Apă a anunţat, recent, faptul că va face o serie de investiţii din fonduri proprii pentru a înlocui câteva reţele extrem de degradate din municipiul Arad. Este vorba despre cele amplasate pe străzile Gen. Traian Moşoiu, Pionierilor, Iulian Grozescu, A. Mureşanu, Pădurii-Bodrogului.

„Luând în considerare depăşirea duratei normale de exploatare a conductelor de beton simplu (micşorarea secţiunii de scurgere a conductelor, prin colmatarea acestora), se impune necesitatea înlocuirii acestora cu alte canale noi", se precizează în documentaţia publicată ce însoţeşte anunţul de organizare a licitaţiei pentru lucrări. Valoarea estimată a contractului este de 774.000 lei, licitaţia urmând să aibă loc la începutul lunii martie.

La înlocuit

„S.C. Compania de Apă Arad S.A. a promovat această investiţie pentru reabilitarea reţelei de canalizare menajeră pe străzile menţionate, reţele care nu mai funcţionează la parametri normali, durata exploatării fiind foarte mare. Se impune necesitatea înlocuirii acestora, cu alte conducte noi, executate din materiale moderne cu durata mare în exploatare care respectă normativele în vigoare. Astfel, se impune: înlocuirea racoardelor, înlocuirea reţelei de canalizare menajeră pe anumite tronsoane, proiectarea unei reţele de canalizare menajeră pe anumite tronsoane", se precizează în caietul de sarcini. Termenul de garanţie a lucrărilor este de 24 luni. Perioada de garanţie va începe de la data încheierii procesului verbal de recepţie al lucrărilor. Totodată, se prevede că lucrările vor fi executate în minim 3 luni pe str. Gen. Tr. Moşoiu, minim 3 luni pe str. Pionierilor (de la Clujului la Andrei Şaguna), minim 11 săptămâni pe str. Iulian Grozescu şi A. Mureşanu (de la A. Doinaş la Revoluţiei), minim 7 săptămâni pe str. Pădurii.

SIMONA BUTARU
simona.butaru@informmedia.ro

CURĂŢENIE PE ŞANTIER

În caietul de sarcini au fost prevăzute cerinţe legate şi de modul în care va arăta şantierul în cursul şi după execuţia lucrărilor. „Pe timpul execuţiei lucrărilor se va urmări păstrarea curăţeniei în zonele de lucru, în special modul de depozitare a materialelor, deşeurilor şi a pământului excavat. La terminarea lucrărilor, spaţiile verzi şi structurile stradale se vor reface la forma iniţială", se precizează în documentaţie.

Tinerii sunt îndemnaţi să îşi înfiinţeze afaceri

ARAD. Prefectul Călin Bibarţ îi îndeamnă pe tinerii întreprinzători arădeni să profite la maximum de beneficiile Programului pentru stimularea înfiinţării şi dezvoltării microîntreprinderilor de către tineri. Călin Bibarţ şi-a exprimat ieri speranţa că planurile de afaceri ale arădenilor vor obţine finanţare.

Potrivit Prefecturii, „înscrierea online a planurilor de afaceri de către SRL-D a fost activată începând cu data de 22.02.2011 la următorul link: http://programenationale2011.aippimm.ro/. Selecţia proiectelor se va face on line de către însăşi aplicaţia software. Prin intermediul acestui soft s-a urmărit ca beneficiarii să nu intre în contact cu funcţionarii publici. Tânărul intră pe site-ul www.aippimm.ro, completează on line cele 7 secţiuni ale planului de afaceri, iar la fiecare secţiune aplicaţia îi va genera automat un punctaj. Aplicantul poate completa informaţiile solicitate şi etapizat, revenind în punctul în care a părăsit aplicaţia". Punctajul maxim care se poate obţine este de 100 puncte, iar punctajul minim pentru accesarea programului este de 60 puncte. La punctaje egale va prevala numărul de înregistrare online. Lista cu aplicanţi este publică.

„Dacă sunt utilizate facilităţile acordate de către stat integral, planul de afaceri se poate ridica la 110.000 euro. Din aceştia, 10.000 euro sunt nerambursabili, iar 100.000 euro reprezintă creditul maxim ce poate fi garantat de către stat pentru cofinanţare. Garanţia se poate acorda în cuantum de maximum 80.000 euro, dar nu mai mult de 80% din valoarea creditului", a declarat prefectul Călin Bibarţ.

JA - S.B.

Călin Bibarţ, prefectul judeţului Arad FOTO: S.B

Notarii sunt obligaţi de lege să depună actele la Direcţia de Evidenţă a Persoanelor FOTO: S.B.

UPA vine în sprijinul asociaţiilor de proprietari

ARAD. Uniunea Profesională a Administratorilor Arad vine în sprijinul administratorilor întocmind şi depunând la Finanţe declaraţia 112 şi vărsămintele lunare la Trezorerie.

Preşedintele UPA, Ladislau Heveşi, a precizat că se doreşte oferirea unui sprijin real administratorilor, în special care nu sunt familiarizaţi cu utilizarea calculatorului: „Prin acest serviciu de întocmire a declaraţiei 112 şi a vărsămintelor lunare către Trezorerie venim în sprijinul asociaţiilor de proprietari scutindu-le de drumuri şi oferindu-le toate informaţiile necesare privind aceste operaţiuni". **JA - S.B.**

Scumpire între 4 şi 5 bani

ARAD. Reprezentanţii Companiei de Apă au ţinut să facă o serie de precizări legate de viitoarea scumpire a preţului la apa potabilă şi a tarifului de canalizare. Bruno Biringer, purtătorul de cuvânt al Companiei, a subliniat ieri că majorarea aplicată de 11,07% , potrivit documentaţiei afişate la transparenţă, este raportată la luna octombrie 2009. Vă reamintim, în luna decembrie 2010, s-a operat cea mai recentă majorare a preţurilor şi tarifelor practicate de Compania de Apă. Cu alte cuvinte, majorarea efectivă care va opera acum este de 1,94%, faţă de preţurile stabilite în decembrie, informează Bruno Biringer, „ceea ce înseamnă o scumpire cu 4 bani plus TVA a preţului la apa potabilă şi de 5 bani plus TVA la tariful pentru canalizare". **JA - S.B.**

Cu atenţia pe divorţurile administrative

ARAD. Conducerea Direcţiei Judeţene de Evidenţă a Persoanelor Arad solicită notarilor publici să urmeze prevederile legale în ceea ce priveşte divorţurile pe cale administrativă pe care le realizează. În cazul desfacerii căsătoriei prin acordul soţilor, conform legii, „după eliberarea certificatului de divorţ, toate cabinetele notariale sunt obligate să comunice un exemplar al acestuia Direcţiei Judeţene de Evidenţă a Persoanelor Arad, care deţine registrul de căsătorie, exemplar II. În contextul cadrului legal redat mai sus, solicităm confirmarea şi pe cale de consecinţă depunerea la registratura instituţiei Direcţiei Judeţene de Evidenţă a Persoanelor Arad a unui exemplar al acestuia", subliniază Camelia Stoian, directorul executiv al Direcţiei Judeţene de Evidenţă a Persoanelor Arad.

Fără copii

Vă reamintim, cuplurile fără copii care doresc să nu se adreseze instanţelor de judecată pentru a divorţa, o pot face apelând fie la Primărie, fie la notari publici.

JA- S.B.

PRIMII, PE 10 IANUARIE

Arădenii care nu mai doreau să trăiască în doi nu au stat mult pe gânduri. La Primăria Arad, prima cerere de acest gen a fost depusă în 10 ianuarie, de atunci numărul lor depăşind 20.

Angels Events, în căutarea viitoarelor top-modele

ARAD. Agenţia Angels Events - Models a pornit în căutarea viitoarelor fotomodele: a demarat o nouă campanie de găsire şi pregătire a fetelor din judeţul nostru în lumea modei. Proiectul este la a doua ediţie şi cuprinde cursuri de mişcare scenică, fotografie de modă, make-up, coregrafie şi know-how-uri din domeniu. Proiectul se întinde pe 6 săptămâni (20 de ore). Cursul de modeling şi foto-modeling este dedicat fetelor şi băieţilor cu vârsta cuprinsă între 3-25 ani şi va avea loc pe Calea Timişorii nr 30.

În plus, agenţia oferă tuturor absolvenţilor posibilitatea semnării contractului de im-

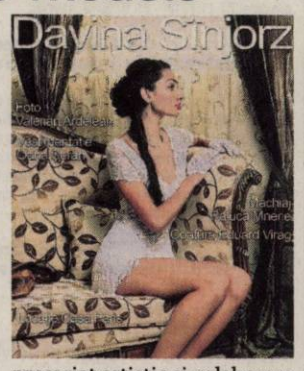

presariat artistic şi colaborare pe o perioadă de minim un an. Programările şi înscrierile se pot face la telefon: 0758654014/0742531043 sau pe site-ul www.angelsgroup.ro.

NOU
Varice?
Tratament eficient şi modern !!
Tratăm varicele prin Scleroterapie
Asistată Ultrasonografic (UGS) :
- fără operaţie chirurgicală
- fără anestezie – este nedureroasă
- fără cicatrici postoperatorii
- fără absenţa de la serviciu / concediu medical
- pacientul işi poate desfăşura activitaţile

zilnice obişnuite în câteva ore de la intervenţie.

HEMOROIZI? FISURI ANALE?
TRATAMENT FĂRĂ OPERAŢIE
Sunt folosite cele mai noi tehnici practicate in Comunitatea Europeană:
- Investigaţiile videocomputerizate
- Fototermocoagularea în spectru infraroşu
- Excizia cu unde de radiofrecvenţă

Colonoscopie şi Ecografie Abdominală Gratuite în cadrul tratamentului!

10% reducere din costul tratamentului pentru pensionari

Arad: 0257 213 888
LaurusMedical clinics
www.laurusmedical.ro

RECLAMĂ

Contractul a fost parafat anul trecut FOTO: S.B.

Vot pentru vânzarea apei potabile

ARAD. Aleşii judeţeni sunt chemaţi, la finele acestei luni, pentru a face un pas important în demersul început cu mai mulţi ani în urmă: acela de a vinde apă potabilă din puţurile de captare de pe raza judeţului Arad tocmai în Ungaria. Aleşii sunt chemaţi să aprobe studiul de specialitate şi oportunitate privind livrarea de apă în Ungaria, din frontul de captare Arad. Totodată, în acelaşi proiect se prevede şi împuternicirea Consiliului de administraţie şi directorului general al Companiei de Apă Arad pentru aprobarea şi semnarea documentelor privind înfiinţarea societăţii mixte româno - maghiare, negocierea şi semnarea contractelor specifice cuprinse în studiu. Nu în ultimul rând, în urma votului aleşilor, se va trece la întocmirea studiului de fezabilitate privind concesionarea puţurilor din frontul de captare Arad necesare livrării apei în Ungaria. **JA – S.B.**

VECHI DIN 2008

În anul 2008, a fost discutată în comisiile mixte Româno – Maghiare ale Consiliilor Arad şi Bekes iniţiativa companiilor de apă ale celor două judeţe de a furniza apă potabilă din frontul de captare Arad Nord în judeţul Bekes.

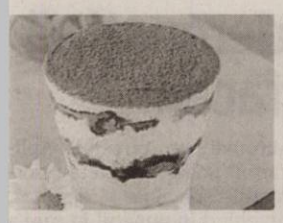

REȚETA ZILEI

Tiramisu a pahar

INGREDIENTE: 250 g frișcă, 300 g mascarpone, 300 g brânză de vaci, 120 g zahăr, 1-2 pliculețe zahăr vanilat, 1 linguriță scorțișoară, 350 g fursecuri, 150 ml espresso, 50 ml cremă de whisky, 200 g fructe de pădure. **MOD DE PREPARARE:** Se amestecă brânza de vaci cu mascarpone, zahărul, zahărul vanilat și scorțișoara. Se pune câteva fursecuri în 6-8 pahare sau boluri. Se stropesc cu cafeaua amestecată cu crema de whisky, apoi se adaugă crema de branză și câteva fructe de pădure. Se așază din nou un strat de fursecuri stropite cu cafea, crema de brânză și fructe. Ultimul strat va fi crema de brânză, peste care se presară cacao pudră. Înainte de servire se lasă la rece câteva ore. Se servește rece. **Poftă bună!**

Pentru mai multe REȚETE intră pe **www.culinar.ro**

Concurs: „Exprimă-te creativ de 1 Martie"

ARAD. Elevii Grupului Școlar „Iuliu Maniu", coordonați de prof. Laura Orban și Lavinia Biț, și-au unit eforturile creatoare cu elevii Școlii Generale „Șt. Cicio-Pop" Arad, coordonați de prof. Camelia Pâslaru, în cadrul concursului județean SNAC „Exprimă-te creativ de 1 Martie". Zilele trecute, au fost confecționate numeroase mărțișoare și felicitări, care reflectă bogata imaginație creatoare, precum și bucuria de a fi copil. Cele mai reușite creații s-au bucurat de atenția colegilor, fiind declarate câștigătoare. **JA-V.F.**

Elevii şi-au arătat măiestria FOTO:FAN

ÎNTRERUPERI DE CURENT

Joi, 24 februarie 2011. În municipiu: h9-16:str.Podului-SC Finivest Engineering, SC Profi Beton SRL; h 15:30-17:30:str.Stefan Zarie-SC Agromec SA Arad, SC Consulting Group SRL, Soc. Agricola Aproduct Arad, SC Securotech SRL Arad, SC Alkutech, SC Schema Hydraulik, Aradul Nou-(SC Supersem Prodcom SRL-Statiunea Legumicola F1, F2, F3), Calea Timisorii-SC Decan Consulting SRL. În județ: h 9-18: Pârnești, Nicolae Bălcescu, Felnac(p); h 8:30-17.30: Pecica; h 8-16: Dieci, Crocna, Halmagiu, Poiana, Leasa, Bodesti, Cristesti, Brusturi, Banesti, Tisa; h 9-18:V.Goldis, A.Iancu

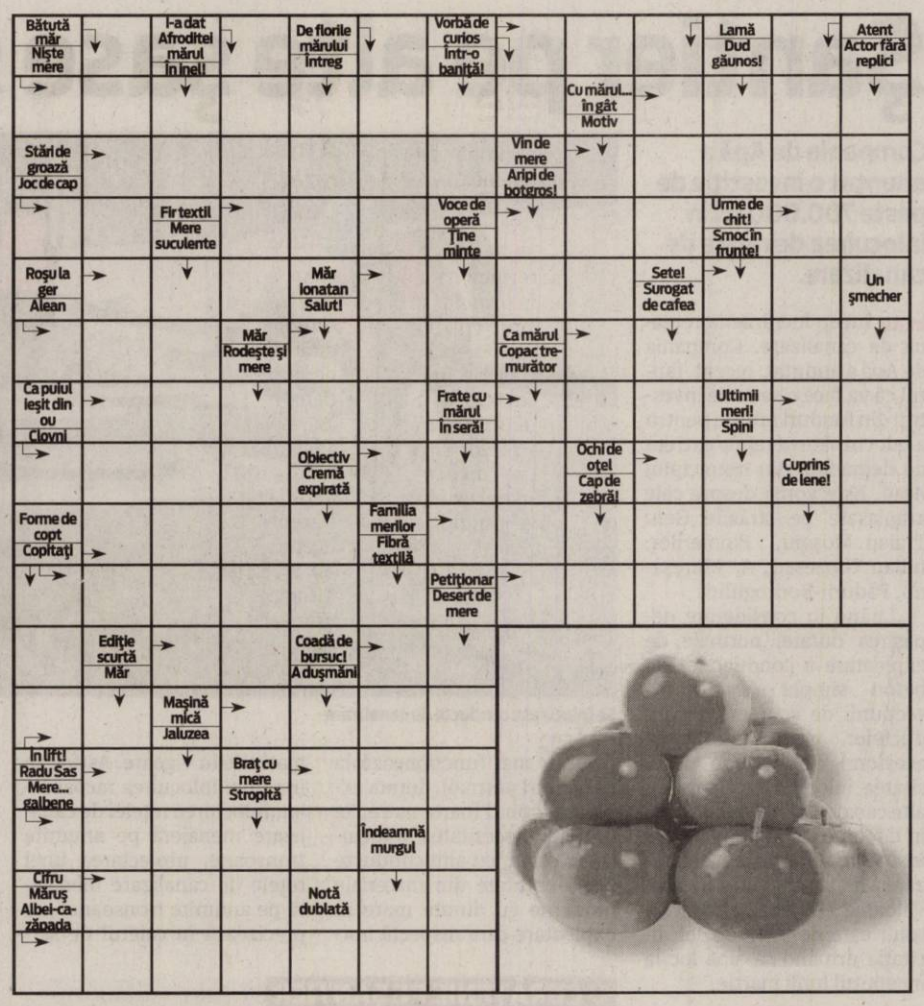

CITIRE APOMETRE

Joi 24 februarie 2011. Partizanilor, Gelu, Pescarilor, Grădina Poștei, Cehov, Crasna, Egalității, Doinei, Odobescu, Tocilescu, Buciumului, Rândunicii, Vezuviu, O. Zamfirescu, I. Minulescu, I. Agârbiceanu, Romaniței, Păpădiei, Vărădiei, Rozelor, Răşnov, Viitorului, Someşului, Câmpul Florilor, Trenului, Abatorului, Latină, Bisericii, Venus, I. Raţiu, A. Karoly, E. Murgu, Pionierilor, Condurașilor, Calvin, p-ţa Pompierilor, C. Gergely, E. Teodoroiu, V. Goldiș, Cicio Pop, M. Eminescu, Transilvaniei, Ghe. Șincai, Sinaia, Cuza Vodă, Ghica Vodă, Ialomiței, Spătarul Borcea, Reșiței, Malul Mureșului, Dragalina, Târnavelor, Aviator Georgescu, B. Margareta, Unirii, N. Bălcescu, p-ţa A. Iancu, Episcopiei, V. Alecsandri, I. Chendi, Voltaire, L. Blaga, I. Georgescu, Desseanu, O. Ghibu, Desseanu, O. Goga, S. Gyula, I.L. Caragiale, D. Sibii, Horia, V. Babeș, p-ţa M. Viteazul, Cloșca, Ghe. Popa, V. Milea, I. Vidu, Călugăreni, Andreescu, Decebal, R. Cărpenișan, C. Petreanu, A. Vlad, O. Băncilă, T. Teontea, p-ţa Mică.

SOLUŢIA INTEGRAMEI LA NR PRECEDENT

C – M – R – B – TAS – CALEFERATA – UM – RARA – OCOLIRE – PASI – ITINERAR – RANDUIT – RI – S – CE – DOR – AS – TF – A – UE – TT – OVALA – TOL – PARAFA – OL – BINE – ALEZARE – ASTA – USOR – VII – TAVANE – VA – EZ – U – COTIT – SORA – RA – LA – HOP – DESTINE

CONCURSUL „CUVINTE NOROCOASE"

COMPLETEAZĂ INTEGRAMELE DIN PERIOADA 2-15 FEBRUARIE 2011 A.C. TRIMITECELE 10 INTEGRAME (ÎNTR-UN SINGUR PLIC ŞI CU UN SINGUR TALON) PÂNĂ ÎN 22 FEBRUARIE 2011 LA SEDIUL REDACŢIEI NOASTRE, STR. POETULUI NR. 1 C SAU PE B-DUL REVOLUŢIEI NR. 81. POŢI CÂŞTIGA UN APARAT ELECTROCASNIC. EXTRAGEREA VA AVEA LOC ÎN 23 FEBRUARIE A.C.

ABONAT: ☐ DA ☐ NU

JURNAL ARĂDEAN

NUME: .....

ADRESĂ: .....

.....

TEL .....

E-MAIL: .....

Programe TV

TVR 1

.00 Telejurnal matinal. Sport (criptat) Meteo (I)
.00 Telejurnal matinal. Sport (criptat) Meteo (II)
.00 Dovadă de iubire. (s.)
.00 Profesioniștii ... cu Eugenia Vodă. (r.)
.00 Pur și simplu delicios. (reluare)
.15 Rezumatele zilei. UEFA Champions League (reluare)
.00 Meseria brățară de aur. (r.)
.30 Teleshopping
.50 Legendele palatului: prințul Jumong. (r.)
.00 Telejurnal. Sport (criptat) Meteo
.45 Istorii de buzunar. (r.)
.50 Amintiri din istorie. (serial)
.00 Teleshopping
.30 Oameni ca noi
.00 Convieţuiri
.00 Generația contra
.30 ONG Blitz
.00 Telejurnal. Meteo
.30 Legendele palatului: prințul Jumong. (s.)
.40 Sport

.00 Telejurnal
.40 Tema zilei. Meteo
.05 Studio UEFA Champions League
.40 Fotbal UEFA Champions League. Turul optimilor de finală (21.45) F.C.Internazionale Milano - Bayern Munchen
.45 Rezumatele zilei UEFA Champions League
.40 Doi oameni perfecți. (acțiune, SUA, 1999) Cu: Robert De Niro, Philip Seymour Hoffman, Barry Miller, Chris Bauer. Regia Joel Schumacher. Walt Koontz este un tip homofob care își pierde vocea în urma unui accident. Pentru a-și reveni, el trebuie să urmeze un tratament, în care sunt incluse și lecții de cântat. Lecțiile le ia de la vecinul său, Rusty, un travestit.

PRO TV

07.00 Știrile Pro Tv. Ce se întâmplă, doctore? Omul care aduce cartea
10.00 Om sărac, om bogat. (serial)
12.00 Tânăr și neliniștit. (r.) Cu zeci de premii, cu actori ce își trăiesc viața pe platourile de filmare, identificându-se cu personajele, cu căsătorii, divorțuri ca-n filmele care se respectă, cu controverse ce-i uimesc chiar și pe cei mai mari admiratori, serialul continuă să reprezinte un miracol, un univers care a cuprins și a cucerit milioane de telespectatori.
13.00 Știrile Pro Tv
14.00 Orașul suspiciunilor. Regie: Robert Harmon (dramă, SUA 2006) Cu: Tom Selleck, Saul Rubinek, Viola Davis, Kohl Sudduth, Polly Shannon
16.00 Tânăr și neliniștit. (s.)
17.00 Știrile Pro Tv
17.45 Happy Hour
19.00 Știrile Pro Tv. Sport
20.30 Închisoarea infernului. (acțiune, Canada/SUA, 1990) Regia. Deran Sarafian Cu: Jean-Claude Van Damme, Robert Guillaume, Cynthia Gibb, George Dickerson, Art LaFleur
22.15 Moștenirea. (s.) Sport
23.30 Știrile Pro Tv
00.00 Flashpoint. (s.)
01.00 Închisoarea infernului. (r.)
02.30 Știrile Pro Tv. (r.)
04.00 Om sărac, om bogat. (reluare)
06.00 Happy Hour. (r.) O oră de veselie cu muzică live, dans, povești de viață deosebite, interviuri cu cele mai mediatizate vedete ale momentului, informații în premieră, dar și întâmplări impresionante care se vor petrece chiar în studio, sub ochii telespectatorilor...

ANTENA 1

06.00 Observator. cu Mihaela Calin
08.00 Matinal: 'Neatza
10.00 În gura presei
11.00 Film artistic
13.00 Observator
14.00 Detectiv cu greutate: Umbra Ninja. (acțiune, SUA 1993) Cu: Bud Spencer
16.00 Observator
17.00 Acces direct. cu Simona Gherghe. O emisiune axată pe actualitatea de zi cu zi, în care "vedetele" sunt oamenii obișnuiți, cu problemele, bucuriile, grijile și întâmplările lor ieșite din comun. Reporterii speciali aduc în atenția telespectatorilor precum și a publicului din platou cazuri impresionante de viață, subiecte sociale dar și știri mondene din actualitatea fierbinte a vedetelor și personalităților autohtone.
19.00 Observator. cu Andreea Berecleanu Sport
20.20 Te pui cu blondele ? cu Dan Negru
21.50 Narcisa sălbatică. (s.)
23.00 Observator. cu Andrei Zaharescu Sport Meteo
23.45 Divertisment: Un Show Păcătos. cu Dan Capatos
01.00 Fără alibi. (thriller) Regia: Bruce Pittman Cu: Eric Roberts, Dean Cain, Lexa Doig. Bob Lessing, un om de afaceri bogat, se îndrăgostește de Camille, o femeie misterioasa. Aceasta este trimisa de iubitul ei Vic Haddock, un criminal, care-l confunda pe Bob cu fratele lui, care îi furase lui Vic o mare suma de bani, destinati drogurilor.
02.30 La birou. (s.)
03.45 News Magazine: Acces direct. (reluare)

UNIUNEA EUROPEANĂ | GUVERNUL ROMÂNIEI MINISTERUL MUNCII, FAMILIEI ŞI PROTECŢIEI SOCIALE | Fondul Social European POSDRU 2007-2013 | Instrumente Structurale 2007-2013 | GUVERNUL ROMÂNIEI MINISTERUL MUNCII, FAMILIEI ŞI PROTECŢIEI SOCIALE

Anunț conferinta lansare proiect -23.02.2011

SC Active Job Consulting SRL în calitate de solicitant principal, în parteneriat cu: Camera de Comerț, Industrie si Agricultura Timis, SC RoMarketing SRL si Federatia Patronilor Bihor, în cadrul proiectului „Adaptabilitatea angajaților, succesul angajatorilor - ASA", proiect cofinanțat din Fondul Social European - „Investește în oameni!", Programul Operațional Sectorial pentru Dezvoltarea Resurselor Umane 2007 – 2013; Axa prioritară 3 „Creșterea adaptabilității lucrătorilor și a întreprinderilor"; Domeniul major de intervenție 3.2 „Formare și sprijin pentru întreprinderi și angajați pentru promovarea adaptabilității", Contract: POSDRU/81/3.2/S/52837, Valoarea totală a proiectului: 12.352.078,31 Lei; Perioada de implementare: 01.11.2010 – 31.10.2013, anunță:

Conferinta de lansare a proiectului "Adaptabilitatea angajatilor, succesul angajatorilor - ASA"

Conferinta se va desfasura la Centrul Regional de Afaceri Timisoara, B-dul Eroilor de la Tisa, nr 22 in data de 25 februarie 2011, intre orele 10 am si 4 pm.
Participarea la Conferinta se face pe baza de invitatie, locurile fiind limitate.
Cei care doresc sa afle mai multe informatii, se pot adresa:
Managerului de proiect – Sorina Bradea, sorina.bradea@succesulangajatorilor.ro
Responsabilului de formare – Luminita Popa, luminita.popa@succesulangajatorilor.ro
Responsabilului de grup tinta pe zona de Vest – Alina Milin, alina.milin@cciat.ro

www.succesulangajatorilor.ro
Mai multe informatii despre program se pot obtine de pe: www.fseromania.ro

(H-815471)

ACTIVE JOB CONSULTING | RoMarketing®

DIGI tv | DIGI net | DIGI tel | DIGI mobil

RCS & RDS cel mai important furnizor privat de servicii de comunicații din Romania, îți oferă posibilitatea de a lucra într-o echipă tânără și dinamică, în calitate de:

Reprezentant vanzari business

Vei fi responsabil de:
- Prospectarea pietei in vederea identificarii de noi clienti
- Negocierea si vanzarea de servicii catre clienti noi
- Atingerea targetelor de vanzari
- Urmarirea derularii contractelor semnate

CERINȚE:
- Studii superioare finalizate (de preferat in domeniul comertului, economic sau telecomunicatii
- Experienta de minim 3 ani in domeniu vanzarilor de servicii, de preferat catre clienti business
- Cunostinte in domeniul telecomunicatiilor
- Cunoasterea limbii engleze – nivel avansat
- Bune abilitati de prezentare si negociere
- Trainingui in domeniul vanzarilor (reprezinta un avantaj)
- Permis de conducere auto categ. B

Relatii : Arad, Gr. Alexandrescu, nr. 25-27, jobs@rdsar.ro, telefon 0357400440 (H-808030)

CONVOCATOR A.G.A.

Consiliul de administratie al **SC AGROMEC CHISINEU CRIS SA,** convoaca in sedinta ordinara Adunarea Generala a Actionarilor, care va avea loc la sediul societatii din localitatea Chisineu Cris str.Garii nr.33 judetul Arad, la data de 28.03.2011, ora 10,00, avand urmatoarea ordine de zi:

1.Aprobarea bilantului contabil si a contului de profit si pierdere pentru activitatea anului 2010;
2.Aprobarea raportului de gestiune si a raportului comisiei de cenzori ;
3.Aprobarea bugetului de venituri si cheltuieli si a planului de investitii aferente anului 2011 ;
4.Contractarea de credite pentru productie si investitii pentru anul 2011;
5.Alegerea comisiei de cenzori ;
6.Diverse ;

Pot participa la lucrarile Adunarii Generale, actionarii inscrisi in registrul actionarilor la data de 20.03.2011;
In cazul neandeplinirii cvorumului statutar, urmatoarea convocare a actionarilor este pentru data de 04.04.2011, in acelasi loc si la aceasi ora.

SC AGROMEC CHISINEU CRIS SA
PRESEDINTE C.A. – JURJUMAN CONSTANTIN

(H-815212)

RECLAME

Liberalii arădeni se grăbesc cu sondajele

ARAD. Până joi, liberalii arădeni trebuie să definitiveze listele cu cei care vor fi înscrişi în sondajele interne pentru potenţialele candidaturi la Primăria Aradului, respectiv, la Consiliul Judeţean Arad. Până acum, pentru Primăria Aradului s-au înscris Florin Galiş, Gavril Popescu şi Silviu Szentesi, iar pentru CJA, Ioan Cristina, Ionel Ciupe şi Caius Parpală.

Sondajul va fi efectuat de către o firmă din Bucureşti şi va fi urmat de către multe altele, mai ales că liberalii sunt parte a Alianţei Centru Dreapta, împreună cu PC, care, de asemenea, va avea un prim sondaj intern, pentru a-i stabili pe cei care vor intra în competiţie.

PC are ca termen data de 31 aprilie, iar, în prima fază, vor fi stabiliţi, prin vot în Consiliul Judeţean Executiv, cei care se vor înscrie în cursă. Abia după ce ACD va stabili candidaţii pentru Primărie şi CJA, aceştia se vor confrunta, în sondaje, cu cei ai PSD, sondajele finale urmând să „bată în cuie" candidaţii USL Arad.

JA-S.T.

COMENTARIUL ZILEI

Simion Todoca

Aveţi grijă ce vă doriţi!

Partidele arădene din opoziţie aşteaptă cu sufletul la gură Consiliul Naţional de Coordonare al PDL, la care se va stabili - dacă se va stabili - că toţi PDL-iştii care au dosare penale vor fi în mod automat suspendaţi din partid, sau se vor putea autosuspenda. Ce înseamnă aceasta? Că pot să îşi ia adio de la vreo funcţie în cadrul partidului, cariera lor politică fiind ca şi terminată. Opozanţii lui Falcă abia aşteaptă ca acesta să primească groaznica lovitură a suspendării din partid, ceea ce, în opinia lor, le-ar netezi drumul spre fotoliul de primar al Aradului. S-ar putea, însă, ca râsul să le cadă în călcâie, dacă se culcă pe o ureche. În primul rând, dacă va fi suspendat din partid, Falcă nu va mai putea să ajungă prim- vicepreşedinte al partidului. Foarte bine, vor spune liberalii şi social democraţii arădeni, când, de fapt, pentru ei s-ar putea să fie cât se poate de rău. În proporţie de 99%, dacă ar ajunge prim-vicepreşedinte, ca să nu mai vorbim de varianta în care ar putea ajunge chiar preşedinte, Gheorghe Falcă ar avea ambiţii mult mai mari decât Primăria Aradului, aşa că i-ar lăsa să se bată cu alţii. Pierzând acea variantă, evident că nu-i rămâne decât tot Aradul. Nemaifiind în partid, Falcă nu ar mai trebui să dea explicaţii de ce partidul său a tăiat salariile şi pensiile, de ce i-a adus pe români în pragul sărăciei etc. În schimb, va putea să se laude cu câţi bani a smuls de la nehaliţii de mitici pentru Arad, cât s-a bătut, ca un leu, ca aceştia să nu mai împartă banii între ei, lăsând provincia de izbelişte. Nu mai vorbim de mulţimile de panglici pe care Falcă le va tăia la lucrările care vor fi terminate înainte de alegeri. Dacă mai punem şi faptul că până atunci toate problemele lui Falcă legate de justiţie se vor rezolva, acesta va mai avea şi posibilitatea de a striga în gura mare că duşmanii lui din fostul partid au tot târâgănat procesele, nu l-au lăsat să îşi dovedească nevinovăţia, tocmai pentru a-l împiedica să poată candida la o funcţie importantă în partid. Nu-i aşa că este portretul unei victime, tocmai potrivită pentru a candida, pe listele unui partid, fie el reformat, fie nou nouţ?

> Suspendat sau nu, la ora alegerilor Falcă nu va mai avea nicio problemă cu dosarul

simion.todoca@informmedia.ro

„Atelier Design", la „Delta"

A treia expoziţie organizată de Facultatea de Design a Universităţii „Aurel Vlaicu" din Arad.

Lume multă la venisajul expoziţiei studenţilor FOTO: FAN

ARAD. Expoziţia, vernisată zilele trecute, la Galeria Delta, este amplă, densă, viu colorată şi cuprinde peste 500 de lucrări realizate de studenţi în semestrul I al acestui an universitar. Imaginea de ansamlu este aceea de o debordantă diversitate şi prospeţime, expresie a căutărilor întreprinse de cei mai tineri ucenici în domeniul designului.

În prezenţa unui public numeros, format în cea mai mare parte din tineri dar şi din artişti, cadre didactice, ziarişti, oameni de afaceri, media, ingineri, arhitecţi etc., rectorul Universităţii „Aurel Vlaicu", prof. univ. dr. Lizica Mihuţ, a prezentat strategiile prezente şi de viitor destinate consolidării acestei instituţii de învăţământ superior, a acestei facultăţi în special, cu referiri la şansele care se aştern în calea tinerilor absolvenţi ai liceelor arădene, de artă sau de alt profil, interesaţi să urmeze designul, o profesie în care arta şi ingineria interferează.

> Expoziţia va fi deschisă vizitatorilor vreme de o lună
>
> ONISIM COLTA

Conf. dr. Onisim Colta a făcut o deschidere asupra conţinutului expoziţiei, pe domenii, începând cu bazele desenului şi continuând cu studiul culorii, al compoziţiei în domeniul designului de produs şi ambiental, în cel al designului grafic şi al celui vestimentar.

Expoziţia este una de impact, şocantă prin bogăţie şi diversitate, prin model de relaţionare a imaginilor pe simeză şi a formelor în spaţiu. Peste întreg ansamblu pluteşte o aură de tinereţe, care învăluie spectacolul oferit de acest luxuriant labirint de idei şi soluţii creative. Mulţimea lucrărilor inspiră în acelaşi timp respect pentru volumul de muncă depus de studenţi şi profesori, pe parcursul primului semestru.

JA-V.F.

Ne părăsesc, lăsându-ne în durerea noastră

132 de cadre medicale din judeţul Arad au solicitat recunoaşterea profesiei pentru a putea lucra în străinătate.

ARAD. Fie că provin din rândul personalului medical din spitale, fie din mediul privat, solicitanţii certificatelor de conformitate amplifică problema deficitului de medici cu care se confruntă judeţul nostru. Reprezentanţii DSP Arad au precizat că cel mai afectat, din acest punct de vedere, este Spitalul Clinic Judeţean de Urgenţă Arad. Unitatea are doar jumătate din numărul de angajaţi prevăzuţi de normativ, respectiv din 1.950 de posturi sunt ocupate 1.069. Majoritatea posturilor din spital au fost blocate în ultimii ani, însă au fost organizate şi concursuri pentru medici specialişti de terapie instensivă, de urgenţe şi cardiologi, fără a exista candidaţi.

În judeţul Arad, schemele de personal ale spitalelor sunt ocupate în proporţie de 58 la sută faţă de normativ, deficitul fiind de aproximativ 2.000 de cadre medicale. **JA-D.D.**

Din motive financiare, dar nu numai, cadrele medicale aleg să lucreze în străinătate FOTO:FAN

Examene lingvistice pentru medici, la UVVG

Universitatea de Vest „Vasile Goldiş" şi Universitatea din Bath au organizat examene lingvistice pentru medici.

Testare şi acreditare FOTO:JA

ARAD. Facultatea de Ştiinţe Umaniste, Politice şi Administrative din cadrul Universităţii de Vest „Vasile Goldiş" şi Universitatea din Bath (Marea Britanie) au organizat, zilele trecute, examene lingvistice pentru obţinerea certificatului de profesare în spaţiul european pentru medici generalişti, stomatologi, farmacişti şi asistenţi medicali.

Conf. univ. dr. Vanda Stan, directorul Centrului internaţional de testare lingvistică, evaluare şi consiliere academică, din cadrul Facultăţii de Ştiinţe Umaniste, Politice şi Administrative a UVVG, ne-a declarat că este al treilea an consecutiv, în care reprezentanţii Universităţii din Bath desfăşoară în cadrul UVVG, examenele specifice pentru categoria socio-profesională medici generalişti, stomatologi, farmacişti şi asistenţi medicali. „Pentru că în Europa sunt doar două asemenea centre (la Varşovia şi Arad), numărul de candidaţi a fost mare. UVVG arată din nou că vine, nu doar în sprijinul studenţilor şi a absolvenţilor de medicină, ci şi în sprijinul tuturor celor care au nevoie de servicii specializate de testare şi acreditare lingvistică", a precizat conf. univ. dr. Vanda Stan.

> Doar la Arad, la UVVG, şi la Varşovia se poate susţine acest examen
>
> VANDA STAN

Prof. Kevin Renfrew, din partea University of Bath, a subliniat că, la examene, s-au prezentat medici din toată România, pentru a obţine certificatul lingvistic care îi va ajuta să obţină mai uşor un posibil loc de muncă în Marea Britanie. **JA-V.F.**

Încă un vameş arădean arestat

Vameşul a fost arestat preventiv în urma recursului procurorilor DNA la Înalta Curte de Casaţie şi Justiţie.

BUCUREŞTI. Ghiţă Cristian Burdan a fost reţinut la începutul lunii februarie împreună cu alţi peste 90 de poliţişti de frontieră şi vameşi de la PTF Moravita şi Foeni în urma acţiunii DGA şi DNA. Burdan era vameş în cadrul PTF Foeni. Atunci când procurorii DNA au cerut Curţii de Apel Bucureşti arestarea tuturor poliţiştilor de frontieră şi vameşilor reţinuţi în urma descinderilor, s-a dispus cercetarea lui Burdan în stare de libertate. Atunci, Curtea de Apel Bucureşti a respins cererea procurorilor DNA de a-l aresta preventiv pe vameş, arădeanul fiind unul dintre puţinii cercetaţi în stare de libertate.

Luni, în urma recursului judecat la instanţa supremă, s-a dispus, însă, arestarea acestuia pentru 29 de zile. El este acuzat, alături de ceilalţi 86 de poliţişti de frontieră şi vameşi arestaţi în această cauză, de luare de mită în formă continuată şi aderare la un grup infracţional organizat.

Direcţia Naţională Anticorupţie ne-a confirmat de curând că, în această cauză, „procurorii anticorupţie efectuează acte de urmărire penală faţă de 6 vameşi şi 5 poliţişti de frontieră care sunt arestaţi şi care au domiciliul în judeţul Arad".

JA – I.C.

Kiraly vrea şi protocol local

ARAD. Cel mai probabil, joi, partidele din arcul guvernamental PDL-UDMR-UNPR, plus minorităţile, vor semna protocolul - agendă privind priorităţile legislative ale guvernului, în perioada următoare. Preşedintele UDMR Arad, Kiraly Andras, secretar de stat în Ministerul Educaţiei, spune că deocamdată nu s-a hotărât dacă acesta va fi extins şi în teritoriu, însă crede că aşa ar fi normal. „Având experienţa altor protocoale de colaborare, cred că şi organizaţiile judeţene vor semna, pe baza prevederilor universal valabile din protocolul central, însă şi cu adăugirea elementelor specifice din fiecare judeţ. Aşa s-a procedat de fiecare dată şi rezultatele au fost bune", spune Kiraly Andras. De fiecare dată, liderul UDMR Arad s-a declarat mulţumit de funcţionarea coaliţiei la nivel central, cu amendamentul că, din diverse motive, nici în ziua de astăzi UDMR Arad nu şi-a putut instala oamenii la deconcentratele care i-au revenit în urma negocierilor. Ca atare, dacă se va semna un nou protocol la nivel local, se va insista pe această disfuncţionalitate.

Kiraly Andras FOTO:S.T.

JA-S.T.

Daniela Bătrân, actualul director al Agenţiei FOTO: JA

Concurs pentru director la Prestaţii Sociale

ARAD. Agenţia Naţională a Funcţionarilor Publici organizează concurs de recrutare pentru ocuparea funcţiilor publice de conducere vacante de director executiv din cadrul mai multor Agenţii pentru Prestaţii Sociale, printre care şi cea din Arad. Concursul se organizează la sediul ANFP, în data de 16 martie 2011, proba scrisă şi în data de 18 martie 2011, interviul. **JA-A.P.**

6

luni au trecut de când moneda naţională nu a mai reuşit să se aprecieze atât de mult faţă de euro.

Cursul de referinţă anunţat de Banca Naţională (BNR), ieri, a fost de 4,2350 lei pentru un euro şi de 3,1067 lei pentru un dolar, valoare ce nu a mai fost atinsă din data de 30 august 2010 când 1 euro era cotat la valoarea de 4,2326 lei.

Peste 20 de mii de comercianţi, în judeţ

ARAD. Situaţia statistică privind numărul total de comercianţi activi din punct de vedere juridic la 31 ianuarie 2011, elaborată de Oficiul Naţional al Registrului Comerţului, relevă faptul că în judeţul Arad există peste 20 de mii de comercianţi. Numărul exact al acestora este de 20.541, dintre care 7.984 sunt persoane fizice, restul de 12 mii fiind persoane juridice. **JA-A.P.**

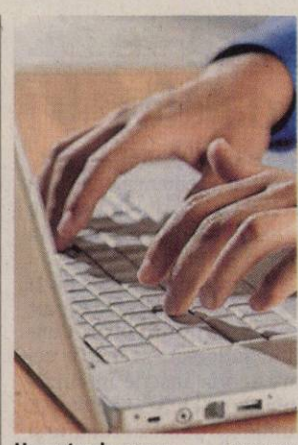

Un sector de succes FOTO: FAN

Exporturi de software şi IT, mai mari

BUCUREŞTI. Exporturile româneşti de software şi servicii IT s-au majorat cu 10% în 2010, la aproximativ 500 milioane euro, a declarat directorul executiv al Asociaţiei Patronale a Industriei de Software şi Servicii (ANIS), Valerica Dragomir. Evoluţia este o consecinţă directă a creşterii proiectelor în care sunt implicate companiile româneşti în ultimul an.

Dilemele formularului 392

Modificările aduse declaraţiei 392 au iscat nelinişte printre contribaubili.

La Direcţia Fiscală contribuabilii apelează şi pentru consiliere şi sfaturi FOTO: JA

ARAD. Schimbarea formularului 392 A sau B a făcut ca mulţi dintre contribuabili să se adreseze Fiscului pentru lămuriri suplimentare.

„Întrucât avem foarte multe întrebări cu privire la acest formular ţinem să facem unele precizări menite, sperăm noi, să clarifice categoriile de contribuabili care trebuie să depună formularul 392 A sau B. Începând cu acest an, formularul 392A se depune de către persoanele impozabile înregistrate în scopuri de TVA, conform art. 153 din Codul Fiscal, care au realizat efectiv la finele anului calendaristic o cifră de afaceri inferioară sumei de 35.000 euro, calculată în echivalent lei la cursul de schimb valutar comunicat de BNR la data aderării la Uniunea Europeană şi rotunjită la următoarea mie, 3,3817 lei/euro, respectiv, 119.000 lei", punctează purtătorul de cuvânt al Direcţiei Generale a Finanţelor Publice Arad, Călin Arusti.

Cele mai multe întrebări adresate Fiscului au făcut referire la formularul 392B. „Acesta se depune de către persoanele impozabile neînregistrate în scopuri de TVA (persoane fizice care desfăşoară activităţi independente şi persoane juridice), conform art. 153 din Codul Fiscal, care au realizat, la finele anului calendaristic, o cifră de afaceri inferioară sumei de 35.000 euro, calculată în echivalent lei la cursul de schimb valutar comunicat de BNR la data aderării la Uniunea Europeană şi rotunjită la următoarea mie (3,3817 lei/euro, respectiv 119.000 lei)", ne explică Arusti. Declaraţia se completează atât pentru livrările de bunuri şi prestările de servicii efectuate către persoanele neînregistrate în scopuri de TVA. De asemenea declaraţia se completează pentru achiziţiile efectuate de la persoane înregistrate în scopuri de TVA dar şi pentru achiziţiile de la persoane neînregistrate în scopuri de TVA. **JA-A.P.**

> Formularul 392B se depune de către persoanele fizice şi juridice
> **CĂLIN ARUSTI**

SCADENŢA ÎN 25

Termenul scadent – 25 februarie. Mai multe informaţii se pot obţine de la adresa www.finantearad.ro rubrica Asistenţă contribuabili subdomeniile Noutăţi şi Formulare fiscale.

Fiscul întârzie cu plata TVA datorată firmelor

ARAD. Un sfert dintre contribuabilii care au de primit bani de la Fisc ajung în posesia acestora cu întârziere, conform datelor publicate de către Agenţia Naţională pentru Administrare Fiscală. Întârzierele la plată din judeţul Arad par, însă, a fi unele chiar rezonabile, dacă e să ne raportăm la procentul firmelor care primesc cu întârziere taxa pe valoare adăugată din sectoarele Capitalei: Sector 1 - 85%, Sector 2 - 82,26%, Sector 3 - 66,88%.

De partea cealaltă, agenţii economici din judeţul Buzău sunt cei mai fericiţi, întrucât îşi primesc banii de la stat în mare parte la timp, doar 1,29% dintre restituiri fiind făcute după depăşirea termenului legal. **JA-A.P.**

Banii ajung mai greu de la stat la firme FOTO: JA

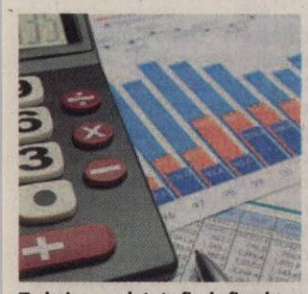

Trebuie completate fişele fiscale FOTO: FAN

Termen pentru fişele fiscale

ARAD. Angajatorii/plătitorii de venituri din salarii şi asimilate salariilor au obligaţia depunerii fişelor fiscale în format electronic, însoţit de două borderouri centralizatoare semnate şi stampilate, conform legii. Programul informatic se poate obţine de la Birourile de asistenţă contribuabili sau de la adresa www.finantearad.ro rubrica Programe utile.

„Spre deosebire de anii trecuţi, fişele fiscale pentru salariaţii care îşi desfăşoară activitatea în cadrul sediilor secundare, se depun de către societatea mamă. În municipiul Arad formularele se depun în clădirea DGFP Arad, la parter, camerele 34,35 şi 39", se precizează în comunicatul Fiscului.

Termenul scadent pentru depunere, conform legislaţiei, este ultima zi a lunii februarie, inclusiv, respectiv 28 februarie 2011. **JA-A.P.**

Înmatriculări de noi societăţi

ARAD. Prima lună a acestui an a adus în mediul economic şi noi societăţi înmatriculate. Mai exact, 216 înmatriculări au fost contabilizate de către Oficiul Naţional al Registrului Comerţului.

Dintre acestea, cele mai multe - 88, au fost ca societăţi cu răspundere limitată - SRL, în timp ce 74 de arădeni au decis să îşi deschidă un PFA - persoană fizică autorizată, iar 51 au optat pentru o întreprindere individuală.

În tot acest timp, doar trei arădeni au considerat ca soluţie optimă întreprinderea familială. **JA-A.P.**

SPUNEŢI-NE CUM
V-A AFECTAT CRIZA

V-a afectat criza? Dacă da, în ce măsură şi care sunt domeniile în care aţi resimţit cel mai puternic criza? Aţi fost nevoiţi să reduceţi din cheltuielile zilnice? Spuneţi-ne şi nouă cum. Spuneţi-ne povestea supravieţuirii. Vă aşteptăm răspunsurile la adresa de e-mail: redactia.jurnalaradean@informmedia.ro şi facebook aradon.ro, sau pe adresa redacţiei, str.Poetului nr.1 C, Arad.

Traficul aerian de pasageri ar putea creşte cu 8-10%

Eusebiu Pistru spune că mai multe companii şi-au manifestat intenţia de a intra pe piaţa românească.

Vor fi atraşi mai mulţi călători FOTO: FAN

BUCUREŞTI. Traficul aerian de pasageri din România ar putea creşte în acest an cu 8-10%, până la 11,1 milioane călători, de la 10,09 milioane persoane anul trecut, a declarat, marţi, secretarul de stat în Ministerul Transporturilor, arădeanul Eusebiu Pistru.

„Traficul va creşte prin atragerea cât mai multor călători care circulă în spaţiul Schengen. Totodată, sunt companii care şi-au manifestat intenţia de a intra pe piaţa românească", a afirmat oficialul.

Eusebiu Pistru a precizat că cele mai avansate discuţii sunt cu compania Pegasus din Turcia, în timp ce operatorul Emirates din Emiratele Arabe Unite, o companie din Ucraina şi alta din India şi-au manifestat doar intenţia în acest sens şi cercetează piaţa.

Nu se înghesuie la declaraţia unică

ARAD. Contribuabilii arădeni nu par să fie foarte afectaţi de depunerea declaraţiei unice 112.

Cu doar patru zile înainte de expirarea termenului legal de depunere, doar 4.412 dintre contribuabilii arădeni depuseseră declaraţia privind plata către bugetele asigurărilor de stat.

Direcţia Fnanţelor Publice Arad se aşteaptă ca cel mai mare aflux de persoane să fie chiar în ultima zi - 25 februarie, întrucât legal circa 11 mii de persoane trebuie să depună acest formular.

La nivel naţional aproximativ 40% dintre companii aveau depuse declaraţiile unice, dintre care doar 15 procente au utilizat metoda electronică la distanţă (e-mail).

Din vară, însă, toţi contribuabilii vor trebui să utilizeze metoda e-mailului pentru a trimite declaraţiile unice. **JA-A.P.**

TÂRG

Expo Arad Internaţional pregăteşte cel mai important eveniment dedicat construcţiilor şi instalaţiilor din vestul ţării, târgul Confort Construct & Instal. Cea de-a XVII-a ediţie a expoziţiei se va desfăşura în perioada 24 – 27 martie 2011.

FOTO: JA

EUROCONSULT
smart's partner
EUROCONSULT S.P.R.L. - lichidator judiciar al
S.C. ALIMPEX TRADING CO S.R.L.
SCOATE LA VÂNZARE PRIN NEGOCIERE DIRECTĂ
DEPOZIT CU ANEXE ŞI TEREN
Situate în Lipova, str. Lugojului FN, jud. Arad
Suprafaţă clădiri: 6.894 mp
Suprafaţă teren: 11.410 mp
Informaţii privind condiţiile de vânzare se pot obţine la sediul
EUROCONSULT SPRL ARAD 310022 Gh. POPA nr. 7
Tel. 0257-257143; 0357-100143; 0722-453473 (H-788826)

RECLAME

114 persoane evacuate din Libia spre Italia şi Malta

LISABONA. Un avion militar portughez, sosit luni la aeroportul din Tripoli, a evacuat în cursul nopții 114 persoane către o bază militară a NATO din Italia, a anunțat agenția ANSA, citând o sursă guvernamentală, după ce 62 de cetățeni europeni au fost anterior evacuați spre Malta, transmite AFP.

Între persoanele evacuate, figurează 80 de portughezi și 34 de străini, a precizat această sursă, din cadrul secretariatului de Stat pentru Comunitățile portugheze.

Luni, ambasadorul Portugaliei la Tripoli, Rui Aleixo, precizase că acești străini lucrau pentru firme portugheze și pentru Națiunile Unite.

Aeronava C-130 a forțelor aeriene portugheze ar putea efectua o nouă cursă marți, a declarat, la Lusa, secretariatul de Stat pentru Comunitățile portugheze.

Autoritățile nu au precizat dacă avionul se îndrepta, așa cum era prevăzut inițial, spre Benghazi, al doilea oraș din Libia, situat la o mie de kilometri est de Tripoli, unde aproximativ 50 de portughezi așteaptă să fie evacuați.

În noaptea de luni spre marți, armata austriacă a anunțat că spațiul aerian deasupra capitalei libiene Tripoli nu era închis, după ce afirmase contrariul cu câteva ore mai devreme, permițând evacuarea a 62 de cetățeni europeni spre Malta.

Sursa: Mediafax

MANIFESTAŢIE DE PROTEST

Manifestanţi libieni s-au adunat să protesteze împotriva lui Muammar Gaddafi în faţa ambasadei din Stockholm, Suedia. Aproximativ 100 de libanezi s-au adunat la protest faţă de reprimarea protestatarilor paşnici din Libia. FOTO: EPA

Cere evaluarea şefilor MAI

Băsescu a cerut „o evaluare om cu om", pentru un personal competent sau integru.

BUCUREŞTI. Preşedintele Traian Băsescu a cerut, ieri, la bilanțul MAI, să se treacă „imediat" la evaluarea cadrelor de conducere de la nivel central și local din structurile MAI.

„Orice numire cu sprijin politic la conducerea inspectoratelor județene de poliție nu face decât să vă decredibilizeze", a afirmat președintele Băsescu la bilanțul MAI.

Reformarea MAI nu se poate face fără „o curăţenie" în rândul oamenilor FOTO: EPA

Îndemn pentru restructurare

Președintele a declarat că ministerul nu este la nivelul la care ar trebui să fie și că „oriunde pui degetul apar elemente de corupție".

Șeful statului a menționat, în intervenția sa, că ministerul nu este încă la nivelul la care ar trebui să fie, nivel specific unui stat european.

El a susținut că restructurarea ministerului trebuie să înceapă cu evaluarea cadrelor de conducere de la nivel central și local din structurile MAI.

„Este greu pentru un șef de inspectorat județean să se impună când el profesional este șubred și se știe că a fost numit cu sprijinul partidului X și va pleca odată ce acel partid va pleca de la guvernare"", a mai spus Traian Băsescu.

În opinia președintelui, sunt două ministere care nu au putut fi reformate în ultimii 20 de ani, Ministerul Finanțelor și Ministerul Administrației și Internelor, indiferent prin ce procese au trecut, menționând "conservatorismul" acestora.

El a menționat totodată că nu se mai poate vorbi despre restructurare și eficientizare „doar învârtind căsuțe în organigramă", nici la nivel central, nici teritorial și a îndemnat la restructurare, apreciind că, de câțiva ani, procesele „s-au limitat la această păcăleală".

Sursa: Mediafax

Îşi consolidează prezenţa la frontiera cu Libia

CAIRO. Armata egipteană și-a consolidat prezența la frontiera cu Libia pentru a asigura trecerea cetățenilor egipteni care fug din această țară devastată de violențe, a declarat o sursă din cadrul serviciilor de securitate pentru AFP.

„Armata a trimis unități suplimentare pentru a asigura securitatea la frontiera sa de nord cu Libia, în punctul de trecere Salum, și pentru a le permite cetățenilor egipteni să fugă din Libia și să se întoarcă în țara lor în siguranță", a adăugat sursa citată.

Aproximativ 10.000 de egipteni așteptă în prezent în apropierea acestei localități de frontieră, iar alte 5.000 au ajuns deja luni, a afirmat aceasta. Două avioane militare egiptene au decolat marți către Tripoli pentru a facilita evacuarea cetățenilor care vor să părăsească țară, a adăugat marți sursa citată.

Un spital de campanie a fost instalat până la urmă la Salum, pentru a primi eventuali răniți sau bolnavi, a adăugat aceasta.

Egiptul are numeroși muncitori în Libia vecină, devastată în prezent de violențe, primele de acest tip de la preluarea conducerii țării de către colonelul Kadhafi, în 1969.

Sursa: Mediafax

Doreşte sprijin pentru integrarea romilor

BUCUREŞTI. Președintele Senatului, Mircea Geoană, a solicitat, ieri, sprijinul Consiliului Europei pentru elaborarea unei strategii privind integrarea socială a romilor, potrivit declarațiilor făcute de acesta la finalul întrevederii avute, la Senat, cu Thorbjörn Jagland, secretarul general al Consilului.

Mircea Geoană FOTO: FAN

„Pe fond, eu am solicitat în mod expres sprijinul Consiliului Europei în vederea elaborării unei strategii de integrare socială a populației rome, care să nu mai fie o simplă enumerare de bune intenții. Considerăm că, în acest moment, o nouă strategie serioasă, realistă, cu resurse, termene și obiective, adoptate eventual prin lege în România, ar trebui să reprezinte o prioritate. Trebuie să ținem cont de dimensiunea europeană a acestui subiect, fără de care nici România și nici o altă țară cu populație romă nu vor putea să rezolve nici pe plan național, nici internațional acest subiect foarte sensibil", a fost de părere Mircea Geoană.

Europa pregăteşte noi sancţiuni pentru Libia?

BRUXELLES. Statele europene analizează posibilitatea impunerii unor sancțiuni Libiei din cauza reprimării protestelor, dar nu reușesc să ajungă la un acord din cauza opoziției Italiei și Maltei. Subiectul urmează să fie abordat cu ocazia unei reuniuni a ambasadorilor celor 27 de state membre UE, după discuțiile la nivelul miniștrilor de Externe.

Printre sancțiunile avute în vedere se numără restricții de circulație impuse regimului libian, blocarea conturilor bancare și chiar suspendarea negocierilor inițiate în 2008 pentru un acord de parteneriat între UE și Tripoli. Germania a anunțat că va trece la sancțiuni în cazul în care Libia va continua reprimarea protestelor. Cele două țări se tem de valul de imigranți care s-ar putea îndrepta spre Europa în cazul căderii regimului Muammar Kadhafi.

Reforme structurale în Maroc anunţate

RABAT. Regele Mohamed al VI-lea al Marocului s-a declarat „atașat de ideea aplicării reformelor structurale", cu ocazia înființării, la Casablanca, a Consiliului Economic și Social (CES), informează AFP.

„Avem determinarea de a merge înainte în concretizarea modelului marocan, care are un caracter ireversibil", a subliniat suveranul marocan.

„Ne mulțumim să păstrăm datele acestui model, dar intenționăm să îl consolidăm prin noi reforme", subliniază regele marocan. Declarația regelui intervine după izbucnirea manifestațiilor în favoarea reformelor politice și sociale. Suveranul marocan a precizat că scopul este „asigurarea condițiilor pentru o viață demnă pentru toți marocanii, în special pentru cei defavorizați, precum și ridicarea nivelului de trai prin crearea de locuri de muncă, în special pentru tineri".

Sursa: Mediafax

Ucişi de piraţii somalezi

WASHINGTON. Cei patru americani de la bordul unui iaht capturat de pirații somalezi, vineri, în Oceanul Indian, au fost uciși, a declarat ieri un oficial, care cunoaște activitățile militare din regiune. Iahtul S/V Quest era urmărit de armată după ce a fost capturat vineri în largul statului Oman. Proprietarii ambarcațiunii, și celelalte două persoane aflate la bord, au navigat alături de alte iahturi care participă la Blue Water Rally, pornind din Phuket, Thailanda.

În general, o navă traversează Canalul în 12 - 14 ore FOTO: EPA

Două nave militare iraniene, în Canalul Suez

CAIRO. Două nave militare iraniene au pătruns ieri dimineață în Canalul Suez, îndreptându-se către Marea Mediterană, o acțiune pe care Israelul o consideră drept provocare, au declarat surse oficiale din cadrul Autorității Canalului, citate de AFP.

Un reprezentant al Consiliului suprem al armatei egiptene a declarat, luni seară, la postul de televiziune privat Dream, că autorizația a fost eliberată în baza Convenției de la Constantinopol din 1888, care reglementează intrarea navelor militare în Canalul Suez.

Autoritățile egiptene au transmis mesaje contradictorii înainte de a autoriza trecerea navelor iraniene - o premieră după 1979 -, declarând inițial că nu au primit nici o solicitare oficială și sugerând ulterior că navele sunt blocate. Agenția oficială iraniană FARS a afirmat că navele, de producție britanică, sunt Kharg, navă de aprovizionare și sprijin, și Alvand, o fregată de patrulare. Kharg are un echipaj format din 250 de persoane și poate transporta până la trei elicoptere, iar Alvand este echipată cu torpile și rachete antinavă.

Surse diplomatice iraniene au precizat că navele vor efectua o vizită de rutină în Siria.

Sursa: Mediafax

JURNAL ARĂDEAN

Mare publicitate: zilnic de la 08.00 - 17.00
Telefon: 0257/280904 (interior 8488)

Mica publicitate: zilnic de la 08.00 - 18,00
Telefon: 0257/210775

Anunțurile de mica publicitate (pentru a doua zi) se primesc până la ora 15.00 la ambele sedii, cu excepția anunțurilor de **deces,** care se primesc până la ora **18.00,** la sediul din Bd. Revoluției nr. 81.

Un bărbat a tăiat ilegal 17 arbori

DIECI. Un bărbat de 52 de ani, din Sebiș, este cercetat de polițiștii din Dieci după ce a tăiat 17 arbori. Din cercetări s-a stabilit că Marcu T. a tăiat fără drept 17 arbori din specia salcie și anin în valoare de 392 de lei.

Polițiștii spun că au întocmit un dosar penal pe numele bărbatului pentru infracțiunea de tăiere ilegală de arbori.

JA – I.C.

Arborii au fost tăiaţi ilegal FOTO: FAN

120

de sancțiuni în valoare de 22.500 de lei și 125 de puncte de penalizare au fost aplicate de polițiștii rutieri în urma controalelor efectuate. Aceștia au mai reținut 8 permise de conducere și 7 certificate de înmatriculare. De asemenea, agenții de ordine publică au controlat 10 sisteme de pază și au intervenit pentru aplanarea a 7 conflicte. S-au acordat sancțiuni în valoare de 14.500 de lei. **JA – I.C.**

Cercetat pentru că a furat de la locul de muncă

MIȘCA. Polițiștii din Ineu îl cercetează pe Marius Ionel G., de 20 de ani, din Mișca pentru furt calificat. Într-o seară, după terminarea orelor de serviciu, tânărul a furat de la firma la care lucra, 3,68 de kg de cupru.

„Prejudiciul a fost recuperat în totalitate, iar bărbatul este cercetat pentru fapta sa", au declarat reprezentanții IPJ.

JA – I.C.

Polițiștii l-au prins pe bărbat FOTO: FAN

Închis pentru vătămare corporală gravă

ARAD. Polițiștii secției nr.1 au prins un bărbat de 34 de ani, pe numele căruia Judecătoria Arad a emis un mandat de executare a pedepsei cu închisoarea.

Burian I. se sustrăgea executării unei pedepse de 3 ani de închisoare pentru infracțiunea de vătămare corporală gravă. Bărbatul a fost încarcerat în Penitenciarul Arad.

JA – I.C.

Au prins topul celor cu multe case

Patru aleşi judeţeni din Arad se regăsesc într-un top al consilierilor care îşi pot trece în cont câteva case.

ARAD. Un top al consilierilor județeni care au mai mult de două case nu are cum să nu includă și aleși din Arad. Topul a fost făcut de Money.ro și îi vizează pe consilierii județeni din țară care au cele mai multe case. Recordul de nouă case pe cap de consilier nu este deținut de nici un arădean. În fapt, cei patru aleși județeni arădeni care se regăsesc în acest top nu depășesc media celor cu trei case. În topul celor mai bogați consilieri, după numărul de case, se află Daniel Laurențiu Mitrea din Prahova, cu nouă case, urmat la egalitate de doi consilieri din Capitală, care au șase case, de șeful CJ Cluj și de un consilier județean din Constanța, cu același număr de case.

În clasamentul Money.ro al celor mai avuți consilieri județeni, în funcție de numărul de case, declarat în cele mai recente declarații de avere se regăsesc aleșii arădeni Radu Scorobete, Ana Lenuța Moțica, Adrian Năsui și Adrian Țolea.

Au case şi, ca atare, şi-au făcut loc în topul aleşilor judeţeni la nivel naţional FOTO:S.B.

MEDIA: PATRU CASE

În medie, cei mai avuți consilieri județeni intrați în acest top au patru case.

Trei case la fiecare

Potrivit Money.ro, Radu Scorobete a cumpărat trei case în perioada 1990-2006. Astfel, consilierul deține împreună cu soția trei case situate în Lipova, în Radna și Șiștarovăț, cumpărate în 1990, 2006, respectiv 2004. Ana Lenuța Moțica este coproprietar a două apartamente în Oradea și în Hălmagiu, precum și al unei case din Gurahonț. Adrian Năsui este proprietar a două apartamente, cumpărate în 2001- unul în Poiana Brașov și celălalt în Arad, și al unei case din Bătania (Ungaria), cumpărate în 2000, în timp ce Adrian Țolea, vicele CJA, are un apartament în Arad, o casă de vacanță în Arăneag și o casă în Livada. Metoda de a realiza acest top nu a avut în vedere spațiile comerciale ale consilierilor, casele moștenite de aceștia, cele retrocedate, dar nici pe cele „câștigate" la loz în plic în... Poiana Brașov.

JA-A.B.D.

Urmărit general prins la frontieră

NĂDLAC. Polițiștii de frontieră de la Nădlac au prins un cetățean român care se sustrăgea de la executarea pedepsei cu închisoarea pentru furt calificat. „La Nădlac, s-a prezentat, călătorind ca pasager, într-un mijloc de transport internațional, Ion S., de 39 de ani. Lucrătorii noștri au constatat că pe numele acestuia era emis un mandat de executare a pedepsei de trei ani și două luni cu închisoarea pentru furt calificat", au declarat reprezentanții IJPF Arad. Bărbatul a fost predat celor de la IPJ Arad. **JA – I.C**

Bărbatul era urmărit general FOTO:FAN

Bolnavii sunt internaţi în spital FOTO:S.B.

41 de arădeni cu gripă porcină

ARAD. Alte 14 cazuri de gripă A/H1N1 au fost confirmate în Arad, în ultima săptămână. S-a ajuns, astfel, ca la nivelul județului Arad numărul total al cazurilor de gripă înregistrate în acest an să fie de 41. Toți bolnavii care au fost confirmați cu gripă porcină în cursul săptămânii trecute sunt internați în spital, toți răspunzând pozitiv la tratamentul cu antivirale. Acestora li se adaugă un total oficial de alte trei cazuri de gripă de tip B, înregistrate în utlima perioadă în Arad. Potrivit informațiilor furnizate de Dana Negru, directorul adjunct al DSP Arad, numărul real de cazuri de gripă este mai mare, însă nu poate fi cunoscut pentru că doar o mică parte din cei cu simptome de boală se prezintă la medic.

ÎN URMĂ CU O LUNĂ

Cazurile vechi de gripă au fost declarate vindecate, fără a exista decese în județ. Gripa de tip A/H1N1 a fost confirmată la Arad, în cursul acestui an, în urmă cu o lună. Primul caz a fost al unei femei care a contactat virusul în timpul unei călătorii în străinătate.

Mai puţine testări

„Deocamdată, rata de confirmare a gripei, în urma probelor analizate, s-a redus sub 50 la sută, față de săptămânile trecute, când era cu mult peste acest procent, astfel că testările se vor mai face doar la pacienții care se încadrează în simptomatologia sindromului acut respirator infecțios", a precizat dr. Dana Negru. În total, de la începutul anului, au fost prelevate 102 probe pentru teste de la apariția primului caz de gripă. Alte șase probe mai sunt încă în lucru la Institutul Cantacuzino.

JA-S.B.

Era să dea foc casei în care locuia cu chirie

A vrut să aprindă focul cu benzină, însă s-a ales cu arsuri de gradul II şi III pe faţă, gât şi mâini.

ARAD. Un bărbat în vârstă de 46 de ani, care locuia cu chirie într-o casă de pe strada Dornei, a ajuns cu arsuri la spital după ce a încercat să aprindă focul în sobă turând benzină peste lemne. În acel moment, flăcările au izbucnit afară din sobă rănindu-l pe bărbat. Acesta a suferit arsuri de gradul II și III pe față, gât și pe mâini. La fața locului au fost solicitați pompierii, precum și un echipaj SMURD. Detașamentul de Pompieri din cadrul ISU Arad a lichidat focul în mai puțin de zece minute. Din cauza flăcărilor, o canapea, o plapumă și un covor au ars. Pompierii spun că valoarea bunurilor salvate se ridică la aproximativ 9.000 de lei. Paramedicii de pe SMURD l-au transportat pe bărbat la Unitatea de Primire Urgențe din cadrul Spitalului Județean Arad pentru îngrijiri medicale.

JA – I.C.

Stimaţi cititori,

Începând cu 25 octombrie 2010, în redacţia Jurnal Arădean, anunţurile de mică publicitate se introduc doar pe baza talonului apărut în ziar.
După ora 16[00] anunţurile de mică publicitate pot fi preluate online pe: www.jurnalaradean.ro/Publicare anunţ în ziar

Vă mulţumim,
Redacţia

JURNAL ARĂDEAN
www.jurnalaradean.ro

Amendă de 25.000 de lei

NĂDLAC. Un transport cu 29 de metri steri de lemn de foc a fost oprit pe dreapta de polițiștii din Nădlac împreună cu cei din cadrul Sectorului Poliției de Frontieră. TIR-ul transporta lemne de foc cu destinația Italia. Pentru că șoferul autocamionului nu avea documente de proveniență a mărfii, polițiștii au aplicat o amendă de 25.000 de lei firmei expeditoare. „Materialul lemnos în valoare de aproximativ 2.100 lei a fost reținut în vederea confiscării", au declarat reprezentanții IPJ Arad. **JA – I.C.**

Lemnele au fost reţinute FOTO:JA

NOU
FLUCTUAŢII DE CURS VALUTAR LA NOI - NU EXISTĂ!
RATĂ FIXĂ PE TERMEN LUNG!

SALARIUL MINIM, LISTA BIROULUI DE CREDIT NU CONSTITUIE UN IMPEDIMENT!

ACELEAŞI AVANTAJE LE OFERIM ATÂT PERSOANELOR FIZICE-FĂRĂ LIMITĂ DE VÂRSTĂ, CÂT ŞI SOCIETĂŢILOR COMERCIALE INCLUSIV CELOR NOU ÎNFIINŢATE CÂT ŞI TINERILOR ÎNTREPRINZĂTORI.

VALOARE — RATĂ LUNARĂ
17000 RON - RATA FIXĂ DE LA 92 RON/LUNĂ
34000 RON - RATA FIXĂ DE LA 184 RON/LUNĂ
60000 RON - RATA FIXĂ DE LA 326 RON/LUNĂ
100000 RON - RATA FIXĂ DE LA 540 RON/LUNĂ

Acest anunţ este cu caracter informativ. Activitatea noastră prevede organizarea şi administrarea grupurilor de consumatori. Contactaţi-ne la numărul de mai jos

SUNAŢI ACUM
TELEFON: 0359-804-406

PENTRU INFORMAŢII SUPLIMENTARE, SAU PENTRU O OFERTĂ PERSONALIZATĂ, VĂ AŞTEPTĂM LA SEDIUL FIRMEI NOASTRE! ORADEA, PIAŢA CETĂŢII NR.1, PARTER, BIHOR, LUNI-VINERI ORELE 8-16, SÂMBĂTĂ ORELE 9-14.

(H - 746264)

Sport

„Dacă învingem criza şi participăm în Euroligă, nu ne vom face de ruşine"

Dan Moraru, director tehnic ICIM Univ Goldiş

5

este locul pe care îl ocupă echipa feminină de tenis de masă a CS Municipal Arad în cadrul Superligii Naţionale, grupa valorică 5-8. În ultima etapă, disputată la Galaţi, elevele pregătite de Cristi Dodean au învins 9-2, pe CSŞ Tg. Mureş şi 9-3, pe Sidex Galaţi, asigurându-şi, matematic, menţinerea în elita sportului cu mingea de celuloid.

AMEFA şi Rapid, duel la Bazinul Delfinul

ARAD. Ultimul loc calificant în play-off-ul Superligii Naţionale de polo era, în ultimii ani, o afacere între CS AMEFA Arad şi Rapid. Câştigată, mai de fiecare dată, de bucureşteni. Înaintea dublei dintre cele două echipe - astăzi, ora 18 şi mâine, ora 10, în Bazinul Delfinul - situaţia e diferită. Oaspeţii au locul 4 asigurat, noi, adunăm puncte pentru a ne păstra poziţia a 5-a.

JA-D.S.

Olaru şi Catanzariti FOTO: L.S.

Peţitor străin pentru FC UTA!

ARAD. Din informaţiile noastre, conducerea FC UTA a purtat, ieri, tratative cu reprezentanţii unei firme străine, în vederea intrării acesteia în acţionariat. Răspunsul misterioşilor investitori este aşteptat pentru zilele următoare. Iniţial, s-a făcut propunerea vânzării integrale a acţiunilor, însă pe parcurs, dat fiind preţul considerat prea mare, negocierile s-au purtat în scopul preluării unui pachet de acţiuni. În prezent, Iulian Olaru deţine 51 la sută din acţiuni (din care ar putea transfera 20 la sută către Florin Macavei), restul aparţinând preşedintelui Giovanni Catanzariti.

JA – A.H.

Zi solicitantă pentru „Bătrâna Doamnă"

În aşteptarea partidei cu Bekescsaba, FC UTA a efectuat ieri două şedinţe de pregătire.

ARAD. N-a fost o zi deloc uşoară pentru „alb-roşii". Antrenorii Roland Nagy şi Dan Stupar au programat ieri două şedinţe de pregătire iar jucătorii au trebuit să se conformeze. Totul pentru ca testul de astăzi, cu maghiarii de la Bekescsaba, să fie unul concludent (partida va începe la orele 15 şi se va desfăşura pe terenul sintetic „Şega").

Mână de ajutor

Antrenorul cu portarii Dan Ţapoş a acceptat să îi instruiască în continuare pe „goalkeeperi", însă în alt regim. „În schimbul unei sume săptămânale, îi voi pregăti de 2-3 ori pe săptămână. Până acum am judecat cu inima, acum cred că m-am maturizat şi sunt mai atent, mai raţional. Atât portarii cât şi colegii din staff-ul tehnic, oricum cu destule probleme pe cap, s-au bucurat când m-au revăzut", ne-a mărturisit Ţapoş.

Strânge „oastea"

Roli Nagy a revenit din Capitală, unde a participat la cursul de instruire a antrenorilor: „Au fost teme şi idei interesante, cred că am ieşit câştigat în urma participării, mai ales că lucrările le-au prezentat nume cunoscute, cum ar fi Dan Apolzan, Marco Giampaolo sau Fabio Micarelli". Ceea ce îl preocupă pe „principal" este „strângerea oastei". Astfel, Bălan este răcit, are febră, Pocuca se găseşte în refacere, fiind nevoit să facă fizioterapie, în timp ce Neagoe şi Capătă au fost obligaţi să se rezume, la antrenamentul de dimineaţă, la alergări uşoare. Vestea bună este că Gîlcă se simte mai bine şi s-a putut pregăti. Grija numărul unu a lui Nagy este, însă, privitoare la promovare: „Mă afectează perspectiva de a nu promova vreme de trei sezoane. Este cel mai rău lucru care s-ar întâmpla, ne-ar lega de mâini şi de picioare. Sper să nu rămână aşa".

JA – A.H.

ADUNARE GENERALĂ

Asociaţia Suporter Club UTA, prin preşedinte Ciprian Jurma, convoacă Adunarea Generală pentru data de joi, 3 martie 2011, ora 19:00, la Old Lady's Pub, str. Poetului nr. 5, cu următoarea ordine de zi: propunere de modificare a Actului Constitutiv şi Statutului Asociaţiei; stabilirea principalelor obiective; constituirea departamentelor de lucru, desemnarea reprezentanţilor acestora; diverse.

Capătă nu este deocamdată la potenţialul său maxim FOTO: L.S.

PE SEMICERC

Echipa de fete a Liceului cu Program Sportiv a reuşit să câştige, într-o manieră categorică, faza judeţeană a Olimpiadei Naţionale a Sportului Şcolar, disciplina handbal, licee. Elevele pregătite de prof. Adriana Inoan au primit doar şase goluri în trei meciuri. FOTO: JA

Au ţinut piept adversarelor

TIMIŞOARA. Pe Bega a avut loc al doilea turneu de baschet - U20 feminin. LPS Arad a obţinut rezultatele: 69-51 cu C.S Călin Baia Mare, 55-76 cu C.S „U" Cluj, 67-58 cu C.S.Ş. Timişoara şi 77-79 cu B.C Nova Vita Tg. Mureş. Lotul arădencelor (antrenoare prof. Ildiko Seres) care au evoluat contra unor jucătoare mai mari, mai experimentate, a fost format din: Pal Laura, Pal Ştefania, Moraru Diana, Ciorban Izabela, Mihoc Paula, Boltaşu Anda, Maftei Nicoleta, Pop Oana, Galavan Anca, Dumitrean Oana.

JA – A.H.

Succese arădene pe tatami

TEMERIN. O combinată de judoka LPS Gloria Arad-CSM Arad-CS Pecica-Vicoria Nădlac, coordonată de antrenorii Dorin Drâmbe şi Arpad Nagy, au participat la un concurs internaţional în Serbia, la startul căruia s-au prezentat 672 sportivi din ţapte ţări.

Ca o reconfirmare a valorii şcolii arădene de judo, delegaţia tricoloră s-a întors acasă cu şase medalii, după cum urmează: Under 11 - David Nagy şi Radu Stana, locul I; Bleicziffer Linga, locul III; Under 13 - Diana Tomuţ, locul I şi Mark Boldiş, locul III; Under 15 - Andrada Balaş şi Richard Sisa, locul III. La o victorie de podium s-au aflat Renata Sisa, Daniela Buboi şi Robert Nagy.

JA-D.S.

Karate: pregătiri pentru Cupa EUR & KA Banzai

Sensei Dan Duma a primit titlul de antrenor emerit.

ARAD. Evenimentul începutului de an în karate-ul arădean, Cupa EUR&KA Banzai, se apropie cu paşi repezi. Sâmbătă, 26 februarie, Sala Sporturilor va găzdui a XVIII-a ediţie a competiţiei pusă pe picioare de sensei Dan Duma.

Cel care, deunăzi, a primit - în semn de recunoaştere pentru umărul pus la dezvoltarea mişcării sportive - titlul de antrenor emerit.

În avanpremiera Cupei Banzai 2011, karatiştii arădeni au participat la două competiţii internaţionale. În Slovacia s-au remarcat: Cosmin Tincău, loc III şi Raul Matei, loc V. Mult mai valoroase au fost rezultatele din Serbia: Jessica Duma şi Denis Viţelaru, loc I; Echipa kata sincron (J. Duma - B. Sarusi - D. Viţelaru), loc II; Cristian Lup, Paul Mihoc, Boglarka Sarusi şi Denis Viţelaru, loc III.

JA-D.S.

Dan Duma FOTO: FAN

Încă un examen facil

ARAD. Seria infernală din preajma Final Four-ului Ligii Europei Centrale le-a sleit de puteri pe fetele de la ICIM Univ Goldiş, dovadă şi avalanşa de accidentări din ultima perioadă.

Până pe 5 martie, ziua revanşei pentru înfrângerea de la Satu Mare, Monica Brosovszky şi coechipierele ei au parte de un program accesibil. După succesul facil conturat împotriva oltencelor din Bănie, astăzi, ora 18, la Sala Sporturilor, vine rândul timişorencelor de la Danzio să ne viziteze.

Chiar şi fără Ashlee Roberson (indisponibilă), ICIM Univ Goldiş nu are cum să se împiedice de gruparea vecină, care se bazează prea mult pe Ancuţa Stoenescu.

Pentru elevele lui Stacey Nolan urmează o deplasare la Rapid (sâmbătă) şi o nouă confruntare cu ... Rapid, de această dată în Cupa României, luni, 31 februarie, ora 13, la Arad.

JA-D.S.

Laura Drăgoescu FOTO: JA

Pinţa e fericit că şi-au revenit „greii" de la Gloria

ARAD. Cu zece zile înainte de startul returului în liga a III-a, Gloria Arad este în linie dreaptă cu pregătirea. Trupa antrenată de Leo Pinţa mai joacă trei „amicale": azi, la Recaş, vineri, acasă, cu Şcolar Reşiţa şi sâmbătă, la Mako.

Tehnicianul e fericit că „greii" din echipă, Toc, Sălăjan şi Negru s-au însănătoşit şi se poate prepara - cu întreg lotul - prima etapă.

Ultima noutate e Suru, cu actele în regulă, iar portarul Nica rămâne suspendat. Situaţia lui Irimia rămâne neclară, nu se ştie dacă mai rămâne, ori pleacă la Şoimii Ţauţ. În rest, sunt puţine şanse să mai apară ceva neprevăzut.

„Sunt mulţumit de cum au decurs pregătirile de până acum, chiar şi cu sincopele din ultimele meciuri de pregătire" - ne-a declarat Leo Pinţa.

JA – L.S.

Leo Pinţa FOTO: A.P.

Lot definitivat la Sebiş

SEBIŞ. Poate mai repede decât se preconiza, noul antrenor al echipei Naţional Sebiş, Lucian Ciba s-a hotărât asupra lotului de jucători cu care va aborda returul campionatului în seria a V-a a ligii a III-a.

Deşi mai sunt 10 zile până la debutul sezonului, se ştie că 21 de jucători vor duce greul în primăvară.

„Nu mai pleacă nimeni, dar nici nu mai aducem pe cineva. Singurele noutăţi din această iarnă sunt mijlocaşii Gornic (UTA) şi R. Mihai (Piatra Olt). Până la debutul returului sperăm în recuperarea lui Cr. Feieş, care este accidentat la genunchi de mai multă vreme" - ne-a declarat, ieri, Lucian Ciba. Ultimul meci de verificare al celor de la Naţional se va disputa vineri, la Sebiş, contra celor de la FC UTA II.

JA – L.S.

Lucian Ciba FOTO: L.S.

A fost suspendat cinci meciuri

MILANO. Mijlocaşul echipei AC Milan, Gennaro Gattuso, a fost suspendat de Comisia de Disciplină a UEFA, pentru cinci meciuri în cupele europene, după incidentul cu Joe Jordan, antrenorul secund al formaţiei Tottenham Hotspur. Gattuso a intrat în conflicat cu Jordan în timpul şi la finalul întâlnirii cu Tottenham, de săptămâna trecută. Italianul l-a împins pe secundul lui Harry Redknapp, susţinând că Jordan i-a strigat „bastard italian". Gennaro Gatusso nu va mai putea juca în acest sezon al Ligii Campionilor decât dacă AC Milan se va califica în finala competiţiei.

SURSA MEDIAFAX

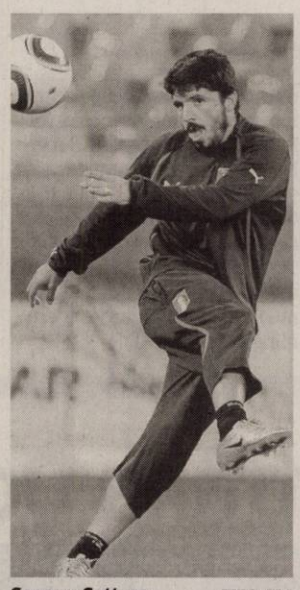

Gennaro Gattuso FOTO: EPA

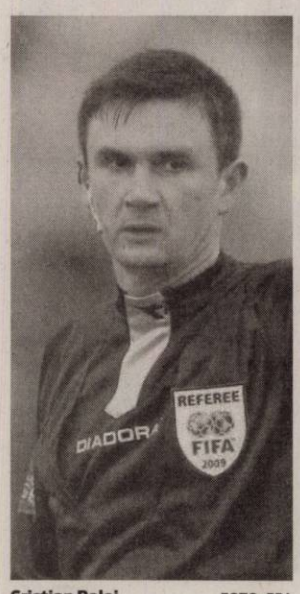

Cristian Balaj FOTO: EPA

Balaj fluieră Spartak - Basel

PARIS. Arbitrul Cristian Balaj va conduce la centru partida dintre echipa rusă Spartak Moscova şi formaţia elveţiană FC Basel, care se va disputa joi, în manşa secundă a 16-imilor de finală ale Ligii Europa, informează site-ul oficial al UEFA.

Balaj va fi ajutat de asistenţii Micloş Nagy şi Sebastian Gheorghe, de asistenţii suplimentari Marius Avram şi Ovidiu Haţegan, arbitru de rezervă fiind desemnat Istvan Kovacs.

Partida Spartak Moscova - FC Basel, în tur 3-2, se va disputa joi, de la ora 20.00, pe stadionul Lujniki.

SURSA MEDIAFAX

Continuă scandalul cu Dinamo

„Pandurii" are interzis la transferuri, după ce gorjenii nu s-au înţeles cu „câinii roşii" pentru Ilie Iordache.

Ilie Iordache este – şi acum – subiect de scandal între Pandurii şi Dinamo FOTO: FAN

TÂRGU JIU. Preşedintele executiv al CS Pandurii, Eugen Pârvulescu, a declarat, marţi, că au fost plătite datoriile către jucători, dar clubul din Târgu Jiu nu a ajuns încă la un acord cu FC Dinamo în cazul sumei de bani pe gruparea gorjeană o mai are de achitat în cazul transferului mijlocaşului Ilie Iordache.

„Mai avem o mică problemă, dar în mare toate datoriile pe care le-am avut sunt plătite. Este vorba de cele către jucătorii Perez Arrieta, Mădălin Popa, Ionuţ Stancu şi Cosmin Tilincă, dar mai e un punct important, cel al litigiului cu Dinamo. Sperăm ca în această seară să discutăm cu ei şi să ajungem la un numitor comun. Ne-am mai întâlnit şi am mai discutat cu ei, dar probabil în această seară vom finaliza negocierile", a spus Pârvulescu. Acesta speră să ajungă la o înţelegere pentru reeşalonarea sumei de plată. „Nu e vorba de 460 000 de euro, e o sumă mult mai mică, ei doresc să achităm toţi banii acum, dar probabil vom găsi înţelegere să ne mai păsuiască un timp. E seara decisivă pentru noi azi. Încercăm să facem un nou acord cu termene de plată şi vom vedea unde vom ajunge. Nu ne interesează pe noi dacă e şi interesul celor de la Dinamo ca acest meci să se joace şi ca Oţelul să piardă, pentru noi e important interesul nostru de acum, situaţia noastră din clasament şi vrem un rezultat favorabil", a completat Pârvulescu. Oficialul grupării gorjene a precizat că este posibil ca acordul de reeşalonare să nu poată fi semnat şi meciul să nu se dispute.

SURSA MEDIAFAX

NU POATE FACE TRANSFERURI

Clubul Pandurii Târgu Jiu nu mai poate transfera niciun jucător până la rezolvarea litigiului cu Dinamo, dar acest lucru se poate rezolva dacă gorjenii vor plăti datoria. „Noi n-am operat până acum niciun transfer din cele ale jucătorilor care au venit la echipă în această iarnă, dar nu e nici o problemă pentru că în aceste zile se va rezolva. S-ar putea să mai apară surprize, un jucător sau doi, dar încă nu e nimic perfectat", a subliniat Pârvulescu.

New York Knicks a dat lovitura

Cu doar câteva zile înainte de încheierea perioadei de transferuri, l-a adus pe Carmelo Anthony, de la Denver.

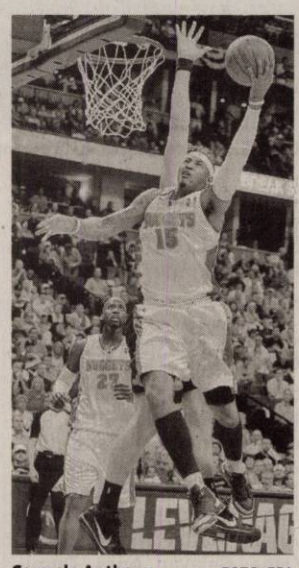

Carmelo Anthony FOTO: EPA

NEW YORK. Cu doar câteva zile înainte de finalul perioadei de transferuri în NBA, New York Knicks a dat lovitura, reuşind să îi convingă pe cei de la Denver Nuggets să accepte transferul lui Carmelo Anthony.

După ce New Jersey Nets, echipa finanţată de miliardul rus Alexei Prokorov, nu a reuşit să îl convingă pe Anthony să semneze, având în vedere slabiciunile din cadrul formaţiei, starul lui Denver Nuggets a semnat cu New York Knicks. Anthony nu a ascuns ca ar vrea sa ajunga la Knicks în ultimele luni, însă new-yorkezii aveau să cedeze numeroşi jucători pentru a-i convinge pe cei de la Denver să îi dea drumul lui Anthony.

Preţul plătit de Knicks poate părea uriaş, însă conducătorii echipei consideră că au făcut o mişcare bună. Astfel, Knicks i-a cedat pe Raymond Felton, Danilo Gallinari, Wilson Chandler şi Timofey Mozgov plus trei alegeri în drafturile din 2012, 2013 si 2014, contra lui Anthony, veteranului Chauncey Billups, Shelden Williams, Renaldo Balkman şi Anthony Carter. De asemenea, Knicks vor mai plăti încă trei milioane de dolari echipei din Denver.

Anthony, 26 de ani, a fost cel de-al treilea jucător ales în draft-ul din 2003, după celebrul LeBron James şi Darko Milicic. De atunci, Anthony a devenit unul dintre cei mai buni jucatori din NBA, având o medie de 21.7 puncte/meci în cariera. În acest sezon, Carmelo are o medie de 25.2 puncte/meci, fiind al şaselea jucător din NBA la acest capitol.

SURSA SPORT365.RO

Flamengo, recunoscută campioană, după 24 de ani

BRASIL. Confederaţia Braziliană de Fotbal (CBF) a recunoscut echipa Flamengo drept campioană a ţării în anul 1987, alături de Sport Recife, într-o tentativă de a pune punct unei polemici care durează de peste 20 ani. Într-o declaraţie de două pagini, semnată de preşedintele CBF, Ricardo Teixeira, Confederaţia recunoaşte drept campioane ale Braziliei în 1987 cluburile Sport Recife şi Flamengo, vicecampioane fiind Guarani şi Internacional Porto Alegre. Polemica are la origine o confuzie născută în 1987, când existau două campionate diferite. Marile grupări braziliene, reunite în „Club 13", organizaseră o competiţie intitulată „Copa Union", iar CBF avea propriul ei campionat, la care participau alte echipe, dar şi câteva dintre componentele angajate în Cupa Union.

SURSA MEDIAFAX

Argentina are echipă stelară pentru Cupa Davis

BUENOS AIRES. Căpitanul nejucător al Argentinei, Modesto Vazquez, a anunţat că tenismenii David Nalbandian, Juan Monaco, Juan Ignacio Chela şi Eduardo Schwank vor forma echipa care va juca, în perioada 4-6 martie, la Buenos Aires, împotriva României în Cupa Davis.

Conform sursei citate, Vazquez a declarat, în cadrul unei conferinţe de presă, că speră ca David Nalbandian (numărul 19 ATP) să îşi revină după accidentarea suferită în turneul de la Acapulco.

Vazquez a precizat că Juan Martin Del Potro (fost locul 4 mondial), revenit după o accidentare, nu a putut fi selecţionat pentru jocul cu România. „Am vorbit cu antrenorul lui Del Potro şi mi-a spus că pe tenisman îl aşteaptă un sezon greu şi că nu este pregătit să joace în acest prim tur al Grupei Mondiale", a adăugat căpitanul nejucător al argentinienilor.

SURSA MEDIAFAX

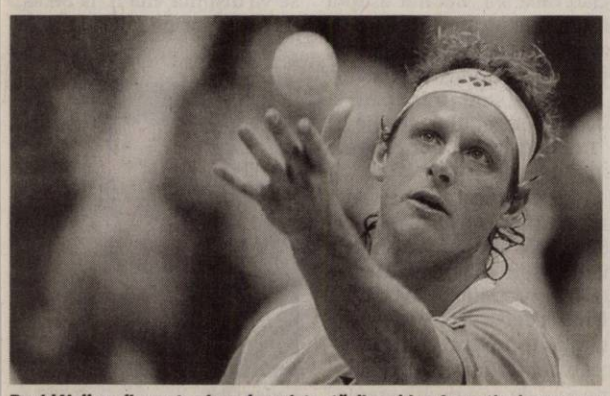

David Nalbandian este piesa de rezistenţă din echipa Argentinei FOTO: EPA

Returul Ligii I nu se amână

BUCUREŞTI. Preşedintele Ligii Profesioniste de Fotbal, Dumitru Dragomir, a declarat, marţi, că nu se pune problema amânării debutului returului Ligii I, în ciuda condiţiilor meteorologice nefavorabile.

„Cum să se amâne campionatul? Returul nu se amână nici dacă o să fie zăpada de un metru", a spus Dragomir.

Etapa a XIX- a Ligii I, prima a returului campionatului, este programată să înceapă vineri, 25 februarie.

SURSA MEDIAFAX

MERGE MAI DEPARTE

Jucătoarea de tenis Sorana Cîrstea, locul 93 WTA, s-a calificat, luni, în turul doi al turneului WTA de la Acapulco (Mexic), dotat cu premii în valoare totală de 220.000 de dolari. Cîrstea a trecut, în runda inaugurală, cu scorul de 6-2, 6-4, de austriaca Patricia Mayr. FOTO: EPA

Celulă de criză instituită de IRB după cutremur

DUBLIN. International Rugby Board a decis să alcătuiască o celulă de criză în cadrul său, ca urmare a cutremurului de pământ care a lovit oraşul neo-zeelandez Christchurch, unde sunt programate şapte meciuri din cadrul Cupei Mondiale de rugby ediţia 2011, în lunile septembrie şi octombrie.

Anunţul a fost făcut de către preşedintele Federaţiei franceze de rugby (FFR), Pierre Camou. „Am luat legătura cu Bernard Lapasset (preşedintele IRB) care m-a anunţat că au organizat o celulă de criză. Ei se tem că ar putea avea loc replici. Primul gând, înainte de orice altceva, s-a îndreptat către populaţie. IRB are legături directe cu Federaţia neo-zeelandeză, iar preşedintele IRB ne va ţine la curent cu evoluţia situaţiei. Însă, în acest moment, nu rugby-ul este în discuţie", a declarat Camou, în cursul zilei de marţi.

SURSA SPORT365.RO

Au dorit să fenteze, dar au fost descoperiţi

PRAGA. Antrenorul echipei Sparta Praga, Jozef Chovanec, a fost suspendat zece săptămâni, pentru că a introdus pe teren, sub o identitate falsă, doi jucători care au renunţat să participe la un meci al naţionalei de tineret a Cehiei, pe motiv că sunt bolnavi.

Sancţiunea a fost dictată de Federaţia de Fotbal din Cehia şi se aplică pentru meciurile din campionatul intern.

Declaraţi oficial indisponibili pentru meciul de tineret cu Olanda, programat pe 9 februarie, atacanţii Vaclav Kadlec şi Tomas Pekhart au jucat cu o zi mai devreme sub culorile Spartei într-un meci amical cu formaţia Zenit Sankt-Petersburg. În timpul partidei respective, cei doi au jucat cu alte nume afişate pe spatele tricourilor. Adevărul a ieşit la iveală în urma publicării unei fotografii pe site-ul oficial al grupării ruse de fotbal.

SURSA MEDIAFAX

2011: Trenduri şi culori în designul interior

Idei vechi reabilitate, eleganţă fără efort, culori vii, combinaţii puternice şi contraste ieşite din comun.

ÎNDRĂZNEALĂ. Ultimul trend în materie de design este să fii eco sau verde, iar asta va fi la modă întotdeauna. Specialiştii au făcut prognozele pentru trendurile acestui an în domeniul designului interior, stabilind că 2011 aduce cu el idei vechi reabilitate, eleganță fără efort, culori vii, combinații puternice și contraste ieșite din comun. În 2011 alăturăm culori pe care, în mod normal nu le-am alătura, combinăm nuanțe puternice cu nuanțe care le echilibrează (gri, alb), ne împingem imaginația peste limite și dăm viață casei noastre.

Culori neon

Să nu îți fie frică să vopsești pereții în verde, galben sau roz, aproape fosforescent. Aceste culori „țipă" dupa atenție. Însă ai grijă, odată ce le-ai ales, acestea devin automat accente, prin urmare, trebuie folosite în combinație cu culori neutre care desaturează sau taie din forța pe care o emană culorile neon. Așadar, încearcă să le combini cu alb sau gri ori să cobori puțin tonalitatea și efectul va fi uluitor.

Combinaţii elegante

Cele mai elegante combinații de culori pe care le vom folosi în acest an, sunt: negru și gri, negru și argintiu, bleu și gri, smarald și lemn alb, auriu și alb, oranj și gri, lavandă și alb, cafeniu și negru. Ca accente de mobilier, putem introduce într-o cameră minimalistă, fotolii art nouveau într-o culoare naturală (piele neagră, catifea cafenie sau maro).

Stilul romantic

Acest stil nu va ieși vreodată din trend. Stilul romantic se bazează pe folosirea combinației roz pal și auriu și a diferite textile - cel mai adesea albe - imprimate cu flori rozalii. La acestea se adaugă curbele tipic renascentiste ale mobilierului, tradiționalitatea (mobilier vintage, recondiționat), draperii curgătoare palide și perdele de voal, covoare subțiri în nuanțe pale sau lipsa covoarelor în favoarea podelelor de lemn natural, tablouri renascentiste (care reprezintă imagini alegorice sau inspirate din natură - pictate așa cum le vezi cu ochiul liber). De asemenea, în acest stil se poartă vazele cu flori mari (bujori mari roz, de exemplu), ca obiect viu de decor.

Culori îndrăzneţe

Dacă duci lipsă de îndrăzneală sau o ai acolo undeva, dar îți e frică să o arăți, lasă casa ta să vorbească de la sine. O fire veselă și creativă, dar conservatoare, poate folosi oranjul puternic. Dacă ești o persoană care se preocupă mult de alții și ai nevoie de calm și afecțiune, folosește nuanțe de albastru. Persoanele energice, impulsive și active, pot folosi cu încredere roșu. Dacă ești afectuoasă, jucăușă și iubești naturaleța, folosește nuanțe de roz. Dar orice culoare alegi, fii sigură că te reprezintă în totalitate și te binedispune atunci când intri în cameră.

Auriul, din nou la modă

Probabil că majoritatea dintre noi vedem deja aurul ca fiind un metal cu o reputație proastă. Însă dintotdeauna, auriul a fost cea mai elegantă culoare și aurul nu va înceta să fie cel mai nobil metal. Așa că uită de lumea din jurul tău și, dacă vrei o eleganță aparte în casa ta, auriul este culoarea care nu te va lăsa baltă. Dar alege auriul mat, aproape antichizat, ca să nu mergi spre opulență.

Combinaţii puternice

Dacă vrei să obții un efect impresionant, încearcă alăturarea unor tonuri puternice ale următoarelor culori: roșu și galben mustar, galben și turcoaz, oranj și verde, galben și maro. Dacă nu vrei un efect așa de puternic, coboară tonalitatea acestor culori și automat impresia va fi alta. Ai grijă însă cum combini culorile: nu vrei să îți dai dureri de cap de fiecare dată când pășești în încăpere.

ALEGE CE ŢI SE POTRIVEŞTE

Ca întotdeauna, se poartă ce îți place. Trendurile trasate sunt fascinante, ele fiind rezultatul unor alăturări de culori realizate de designeri de interior din întreaga lume. Privește imaginile, gândește-te ce îți inspiră fiecare din ele la prima vedere și, în funcție de efectul pe care îl au asupra ta, alege combinatia care ți se potrivește. Una e sigur și pentru tine.

ARĂDENII SE DISTREAZĂ

aradon.ro

Muzică, dans și multă voie bună, adică o noapte cu distracție maximă, într-un club cu o atmosferă incendiară

Ana Maria Dumitrean FOTO:JA

Evaluare la Cultură pe 2010

ARAD. Administrația județeană va stabili componența unei comisii care se va ocupa de evaluarea pe anul 2010 a managementului realizat de managerul Centrului Cultural Județean Arad - Ana Maria Dumitrean.

CJA a afișat la transparență un proiect de hotărâre potrivit căruia din comisie vor face parte Adrian Țolea - vicepreședinte al Consiliului Județean Arad, Radu Dinulescu - director la Teatrul de Marionete Arad și Ionel Costin - președinte al comisiei pentru probleme culturale, de învățământ, sportive și de tineret.

Totodată, se va mai desemna o comisie suplimentară, care s-ar putea ocupa de soluționarea contestațiilor, în urma evaluării managerului, având în componență pe Silvana Lupu - șef serviciu la Serviciul Juridic Contencios Administrativ, Rodica Herlo - membru al comisiei pentru probleme culturale, de învățământ, sportive și de tineret, și pe Rodica Chambree - secretar al comisiei pentru probleme culturale, de învățământ, sportive și de tineret.

JA - S.B.

Sar în ajutorul pâmântului

Consiliul Local Civic Arad pregătește o săptămână de evenimente cu teme ecologice.

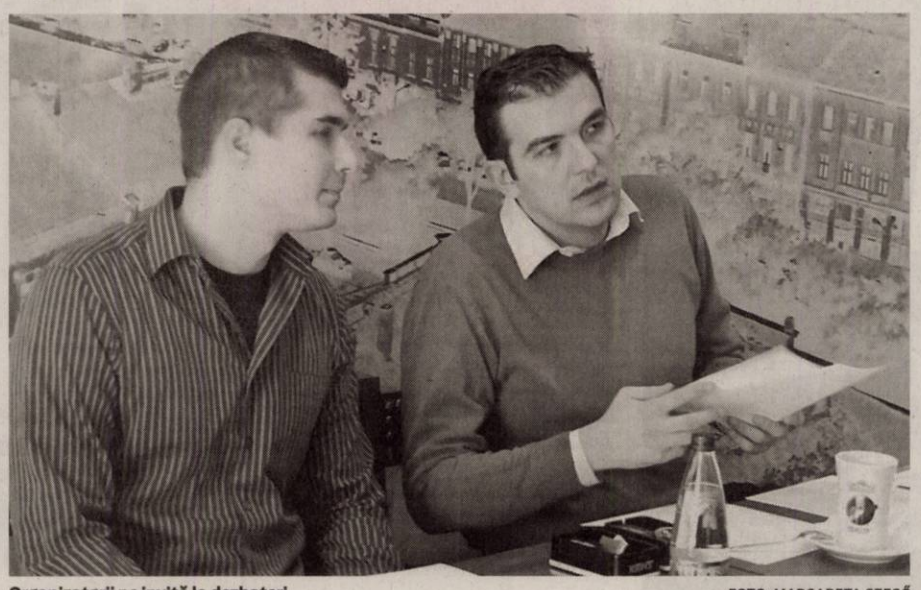

Organizatorii ne invită la dezbateri FOTO: MARGARETA SZEGŐ

ARAD. Vor să pună Aradul pe harta evenimentului Earth Hour (Ora Pământului). Doar că, în loc de o oră, Consiliul Local Civic Arad (CLCA) organizează o săptămână a Pământului, în perioada 21-27 martie. Ei propun arădenilor o serie de evenimente: expoziții, colecție de haine eco, create de Oana Șeran, workshop, prezentarea unui film documentar, schimb de bunuri etc. „Orice alte sugestii sunt binevenite, îi așteptăm pe arădeni să ne fie alături", lansează invitația, Sebastian Popescu, unul dintre organizatori.

O zi va fi dedicată igienizării malului Mureșului și împăduririi unui spațiu din Parcul Natural Lunca Mureșului. De asemenea, pe durata celor 7 zile vor fi amplasate, într-un loc public, două containere pentru reciclarea deșeurilor din hârtie și a PET-urilor. Organizatorii doresc să se oprească iluminatul clădirilor simbol din Arad, între orele 20.30 și 21.30, în fiecare dintre cele șapte zile, înaintând o invitație de colaborare autorităților locale. În seara de 26 martie, Ora Pământului va fi marcată în fața Primăriei Municipiului Arad. „Am dori ca Aradul să fie înscris oficial pe site-ul evenimentului, iar aceasta nu se poate face decât de primar, ori de reprezentanți ai Primăriei, cu acordul Consiliului Local", susține Sebastian Bulumac, membru fondator al Asociației Alternativa Arădeană.

INVITAȚIE

Sâmbătă, 26 februarie, la ora 18.00 la cafeneaua Fantasy sunt așteptați toți cei care doresc să vină cu proprille sugestii despre modul în care ar vrea să marcheze acest eveniment.

MARGARETA SZEGŐ
margareta.szego@informmedia.ro

AVANCRONICA DE CONCERT

Codruța Dogaru

Medalion Ludwig van Beethoven

O reconfirmare a valorilor și a geniului beethovenian în spiritul do minorului pentru pian, al celei mai audiate simfonii a ciclului simfonic, Simfonia a V-a , „a destinului" și nu în ultimul rând al celei mai pline de forță și substanță dintre uverturile sale simfonice, Leonora III, justifică medalionul Ludwig van Beethoven din actuala stagiune de concerte.

Concertul simfonic al ultimei săptămâni de februarie, programat în seara de joi, 24 februarie, la ora 19, readuce în formatul agreat partituri de vârf ale repertoriului universal și se numără printre marile așteptări ale seriei concertistice. El este perceput ca atare de inițiati și melomani și împlinește dorințe conturate în mod constant de oaspeții sălii de concerte.

La pupitrul orchestrei simfonice se află de această dată dirijorul Dorin Frandeș, iar cel care îl secondează în această seară rezervată reperelor muzicale ilustre este pianistul bucureștean Adrian Oliviu Stoica.

redactia.jurnalaradean@informmedia.ro

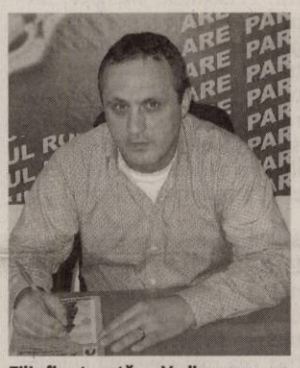

Filip îl așteaptă pe Vadim FOTO : S.T.

PRM face protocol cu PSD, nu cu USL

ARAD. Președintele PRM Arad, Dorin Filip, precizează că amânarea semnării protocolului cu PSD Arad nu înseamnă că s-a renunțat la acesta. „Singurul motiv pentru care încă nu s-a semnat protocolul este acela că președintele PRM, Corneliu Vadim Tudor, nu a putut să vină la Arad până acum. O va face în cadrul unui turneu în municipii reședințe de județ din vestul țării, deoarece a ținut să fie prezent personal", a declarat Filip. De asemenea, liderul PRM Arad a subliniat că protocolul nu are nimic de-a face cu Uniunea Social Liberală. „Ceea ce s-a vehiculat în presa centrală, cum că PRM ar fi intrat pe ușa din dos, prin intermediul PSD, în Uniunea Social Liberală, nu are niciun suport. Protocolul nostru va fi doar cu PSD și se referă la colaborarea cu acest partid. Evident, sprijinind PSD-ul în consiliile locale, pentru formarea majorității antiPDL, îi sprijinim și pe liberali, dar aceasta este cu totul altceva. La nivelul Aradului, noi avem totul gata pregătit, urmează doar să semnăm, lucru care, așa cum am mai spus, se va realiza atunci când Vadim Tudor va putea veni la Arad", a mai spus Filip.

JA-S.T.

Liberalii, cu ochii pe statutul PDL

ARAD. Deși nimeni nu poate garanta că propunerea Sulfinei Barbu privind suspendarea sau autosuspendarea din partid a celor care au procese pe rol va fi aprobată de către Consiliul Național de Coordonare al PDL, opoziția supralicitează. Astfel, spune vicepreședintele PNL Arad, Ionel Ciupe, normal ar fi ca toți cei care vor fi suspendați sau se vor autosuspenda din partid să fie suspendați și din demnitățile pe care le dețin. Așteptăm cu interes decizia CNC al PDL, iar dacă amendamentul la statut de care vorbea Sulfina Barbu va fi adoptat, organizația municipală PNL Arad va demara o campanie de strângere de semnături în favoarea suspendării din funcțiile publice a celor care au procese pe rol. Din moment ce partidul care i-a propulsat nu le mai acordă încredere, mi se pare normal ca și cei care i-au ales să aibă dreptul să se pronunțe", a declarat Ciupe.

Referindu-se direct la primarul Gheorghe Falcă, Ciupe a spus că acesta „a căzut victimă cazului Ridzi". De cealaltă parte, Falcă spune că primarul nu poate fi suspendat din funcție decât prin referendum local, care poate fi organizat în urma strângerii a minimum 25% de semnături din totalul cetățenilor cu drept de vot.

Liberalii vor să profite de statutul PDL FOTO : S.T.

Replica

„Pe mine nu m-a pus partidul, m-au ales cetățenii Aradului și tot ei vor decide dacă am muncit în folosul lor, nu liberalii sau alte partide", a concluzionat Falcă.

JA-S.T.

Caravana PSD FOTO: JA

Trandafiri în calea violenței

Femeile din PSD Arad au poposit cu caravana trandafirilor împotriva violenței la Bârzava și Săvârșin.

ARAD. Organizația de Femei a PSD Arad a inițiat o caravană în mediul rural, în scop instructiv-educativ, de informare și susținere a femeilor din mediul rural care se confruntă cu această problemă, dar și în scopul sensibilizării întregii comunități locale (femei și bărbați) cu privire la implicațiile sociale, fizice și psihologice ale acestei situații reale cu care se confruntă societatea românească.

La sfârșitul săptămânii trecute, reprezentanți ai conducerii PSD Arad s-au alăturat și ei femeilor social-democrate, conduse de Alexandra Braica, președinta Organizației județene de femei a PSD Arad, care au pornit în această caravană pe Valea Mureșului. De această dată, caravana a poposit în mijlocul comunităților din Bârzava și Săvârșin.

Membrii PSD le-au vorbit tuturor celor interesați de ce înseamnă violența, cum se poate lupta împotriva ei, unde se poate ajunge. S-au împărțit totodată pliante în care se explică clar actele maltratării în familie și cele ale violenței și legile care te apără de astfel de manifestări.

Situația e dramatică dacă ar fi să ne luăm după statistici.

Potrivit PSD, la unitățile sanitare se prezintă lunar un număr de 50-80 de persoane agresate, în marea majoritate femei, dar mai sunt cazuri care nu se prezintă la spital (deși solicită Serviciul de Ambulanță sau SMURD-ul), fie pentru că nu este necesar, fie de teamă.

REFUGIUL FEMEILOR

În municipiul Arad există Centre pentru mamele cu copii unde se pot adresa femeile agresate:
- Centrul Maternal de pe strada Vicențiu Babeș, cu 10 locuri
- Adăpostul de noapte pentru persoane fără adăpost, str. Sebeșului, Arad
- Fundația Renincoor Open Hand (care oferă adăpost femeilor violentate)

Teoria pusă în practică la UAV

ARAD. Un proiect care îi ajută pe studenți să transfere teoria în practică se derulează timp de 36 de luni la Universitatea „Aurel Vlaicu". E vorba de „Protecția copilului - de la teorie la practică", un proiect pe fonduri europene care implică 13 instituții și organizații care activează în domeniul social și unități de învățământ din trei centre universitare din țară (București, Oradea și Arad). Partenerul arădean Facultatea de Științe ale Educației și Asistență Socială a universității arădene de stat va implica 200 de studenți care vor lucra efectiv în instituții de asistență socială din județul Arad. „Este un proiect în beneficiul studenților care anulează breșa dintre teorie și practică, uneori mult prea prezentă în sistemul de învățământ. Ne bucurăm că reușim nu doar să oferim o bună bază teoretică studenților noștri, ci le și creăm posibilitatea de a aplica noțiunile studiate", apreciază rectorul UAV, prof. univ. dr. Lizica Mihuț.

Rectorul UAV, Lizica Mihuț, alături de Alina Roman, directorul teritorial al proiectului FOTO:JA

Scopul proiectului

Dincolo de facilitarea accesului în instituțiile de profil, fie din domeniul privat, fie din cel public și efectuarea efectivă a practicii sub îndrumarea unui tutore, inițiatorii doresc ca studenții să cunoască rigorile angajatorului, condițiile specifice acestui domeniu, elemente esențiale în formare unei cariere în această profesie. „Ceea ce încercăm prin acest proiect este să facilităm tranziția de la școală, de la teorie, la viața activă a studenților. Transferul de informații și comunicarea în timp real între actorii implicați în proiect vor fi facilitate prin intermediul Platformei de Asistență Specializată- PASS și a paginii web a proiectului", precizează conf. univ. dr. Alina Roman, director teritorial.

TUTORI

Au fost aleși 19 tutori la nivelul Aradului din partea instituțiilor arădene implicate în proiect alături de UAV: Direcția de Dezvoltare și Asistență Comunitară, Direcția Generală de Asistență Socială și Protecția Copilului, și Fundația Creștină R.C.E. Speranța Copiilor.

JA-M.A.

ANUNŢ

SC Hotel Ana INN SRL cu sediul în Arad, str. Calea Radnei, nr. 133, Arad, tel: 0755072284, doreşte să obţină autorizaţie de mediu pentru punctul de lucru din Arad, str. Calea Radnei, nr. 133, Arad, tel: 0755072284,, unde se desfăşoară activităţile de prestări servicii hoteliere - cod CAEN 5510, în scopul prestări servicii, având ca principale faze ale procesului tehnologic următoerele:
Măsurile de protecţie a factorilor de mediu:
Apă – canalizare oraş şi separator grăsimi
Aer –
Sol –
Gestiunea deşeurilor – deşeuri menajere şi alimentare (pubele).

Observaţiile publicului formulate în scris/informaţiile privind potenţialul impact asupra mediului se depun/pot fi consultate la sediul Agenţiei pentru Protecţia Mediului Arad, B-dul Dragalina nr.16, tel: 0257/280331; 0257280996, în timp de zece zile lucrătoare după data publicării prezentului anunţ. (H-813479)

Dragi cititori ,
Vine in ajutorul vostru **Maica Stareta Elena**,binecuvantata de Dumnezeu pentru a va rezolva problemele.
Maica Elena eliminia tot ce este legat de farmece si blesteme,vindeca depresia si alcoolismul;impreuneaza familii dezbinate si multe altele.
Va poate rezolva orice problema prin telefon pe numele de botez si a datelor persoanale si va deschide Cartea Sfanta gratuit zilnic.**Telefon: 0746.316.026 ; 0760.474.731.**
MULTUMIRI: Ecaterina,Arad:Mii de multumiri Maicii ca mi-a dezlegat cununia si am putut sa ma recasatoresc si acum sunt fericita.
Maria, Arad: Multumesc Maicii ca m-a vindecat de depresie si m-a impreunat cu sotul care ma parasise pentru alta femeie.
REZULTATE GARANTATE: **0746.316.026 ; 0760.474.731**

AP.1 CAMERĂ

• **Vând apartament** cu o cameră, Central, pe Bolintineanu, etaj I, preţul 25.000 Euro/ Neg, 0741.158.777, 0357/427436 811317

• **Vând apartament** 1 cameră zona Miorița. Preţ negociabil. Telefon 0744.927.947. 791901

AP.2 CAMERE-ARAD

• **Vând apartament** 2 camere, pe Vasile Milea, 0745.234.823. 805869

• **Vând apartament** 2 camere, zona Spital Judeţean, bloc nou, etaj 1.Telefon 0762.213.545. 808436

• **Vând apartament** 2 camere decomandat 32 mp, parter, intrare din stradă la preţul de 48.000 Euro/Neg, 0741.158.777, 0357/ 427436. 811292

• **Vând apartament** 2 camere în Vlaicu, etaj II, Uta neamenajat,la preţul de 30.000Euro, negociabil.Informaţii 0741.158.777, 0357/ 427436. 811296

• **Vând urgent** apartament 2 camere, Calea Romanilor, mobilat, 0756.100.666, 0757040995. 794277

• **Vând urgent** 2 camere, Aradul Nou, 24.500 euro, 0731832469. 810997

• **Vând 2** camere ultracentral, preţ imbatabil. etaj intermediar. 0731.832.469. 810984

AP.3 CAMERE-ARAD

• **Vând apartament** 3 camere, zona Gării, 105 mp, 2 balcoane închise, termopane, climă, centrală, dresing, jacuzzi, bucătărie mobilată, 48.000 euro, 0722.577.061. 775142

• **Vând apartament** 3 camere, Micălaca, Zona 300, Euromedic, gresie, faianţă, termopan, contorizat, parter, garaj, 43.000 euro, telefon: 0723.338.707, 0746.501.169. 815435

• **Vând apartament,** bloc cărămidă, 3 camere, Polivalentă, etaj 3, Arad. Preţ 46.500 Eur negociabil. Suprafaţă utilă 75 mp. Telefon 0766.488.214. 790226

• **Vând 3** camere zonă excelentă, 34.500 euro/neg. merită văzut! 0751.832.469. 810942

AP.4 CAMERE-ARAD

• **Vând apartament** patru camere Z- uri, et. III, 120 mp, 41.500 Euro. Telefon 0741.971.588, 0745.264.797. 812658

• **Vând apartament** 4 camere, încălzire centrală, aer condiţionat, etaj 3/4, Peneş Curcanul.Telefon 0744.552.081,orele 07.00-17.00 770315

APARTAMENT LA CASĂ

• **Vând apartament** neamenajat, 2 camere, bucătărie, grup sanitar, cămară, în Arad, str. N.Bălcescu, în curte, cu Legea 112 cumpărat. Necesită investiţii. Tel. 0755.240.703. 805336

CASE-ARAD

• **Vând casă** Bujac, amenajată zonă bună, toate utilităţile, 0729.274.880 811033

• **Vând casă** Cartierul Funcţionarilor curte, grădină, utilităţi. Telefon: 0747.798.603, 025/232489. 767155

• **Vând casă** în Mureşel cu mansardă. Telefon: 0741.565.573, 0257/252.541. 788405

• **Vând casă** solidă Micălaca, 3 camere, 58.000 euro/neg. 0729.274.880. 811041

• **Vând casă** solidă, Aradul- Nou, teren 1500 mp, 80.000 euro. 0729.274.880. 811045

• **Vând casă** zona UTA, teren 800 mp, 45.000 euro/neg. 0729.274.880. 811038

• **Vând casă** 3 camere, Central, toate utilităţiile, 55.000Euro, 0257/228411. 811793

• **Vând casă,** zonă centrală, solidă, singur în curte, 44.000 Eur, 0729.274.880. 785532

CASE-JUDEŢUL ARAD

• **Vând casă** cu grădină locuibilă, în Sânleani, telefon 0744.477.094. 805873

• **Vând casă** Lipova,. str. General Petrescu, nr. 8, 0751.013.615, 0257/563.028. 806221

• **Vând casă** mare anexe+grădină. Urgent! Gurba, preţ avantajos, 0755.168.984. 683602

• **Vând casă** în Ghioroc pe un teren 800 mp cu sau fără spaţiu comercial. Preţ 48.000 Euro negociabil.Informaţii telefon 0721.476.158. 813729

• **Vând casă** în Sânpaul. Preţ 35.000 Euro negociabil. Telefon 0758.621.077. 815355

• **Vând casă** în Vladimirescu, sau schimb cu apartament plus diferenţă! 0744.624.033. 810868

CASE-ALTE JUDEŢE

• **Vând casă** în Bătania, 11.500 euro. Telefon: 0747.119.837. 796790

CASE DE VACANŢĂ-ALTE JUDEŢE

• **Case şi** terenuri- intravilan BATTONYA, ieftin, toate utilităţile, PersoanăFizică, 0722- 257409. 764650

VILE-ARAD

• **Vând vilă** în Pârneava, 6 camere, 5 băi, toate utilităţile, grădină, garaj, negociabil, 0257/280395. 732139

SPAŢII COM-ARAD

• **11.500- mp şoseaua- NĂDLAC,** FS mare, utilităţi, Proiect- HOTEL, 0722- 257409. 764648

TERENURI LOCAL

• **P.F. Vând** teren intravilan 1000 mp în AR-Nou, utilităţi stradale, FS- 14ml.Preţ 27 Euro/mp.Telefon 0724.297.220. 814144

• **Vând loc** de casă în Gai, 514mp, FS- 18m, utilităţi: curentul,apa+canalizare. Stradă asfaltată.Preţ negociabil.Informaţii 0720.154.315. 794776

• **Vând teren** intravilan Gai 700 mp, lângă Centură. Informaţii 0724.331.166. 816865

• **Vând 500** mp teren construcţii, zona Aradul Nou, FS- 10 ml, aproape autostradă. Preţ negociabil. Tel. 0257/286158. 796797

• **Vand teren** 900 mp str TABACOVICI nr 31 tel 0756495707 675691

TERENURI JUDEŢ

• **Vând loc** de casă la Zădăreni, 0745.234.823, 805786

• **Vând loc** de casă la Cuvin pe deal, suprafaţă 500mp, FS- 20 ml, cu utilităţi, la preţul de 10.000 Euro negociabil, 0741.158.777, 0357/427436. 811258

• **Vând loc** de casă 1000 mp la Livada, FS- 20 ml, aproape de Primărie, la preţul de 15 Euro/ mp în 2 rate, 0741.158.777, 0357/ 427436. 811304

• **Vând loc** de casă 1450 mp, Călugăreni, telefon: 0770.347.755. 810875

• **Vând teren** intravilan 500 mp, aproape autostradă, utilităţi, preţ negociabil. Telefon 0257/286.158. 683696

• **Vând teren** pentru casă loc. Călugăreni, 615 mp, toate utilităţile, 8.500 Eur/negociabil, 0722.226.403. 770990

IMOBILE CHIRII

• **Închiriez (ofer)** garsonieră central, nemobilată, 100Euro. Informaţii 0722.837.714, 0722.709.493. 810881

• **Închiriez apartament** frumos, 2 camere, utilat, mobilat, Podgoria, 200 Eur. Tel. 0743.700.345. 786069

• **Închiriez apartament** 4 camere, ultralux, totul nou, 450 euro. 0756.056.780. 788407

• **Închiriez apartament** 2 camere, mobilat, contorizat, Micălaca 500, 0746.159.960, 0742.938.929. 788482

• **Închiriez apartament** 3 camere, decomandat, mobilat, utilat, Micălaca, Imaşului. 0728.022.846. 788565

• **Închiriez apartament** 3 camere, mobilat, utilat, recent renovat, 150 euro, 0740.697.521. 792948

• **Închiriez apartament** 2 camere, central. Tel. 0730.227.602. 801638

• **Închiriez apartament** 3 camere, mobilat, utilat, zonă bună, 0731.832.469. 810925

• **Închiriez apartament** 2 camere, parter, zona Fortuna, 0257/245.553, 0357/412.688, 0770.280.629. 811083

• **Închiriez apartament** 1 cameră mobilat,gaz, satelit, frigider, maşină spălat,0751.382.017, 0257/380344. 812553

• **Închiriez apartament** 2 camere mobilat+internet, str. Poetului.Telefon 0748.506.641, 0770.178.853. 812831

• **Închiriez camere** pentru muncitori (firme). Preţ de la 150 Lei până la 250 Lei/persoană/ lună în funcţie de condiţiile din cameră solicitate.Informaţii telefon 0744.248.484. 810866

• **Închiriez casă** mobilat, utilat, zonă liniştită, preţ bun. 0731.832.469. 811023

• **Închiriez garsonieră** confort 1, Micălaca, Gemi Center. Tel. 0742.218.693. 796772

• **Caut să** închiriez apartament 2- 3 camere, ne/mobilat, 0735.627.854. 815324

• **Dau în** chirie apartament 2 camere, ultracentral.Telefon 0726.311.302, 0771.084.176, 0357/430655. 792954

• **Dau în** chirie apartament 2 camere, mobilat, central, 180Euro, 0726.289.694. 815315

• **Dau în** chirie apartament 3 camere mobilat, Podgoria, 170Euro, 0722.606.527. 815326

• **Dau în** chirie garsonieră mobilată, central, 100 Euro, 0726.289.694. 815317

• **Ofer spre** închiriere apartament 1 cameră, bloc ultracentral, nemobilat, contorizat cu contract şi garanţie. Telefon 0731.381.454. 813682

SPAŢII COM-ARAD

• **Închiriem spaţiu** comercial ultracentral 120mp şi spaţii comerciale (mese) Piaţa Privată Fortuna.Telefon 0756.056.803, 0756.056.802. 671699

• **Închiriez bar+spălătorie** auto, C- lea Timişorii 14, utilate complet. Informaţii 0744.849.390. 811664

• **Închiriez hale** 420- 1000 mp în Parcul Industrial Uta. Telefon 0721.288.570. 810885

• **Închiriez încăpere** pentru deschiderea unei croitorii echipat cu maşini profesionale. Informaţii: 0735.559.684. 814527

• **Închiriez spaţiu** comercial, Intim, 170 mp. Informaţii: 0722.227.450. 775161

• **Închiriez spaţiu** ultracentral, 170 mp, vis- a- vis de Primărie, 25 Eur/mp. Telefon 0722.274.880. 771234

• **Închiriez spaţiu** ultracentral, 3900 euro, gaz, trifazic. Telefon: 0722.687.051. 811014

• **Închiriere- Vânzare** spaţiu- comercial CONFECŢII, 66- mp, vitrină- mare, PersoanăFizică, 0722- 257409. 772794

TEREN-JUDEŢUL ARAD

• **Cumpăr teren** arabil extravilan în zonele Pusta Şoimoş şi Pusta Păuliş (Sâmbăteni) de la Horia. Informaţii telefon 0742.297.770, 0735.860.996. 767716

OFERTE LOCURI DE MUNCĂ

• **Agenţie imobiliară** angajează secretară, 0257/228411. 811555

• **Angajăm şoferi** TIR 20tone, cu experienţă şi atestat profesional pentru transport internaţional marfă. Informaţii: 0257/ 253.528. 808385

• **Angajăm farmacist** sau asistent farmacie. Telefon 0760.256.404. 814383

• **Angajăm mecanici** şi electricieni camioane cu experienţă în DAF.Telefon 0735.166.231. 813942

• **Angajez şoferi** pe autobasculante cu experienţă. Telefon 0725.543.265. 815436

• **Angajez spălători** auto, normă întreagă sau weekend, salar avantajos. Telefon 0722.279.044. 814972

• **Atelier pălării,** angajează perosnal. Informaţii: 0755.076.323, 0257/210.200. 816860

• **Cabinet medical** stomatologic din Arad angajează asistentă medicală.Informaţii 0744.794.676, 0744.528.376. 815398

• **Caut urgent** muncitori pentru Cipru toate domeniile şi Germania agricultură. Telefon:0745.963.238, 0748.459.492. 815460

• **Contracte munca Italia/Grecia, cameriste, infirmiere, croitorie, lucrător comercial, 800 Eur, www.epp- jobs.com; 0368.425.804; 0745.489.172; 0731.078.790; 0769.875.604; 0268.474.435.** 187610

• **Firmă angajez** femeie pentru curăţenie în Germania. Telefon: 00498081956641, 00491632946582. 816849

• **Societate ultracentrală,** angajează secretară. Vârsta 30 ani, cunoştinţe internet+ performanţă grafică, contabilitate primară, 1000 Ron. Telefon 0747.543.723, 0755.814.902. 811374

• **Vulcanizare Vlaicu,** angajează vulcanizator. Telefon: 0740.248.708, 0732.475.065. 810813

PRESTĂRI SERVICII

• **A Acord** Garanţie 2 ani reparaţii maşini spălat, 0744.241.398, 0357/401569,0257/ 259146. 807997

• **Deschidem în** Lipova Strada Iancu Jianu Cămin de bătrâni sub formă de PENSIUNE. Telefon: 0257/561.043, 0735.559.684. 814702

• **SC execută** lucrări în construcţii finisaje, placări interioare, instalaţii sanitare la cel mai mic preţ.Telefon 0754.661.646. 812690

CONSTRUCŢII

• **Vând balast,** nisip, sorturi, etc. orice cantitate, duc molozul. TEL: 0745.036.969, 0722.389.480. 697850

• **Vând balast,** nisip, sorturi, etc. orice cantitate, duc molozul. TEL: 0745.036.969, 0722.389.480. 697850

• **Vând balast,** nisip, sorturi, pământ gazon, duc molozu, mraniţă, 0720.747.753. 796778

• **Vând lemne** foc esenţă tare, la domiciliu, 100 lei/m3, 0742.655.913. 796791

• **Vând lemne** foc tăiate, crăpate, esenţă tare. Tel. 0721.592.572. 761938

• **Vând lemne** foc, esenţă tare. Tel. 0722.643.354; 0752.661.957. 785951

• **Vând nisip,** balast, camion 5 tone, 0757.081.086. 785846

AUTO ROMÂNEŞTI

• **Vând Logan** 1,4 benzină, 2006, toate dotările, 3800 Euro, 0751.050.573. 813668

AUTO STRĂINE

• **Vând Matiz** 2003, argintiu climă 1500 euro, Renault Kangoo 2002, Diesel 2500 euro. 0723.575.905. 815321

• **Vând Renault** Megan II 2005, 1,5 diesel (combi), schimb cu Logan+diferenţă, 0744.958.818. 813667

GARAJE

• **Închiriez garaj** zona 300 Micălaca, lângă Facultate, 0741.128.649. 796779

ELECTRONIC PLUS

• **Vând cuptor** Matador, în stare foarte bună, Malaxor.Informaţii telefon 0742.218.693. 788815

• **Vând maşini** spălat automate, combine frigorifice, lăzi, congelatoare, Import Germania. Ofer garanţie, transport.Preţuri accesibile, 0745.395.282, 0257/274600. 796839

• **VÂND ieftin electrocasnice second, lăzi, combine, maşini spălat haine, vase, uscătoare, televizoare, anvelope, vitrine comerciale. Rate angajaţilor, pensionarilor vârstă- boală, ☎0769.005.400.** 8694

PIERDERI

• **Pierdut acte** firmă P.F.A. Certificat de înregistrare F02/1167/2010, Certificat constatator nr. 47553. Le declar nule. 814671

• **SC MEBO** GAMES SRL declară pierdut Certificat Constatator nr. 11039 eliberat în baza legii 359 / 2004. Îl declar nul. 813892

ANTICHITĂŢI

• **Colecţionar german,** cumpăr maşini de cusut Şinger, Kaizer, Newman, Durkop, Adria, Ileana, Veronica, Pfaff, etc. Ofer 25.000- 45.000 euro. ☎: 0757.244.477. 805621

ANIMALE-PĂSĂRI DOMESTICE

• **Vând mânz** 2 ani, culoare roşie cu stea, rasă semigrea, comuna Grăniceri. Telefon 0257/353180, 0735233465 după ora 20:00. 816876

• **Vând porc** gras, rasă carne, 130 kg, localitatea Dorobanţi. Informaţii: 0257/ 535.137.

MAŞINI,UTILAJE,INSTALAŢII

• **Vând disc,** plug, tocător tulei, vibrocultor, MIG azot, tractor 650, localitatea Ţipari. Telefon 0747044206. 816878

• **Vând presă** balotat marca Class, tip trabant, recent adusă, 1950 Euro.Telefon 0744.509.755. 814414

• **Vând uscător** lemn electric. Informaţii: 0735.559.684. 816881

ÎMPRUMUTURI FINANCIARE

• **Ofertă! Valută** rapid cu 2- 3 % plata la final! Telefon: 0721.492.429. 788652

CITAŢII

• **Se citează** Puşcaş Petru domiciliu necunoscut, la B.N. Câmpan Adriana Gabriela, Bd Dragalina nr 22- 24 sc A ap 5 jud Arad, în 03.03.2011 ora 11, în calitate de moştenitor al defunctei Puşcaş Loredana Andreea, decedată la 23.10.2006 ultim domiciliu Arad, dosar succesoral nr 16/2011 814824

DIVERSE

• **Cumpăr fier,** baterii, cupru, alamă, cositor, argint, nichel, pene. 0746.404.475, 0741.435.116. 816866

• **Cumpăr fier,** baterii, cupru, alamă, cositor, argint, nichel, pene. 0753790354, 0257/ 215.562. 816868

• **Cumpăr fier,** pene, caroserii auto, radiatoare, plumb, alamă, cupru, aluminiu, inox, contractoare, baterii, motoare electrice. 0757.162.854, 0746.414.369. 788464

• **Cumpăr mobilă** din lemn curbat, cărţi, vederi vechi, porţelanuri, obiecte din argint, argint pentru topit, 0744.203.945. 808377

• **Cumpăr pene** vechi noi, baterii auto uzate, cupru, alamă, fier, caroserii maşini etc., 0752.348.495, 0755.920.069. 788303

• **Cumpăr pene** vechi/noi, fier vechi, cupru, alamă, aluminiu, baterii auto, preţ bun. 0741.689.068. 783591

• **Cumpăr pene** vechi/noi, baterii auto, fier vechi, neferoase, preţ bun! 0742.299.805, 0749.974.783. 783609

• **Cumpăr pene,** aluminiu, cupru, alamă, radiatoare, fier, şpan, aur, contractoare, baterii, nichel. 0748.912.117. 810696

• **Vând ţuică** de struguri. Telefon 0751.119.816. 771407

• **Vând fân** de lucernă, balotat. Tel. 0745.265.360. 768741

• **Vând moară** de măcinat, minghină 150, aragaz 4 ochiuri. ☎0722.355.941. 815318

• **Vând porci** de carne şi baloţi fân. Telefon 0741.452.080. 816869

• **Vând sticlă** pentru seră 50 buc.Telefon 0753.492.142. 813684

Program mica publicitate: pe B-dul Revoluţiei, nr. 81 luni-vineri: 8.00-18.00, duminică: 9.00-13.00, pe Poetului 1C (hala 36) luni-vineri: 9.00-16.00.

SERVICII FUNERARE

IN MEMORIAM
NON STOP!
KUKI - servicii funerare complete
Oferă toată gama de sicrie, accesorii şi servicii funerare la preţuri avantajoase.
- cameră toaletat
- cameră frigorifică
- capac frigorific
Transport Intern şi Internaţional
Contact: Arad, str. Mihai Eminescu, nr. 4 (în curte)
Tel: 0257/211.929, mob: 0723343964
www.inmemoriamkuki.com
(H-6988141)

DECESE

O lumânare aprinsă, o lacrimă tristă şi o rugăciune îndurerată la plecarea în veşnicie a dragului nostru soţ, tată şi unchi

profesor BOLDA IOSIF,
la vârsta de 76 ani.

Înmormântarea va avea loc astăzi, 23 februarie 2011, ora 13:00, la cimitirul din Grădişte de la capelă. Dumnezeu să-l odihnească în pace!

Familia îndurerată

Cu adâncă durere anunţăm că a părăsit această lume, draga noastră mamă, soacră, bunică şi străbunică

ECATERINA BODA,
din Chişineu-Criş.

Înmormântarea va avea loc astăzi, 23 februarie 2011, ora 13:00, de la capela Cimitirului din Chişineu-Criş. Dumnezeu s-o odihnească în pace!

Familiile îndoliate Gagea şi Mardale

Cu durere în suflet, anunţăm plecarea dintre noi, a celei care a fost mamă, soacră, bunică şi străbunică

MOŢ FLOARE,
în vârstă de 93 ani.

Înmormântarea va avea loc joi, 24 februarie 2011, ora 13.00, la Cimitirul din Bujac. Dumnezeu să o odihnească în pace! Te vom plânge mereu!

Fiicele Florica, Mărioara şi Anuţa cu familiile lor

CONDOLEANŢE

Sincere condoleanţe familiei îndurerate Gagea Viorica şi Eugen la decesul celei care a fost o bună mamă, soacră şi bunică

BODA ECATERINA.

Să-i fie ţărâna uşoară şi Dumnezeu să o ierte!

Familia Cotoraci Coralia şi Adrian

Suntem profund îndureraţi la trecerea în nefiinţă a celei care a fost iubită mamă, soacră şi bunică

BODA ECATERINA.

Transmitem sincere condoleanţe familiei îndoliate Gagea Viorica şi Eugen, în acest moment de grea încercare sufletească. Să-i fie ţărâna uşoară şi Dumnezeu să coboare în sufletele celor dragi puterea de a depăşi suferinţa!

Familia Ardelean Dorina şi Aurel

Ne alăturăm colegului nostru, conf. univ. dr. Gagea Eugen în aceste clipe grele pricinuite de decesul soacrei sale. Sincere condoleanţe familiei îndurerate!

Colectivul Facultăţii de Psihologie, Ştiinţe ale Educaţiei şi Asistenţă Socială din cadrul UVVG Arad

Publicitate 0257-210.775

S.C. INTERCITY TRADING S.R.L., angajează:
● AGENT LIVRĂRI (profesionist) ● MAGAZIONER-GESTIONAR
● AGENT VÂNZĂRI ● OPERATOR CONTABILITATE
● HORTICULTOR (grădinar)

Studii medii: C.V-ul, personal: str. Lugojului nr. 2, după ora 17. (Inclusiv pentru cei necontactați anterior). (H-758928)

TOP SECURITY Arad, P-ța Sârbească 1
0257/281.410, 0752/441414, 0770/730044,
angajează: AGENȚI PAZĂ
Bărbați și Femei pentru Pâncota - Sântana
Salarizare atractivă. (H-804590)

BINGO VIVA

DECUPEAZĂ acest talon în schimbul lui vei primi GRATUIT 6 (șase) CARTOANE DE JOC pentru ziua respectivă *
Cu acest talon poți participa la partida gratuită de bingo, între orele 19-21, având ca PREMIU 150 LEI
HAPPY HOUR: primești o cafea gratuită între orele 19-20
Vă așteptăm și cu alte surprize pe str.Eminescu nr 3 (fosta Discotecă VIVA)
(*o persoană poate beneficia de maxim 6 cartoane de joc, indiferent de numărul de taloane decupate din ziar)

SCP EXPERT SPRL *practicieni în insolvență*

EXPERT SPRL, lichidator al **SC MOBGALLERY STAR SRL**, anunță vânzarea în bloc conform Legii 85/2006 prin licitație publică deschisă, cu strigare a următoarelor bunuri: fierăstrău panglică SC 700, circular, mașina combinată de îndreptat, fierăstrău circular SEL 3200, grup aspirator, centrală WISMAN, mașina tocat burette, banzic carton, mașina croit TAG 8. Lista bunurilor poate fi consultată la sediul lichidatorului judiciar EXPERT SPRL. Prețul de pornire în bloc este de 55.000 lei la care se adaugă TVA.
Licitația va avea loc în data de 09.03.2011, ora 14.00 la sediul EXPERT SPRL, str. D. Bolintineanu, nr. 5, Arad.
Relații la sediul EXPERT SPRL, tel. 0257/259740. (H-815464)

În atenția persoanelor interesate de cultivarea tutunului

Societatea Dofer ZRT din Szolnok – Ungaria

prin intermediul sucursalei din Arad încheie contracte pentru cultivare tutun cu producători din România. Persoanele interesate pentru contractare se pot adresa către sucursala din Arad, Calea 6 Vânători nr. 55/C (lângă Frigorifer S.A.) sau la unul din numerele de telefon: 0357-412322, 0745543572 sau 0745543582. (H-779957)

Prima institutie acreditata de barmixeri din Romania, Mojito School

organizeaza CURSURI DE BARMIXERI
in Arad incepind de la data de 1 martie. Material didactic international, pregatire teoretica si practica la un nivel profesionist. Cei care au terminat cursurile de barmixeri Mojito School au obtinut rezultate semnificative la concursurile internationale, dar si pe piata de munca internationala.
Telefon: 0758 284 261. Adresa web: www.mojitoschool.ro Prima ora gratuita! (H-731400)

Banca Comerciala FEROVIARA SA
angajeaza Director al Agentiei Astra Arad

Cerintele postului:
Studii: Superioare absolvite (de preferinta economice)
Vechime:
•minim 5 ani experiență în domeniul financiar-bancar;
• minim 3 ani experiență pe o poziție similară sau de coordonare;
Alte cerințe:
• cunoașterea legislației bancare;
•o bună înțelegere a produselor bancare și pieței bancare locale;
• experiență relevantă în coordonarea și motivarea echipelor de vânzări;
•capacitate de planificare și organizare;
•abilități de negociere;
•abilități de a lucra independent și în echipă;
•cunoștințe de utilizare PC (Excel, Word).
CV –urile se vor remite la adresa resurseumane@bfer.ro (H-811049)

(H-812787)

ANUNȚ

SC Unitex SRL cu sediul în Arad, str Voinicilor F.N., Zona Industriala Micalaca Est , Arad, tel: 0257-212271, fax: 0257-212272 dorește să obțină autorizație de mediu pentru punctul de lucru din Arad, str Voinicilor F.N., Zona Industriala Micalaca Est , Arad, tel: 0257-212271, fax: 0257-212272 , unde se desfășoară activitățile "Comert cu ridicata al produselor chimice"; - cod CAEN 4675, în scopul COMERT, având ca principale faze ale procesului tehnologic următoarele: COMERT
Măsurile de protecție a factorilor de mediu:
Apă – canalizare
Aer – ventilatoare
Sol – platforme betonate
Gestiunea deșeurilor – Pubele

Observațiile publicului formulate în scris/informațiile privind potențialul impact asupra mediului se depun/pot fi consultate la sediul Agenției pentru Protecția Mediului Arad, B-dul Dragalina nr.16, tel: 0257/280331; 0257280996, în timp de zece zile lucrătoare după data publicării prezentului anunț.

Pensiunea Restaurant Roberto
Organizăm ieftin în mod profesionist
● Nunți ● Botezuri ● Aniversări
● Petreceri tip corporate ● Petreceri pentru copii
Încercăm să transformăm orice eveniment într-un spectacol fără a face compromisuri la calitate. Tel. 0722.348.103 (H-788459)

sysrom vă oferă:
ISYS Producție: un program software de management al producției
Acoperă integral procesele activității de producție: gestiune achiziții, gestiune producție, mentenanță, gestiune stocuri, financiar-contabilitate, mijloace fixe, personal-salarizare, comercial
Un produs matur,validat de implementări cu succes în Arad
Posibilitate de configurare la cerințele oricărui business
Pentru contracte încheiate până la 31.03.2011, primul an de mentenanta este gratuit
we're here to serve you: Tel. 0257-208.571, www.sysrom.ro
SISTEM ERP SECURIZAT PLATFORMĂ ORACLE

Casa de AMANET angajează **PREȚUITORI**
asigurăm **Calificarea pe cheltuiala firmei** la **Budapesta**
Condiții de muncă excelente, salarizare atrăgătoare.
Pregătirea de bijutier și cunoașterea limbii maghiare constituie avantaj.
Autobiografie (CV) cu fotografia solicitantului, la adresa: klapka22bsg@gmail.com (276 - H 746043)

ANUNȚ

INSPECTORATUL DE POLIȚIE JUDEȚEAN ARAD INTENȚIONEAZĂ SĂ ACHIZIȚIONEZE UN IMOBIL CU DESTINAȚIE SEDIU DE POLIȚIE SITUAT ÎN ARAD, CARTIERUL AUREL VLAICU ȘI UN IMOBIL CU DESTINAȚIE SEDIU DE POLIȚIE ÎN LOCALITATEA CHIȘINEU CRIȘ, JUDEȚUL ARAD. INFORMAȚII SUPLIMENTARE LA TELEFON 0257.207100, INTERIOR 20239,20240, FAX 0257.207130.

SCP EXPERT SPRL *practicieni în insolvență*

Prin prezenta **SCP EXPERT SPRL** Arad în calitate de lichidator judiciar al **SC HYPODROME SRL** cu sediul în Arad, str. Sighișoara, nr. 3, bl. 530, sc.A, ap. 8, jud. Arad, în faliment, en faillite, în bankruptcy, dosar 2343/108/2010 aflat pe rolul Tribunalului Arad, anunță tuturor celor interesați faptul că la licitația organizată în data de 15.02.2011 prețul cel mai mare oferit pentru autoturismul ford focus a fost de 10.000 lei inclusiv TVA.
Termenul până la care sunt acceptate supraoferte este data de 17.03.2011 ora 14,00. Eventualele supraoferte se depun la sediul SCP EXPERT SPRL Arad, str. D. Bolintineanu, nr. 5, jud. Arad. În situația în care nu vor exista oferte peste valoarea celui mai mare preț obținut în licitație, lichidatorul judiciar va încheia procesul verbal de adjudecare cu ofertantul care a oferit cel mai mare preț cu ocazia licitației. În situația în care există mai multe supraoferte se va alege cel mai mare preț oferit.
Informații suplimentare se obțin la tel. 0257259740 sau email: adina@expertarad.ro (H-815486)

SCP EXPERT SPRL *practicieni în insolvență*

EXPERT SPRL, lichidator al **SC STYLEX SRL**, anunță vânzarea conform Legii 85/2006 prin licitație publică deschisă, cu strigare a următoarelor aparate cosmetice: aparat ultrasunete Super skin massager 2.000 lei; aparat cu vacuum ultra slim 2.300 lei; aparat măsurare celulită Cell meter 1.500 lei; combina cosmetică 2.500 lei; electrostimulator ROWE 4.000 lei; încălzitor prosoape 700 lei; tunel infrarosu 2.000 lei. Lista bunurilor poate fi consultată la sediul lichidatorului judiciar EXPERT SPRL.
Prețurile menționate sunt cu TVA inclus.
Licitația va avea loc în data de 10.03.2011, ora 14.00 la sediul EXPERT SPRL, str. D. Bolintineanu, nr. 5, Arad.
Relații la sediul EXPERT SPRL, tel. 0257/259740. (H-815476)

SCP EXPERT SPRL *practicieni în insolvență*

EXPERT SPRL Arad, lichidator al **SC ARATIM SRL Arad dosar nr. 3353/108/2010** anunță vânzarea conform legii 85/2006 prin licitație publică, deschisă, cu strigare a următoarelor bunuri mobile:
-baracă metalică din structură metalică și panouri sandwich de 5 cm cu instalație electrică, tâmplărie termopan compartimentată în 3 birouri și magazine cu dimensiunile de 9x3m evaluate de lichidatorul judiciar la suma de 6.100 lei fără TVA;
- autoturismul aro cu capacitate cilindrică de 3119 cmc cu nr. de înmatriculare AR 17 SCM evaluat de lichidator la prețul de 3.460 lei fără TVA.
Vânzarea bunurilor se face individual. Licitația va avea loc în data de **23.03.2011, ora 13,00** la sediul societății lichidatoare din Arad str.D. Bolintineanu nr.5, jud. Arad.
Garanția pentru înscrierea în licitație este de 10% din valoarea de pornire. Înscrierea și achitarea garanției la licitație se pot efectua până în data de 23.03.2011 ora 13,00 la sediul societății lichidatoare.
În caz de neadjudecare a bunurilor la prețul de strigare licitația se reia săptămânal în fiecare zi de miercuri cu reducerea prețurilor de strigare.
Relații privind lista bunurilor mobile, caracteristici tehnice, preț de strigare etc. se pot obține la tel. 0257/259740 sau 0723562433 d-na Farcaș Adina sau zilnic la sediul societății lichidatoare din Arad, str. D. Bolintineanu, nr.5, jud. Arad. (H-815467)

(H-808424)
Medline PROPERTY MULTISERVICES
angajează URGENT
personal de curățenie
2 schimburi la ARMONIA MALL
Așteptăm persoane serioase din Arad și sat Vladimirescu!
Tel.: 0722-604 662, 0726-347 672

SCP EXPERT SPRL *practicieni în insolvență*

EXPERT SPRL, în calitate de lichidator al **SC MISTER'S SRL** anunță vânzarea conform Legii 85/2006 prin licitație publică deschisă, cu strigare a imobilului situat în Arad, zona UTA, str. Calea Aurel Vlaicu, nr. 56-57 (fosta cantină UTA). Imobilul este înscris în CF 305993 Arad, nr. Top 3927-3928/1/1/3 si 3927-3928/1/1/1/4. Prețul de pornire al imobilului este de 300.000 EURO, la care se adaugă TVA.
Contravaloarea caietului de sarcini este de 100 lei. Garanția pentru înscrierea la licitație este de 10% din valoarea de pornire a imobilului.
Licitația va avea loc la data de 15.03.2011, ora 12.00 la sediul EXPERT SPRL, str. D. Bolintineanu, nr. 5, Arad.
Caietul de sarcini poate fi achiziționat zilnic, la sediul EXPERT SPRL. Înscrierile, achiziționarea caietelor de sarcini și achitarea garanției de înscriere la licitație se pot efectua până în ziua licitației, ora 12,00.
Relații la sediul EXPERT SPRL, tel. 0257/259740. (H-815487)

NOU AN = NOI POSIBILITĂȚI
SOLUȚIA ESTE LA NOI!
2000 EU.....22 EU/LUNĂ
5000 EU.....56 EU/LUNĂ
10.000 EU.....112 EU/LUNĂ
WORLD INVEST HOLDING S.R.L.
BDUL REVOLUȚIEI NR 24, ET 1, AP.12 ☎ 0357-411-415; 0772-221-204
ORAR : L-V: 9-18; S: 9-13

SCP EXPERT SPRL *practicieni în insolvență*

SCP EXPERT SPRL, lichidator al **SC BRANDI TRANS SRL PAULIS**, anunță vânzarea conform Legii 85/2006 prin licitație publică, deschisă, cu strigare a activului
IMOBILCU HALĂ ȘI BIROURI CU TEREN AFERENT ÎN SUPRAFAȚĂ TOTALA DE 1.800 MP.situat în Păuliș FN, jud. Arad, înscris în CF 00217 Păuliș sub nr. Top 110; 716/5, nr. Cad. 641, compus din C1- hala și C2 birouri și teren.
Prețul de pornire în licitație a activului este de 98.400 Euro, la care se adaugă TVA.
Activul poate fi vizitat la amplasamentul susmenționat în zilele de luni -vineri între orele 9.00 -14.30.
Licitația va avea loc în data 29 martie 2011, ora 14,00 la sediul lichidatorului judiciar EXPERT SPRL din Arad str. D. Bolintineanu, nr. 5, jud. Arad.
Contravaloarea caietului de sarcini este de 300 lei/participant. Caietul de sarcini poate fi achiziționat zilnic la sediul lichidatorului judiciar EXPERT SPRL.
Garanția pentru înscrierea în licitație este de 10% din valoarea de pornire.
Înscrierile, achitarea contravalorii caietului de sarcini și depunerea garanției pentru licitație se pot efectua până în data de 29 martie 2011, ora 13.00.
În cazul neadjudecării licitația se va relua în urma publicării unui nou anunț.
Relații la tel. 0723562433 dna. Farcas Adina sau zilnic între orele 10,00 -14,30 la sediul lichidatorului judiciar. (H-815474)

SCP EXPERT SPRL *practicieni în insolvență*

EXPERT SPRL Arad, lichidator al **SC PETROMARIU FOREST SRL Arad dosar nr. 2893/108/2008** anunță vânzarea conform legii 85/2006 prin licitație publică, deschisă, cu strigare a următoarelor bunuri mobile:
- autoturism Dacia la prețul de 2.500 lei la care se adaugă TVA.
Vânzarea bunurilor se face individual. Licitația va avea loc în data de **24.03.2011, ora 14,00** la sediul societății lichidatoare din Arad str.D. Bolintineanu nr.5, jud. Arad.
Garanția pentru înscrierea în licitație este de 10% din valoarea de pornire. Înscrierea și achitarea garanției la licitație se pot efectua până în data de 24.03.2011 ora 14,00 la sediul societății lichidatoare.
În caz de neadjudecare a bunurilor la prețul de strigare licitația se reia săptămânal în fiecare zi de joi cu reducerea prețurilor de strigare.
Relații suplimentare se pot obține la tel. 0257/259740 sau 0723562433 d-na Farcaș Adina sau zilnic la sediul societății lichidatoare din Arad, str. D. Bolintineanu, nr.5, jud. Arad. (H-815485)

SCP EXPERT SPRL *practicieni în insolvență*

EXPERT SPRL, lichidator al **SC LEON AUTO SERVICE SRL Arad**, anunță vânzarea conform Legii 85/2006 prin licitație publică, deschisă, cu strigare a activului:

INTRAVILAN CU CASA, TEREN AFERENT IN SUPRAFATA TOTALA DE 1.458 MP situat în Arad, cartier Micălaca, str. Voinicilor, nr. 15b, înscris în CF 526 Micălaca sub nr. Top 168-169/b, suprafața construită locuință : 123 mp, din care 72 mp casa și 51 mp anexe
Prețul de pornire în licitație pentru întreg activul este de 95.200 Euro, la care se adaugă TVA.
Activul poate fi vizitat la amplasamentul susmenționat în zilele de luni-vineri între orele 9.00-14.30.
Licitația va avea loc în data 11 martie 2011, ora 14,00 la sediul lichidatorului judiciar EXPERT SPRL din Arad str. D. Bolintineanu, nr. 5, jud. Arad
Contravaloarea caietului de sarcini este de 300 lei/participant. Caietul de sarcini poate fi achiziționat zilnic la sediul lichidatorului judiciar EXPERT SPRL. Garanția pentru înscrierea în licitație este de 10% din valoarea de pornire.
Înscrierile, achitarea contravalorii caietului de sarcini și depunerea garanției pentru licitație se pot efectua până în data de 11 martie 2011, ora 13.00.
În cazul neadjudecării licitația se va relua în 15 zile calendaristice, respectiv în data de **28 martie 2011**.
Relații la tel. 0723562433 dna. Farcas Adina sau zilnic între orele 10,00-14,30 la sediul lichidatorului judiciar. (H-815468)

EVIDENȚIAZĂ-TE!
Talon valabil până în 31 martie 2011
Text: **DATA apariției:**.....
Date personale:
Nume și Prenume:
Telefon:
Buletin de identitate:
TALON + PREȚUL CATEGORIEI AFERENTE
Anunțurile se preiau zilnic, la ghișeu, până în ora 16**, după această oră, se pot prelua doar prin intermediul sistemului online de preluare al anunțurilor disponibil pe www.jurnalaradean.ro . Anunțurile de mică publicitate din Jurnal Aradean se publică pe baza talonului din ziar.
Redacția nu își asumă responsabilitatea pentru conținutul anunțurilor de mică publicitate!
JURNAL ARADEAN

Colectivul clasei a VI-a B de la Liceul Teoretic „Mihai Veliciu" Chişineu-Criş este alături de d-na dirigintă Prof. Mardale Mărioara în aceste momente grele când se desparte de iubita sa mamă

ECATERINA BODA.

Sincere condoleanţe!

Sincere condoleanţe d-l prof. dr. Gagea Eugen la decesul mamei soacre.

Din partea colectivului Palatului Copiilor Arad

Senatul Universităţii de Vest „Vasile Goldiş" din Arad îşi exprimă compasiunea la trecerea în nefiinţă a celui care a fost

Conf. univ. dr.

COTUNA DORU.

Dumnezeu să-l odihnească în pace! Sincere condoleanţe familiei îndurerate.

Rector, Prof. univ. dr. Aurel Ardelean

Suntem profund îndurerați la trecerea în nefiinţă a celui care a fost un om deosebit şi un profesionist desăvârşit,

Conf. univ. dr.

COTUNA DORU.

Să-i fie tărâna uşoară! Toată compasiunea şi sincere condoleanţe familiei.

Consiliul profesoral al Facultăţii de Ştiinţe ale Naturii din cadrul Universităţii de Vest „Vasile Goldiş" din Arad

Un gând bun şi o lacrimă pentru dirigintele nostru drag

DORU COTUNA.

Rămas bun!

Promoţia 1990 Chimie-Biologie şi Chimie Industrială -Elena Ghiba Birta-

Un ultim omagiu a celei ce a fost mătuşa noastră iubită şi dragă

BLAGE MARIA

(născută în comuna Ciumeghiu, jud. Bihor).

Din partea nepotului Ghiţă Burdan, a soţiei Nuţi, alături de întreaga familie. Dumnezeu să o ierte şi să o odihnească în pace! Adio dragă tuşe, care ai fost ca o mamă pentru noi!

Un gând de mângâiere, compasiune şi sincere condoleanţe. Suntem alături de colega noastră Claudia Roman, în aceste clipe de grea încercare şi durere pricinuite de plecarea spre cele veşnice a tatălui drag

HEINZL CAROL.

Dumnezeu să-i dea odihnă veşnică!

Colectivul Vogel&Noot Agrorom

Anunţurile de deces se publică GRATUIT!

Din partea Asociaţiei de Locatari B-dul Ştefan Augustin Doinaş nr. 43A şi 43B transmit sincere condoleanţe familiei Heinzl!

Mulţumim tuturor, rudelor, colegilor, prietenilor şi cunoştinţelor care ne-au fost alături, la despărţirea de draga noastră mamă, soacră, bunică şi străbunică,

FLORICA MELNIC

pe care bunul Dumnezeu a chemat-o la El.

Fiul Mircea şi nora Ica

COMEMORĂRI

Cu aceiaşi tristeţe ca în clipa despărţirii, amintim că s-au scurs 6 luni de când fiul nostru

ALUPOAIE FABIAN

a plecat la cele veşnice, lăsând în urmă lacrimi, durere şi mult dor. Dumnezeu să-l odihnească! Parastasul de pomenire va avea loc Sâmbătă, 26.02.11, ora 8,30 la Mănăstirea Gai.

Părinţii Doru şi Mariana

Au trecut 6 luni de lacrimi şi de dor de când ne-a părăsit unicul nepot

FABIAN.

Nu te vom uita niciodată!

Unchiul Karcsi şi Baby

Comemorăm cu pioşenie pe draga noastră

RODICA BABA

la 40 zile de când a plecat pe lungul drum al veşniciei. Rugăm pe Bunul Dumnezeu să-i dea odihnă sufletului! Chemăm pe toţi cei care au cunoscut-o, să-i păstreze o vie şi luminoasă amintire. Parastasul se va oficia în Biserica Ortodoxă Română Turnu în 27 februarie 2011, la ora 11:00.

Familiile îndoliate Lică şi Pleş

La împlinirea a 40 zile de la trecerea la cele veşnice un gând pios pentru cel ce a fost un om deosebit istoricul

LIVIU MĂRGHITAN.

Dumnezeu să-l odihnească!

Familia Fica

Aceiaşi durere şi tristeţe purtăm în suflet, precum în urmă cu 11 ani, când dragul nostru

PARASCA PAVEL

(fost şef coloană I.T.A.)

a plecat pe un drum fără întoarcere. Rugăciuni şi lumânări aprinse pentru sufletul lui minunat. Dumnezeu să-i dea odihnă veşnică şi iertarea păcatelor!

Familia

Publicitate 0257-210.775

Au trecut 14 zile de când a plecat dragul meu soţ

ZALAI ZOLTAN

la cele veşnice. Nu te vom uita niciodată!

Soţia Iţu, Ştefan şi Teta; Fam. Marta, Cotoc şi Sima

Au trecut 6 luni de când ai plecat dintre noi

DUDAŞ SINESIE (NESU).

Vei rămâne veşnic în sufletele noastre. Dumnezeu să-l odihnească!

Fratele Nelu, cumnata Mărioara, nepoţii Adi şi Simona

Purtăm în suflet aceeaşi durere şi tristeţe la împlinirea a şase ani de când a plecat dintre noi cea care ne-a fost mamă şi bunică iubitoare

MARICI CRISTINA.

Dumnezeu să o odihnească în pace!

Familia

Azi, 23 Februarie se împlinesc 5 ani de la decesul fratelui nostru drag

DEMŞOREANU TEODOR (DODU).

Te vor plânge mereu surorile Mimi cu soţul Nelu, Silvia cu soţul Claus şi nepoata Draghiţa cu soţul Maximo

Ce scurtă este viaţa, ce tristă-i despărţirea, şi-n timpul care trece, rămâne amintirea tuturor clipelor petrecute împreună şi marele regret nu mai eşti alături de noi, dragul meu tată, soţ şi bunic

MR (Rez)

ŞERBAN MIHAIL

de la a cărui plecare se împlinesc nouă ani. Dumnezeu să te odihnească în pace!

Familia

Azi se împlinesc 9 ani de când Dumnezeu a hotărât ca tu,

ELENA ŞIMANDAN,

să fii lângă noi, de sus din ceruri Dumnezeu să te odihnească în pace!

Fiica Iulia cu soţul Răzvan Cadar şi nepotul tău Andrei, pe care nu ai apucat să-i cunoşti

NUŢI ŞIMANDAN

(1957-2002).

Te purtăm totdeauna cu noi în suflet, mama Elena Gherle şi sora Viorica Morodan

Mai puţini invitaţi la nunţi

NEW DELHI. Guvernul indian se gândeşte să ceară familiilor să invite mai puţină lume la nunţi, pentru a reduce risipa de alimente, a anunţat ieri Ministerul Alimentaţiei si Consumului, citat de AFP. Nunţile indiene sunt vestite prin extravaganţă şi cheltuielile imense pe care le fac cei care doresc ca acest eveniment să fie un moment memorabil pe plan social. În timpul ceremoniilor care durează uneori câteva zile, se pregătesc uriaşe cantităţi de mâncare pentru sute sau chiar mii de invitaţi. **SURSA: AGERPRES**

Dependenţi FOTO: FAN

Trei zile de jocuri neîntrerupre

BEIJING. Un bărbat din China a murit după ce a petrecut trei zile fără întrerupere jucându-se la calculator într-un internet-cafe din Beijing, fără a dormi şi practic fără a mânca. Bărbatul, în vârstă de circa 30 de ani, a intrat în comă în această săptămână, în timp ce se afla într-un internet-cafe, şi nu a putut fi reanimat la clinica unde a fost transportat. Acest caz ilustrează fenomenul dependenţei de jocurile pe calculator, de care suferă în China 33 de milioane de adolescenţi, conform cercetătorilor citaţi de presă. **SURSA: AGERPRES**

Numeroasa familie FOTO: FAN

Un indian are 39 de soţii

NEW DELHI. Un bărbat de 66 de ani din India are 39 de soţii, 94 de copii şi 33 de nepoţi, scrie Reuters. Extrem de numeroasa familie a lui Ziona Chana locuieşte într-o clădire de patru etaje, cu o sută de camere, într-un sat de munte din statul Mizoram, de la graniţa cu Myanmar şi Bangladesh. „Odată m-am căsătorit cu zece femei într-un singur an", a spus bărbatul. Soţiile sale împart o cameră de lângă dormitorul privat al bărbatului, iar localnicii spun că acestuia îi place să aibă tot timpul lângă el şapte sau opt dintre neveste. Fiii săi şi soţiile lor, împreună cu toţi copiii, locuiesc în camere separate în aceeaşi clădire, însă împart o bucătărie comună. Soţiile gătesc pe rând, în timp ce fetele bărbatului fac curăţenie şi spală. Bărbaţii din familie se ocupă de agricultură şi de creşterea animalelor. Familia, care are în total 167 de membri, consumă zilnic circa 91 de kilograme de orez şi peste 59 de kilograme de cartofi. Membrii ei reuşesc să se întreţină din propriile resurse şi, ocazional, din donaţii de la adepţi. **SURSA: AGERPRES**

Orange, pus la plată

PARIS. Operatorul de telefonie mobilă Orange trebuie să-i plătească unui client 64 250 euro pentru că l-a silit să-şi schimbe opţiunea internet, fără ca acesta să vrea, informează site-ul maxisciences.com. Faptele datează din 2003 şi Curtea de Apel din oraşul Rennes a dat verdictul. În 2003, un client al Orange avea o opţiune Orange Fără Limită, pentru care plătea 6 euro pe lună şi care-i permitea să navigheze nelimitat pe internet de pe telefon. Dar, când clientul a schimbat telefonul, Orange l-a obligat să aleagă altă opţiune, la un preţ echivalent, lucru pe care abonatul l-a refuzat. A depus plângere împotriva Orange, care-i datorează astăzi 64 250 euro. **SURSA: AGERPRES**

Omorât pentru că făcea zgomot

RIGA. Un letonian de 42 de ani a fost ucis sâmbătă seară, la ieşirea de la film. În ochii ucigaşului, el făcuse prea mult zgomot mâncând floricele la filmul „Black Swan". Un spectator este bănuit că i-a tras un glonţ în cap când filmul s-a terminat, pentru a se răzbuna, informează cotidianul The Telegraph. Probabil că, după ce vor citi această întâmplare, mulţi consumatori de pop corn la film vor ţine dietă, încheie ziarul. **SURSA: AGERPRES**

Cel mai zgomotos tors din lume

LONDRA. Pentru iubitorii de pisici nimic nu este mai plăcut decât să-şi audă felina torcând mulţumită, însă acelaşi lucru nu se aplică şi pentru stăpânii lui Smokey care au nevoie de dopuri de urechi pentru a putea rezista zgomotului produs de animalul lor de casă, zgomot ce poate atinge valoarea incredibilă de 92 de decibeli, intensitatea caracteristică unui avion Boeing 737 care aterizează, scrie Daily Mail. **SURSA: AGERPRES**

Smokey FOTO: FAN

LUANNA
Născută în zodia Scorpion este o fire comunicativă.

MATERN
Lara, puiul de rinocer, stă alături de mama sa, Usuri, în parcul zoologic Serengeti din Hodenhagen, Germania. FOTO: EPA

65 de morţi după seism

Aproximativ 200 de persoane ar putea fi blocate sub dărâmături în Noua Zeelandă

WELLINGTON. Aproximativ 200 de persoane ar putea fi blocate sub dărâmături după cutremurul care a afectat cel de-al doilea oraş ca mărime din Noua Zeelandă, Christchurch, a anunţat primarul acestuia.

Primarul Bob Parker estimează între 150 şi 200 numărul persoanelor blocate, după cutremurul cu magnitudinea de 6,3, al cărui bilanţ provizoriu se ridică la 65 de morţi, potrivit Radio New Zealand.

Primarul oraşului, care numără 340.000 de locuitori, se aşteaptă ca bilanţul să fie revizuit. Şapte studenţi şi un profesor, toţi japonezi aflaţi într-o excursie lingvistică în Noua Zeelandă, ar fi îngropaţi sub dărâmăturile unei şcoli din Christchurch, au anunţat mai mulţi oficiali şi presa de la Tokyo.

Cutremurul s-a produs marţi, la ora 12.51 (01.51 ora României), la cinci kilometri de oraş şi la numai patru kilometri adâncime, potrivit institutului american de geofizică (USGS). Acesta a fost urmat de replici de până la 5,6 magnitudine.

Christchurch a fost afectat de un cutremur cu magnitudinea de 7 la 4 septembrie 2010, dar acesta nu a provocat pagube considerabile.

Aproximativ 500 de poliţişti şi militari, ajutaţi de macarale, încearcă să caute printre ruinele clădirilor prăbuşite.

Premierul John Key a anunţat că sunt aşteptate forţe suplimentare în oraşul Christchurch. În drum spre Noua Zeelandă sunt şi echipe de salvare din Statele Unite şi Australia. **SURSA: MEDIAFAX**

Caută supravieţuitori printre ruine FOTO: EPA

Sting şi Shakira vin cu concerte la Bucureşti

BUCUREŞTI. Sting, fostul solist al trupei The Police, îşi va prelungi turneul mondial „Symphonicity" în Franţa, Germania, Italia şi Europa de est, inclusiv în România, unde va cânta, acompaniat de live band şi orchestra simfonică, pe 6 iunie, în Piaţa Constituţiei, informează site-ul Emagic. Turneul „Symphonicity" îl prezintă pe Sting într-o serie de concerte inedite, în cadrul cărora artistul interpretează cele mai cunoscute hit-uri din cariera sa, într-o nouă versiune, acestea fiind reorchestrate pentru aranjament simfonic. Emagic o va aduce în concert la Bucureşti, pe 7 mai, şi pe columbianca Shakira. Cu hit-uri precum „Whenever, Wherever", „La Tortura" sau „Waka Waka", Shakira reprezintă garanţia celui mai incitant show al anului pe care artista îl va susţine pentru prima dată la Bucureşti, în cadrul turneului „The Sun Comes Out". Biletele pentru concertul din 7 mai, dar şi pentru cel din 6 iunie vor fi puse în vânzare vineri, 25 februarie, online pe www.myticket.ro şi în reţeaua magazinelor Diverta din ţară. **SURSA: AGERPRES**

Shakira FOTO: EPA

Susan Boyle, pe primul loc

LONDRA. Cu „The Gift", Susan Boyle îi depăşeşte pe Sade şi Mumford&Sons în clasamentul vânzărilor de albume britanice în afara ţării. După ce a dominat vânzările de albume britanice în străinătate în 2009 cu „I Dreamed A Dream", din care au fost cumpărate 6 milioane de exemplare, Susan Boyle repetă isprava în 2010, cu cel de-al doilea disc al său. Cântăreaţa descoperită de emisiunea „Britain's Got Talent" a vândut 3,7 milioane de albume „The Gigt", depăşindu-i pe Sade, cu „Soldier of Love" (2,3 milioane) şi Mumford&Sons, cu „Sigh No More" (1,3 milioane) în clasamentul celor mai bine vândute albume britanice în afara ţării. Ei sunt urmaţi de Muse, cu „The Resistance" şi Phil Collins, cu „Going Back". **SURSA: AGERPRES**

Susan Boyle FOTO: EPA

Secretele nucii de cocos

WASHINGTON. Nuca de cocos conţine substanţe care pot contribui la normalizarea nivelului de insulină în organismul uman, susţin experţi de la Universitatea din Michigan (SUA), scria ieri portalul medical Lykar.info. Substanţele din laptele de cocos pot preveni acumularea grăsimilor în organism. Astfel, nuca de cocos este benefică atât pentru cei care suferă de diabet zaharat de tip 2, cât şi pentru cei care luptă cu surplusul de greutate. Uleiul de cocos nu conţine colesterol şi este bogat în vitamina E, iar consumul acestuia reduce riscul de boli vasculare, oncologice şi ajută la întărirea sistemului imunitar, mai susţin experţii.

SURSA: AGERPRES

FONDAT 1989, APARE LA ARAD, TEL. 0257/281.802, E-MAIL: REDACTIA.JURNALARADEAN@INFORMMEDIA.RO; PUBLICITATE.JURNALARADEAN@INFORMMEDIA.RO

Anita Meszaros şi ICIM, de neoprit
PAGINA 9

JURNAL ARĂDEAN

Melancolia şi depresia şi apar primăvara
PAGINA 11

JOI
24 FEBRUARIE 2011
ANUL XXIII, NR. 6260
16 PAGINI - 1,2 LEI

-1° Temperaturile se vor situa între -3 şi -1 grade. Vântul va sufla cu 11 km/h

DIMINEAŢA | AMIAZA | SEARA

La control, au ieşit negativ
FOTO: FAN

Sunt „păduchi inteligenţi”?

BÎRZAVA. Au sau nu au, copiii de la școala și grădinița din Bârzava, păduchi. Un bunic zice că da, și drept urmare nu-și mai lasă nepoțelul la grădiniță. Directorul zice că nu, poate doar niște mușcături pe pielea capului, dar cu siguranță s-au pricopsit cu ele în perioada vacanței. /P.6

Utilaj de 40.000 de euro, furat

SELEUŞ. Un bărbat din Arad a furat un utilaj agricol în valoare de 40.000 de euro din curtea unei societăți comerciale, tractându-l cu un autotractor. Polițiștii l-au prins pe făptaș. /P.8

Funcţionarii preiau declaraţiile
FOTO:A.P.

Două plăţi la declaraţia 112

ARAD. Arădenii care trebuie să completeze și să depună la Fisc declarația unică 112 sunt obligați să facă, practic, două plăți la trezorerie. /P.5

DIN REZERVE

Sume cheltuite prin fondul de rezervă al guvernului.

Grafica: Jurnal arădean sursa: Curtea de Conturi

11045
9 771220 748041

E scump drumul suspinelor

Arad-Oradea, în prezent: 34 milioane lei cheltuite în 2011, 10 milioane lei amendă şi... înapoi la proiectare.

ARAD. Nu vă sfătuim să mergeți pe drumul Arad-Oradea decât dacă aveți nervii tari și nu țineți la mașina cu care circulați. Tronsonul pe care altădată îl puteai străbate într-o oră și un sfert, acum poți să-l faci chiar și în patru ore. Important e să ai roți de rezervă și să nu te sperie prea tare penele. Semafoarele și cozile sunt decorul obișnuit al acestui drum aflat în lucru încă din februarie 2009. Acum totul e dublat de mii de gropi și câteva indicatoare care ne atenționează că pe acest drum se lucrează. Tot ce au uitat să spună e că se lucrează în ritm de melc. Dacă găsiți un alt traseu ca să ajungi la destinație, vă sfătuim să-l urmați. Pentru unii, provocarea poate fi prea mare. Așa cum se pare s-a dovedit și pentru firma care execută modernizarea și pentru CNADNR. Indignați de modul cum arată drumul și împinși de la spate de zeci de cititori curioși să vadă „până unde se poate merge” pe (cu) DN79 Arad-Oradea, ne-am adresat Companiei Naționale de Autostrăzi. Cum s-a ajuns aici, care e stadiul execuției lucrării și câți bani s-au cheltuit? CNADNR ne-a informat despre faptul că întreaga lucrare costă 266.308.233,37 lei, din care deja s-au cheltuit zeci de milioane de lei. Pentru mai nimic, am spune noi. Sau mai exact pentru câțiva kilometri de asfalt care a cedat deja. Compania susține, însă, că pentru anul bugetar 2011 sumele puse deoparte pentru modernizarea acestui drum sunt de 133.632.400 lei, „cu posibilitate de suplimentare” și că ritmul lucrărilor va crește. Suma deja alocată constructorului este de 34.854.067,63 lei. Degeaba, am repeta. Pe teren nicio mișcare. /P.3

EXERCIŢIU

Flăcări de test la mall

Pompierii din cadrul Inspectoratului pentru Situaţii de Urgenţă Arad au evacuat, ieri, mall-ul de pe Calea Aurel Vlaicu şi au lichidat două incendii în timpul unui exerciţiu.
FOTO:IOANA COSTAŞ

Mobilizare pentru voluntariat în judeţul Arad

Campanie amplă de promovare şi sprijinire a activităţilor de voluntariat în judeţ.

ARAD. Mobilizare impresionantă a reprezentanților instituțiilor importante din Arad, din dezideratul de a încuraja voluntariatul. La inițiativa președintelui Consiliului Județean Arad, s-a demarat la nivelul instituției o campanie de identificare, promovare și sprijinire a activităților de voluntariat intitulată „Voluntar Județean 2011”, o primă întâlnire tematică având loc ieri. „Scopul acestei campanii este acela de a promova activitățile de voluntariat pe domeniile: social, cultural, învățământ etc. în județul nostru, precum și creșterea gradului de sensibilizare cu privire la valoarea și importanța voluntariatului. Prin campania „VOLUNTAR JUDEȚEAN 2011, ne dorim implicare directă în activități de voluntariat specifice, având parteneri instituții publice din Arad, universitățile, ONG-uri și persoane fizice”, a declarat Nicolae Ioțcu, președintele CJA. Prin Decizia Consiliului Uniunii Europene nr. 15658/09 din 24 noiembrie 2009, anul 2011 este desemnat „Anul European al activităților de voluntariat care promovează cetățenia activă”. Scopul general al Anului European este acela de a încuraja și sprijini eforturile de a crea la nivelul societății civile condiții favorabile voluntariatului în Uniunea Europeană precum și pentru a spori vizibilitatea activităților de voluntariat. /P.3

EXTRAGERE

Marioara Junjan, director al Gospodăririi Comunale Arad, a fost invitatul special al tregerii la sorţi pentru desemnarea câştigătorilor concursului „Premiile de fidelitate Jurnal arădean” din luna februarie. Ea a împărţit norocul între abonaţii noştri din municipiu (6) şi cei din judeţ (4). /P.5
FOTO:ANDREEA PINTEA

Dorel Căprar şi Ioan Cristina vor fi copreşedinţi
FOTO:S.T.

Certificatul USL Arad, la parafat

ARAD. Astăzi, la București, la sediul central al PNL, în prezența secretarilor generali ai PNL și PSD, se semnează actul de înființare a Uniunii Social Liberale Arad. /P.10

Pronunţare la strămutare

ARAD. Înalta Curte de Casație și Justiție se va pronunța astăzi cu privire la cererea înaintată de DNA Timișoara referitoare la strămutarea procesului, care îl are ca pion central pe primarul Gheorghe Falcă, într-un alt județ. /P.3

Jurnalul unui proiect la „Peda”

ARAD. 20 de elevi portughezi sunt oaspeții Liceului Pedagogic „D. Țichindeal” într-un proiect Comenius intitulat „Promovarea egalității, anularea discriminării”. /P.10

Luptă aprigă pentru minge
FOTO:A.H.

Victorie pentru UTA şi în revanşă

ARAD. UTA a dispus de formația maghiară Bekescsaba cu scorul de 3-1, ieri, pe terenul „Șega”, după ce a câștigat și în Ungaria nu cu mult timp în urmă. Pentru echipa noastră au reușit să înscrie Purece (2) și Digbeu. /P.9

REMEMBER: 24 FEBRUARIE

1463 S-a născut Giovanni Pico della Mirandola, umanist italian (d. 1494)

1597 S-a născut Vincent Voiture, poet francez (d. 1648)

1704 A murit Marc-Antoine Charpentier, compozitor francez (n. 1643)

1885 S-a născut Stanisław Ignacy Witkiewicz, scriitor, pictor polonez (d. 1939)

1929 S-a născut Marga Barbu, actriţă de teatru şi film

1932 S-a născut Eugen Cizek, istoric literar român

1934 S-a născut Renata Scotto, soprană italiană

Renata Scotto

1939 S-a născut Richard Oschanitzky, compozitor român (d. 1979)

1946 A avut loc fuziunea Partidului Naţional-Democrat cu Partidul Naţional-Liberal Tătărescu

1953 A murit Mihai Popescu, artist dramatic roman (n. 1909)

COMENZI TAXI

ALFA PLUS 949; 349.349
TAXI ALFA 945; 22.88.88; 25.25.26; 0723-200.301; 0745-50.60.70

AU PLECAT DINTRE NOI

Blage Maria (1922), Sebeşan Ştefan (1932)

anunţurile de deces se publică gratuit

TELEFOANE UTILE

☎INFORMATII TELEFONICE: 118.932; ☎ROBOT: 1958; ☎APEL UNIC DE URGENTA (SALVARE, POLITIE, Pompieri): 112; ☎PRIMARIA MUNICIPIULUI ARAD: Program de relatii cu publicul (camera 5) luni-vineri între orele 8-20. Tel.: 0257/284.744; tel. centrala: 0257/281.850; ☎S.C. E.ON GAZ ROMÂNIA - Sucursala Arad - Dispecerat si interventie telefon:0357/403.321; ☎DERANJAMENTE CURENT ELECTRIC: 0257/929; ☎INFORMATII CFR: 0257/231.777; ☎PROTECTIA CONSUMATORULUI: B-dul Revolutiei, nr. 50. Telefon: 0257/257.049; ☎GOSPODARIREA COMUNALA ARAD S.A.: 0257/270.352; 0729-009.033; 0257/270.352; ☎POLITIA DE FRONTIERA: 1959; ☎SC CET (Dispecerat şi intervenţie termoficare): 0357/412.244; 0257/ 231.367; 0357/412.233; ☎POLIŢIA LOCALĂ: 0257/939.

SUDOKU

REGULI: În fiecare bloc sunt câteva cifre între 1 şi 9, stabilite dinainte. Acestea trebuie completate cu cifrele lipsă, în aşa fel încât fiecare număr să figureze o singură dată. De asemenea, cifrele de la 1 la 9 trebuie să figureze o singură dată atât pe rândurile orizontale cât şi pe coloanele verticale ale celor nouă blocuri luate împreună.

ÎNCEPĂTORI

							5	4
		3			1			
9		7	3		8			
8	5			2		6		1
			4		7			
2		6		1			9	3
			1		4	2		5
			6			9		
7	1							

AVANSAŢI

		3	5					
6	9							1
	7	8					9	4
	8		7	5				
		6		1		9		
				2	6		3	
2	4					1	5	
8							7	3
				2	4			

Soluţiile jocurilor din numărul precedent:

ÎNCEPĂTORI

9	4	2	3	5	1	6	8	7
1	6	7	9	8	2	5	4	3
3	8	5	7	6	4	2	9	1
4	5	9	8	1	3	7	6	2
6	2	8	5	9	7	3	1	4
7	1	3	4	2	6	9	5	8
2	7	6	1	4	9	8	3	5
5	3	1	6	7	8	4	2	9
8	9	4	2	3	5	1	7	6

AVANSAŢI

3	8	6	1	2	7	5	9	4
4	1	5	3	8	9	7	2	6
9	2	7	6	4	5	8	3	1
8	6	4	9	7	3	2	1	5
2	5	1	8	6	4	3	7	9
7	3	9	5	1	2	6	4	8
1	9	2	7	5	8	4	6	3
5	4	3	2	9	6	1	8	7
6	7	8	4	3	1	9	5	2

UNDE MERGEM în Arad

CINEMA

DACIA „Eroi de sacrificiu" (SUA), orele 14; 17; 20.
ARTA „Contesa însângerată" (Franţa), orele 15; 17.30; 20
CINEMA CITY
Acvila Legiunii a IX-a, orele 15:00, 17:20, 19:40, 22:00
Anotimpul vrăjitoarelor, orele 14:40, 21:30
Copiii sunt bine mersi, ora 20:50
Cum s-o dai să fie bine?, ora16:30
Cum ştii dacă ai noroc? , orele16:40, 19:10
Fără obligaţii,14:50, 17:10, 19:30, 21:50
Gnomeo şi Julieta 3D, orele13:50, 18:00, 19:50, 21:40
Necunoscutul, orele 13:00, 15:20, 17:40, 20:00, 22:20
Numărul patru, orele 13:40, 16:00, 18:10, 20:20, 22:30
O familie de coşmar, orele 14:30, 16:30
O poveste încâlcită 3D subtitrat, orele 16:10, 20:30
O poveste încâlcită 3D dublat, orele 14:00, 18:20
Turistul, orele 14:00, 21:20
Ursul Yogi 3D, orele 14:00, 15:40, 17:20
Viespea verde 3D, orele 15:40, 19:00, 21:20

TEATRU

TEATRUL CLASIC „IOAN SLAVICI"
„Cerere în căsătorie", după A. P. Cehov. Regia şi scenografia – Florin Covalciuc (sâmbătă, 26 februarie, ora 19, sala Studio)

ÎNTRERUPERI DE CURENT

Vineri, 25 februarie 2011 - În municipiu: h 9-16: str. Podului-SC Finivest Engineering SRL, SC Profi Beton SRL; h 8:30-10:30şi h 15:30-17:30:str.Aurel Vlaicu-SC Anton Industries SRL, Camera Comert Industrie si Agricultura a Jud. Arad, Mag. DEDEMAN; h 8:30-17:30:zona Industriala Vlaicu-SC Compania de Transport Public SA Arad, SC Motortec SRL. În judeţ:h9-18: Bârzava (p); h8-16: Almas(p); h 9-18: Ciuntesti, Valani, Maraus, Secaci, Ineu(p), Ineu(str. Closca, Republicii(p), Ardealului, Crisului, Crisana, Bihorului, A.Iancu, G.Doja, Horia, B.Lautaru, Decebal, M.Manole, Pescarilor, Armeneasca, Ciocarlia, N.Balcescu, Crisan, Campului)

PIEŢE/TÂRGURI

Astăzi este zi de piaţă agroalimentară la Curtici, Sebiş, Bata, Cermei, Zădăreni, Ghioroc, Săvârşin, Secusigiu, Sântana, Târnova, Zăbrani, Zerind. Tot astăzi au loc târguri săptămânale la Curtici, Sebiş, Cermei, Săvârşin, Secusigiu, Zerind.

HOROSCOP

BERBECUL (III.21.-IV.20.)
În prima parte a zilei vă ocupaţi de o problemă financiară de care nu aţi avut timp până acum. O rudă vă propune să vă asociaţi într-o afacere prosperă.

GEMENII (V.21.-VI.21.)
Un moment favorabil din toate punctele de vedere. Aveţi ocazia să obţineţi câştiguri financiare nesperate şi să vă afirmaţi în societate.

LEUL (VII.23.-VIII.23.)
Demaraţi o afacere care vă va aduce în scurt timp avantaje materiale consistente. După-amiază, o cunoştinţă vă propune o colaborare pe termen lung.

BALANŢA (IX.24.-X.23.)
Activitatea intelectuală vă este perturbată de mici probleme în relaţiile parteneriale. Dacă reuşiţi să vă concentraţi suficient, puteţi obţine câştiguri.

SĂGETĂTORUL (XI.23.-XII.21.)
Aveţi idei originale, pe care un prieten apropiat le susţine. Astăzi aveţi un randament foarte bun şi puteţi să rezolvaţi tot ce v-aţi propus.

VĂRSĂTORUL (I.21.-II.20.)
Sunteţi într-o formă intelectuală excelentă şi reuşiţi să le oferiţi sfaturi utile prietenilor. Aveţi grijă să nu faceţi promisiuni pe care nu sunteţi sigur că le veţi putea respecta!

TAURUL (IV.21.-V.20.)
Vă adaptaţi cu usurinţă la situaţii noi. Inspiraţia şi claritatea în gândire vă ajută să le daţi sugestii celor care vă solicită sfaturi.

RACUL (VI.22.-VII.22.)
Astăzi puteţi avea realizări deosebite pe plan profesional şi social. În partea a doua a zilei, plecaţi într-o călătorie neplanificată.

FECIOARA (VIII.24.-IX.23.)
În prima parte a zilei aveţi ocazia să vă afirmaţi pe plan social, în urma unei activităţi caritabile pe care o promovaţi cu succes.

SCORPIONUL (X.24.-XI.22.)
Capacitatea de comunicare vă ajută să stabiliţi noi relaţii de parteneriat. Încep să apară rezultatele financiare ale muncii depuse în ultima vreme.

CAPRICORNUL (XII.22.-I.20.)
Reuşitele în afaceri din ultima perioadă vă determină să vă gândiţi la o investiţie pe termen lung. Partenerul de viaţă vă susţine.

PEŞTII (II.21.-III.20.)
Ar fi bine să vă ocupaţi mai mult de problemele casei, pe care le-aţi cam neglijat. Dacă vă implicaţi într-o afacere care presupune riscuri financiare, vă consultaţi cu partenerul de viaţă.

„Jurnal arădean" vă ascultă

Între orele 11 - 13, la telefonul 0257.280943, redactorul nostru vă stă la dispoziţie.

ARAD. Domnul **Iosif Szenteşi** este nemulţumit de faptul că autorităţile nu fac nimic pentru cei care circulă pe strada Poetului, de la calea ferată, până la centură. „A fost refăcută asfaltarea, dar asta a însemnat că strada este mai îngustă. Nu există staţii de autobuz şi nici trecere de pietoni.

Miljoacele de transport lasă călătorii direct pe drum şi nu de puţine ori am văzut cum era gata gata să fie călcaţi de celelalte maşini din trafic. Poate se sesizează cineva şi va face ceea ce trebuie" - spune, supărat, domnul Szenteşi.

Domnul **T.T.**, aduce în atenţia autorităţilor starea pasajelor de cale ferată, din Micălaca, zona blocurilor 125 şi 165. „Treptele nu sunt corespunzătoare şi trebuie schimbate, pentru că nu trebuie să aşteptăm vreo nenorocire pentru a lua măsuri apoi. Mai mult, nici nu există balustrade aşa cum ar trebui" - sesizează cititorul nostru, care este îngrijorat şi de faptul că nimeni nu adună gunoaiele dintre calea ferată şi garajele din zonă.

JA-L.S.

CURS VALUTAR

DENUMIREA VALUTEI	BNR	BCR		BRD		San Paolo Bank		Banca Românească		MKB Nextbank		Alpha Bank		Casa de schimb LUXOR	
		C	V	C	V	C	V	C	V	C	V	C	V	C	V
Euro	4,24	4,18	4,27	4,15	4,30	4,15	4,28	4,20	4,25	4,18	4,27	4,18	4,26	4,22	4,27
Dolar SUA	3,09	3,03	3,17	3,02	3,15	3,03	3,13	3,06	3,10	3,02	3,14	3,02	3,12	3,05	3,10
Forint	0,0156	0,0150	0,0161	0,0144	0,0161	0,0145	0,0165	-	-	-	-	-	-	0,0155	0,0158
Gram aur	139														

Vremea

Joi, 24 februarie

www.aradon.ro

LA ORA 6

-2° Temperatura va fi -3 şi -2 grade vântul va sufla cu 11 km/h, dinspre N.

LA ORA 18

-1° Temperatura va fi între -2 şi -1 grad.Vântul va sufla cu 11 km/h, dinspre N.

ZIUA PRECEDENTĂ

Arad	1°C	Umiditate:	65%
Lipova	1°C	Presiune:	757mmHG
Chişineu-Criş	1°C	Precipitaţii:	40 %
Săvârşin	1°C	Vânt:	13 km/h
Sebiş	1°C	Direcţie vânt:	NNV

SOARELE

Răsare: 07:26
Apune: 18:11

AZI

Temperaturile se vor situa între -3 şi -1 grade. Vântul va sufla cu 11 km/h, dinspre N.

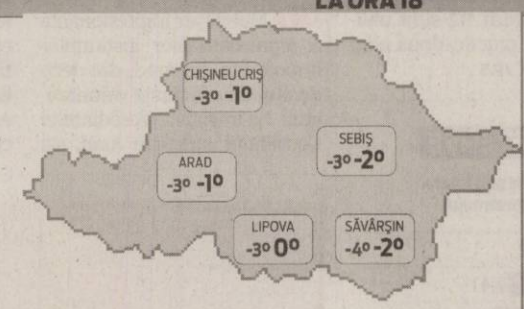

FAZELE LUNII

03. 02. | 11. 02. | 18. 02. | 25. 02.

JOI	VINERI	SÂMBĂTĂ	DUMINICĂ
-3° -1°	-3° 2°	-3° 2°	-3° 4°
ninsoare	ninsoare	ninsoare	parţial noros

CALENDAR

Biserica ortodoxă: Întâia şi a doua aflare a Capului Sf. Ioan Înaintemergătorul şi Botezătorul Domnului
Biserica greco-catolică: Întâia şi a doua aflare a Capului Sf Ioan Botezătorul
Biserica romano-catolică: Sf. Sergiu, călug. m.

PROGNOZĂ PENTRU TREI ZILE

Temperaturile minime vor fi cuprinse între -3 şi -1 grade, iar cele maxime între 2 şi 4 grade.

Temp.minime:	-3 la -1° C
Temp.maxime:	2 la 4° C

JURNAL ARĂDEAN
Str. Poetului nr. 1C, Arad
BRAT Auditat de BRAT
Reclamaţii difuzare: 0257/ 228586

Director editor: Mircea Ţîşcă (8471)
Secretariat: 0257.281802 (centrala), fax - 0257.280655
Şef departament difuzare: Carmen Csordas
Marea publicitate: 0257.280904 (int. 8488); Mica publicitate: 0257.210775
Tiparul executat la: SC Inform Media SRL, Calea Torontalului, DN 6, km 5,7, Timişoara

Editor coordonator: Adriana Barbu (8410)
Responsabil de număr: Leo Sfâra
Secretar general de redacţie: Gabriela Groza (8417) Departamente: Eveniment: Simona Butaru (8412), Monica Ardelean (8446), Alin Gherasim, Politic: Tristan Mihuţa (8431), Simion Todoca (8425); Economic: Andreea Pintea (8419), Margareta Szegö (8435); Cultură, Învăţământ: Vasile Filip (8428); Social: Diana Duţu (8429); Sport: Daniel Scridon (8427), Adrian Hărţău (8433), Leo Sfâra (8434);
Tehnoredactare: Ghizela Şerban, Ramona Vidulescu
REDACŢIE : tel. 0257.281802 (centrala); fax 0257.280655 (int. 8490), 0257.281797 (int.8489); e-mail:redactia.jurnalaradean@informmedia. ro, adevaruldearad@informmedia.ro, publicitate.jurnalaradean@informmedia.ro, publicitate.adevarul@informmedia.ro

E scump drumul suspinelor

Arad-Oradea, în prezent: 34,8 milioane de lei cheltuite în 2011, 10 milioane lei amendă şi... înapoi la proiectare.

ARAD. Totul are însă o explicaţie oficială: „ritmul de lucru al obiectivului reabilitare DN79 a fost foarte scăzut din cauza problemelor contractuale, a modificării soluţiei tehnice iniţiale - care a necesitat refacerea detaliilor de execuţie, a managementului defectuos al antreprenorului, precum şi a relaţiei dificile antreprenor-inginer". Cum explicaţiile acestea nu ar trebui să conteze în cazul unui contract ferm, CNADNR ne-a asigurat că faptele nu au rămas nepedepsite. „Activitatea de întreţinere este monitorizată zilnic de către consultant şi periodic de către reprezentanţii CNADNR (DRDP Cluj şi Timişoara). Până în prezent, CNADNR a facturat penalităţi către Astaldi de peste 10 milioane de lei". Nici amenda imensă aplicată constructorului, nici cele date prin 2009 pentru gropile din asfalt nu au pus pe jar pe nimeni. Totuşi, potrivit reprezentanţilor companiei, „antreprenorul s-a angajat ca în termen de un an să finalizeze execuţia lucrărilor".

Numai că şi în prezent tot la proiectare se lucrează! „Ca urmare a revizuirii proiectului tehnic, fără costuri suplimentare contractuale pentru lucrările de suprastructură, antreprenorul şi-a intensificat activitatea de proiectare a detaliilor de execuţie necesare şi a continuat execuţia pentru: reabilitare poduri şi podeţe, alocare/mutare instalaţii, lucrări diverse (treceri la nivel de cale ferată, amenajări parcări, ziduri sprijin), reabilitare şi extindere infrastructură drenaj, casete drum, semnalizare şi marcaje necesare asigurării fluenţei traficului". Adică... nici un strat de asfalt.

Lucrările pe DN79 par că nu se mai termină niciodată FOTO: JA

DE DOI ANI

Ordinul de începere şi execuţie lucrări s-a dat pe 3.02.2009, urmând ca lucrarea de reabilitare a DN 79 Arad-Oradea să fie finalizată de firma Astaldi SpA în 48 de luni. Serviciile de supraveghere sunt asigurate de WSP International Sweden AB iar contractul este finanţat de BEI şi Guvernul României.

ADRIANA BARBU DĂNILĂ
adriana.barbu@informmedia.ro

Doresc să-i îndrepte pe toţi către voluntariat

Campanie amplă de promovare şi sprijinire a activităţilor de voluntariat în judeţ.

ARAD. „Considerăm că în România este necesară atât promovarea, cât şi susţinerea campaniilor de voluntariat prin implicare directă, fiind cunoscută implicarea Consiliului Judeţean Arad în astfel de activităţi, ca de exemplu Campania <Verde în Arad> şi ne exprimăm dorinţa de a colabora cu toţi cetăţenii judeţului care doresc să se implice în astfel de activităţi", a subliniat Nicolae Ioţcu, preşedintele Consiliului Judeţean Arad.

La întâlnirea de ieri au participat: rectorul Universităţii Aurel Vlaicu, Lizica Mihuţ, cancelarul general al Universităţii de Vest Vasile Goldiş, Corneliu Maior, reprezentanţi ai insituţiilor publice, Ana Maria Dumitrean, directorul Centrului Cultural Judeţean, Editha Iuhasz, director DGASPC, Camelia Stoian, directorul Direcţiei Judeţene de Evidenţă a Persoanelor, inspector şef Mirela Aldescu al Inspectoratului Şcolar Judeţean, Peter Hugel, directorul Muzeului Arad, şi Lucia Bibarţ, reprezentat al Bibliotecii Judeţene. De asemenea, au participat preşedintele Cultului Penticostal - Pavel Riviş Tipei, preotul Vasile Pop, consilier cultural al Arhepiscopiei Aradului, Zaharia Ioan, reprezentat al Bisericii Baptiste Betel, precum şi Edita Cuvineanu, de la Societatea Naţională de Cruce Roşie.

Următoarea etapă în cadrul campaniei „Voluntar Judeţean 2011" este lansarea unei linii de finanţare, prin licitaţie de proiecte la Centrul Cultural Judeţean Arad, în cadrul căreia pot aplica organizaţii de tineret care intenţionează să desfăşoare acţiuni de voluntariat. Suma alocată este de 100.000 de lei. Ana Maria Dumitrean a dat şi câteva exemple, amintind posibilitatea ca psihologi sau jurişti să îşi ofere serviciile, voluntar, eventual prin intermediul unei linii telefonice gratuite. JA – S.B.

Prima şedinţă i-a întrunit pe reprezentanţii multor instituţii importante din Arad FOTO: S.B.

Verdict la strămutarea procesului primarului

ARAD. Înalta Curte de Casaţie şi Justiţie se va pronunţa astăzi cu privire la cererea înaintată de DNA Timişoara referitoare la strămutarea procesului, care îl are ca pion central pe primarul Gheorghe Falcă, într-un alt judeţ. Cererea procurorilor a fost făcută aproape la final de proces şi după ce aceştia au contestat în urmă cu mai bine de doi ani o încercare similară (de strămutare a procesului) cerută pe atunci de avocaţii inculpaţilor şi refuzată de instanţă.

La şedinţa de astăzi, judecătorii Curţii îşi vor pune verdictul pe cererea DNA, după ce pe 27 ianuarie instanţa a refuzat cererea de suspendare a procesului ce se judecă la Arad până la pronunţarea în problema strămutării. De atunci, la Arad a avut loc o nouă înfăţişare, cu cereri şi contestaţii şi a fost fixat încă un termen de judecată, pe 1 martie.

Dacă Înalta Curtea de Justiţie şi Casaţie va respinge cererea procurorilor, este posibil ca, pe 1 martie, la Arad, să se dea citire pledoariilor finale. Totul, dacă DNA nu va dori să facă alte contestaţii şi cereri. Cert este că avocatul primarului, Gheorghiţă Mateuţ, a decis să fie prezent pe 1 martie la Arad, deşi avea înfăţişare într-o altă cauză, în alt judeţ. Cererea adresată de avocat judecătorului de a fixa o altă dată pentru înfăţişare a fost respinsă de cel din urmă. Mateuţ, însă, vrea să fie prezent la finalul procesului, aşa că va descinde la Arad pe 1 martie.

JA- A.B.D.

Avocatul Cătălin Dancu, aşteptat şi el pe 1 martie FOTO: JA

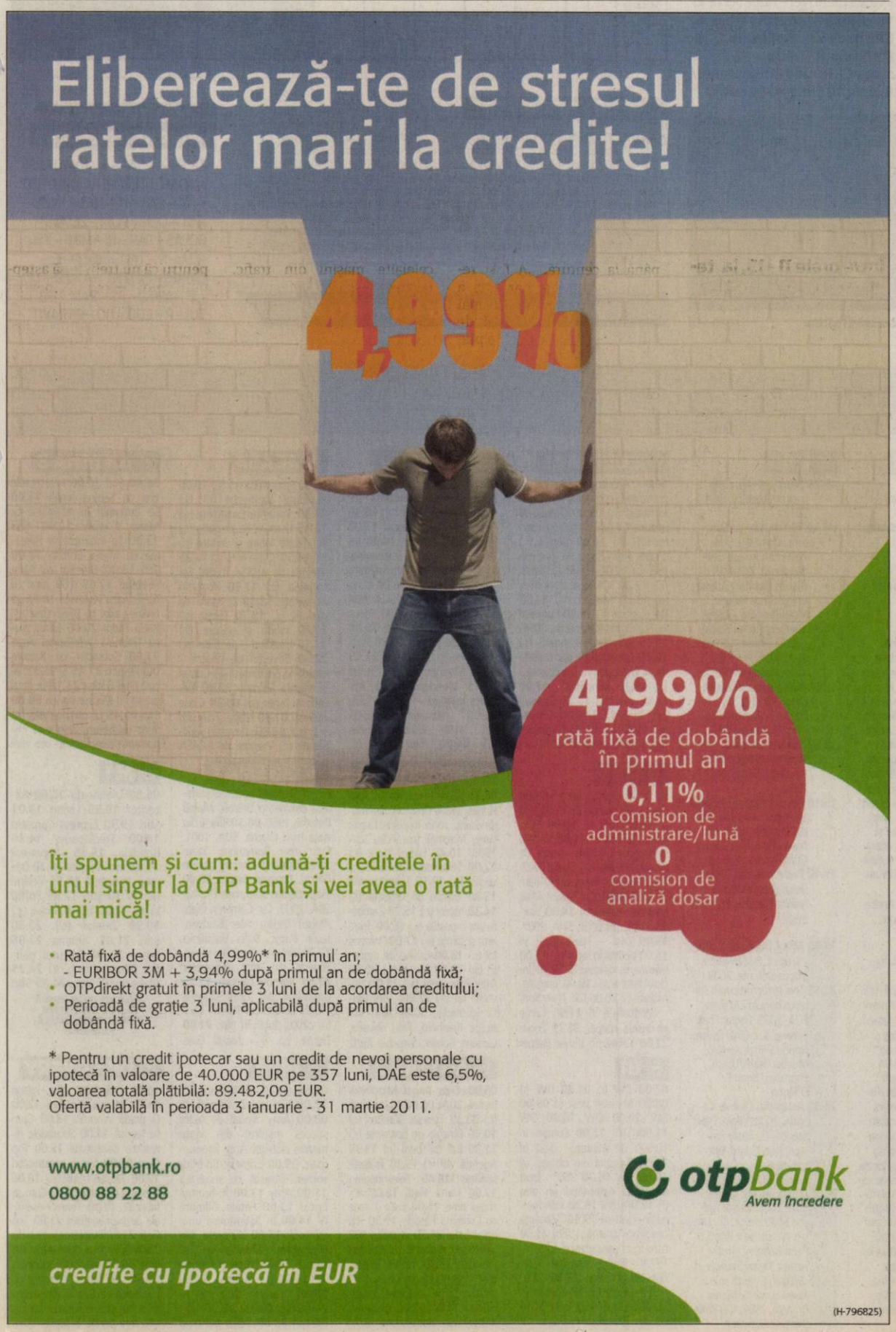

Câştigător la „Cuvinte norocoase!”

ARAD. O nouă etapă a concursului nostru de integrame „Cuvinte norocoase!” şi-a desemnat câştigătorul. Au intrat în concurs toţi cititorii care ne-au trimis într-un plic, până la data de 22 februarie a.c. integramele completate (din perioada 2-15 februarie a.c.), alături de un singur talon de concurs, completat şi el la toate rubricile.

În urma extragerii care a avut loc ieri, dintre plicurile participante, cititoarea noastră Roberta Raţiu l-a scos la lumină pe cel al integramistei Magda Pintiliescu din Arad, Bd. Gen. Vasile Milea, nr. 59, ap.5.

O aşteptăm la redacţia Jurnal arădean, de pe strada Poetului, nr. 1C, pavilion 36 (zona industriala UTA), luni, 28 februarie a.c., ora 12.00, pentru a-şi ridica obiectul de uz casnic câştigat. **JA-A.P.**

Roberta Raţiu a extras plicul câştigător FOTO:A.P.

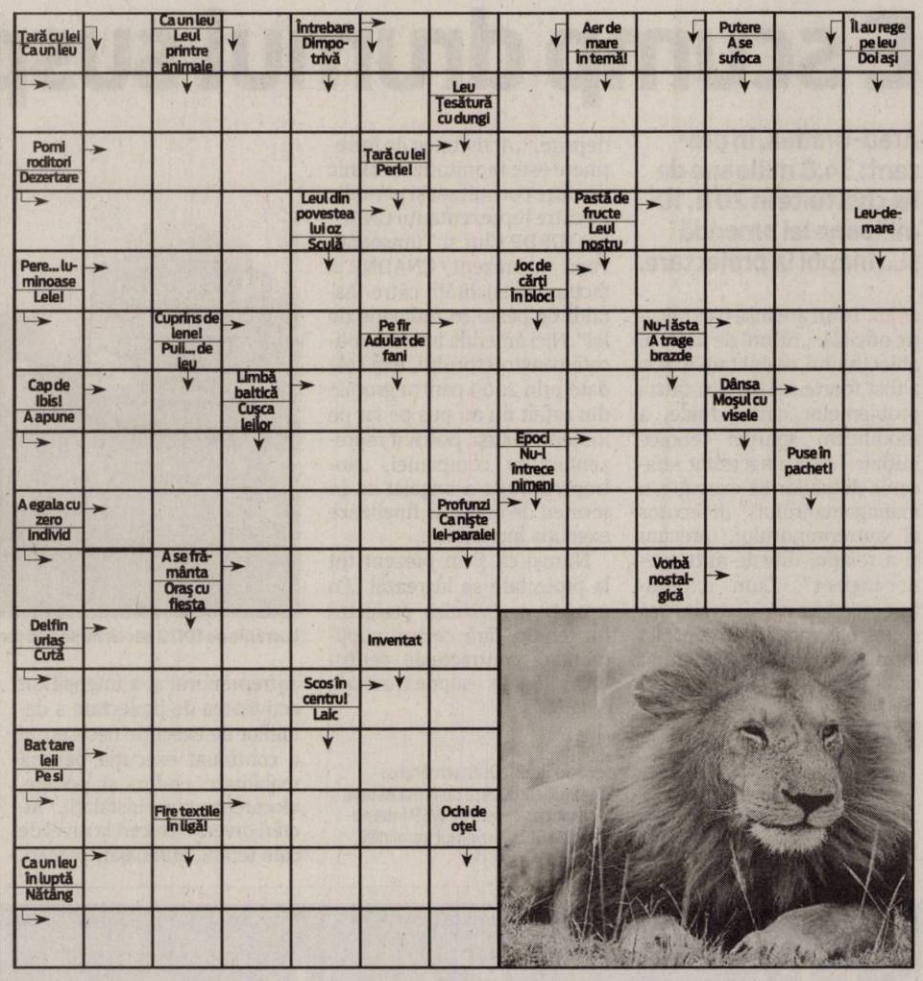

Invitaţie la drumeţie

ARAD. Sub genericul „Veniţi cu noi” iubitorii de drumeţie sunt invitaţi, sâmbătă, 26 februarie 2011, la o excursie pe traseul Radna -Ghioroc. Plecarea din Arad, cu trenul de 7.50 până la Radna iar întoarcerea, în aceeaşi zi, la ora 18.56. În program e inclusă vizitarea bisericii Maria -Radna. Celalată parte a grupului, condusă de Căsuţ Ioan (tel. 0357 418 253) va merge în drumeţie pe traseul dealul Mănăstirii, ruinele cetăţii Cladova - valea Cladovei - valea Jerbelova - dealul Minişului - Ghioroc. Cheltuieli de transport: 9 lei. Participanţii trebuie să fie în staţia CFR Arad cu 30 minute înainte de plecarea trenului.

Excursioniştii de la „Veniţi cu noi”, la Cetatea Cladovei FOTO:FAN

REŢETA ZILEI

Tortellini cu carne

INGREDIENTE: 2 pungi tortellini cu carne, ceapă, pastă de tomate,cimbru, caşcaval, smântână, ulei, sare, piper.

MOD DE PREPARARE: Pastele se fierb în apă cu sare, apoi se scurg bine. Separat se căleşte puţină ceapă cu pastă de tomate. Se pun pastele într-o tavă, se adaugă peste ele smântână, puţin cascaval, sare, piper şi cimbru. Se amestecă totul împreună, iar deasupra se rade restul de caşacaval. Se introduce în cuptor şi se lasă la rumenit.Se servesc calde. **Poftă bună!**

Pentru mai multe REŢETE intră pe **www.culinar.ro**

CITIRE APOMETRE

Vineri 25 februarie 2011. Iuliu Maniu cu soţ, Severin, Bârzavei, Partizanilor, Gelu, Pescarilor, Grădina Poştei, Cehov, V. Moga, P. Pipoş, Grâului, Viitorului, Someşului, Câmpul Florilor, Trenului, Abatorului, Latină, Biruinţei, Venus, I. Raţiu, A. Karoly, E. Murgu, Pionierilor, Condurăşilor, Calvin, p-ţa Pompierilor, C. Gergely, E. Teodoroiu, V. Goldiş, Şt. Cicio Pop, Dragalina, Târnavelor, Aviator, Georgescu, B. Margareta, Unirii, N. Bălcescu, p-ţa A. Iancu, Episcopiei, V. Alecsandri, I. Chendi, D. Sibii, Horia, V. Babeş, I. Sava, p-ţa M. Viteazul, Cloşca, Ghe. Popa, V. Milea, I. Vidu, Călugăreni, Andreescu, Decebal, R. Cărpenişan, C. Petreanu, A. Vlad, O. Băncilă, T. Ceontea, p-ţa Mică, Cuza Vodă, Ghica Vodă, Ialomiţei, Spătarul Borcea, Reşiţei, Malul Mureşului.

www.aradon.ro

SOLUŢIA INTEGRAMEI LA NR PRECEDENT

C – P – F – CAT – S – IONATANE – ADAM – TERORI – CIDRU – GO – ITA – BAS – IT – NAS – ROSU – ST – DOR – POM – ZEMOS – GOLAS – PAR – RI – MIMI – TEL – ZA – R – TAVI – ROZACEE – CATARI – PETENT – A – ED – UC – IF – AUTO – RS – RAM – GUTUI – P – COD – DO – OTRAVIT

Programe TV Joi, 24 Februarie

TVR 1

07.00 **Telejurnal matinal.** Sport (criptat)Meteo (I)
08.00 **Telejurnal matinal.** Sport (criptat)Meteo (II)
09.00 **Dovadă de iubire.** (s.)
10.00 **50 de minute cu Plesu şi Liiceanu.** (r.)
11.00 **Pur şi simplu delicios.** (reluare)
11.15 **Rezumatele zilei.** UEFA Champions League (r.)
12.00 **Călător pe viaţă.** (r.)
12.50 **Legendele palatului: prinţul Jumong.** (r.)
14.00 **Telejurnal.** Sport (criptat) Meteo
14.45 **Istorii de buzunar.** (r.)
14.50 **Amintiri din istorie.** (serial)
15.30 **Akzente**
17.00 **Interes general**
17.30 **O carte pe săptămână.** (reluare)
17.45 **Tragerile Joker, Loto 5 /40, Loto 6/49 şi Noroc**
18.00 **Telejurnal.** Meteo
18.30 **Legendele palatului: prinţul Jumong.** (s.)
19.40 **Sport**
20.00 **Telejurnal.** Omologarea tragerilor Joker, Loto 5 /40, Loto 6/49 şi Noroc
20.40 **Tema zilei.** Meteo
21.00 **Judecă tu!**
22.00 **CSI - Crime şi investigaţii.** (s.)
22.55 **Eurovision 2011**
23.10 **Babel.** (dramă, SUA , 2006) Cu Brad Pitt, Cate Blanchett and Gael García Bernal. Cuplul de americani Richard şi Susan Jones este într-o călătorie prin deşertul marocan. Dar, un glonţ rătăcit, o răneşte mortal pe Susan. Acest foc de armă detonează un lanţ de evenimente care leagă între ele lupta frenetică a celor doi pentru supravieţuire, povestea a doi băieţi marocani implicaţi într-o crimă accidentală, povestea unei bone ce trece ilegal în Mexic...

PRO TV

07.00 **Ştirile Pro Tv.** Ce se întâmplă, doctore? Omul care aduce cartea
10.00 **Oraşul suspiciunilor.** (reluare)
12.00 **Tânăr şi neliniştit.** (r.) Cu zeci de premii, cu actori ce îşi trăiesc viaţa pe platourile de filmare, identificându-se cu personajele, cu căsătorii, divorţuri ca-n filmele care se respectă, cu controverse ce-i uimesc chiar şi pe cei mai mari admiratori, serialul continuă să reprezinte un miracol, un univers care a cuprins şi a cucerit milioane de telespectatori.
13.00 **Ştirile Pro Tv**
14.00 **În calea tornadei.** Regie: Andrew C. Erin (dramă, SUA 2009) Cu: Meredith Monroe, Cameron Bancroft, Pascale Hutton, Rachel Pattee
16.00 **Tânăr şi neliniştit.** (s.)
17.00 **Ştirile Pro Tv**
17.45 **Happy Hour**
19.00 **Ştirile Pro Tv.** Sport
20.30 **New York Taxi.** (comedie, SUA, Franţa 2004) Cu: Queen Latifah, Jimmy Fallon, Henry Simmons, Jennifer Esposito, Gisele Bundchen, Ana Cristina de Oliveira
22.15 **Moştenirea.** (s.) Sport
23.30 **Ştirile Pro Tv**
00.00 **Flashpoint.** (s.)
01.00 **Rezumat Europa League**
01.30 **New York Taxi.** (r.)
03.00 **Ştirile Pro Tv.** (r.)
04.30 **Moştenirea.** (r.)
05.30 **Ce se întâmplă, doctore?** (r.)
06.00 **Happy Hour.** (r.) O oră de veselie cu muzică live, dans, poveşti de viaţă deosebite, interviuri cu cele mai mediatizate vedete ale momentului, informaţii în premieră, dar şi întâmplări impresionante care se vor petrece chiar în studio...

ANTENA 1

06.00 **Observator**
08.00 **Matinal: 'Neatza**
10.00 **În gura presei**
11.00 **Detectiv cu greutate: Umbra Ninja.** (r.)
13.00 **Observator**
14.00 **Familia Bundy.** (s.)
14.30 **Te pui cu blondele?** (reluare)
16.00 **Observator**
17.00 **Acces direct.** cu Simona Gherghe. "Acces Direct" este o emisiune axată pe actualitatea de zi cu zi, în care "vedetele" sunt oamenii obişnuiţi, cu problemele, bucuriile, grijile şi întâmplările lor ieşite din comun. Reporterii speciali aduc în atenţia telespectatorilor precum şi a publicului din platou cazuri impresionante de viaţă, subiecte sociale dar şi ştiri mondene din actualitatea fierbinte a vedetelor şi personalităţilor autohtone.
19.00 **Observator.** cu Andreea Berecleanu Sport
20.20 **Reality-show: Next Top Model.** by Cătălin Botezatu
22.00 **Narcisa sălbatică.** (s.)
23.00 **Observator.** cu Andrei Zaharescu Sport Meteo
23.45 **Un Show Păcătos**
01.00 **CIA: Nume de cod Alexa.** (acţiune, SUA 1993) Regia: Joseph Merhi Cu: Kathleen Kinmont, Lorenzo Lamas, O.J. Simpson. Un cuplu de teroristi trece perioada foarte debusolanta atunci cand colega lor de rele este capturata de catre agentii C.I.A. Agentii au cea mai buna strategie in a distruge nucleul de teroristi. Dupa mai multe incercari, Alexa este convinsa de catre agenti sa fie de partea C.I.A. in actiunea care are ca scop rapunerea fostilor ei colegi.

HBO

08.25 **Jimmy şi Hope.** Ep. 3 - Lucruri Comedie, SUA, 2010.
08.50 **500 de zile cu Summer.** Comedie, SUA, 2009. Cu: Joseph Gordon-Levitt, Zooey Deschanel, Geoffrey Arend, Chloe Grace Moretz, Matthew Gray Gubler
10.30 **Aventurile lui Rocky şi Bullwinkle.** Comedie, SUA, 2000. Cu: Rene Russo, Jason Alexander
12.00 **Viaţa secretă a albinelor.** Dramă, SUA, 2008. Cu: Dakota Fanning, Queen Latifah
13.50 **Steaua Laurei şi misteriosul dragon Nian.** Animaţie, Germania, 2009.
15.10 **Harry Potter şi Prinţul Semipur.** Aventuri, Marea Britanie, 2009. Cu: Daniel Radcliffe, Rupert Grint, Emma Watson
17.40 **Papesa Ioana.** Dramă, Germania, 2008. Cu: Franka Potente, Ellie Kemish
20.00 **Mitul frumuseţii albe - Trupul.** Documentar, Marea Britanie, 2009.
20.55 **The International.** Puterea banului. Acţiune, SUA, 2009. Regia: Tom Tykwer. Cu: Clive Owen, Naomi Watts, Armin Mueller-Stahl, Ulrich Thomsen, Brian F. O'Byrne
22.55 **Acuzaţia.** Dramă, Canada, 2008. Regia: Peter Markle. Cu: Kelly Preston, Ron Eldard, Brittany Robertson, Jamie Johnston, Michael Riley
00.25 **Tatăl vitreg.** Thriller, SUA, 2009. Regia: Nelson McCormick. Cu: Dylan Walsh, Sela Ward, Penn Badgley, Amber Heard, Sherry Stringfield
02.05 **Stuart.** O viaţă spusă invers. Dramă, Marea Britanie, 2007. Cu: Benedict Cumberbatch

CULTURAL

08.00 Academia Română – prezentul continuu(r.) 08.30 Identităţi (r.) 09.00 Oraşul de buzunar(r.) 09.55 Oameni mari la TVR (r.) 10.00 Remix (r.) 11.00 Frumuseţea în Antichitate (r.) 12.00 Jurnalul cultural (r.) 12.30 Ordinea cuvintelor (r.) 13.00 Maestro (r.) 14.00 Decor şi stil (r.) 14.30 Euromaxx Highlights (Germania, 2011) 15.05 Memorialul durerii (r.) 16.20 Capodopere din Galeria de Artă Modernă Românească (r.) 16.30 Minorităţi 17.00 Ca la carte (r.) 17.55 Oameni mari la TVR (r.) 18.00 Concertele TVRC (r.) 19.00 Euromaxx Highlights (Germania, 2011) (r.)

AXN

07.00 Îngerul întunecat I 08.00 Mesaje de dincolo III 09.00 Lost – Naufragiaţii VI 10.00 Stargate. Atlantis IV 11.00 Vedetă în Japonia I 12.00 Mesaje de dincolo III Dramă, SUA, 2007. 13.00 Îngerul întunecat I Acţiune, SUA, 2000. Cu: Jessica Alba, Michael Weatherly 14.00 Stargate. Atlantis IV SF, SUA, 2007. 15.00 Lost – Naufragiaţii VI 16.00 Vedetă în Japonia I 17.00 Mesaje de dincolo III 18.00 Îngerul întunecat I 19.00 Stargate. Atlantis IV 20.00 CSI. New York - Criminaliştii VI 21.00 Crime pe Insula Harper 21.39 Zoom 22.00 Crime pe Insula Harper

B1

07.00 DW (r) 07.30 DW (r) 08.00 Ministar best of 09.00 DW 10.00 DW 10.30 DW 11.00 DW 12.00 Lumea în 10.000 de minute - best of 13.00 Castelul din carpaţi (r) 15.00 DW 15.30 360° - best of 16.30 Aşteptând un tren (r) 18.00 DW 18.30 Condamnaţii - best of 19.30 Vacanţa cea mare (dramă, 1988) 21.30 Am fost şaisprezece (dramă, 1979) Regia: George Cornea 23.00 DW 23.30 360° - best of (r.) 00.30 Lumea în 10.000 de minute best of (r) 01.30 Preluare Fashion TV

PRIMA TV

08.20 Sport cu Florentina 08.30 Levintza prezinta (r.) 09.00 Cireasa de pe tort 10.30 Capcana pentru parinti 13.00 Povestirile ratoiului 14.00 Intalnirea inimilor - telenovela, India 15.00 Ancheta militara – serial, S.U.A. (r.) 16.00 Viata de mafiot – comedie, SUA 2008 17.30 Mondenii 18.00 Focus 18 19.00 Focus Sport 19.30 Cireasa de pe tort 20.30 Parul - comedie, SUA 1983 22.15 Focus Monden 22.30 Trasnitii 23.15 Mondenii 00.00 Ancheta militara – serial, S.U.A. 01.00 Jurnalul seducatiei (18) 03.00 Focus (r.) 04.00 Teo Live (r.)

PROCINEMA

08.30 Nimic in comun Cu: Tom Hanks, Jackie Gleason, Eva Marie Saint, John Kapelos Regia: Garry Marshall (comedie, SUA 1986) 10.45 Happy Hour (r.) 12.00 Teleshopping 12.15 La servici (s.) 13.15 Teleshopping 13.30 Echipa de urgenţă (r.) 14.30 Monk (r.) 15.30 Zambete intr-o pastila (s.) 16.00 Între artă şi ştiinţă (s.) 17.00 Prietenii tai (r.) 18.00 Echipa de urgenţă (s.) 19.00 Monk (s.) 20.00 Atingerea vietii (s.) 21.00 Prietenii tai (s.) 22.00 Vice Versa (comedie, SUA 1988) Cu: Judge Reinhold, Fred Savage, Corinne Bohrer, Swoosie Kurtz

ANTENA 2

05.00 Criss Angel Mindfreak (serial, SUA) 06.00 Harta vieţii (r.) 08.30 Trăieste sănătos (r.) 10.00 Dincolo de aparente (r.) 11.30 Rai da' buni (r.) 13.30 Agentul VIP (r.) 15.30 Trăieste sănătos 16.45 Teleshopping 17.00 Harta vieţii 18.00 It's show time 19.00 Face 2 face cu Cosmina Păsărin 19.30 Răi da' buni 21.30 Agentul VIP (emisiune realizată de Cristian Brancu) 23.30 Nimic important! 00.30 It's show time (r.) 01.30 Crime Odioase (documentar SUA) 02.00 Disparitii misterioase (documentar SUA)

ACASĂ

08.30 Esmeralda (r.) (s.) 10.00 Paradisul blestemat (r.) (s.) 11.30 Paradisul blestemat (s.) 12.45 O mare de pasiune (r.) (s.) 14.30 Iubire şi onoare (r.) (s.) 15.30 Clase 406 (s.) 16.25 Vremea de ACASĂ 16.30 Esmeralda (s.) 17.30 Poveştiri adevărate 18.30 O mare de pasiune (s.) 19.30 Teresa (s.) 20.30 Iubire şi onoare (s.) 21.30 Căutând-o pe Elisa (s.) 22.30 Poveştiri de noapte - emisiune prezentată de Cabral şi Mircea Solcanu 23.30 Demon şi înger (s.) 00.30 Clase 406 (s.) 01.30 Iubire şi onoare (r.) (s.) 02.30 Poveştiri adevărate (r.) Vremea de ACASĂ

CINEMAX

07.00 Sâmbătă noaptea, duminică dimineaţa Dramă, Marea Britanie, 1960. 08.30 Băieţii din viaţa mea Dramă, SUA, 2001. Cu: Drew Barrymore, Steve Zahn, Brittany Murphy, Adam Garcia, Lorraine Bracco 10.40 Viaţă pentru sora mea Dramă, SUA, 2009. Cu: Cameron Diaz, Abigail Breslin, Alec Baldwin, Jason Patric, Sofia Vassilieva 12.30 Piraţii care nu fac nimic. Poveşti din ţara legumelor 13.55 Val de căldură 15.35 Luptătorul din New Orleans 17.05 Prietenia 18.45 Pentru câţiva dolari în plus 21.00 Treme. Ep. 8 - Mardi Gras

DIVA

06.00 Fiicele lui McLeod VII 07.00 Fiicele lui McLeod VII 08.00 Amy. Serial de mare succes inspirat din viaţa mamei actriţei Amy Brenneman. 09.00 Crimele din Midsomer. Dansul cu moartea 11.00 Amy 12.00 În mintea Ericăi 13.00 Fetele Gilmore IV 14.00 În aşteptarea unui miracol 16.00 Crimele din Midsomer: Moarta se întoarce 18.00 Lege şi Ordine XI 19.00 În mintea Ericăi 20.00 Fetele Gilmore IV 21.00 Mediumul 22.00 Mediumul 23.00 Soţia perfectă

ANTENA 3

06.00 Ştiri 10.00 Previziunile zilei cu Sabina Iosub 11.00 Se întâmplă în România cu Maria Coman 12.00 Ştiri 13.00 Se întâmplă în România cu Maria Coman 14.00 Ştiri 15.00 Esenţial cu Alina Petrescu 17.00 100 min cu Alessandra Stoicescu 18.45 La ordinea zilei cu Dana Grecu şi Radu Tudor 20.00 Ştirea zilei cu Gabriela Vrânceanu Firea 21.00 Subiectiv cu Răzvan Dumitrescu 21.45 Sinteza zilei cu Mihai Gâdea 23.10 În gura presei cu Mircea Badea 00.00 Ştiri 00.45 La ordinea zilei (r.) Sunt dezbătute cele mai importante evenimente ale zilei

M1

06.50 Dimineaţa 10.00 Răcoritor 10.55 Living 13.01 Ştiri 13.30 Express Carpatin 14.00 Trecătoarea 14.30 Rondela 15.05 Împreună 15.30 Într-un glas 16.30 Oameni în natură 16.55 Vecinii (s.) 17.30 Ştiri 17.55 Poftiţi la un ceai! 18.40 India (s.) 19.30 Duelul (s.) 20.30 Ştiri 21.05 Antena 22.05 Seara 22.40 Trecutul pierdut (film Italia, p. 2) 24.25 Magazin de filme 24.55 Stiri

REDACŢIA NU ŞI ASUMĂ RESPONSABILITATEA PENTRU EVENTUALELE SCHIMBĂRI

DISCOVERY

10.00 Vânătorii de mituri 11.00 Meseriii murdare 12.00 O pradă mortală 13.00 Cum se fabrică 14.00 Secundele dinaintea dezastrului 15.00 Top Gear 16.00 Mega constructori 17.00 Meseriii murdare 18.00 O pradă mortală 19.00 Cum se fabrică? 20.00 Tehnici esenţiale de supravieţuire 21.00 Top Gear 22.00 Probleme în paradis 23.00 Cele mai dure oraşe din lume 00.00 Tehnici de supravieţuire 01.00 Tehnici esenţiale de supravieţuire. Bear Grylls străbate globul, dezvăluindu-ne tehnici necesare pentru a supravieţui...

Alegeri la Crucea Roşie Arad

ARAD. Sala mare a Consiliului Judeţean găzduieşte astăzi, începând de la ora 11.00, Adunarea Generală a filialei judeţene de Cruce Roşie Arad. Se analizează activitatea organizaţiei, prezentându-se eforturile depuse de voluntarii filialei, de-a lungul anilor 2009-2010. Pe ordinea de zi a Adunării Generale se află şi alegerea unei noi structuri de conducere. **JA-D.D.**

Iudita Cuvineanu, directorul filialei judeţene FOTO:JA

ACCENTE

Tristan Mihuţa

Poate pierd ei, dar câştigă ţara

Întrebarea vine firesc, de la sine: de ce abia acum a „desoperit" preşedintele nostru că este corupţie în sânul Ministerului de Interne? Pentru că nu e de azi, de ieri, în fruntea statului, ci a intrat în al şaptelea an. Să nu-l fi informat şefii serviciilor despre ce se petrece?! Eu cred că a fost informat. Putea afla asta şi din presă, când a fost scandalul „permise" contra mită, de la Piteşti şi din alte câteva judeţe. Au mai fost arestări de poliţişti, s-a scris despre „vilele cu epoleţi", despre averi ale poliţiştilor care erau greu, dacă nu imposibil, de justificat. Se ştie foarte bine cum, la Craiova (şi, poate, peste tot în ţară) clanurile mafiote şi interlope au ajuns să stăpânească oraşul, judeţul şi, nu în ultimul rând, corpul poliţienesc.

Să nu fi ştiut preşedintele Băsescu ce e prin vămi, cum se favorizează evaziunea fiscală, cum e cu mita, cum trec tirurile cu de toate, ca prin brânză?! E de domeniul folclorului ce averi au adunat vameşii şi tot folclorul vorbea despre cât costă un loc de vameş sau de şef la vamă. Serviciile ştiau şi au informat, dar vămile au fost mină de aur pentru toate partidele care s-au perindat la putere, ele puneau şefii, ele se alimentau din vămi şi tot de acolo adunau osânză şi politicienii. A fost trai pe vătrai şi toţi au fost complici.

> un PD-L condus de Blaga nu ar mai fi aşa de obedient Cotrocenilor

Aşadar, de ce abia acum vorbeşte preşedintele nostru de corupţia din MAI? Să fie cauza acea demonstraţie a poliţiştilor, care s-a lăsat cu caschete aruncate în curtea Cotrocenilor, şi cu acea scandare „Ieşi afară..."? Tot ce se poate. Dar, mai e şi războiul Băsescu-Blaga, ultimul având curajul să-l înfrunte şi fiind o ameninţare pentru preşedinte: un PD-L condus de Blaga nu ar mai fi aşa de obedient Cotrocenilor. Să nu uităm că şeful statului a vorbit deseori de excelenta prestaţie a lui Vasile Blaga la Interne, ca acum? - să ne spună că Blaga a cultivat corupţia în minister.

E dur acest război Băsescu- Blaga, pe care poate să-l câştige unul dintre ei, dar mai curând pot să-l piardă amândoi. Şi asta ar însemna că şi preşedintele va avea viaţă mai scurtă la Cotroceni, riscând să fie sacrificat de grupul Blaga, cu orice preţ. Dar, poate că pierzând ei, câştigă ţara!

tristan.mihuta@informmedia.ro

Premiile de fidelitate JA

Invitat special al tragerii la sorţi a fost Marioara Junjan, director al Gospodăririi Comunale Arad.

ARAD. Concursul „Premiile de fidelitate Jurnal arădean" şi-a desemnat, ieri, câştigătorii din luna februarie. Numele acestora a fost stabilit prin tragere la sorţi de către Marioara Junjan, director al Gospodăririi Comunale Arad. Ea le-a purtat noroc în special abonaţilor noştri din municipiu, doar patru dintre câştigători fiind din localităţile judeţului.Iată şi numele tuturor celor zece norocoşi, în ordinea extragerii plicurilor câştigătoare:

1.Olga Vlaicu, Arad, str. Bogdan-Voivod nr.42;

2. Adelina Lugojan, Arad, Alea Neptun nr.6, bl.Y2, ap.38;

3. Floare Ilieş, Agrişul Mare nr.343;

4. Panait Anghel, Arad, str. Iosif Nădejdie nr.1;

5. Virgil-Florin Baicu, Arad, str. Nucet nr.10, bl.564, sc.B, ap.12;

6. Aurel Plăcintar, Arad, str. Abrud, bl.159, sc.A, ap.4;

7. Gheorghe Anton, Lipova, str. Oborului nr.2, bl.80, sc.A, ap.18;

Marioara Junjan le-a purtat noroc în special abonaţilor din municipiu

8. Aurel Mureşan, Arad, str. Meţianu nr.1, sc.C, ap.4;

9. Simona Roman, Sântana, str. Tudor Vladimirescu nr.73;

10. Pavel Ciul, Ineu, str. Republicii nr.118.

Câştigătorii „Premiilor de fidelitate" sunt aşteptaţi luni, 28 februarie 2011, ora 11.00, la sediul redacţiei (strada Poetului nr. 1C, pavilion 36 - zona UTA). Ei vor fi recompensaţi cu câte 150 lei fiecare. Ridicarea premiului se va face pe baza buletinului/cărţii de identitate şi a chitanţei-abonament. **JA-D.D.**

Povestea unei femei speciale!

ARAD. Suntem tot mai aproape de 8 Martie, ziua când celebrăm femeia. E sărbătoarea mamelor, soţiilor, iubitelor, prietenelor, surorilor, mătuşilor, nepoatelor... e ziua tuturor femeilor. Cu siguranţă există şi în viaţa ta o femeie specială căreia vrei să-i arăţi cât de mult o preţuieşti şi nu ştii cum s-o faci. Sau poate ai cunoscut o femeie dedicată - profesiei, familiei ori unei pasiuni - a cărei poveste merită spusă.

„Jurnal arădean" te provoacă să ne faci cunoştinţă cu femeia care te-a impresionat prin felul ei de a fi sau prin faptele sale. Poate e chiar cea cu care îţi împarţi viaţa, poate e doar o cunoştinţă sau o vecină, poate e medic, poate e învăţătoare, poate...

De-abia aşteptăm să aflăm povestea femeii pe care tu o consideri specială! Scrie-ne un e-mail pe adresa redactia.jurnalaradean@informmedia.ro sau trimite-ne o scrisoare la sediul din str. Poetului nr.1C. Termen limită: 5 martie 2011. Cele mai impresionante portrete vor fi publicate într-o pagină specială a Jurnalului arădean din 8 Martie. Avem şi un premiu surpriză pentru cea mai frumoasă poveste! **JA-D.D.**

Produsele naturale la mare căutare FOTO:FAN

O viaţă mai sănătoasă

ARAD. În Anul Internaţional al Voluntariatului şi al Familiei, Grădiniţa PP20, „Curcubeul Copiilor", a organizat, recent, prima ediţie a Simpozionului Internaţional având ca titlu „Abordarea unui stil de viaţă sănătos, necesitate şi oportunitate pentru generaţia de mâine", iar ca parteneri, IŞJ-Arad, CCd-Arad, Primăria şi DSPArad.

În deschidere, s-a vizionat o inedită expoziţie de produse naturale (cu degustare), de la care n-au lipsit Nenea Doctorul...şi Tanti bucătăresa. **JA-F.R.C.**

Două viramente pentru declaraţia unică

Doar o zi a mai rămas pentru depunerea declaraţiei la Finanţe FOTO:A.P.

ARAD. O singură zi le-au mai rămas contribuabililor arădeni pentru a depune declaraţia 112, dar şi pentru a plăti obligaţiile bugetare declarate în acest formular. „Obligaţiile fiscale declarate de către contribuabili prin utilizarea formularului 112 se achită prin utilizarea a două ordine de plată pentru trezoreria statului. În primul rând este vorba despre virarea în contul unic 20.47.01.01 «Venituri ale bugetului de stat - sume încasate pentru bugetul de stat în contul unic, în curs de distribuire», a impozitelor pe venit prevăzute în Anexa nr. 2 la Hotărârea Guvernului nr. 1397/2010, la următoarele poziţii: impozitul pe veniturile din salarii; impozitul pe veniturile din pensii; impozit pe veniturile din drepturi de autor şi drepturi conexe, definite potrivit art. 7 alin.(1) pct. 131 din Legea nr.571/2003, cu modificările şi completările ulterioare; impozit pe veniturile rezultate din activităţi profesionale desfăşurate în baza contractelor/convenţiilor încheiate potrivit Codului civil", a punctat Călin Arusti, purtător de cuvânt al DGFP Arad. Pe de altă parte contribuabilii mai trebuie să facă un virament, de această dată în contul unic 55.02 „Disponibil al bugetelor asigurărilor sociale şi fondurilor speciale, în curs de distribuire", a celorlalte obligaţii fiscale reprezentând contribuţii sociale prevăzute în Anexa nr. 2 la Hotărârea Guvernului nr. 1397/2010. Pe documentul de plată contribuabilul va înscrie în mod obligatoriu codul de identificare fiscală al sediului central şi denumirea sa. **JA-A.P.**

Tipei spune că viitorul sună bine

Rapoartele plasează România pe locul 4 la creştere economică.

ARAD. Comentând ultimul raport Eurostat, deputatul Lucian Riviş Tipei a subliniat că perspectivele economice ale României sunt încurajatoare: dinamica lunară a producţiei industriale poziţionează România pe locul 4 în UE-18 în luna noiembrie a anului 2010. Creşterea înregistrată a fost de 1.6%, mai mare decât media europeană de 1.4%. Creşterea valorii adăugate brute din industrie plasează România pe locul 7 în UE-26 (pentru care există date disponibile), în trimestrul III al anului 2010 faţă de trimestrul anterior. Valoarea adăugată brută a crescut cu 2.4%, faţă de media europeană de 0.6%. Dinamica anuală a comenzilor industriale noi plasează România pe locul 7 în UE-22, în luna noiembrie 2010, creşterea fiind de 27.7%, faţă de media europeană de 18.9%.

> România este pe locul patru ca perspective
>
> LUCIAN RIVIŞ TIPEI

Previziuni optimiste

Rata şomajului poziţionează România pe locul 7 în UE-27, în luna decembrie 2010, în timp ce datoria publică, exprimată ca procent din PIB, poziţionează România pe locul 4 în UE-27, în anul 2010, fiind de numai 30.4% din PIB, faţă de media europeană de 79.1% din PIB.

„Există acum, premisele, aşa cum o arată şi analizele pertinente ale unor organisme internaţionale, să spunem că actualul guvern îşi face datoria faţă de ţară. Mai trebuie spus că percepţia analiştilor financiari privind evoluţia economiei României în următoarele şase luni s-a îmbunătăţit în luna februarie. România ocupă acum locul al patrulea în Europa Centrală şi de Est (ECE) în privinţa perspectivelor, find devansată doar de Croaţia, Cehia şi Polonia. În urma României s-au plasat Austria, Ungaria, Slovacia şi Turcia", a declarat deputatul arădean. **JA-S.T.**

ROMÂNIA
MINISTERUL EDUCAŢIEI, CERCETĂRII, TINERETULUI ŞI SPORTULUI
UNIVERSITATEA DE VEST „VASILE GOLDIŞ" ARAD
310025 ARAD, Bd. Revoluţiei nr. 94-96, tel. 0040/0257/280335,
fax 0040/0257/280810, web: www.uvvg.ro

În data de **25.02. 2011, ora 10, în Sala de Conferinţe, Corp B, din Campusul Universitar „Vasile Goldiş", Str. Liviu Rebreanu nr. 86,** Arad va avea loc prezentarea lucrării cu o temă de interes major în domeniul cercetării ştiinţifice intitulată: **„CERCETĂRI PRIVIND INFLUENŢA FACTORILOR FIZICO – CHIMICI AI MEDIULUI ACVATIC ASUPRA EMBRIONILOR DE CYPRINIDAE",** elaborată de către doamna **OSTAN (BĂDILIŢĂ) MIHAELA,** în vederea obţinerii titlului de doctor în BIOLOGIE.

Conducător ştiinţific: Prof. univ. dr. AUREL ARDELEAN - Universitatea de Vest „Vasile Goldiş" din Arad

Susţinerea publică a lucrării de doctorat va avea în prezenţa unor renumiţi cercetători din ţară şi străinătate, a cadrelor didactice, doctoranzilor şi studenţilor din domeniul Biologiei şi Medicinii.

Biroul Şcolii Doctorale a Universităţii de Vest „Vasile Goldiş" din Arad

(H-818739)

JURNAL ARADEAN

Ţăranii sar la gâtul lui Tabără

Nemulţumirea lor este legată de amenzile anunţate de ministrul Agriculturii pentru cei ce nu lucrează pământul.

Pământul e bogăţia acestei ţări şi e păcat să zacă nelucrat FOTO: FAN

ARAD. Atac la adresa ministrului Agriculturii, Valeriu Tabără.

E vorba de o replică a pensionarilor arădeni faţă de intenţia reprezentantului guvernului de a-i amenda cu 400 de lei/ha pe cei care nu lucrează pământul.

„Pensionarii de la ţară sunt cei mai loviţi de această măsură. 80% dintre ei se află în imposibilitatea de a lucra pământul din cauza costurilor foarte mari. Numai aratul costă 450 de lei, iar ca să lucrezi un hectar ajungi la 2.500 de lei! De unde să aibă ţăranii aceşti bani, când pensia lor e de 350 de lei?" - (se) întreabă Simion Abrudan, vicepreşedinte al Ligii Judeţene a Pensionarilor Arad.

> 80% din pensionarii de la ţară se află în imposibilitatea de a lucra pământul
>
> SIMION ABRUDAN

„E o problemă cu două tăişuri" - opinează, la rându-i, Ilie Cerna, preşedinte de onoare al Ligii. El consideră că proprietarii de terenuri agricole trebuie obligaţi, într-un fel să lucreze pământul, dar apreciază că amenda de 400 lei/ha nelucrat nu e o soluţie. „Problema aceasta trebuie tratată altfel. Oamenii ar putea să se asocieze, nu-i opreşte nimeni... Nu e permis să laşi pământul pârloagă 20 de ani! În Ungaria, spre exemplu, dacă nu lucrezi pământul timp de trei ani, statul îl naţionalizează" - spune Ilie Cerna.

DIANA DUŢU
diana.dutu@informmedia.ro

PIAŢĂ DE DESFACERE

Întreaga conducere a Ligii Judeţene a Pensionarilor sprijină ideea deschiderii unor puncte de desfacere pentru produsele ţăranilor. „Ei nu au cui să vândă un ou, nu au la cine să dea laptele ori carnea de porc... Este mare nevoie să se înfiinţeze o piaţă pentru adevăraţii producători, unde aceştia să-şi poată vinde marfa" - punctează Simion Abrudan.

Poliţiştii locali îşi caută drepturile în instanţă

Din cauza deciziilor de austeritate luate de guvern, poliţiştii se întorc împotriva primăriilor.

ARAD. Poliţiştii locali din Arad, Pecica, Chişineu-Criş şi Zăbrani au deschis acţiuni împotriva primăriilor, pentru a-şi recupera cei 25% tăiaţi din salarii ca urmare a măsurilor de austeritate luate de Guvern.

Procesele au fost înaintate de Sindicatul Naţional al Poliţiştilor şi Vameşilor „Pro Lex" şi de Sindicatul Naţional al Poliţiştilor din România (SNPR), deoarece, spun ei, în urma tăierilor au rămas cu salarii foarte mici şi singura lor speranţă este instanţa.

„Salariul variază în funcţie de vechime. La noi, la Pecica, un referent asistent are 963 de lei pe lună, brut, dacă are o vechime de cinci ani şi dacă primeşte stimulente. Am avut norocul ca atunci când s-au făcut reîncadrările s-au introdus stimulente în salariile colegilor care în octombrie aveau chitanţier şi dădeau amenzi. Astfel, un referent asistent primeşte în plus 242 de lei pe lună, iar gradele mai mari doar 186 de lei. În schimb, salariul net este undeva la 700 de lei, la care se mai adaugă şi sporul de noapte. Odată transformaţi în Poliţie Locală vom avea aproape aceleaşi atribuţii ca Poliţia Naţională, vom acţiona la apelurile 112, executăm mandatele de aducere emise de instanţe, mergem la accidentele uşoare soldate cu victime şi dirijăm circulaţia", a declarat Edward Simo, comandantul Poliţiei Locale Pecica. **JA-P.S.**

Luptă pentru drepturile lor FOTO: FAN

Sântana: lucrări de modernizare

SÂNTANA. Pentru anul 2011, primaria oraşului Santana are prevăzute mai multe lucrări de modernizare a drumurilor. Concret, administraţia locală şi-a propus: demararea lucrărilor din etapa I de modernizare a drumurilor orăşeneşti.

Lucrările de modernizare cuprind asfaltarea străzilor, amenajarea acostamentelor, realizarea şanţurilor şi podeţelor de acces la fiecare imobil, amenajarea de spaţiu verde şi trotuare.De asemenea, vor fi efectuate lucrări de pietruire a unor drumuri de pământ din localităţile Sântana şi Caporal Alexa şi se vor amplasa indicatoare şi marcaje rutiere. Finanţarea lucrărilor menţionate este asigurată de bugetul local, de sume de la CJ Arad şi Guvern. **JA-T.M.**

Unele drumuri vor fi modernizate FOTO: JA

Primăria arată bine. Urmează dispensarul FOTO: FAN

Dispensarul din comuna Birchiş va fi reabilitat

BIRCHIŞ. Clădirea dispensarului uman din comuna Birchiş îşi va schimba complet faţa. Autorităţile locale şi-au propus să investească nu mai puţin de 207.690 lei (aproximativ 48.800 euro) în reabilitarea imobilului.

Practic, doar zidurile vor mai rămâne din ceea ce este acum dispensarul. Viceprimarul Dumitru Predescu detaliază: „Se reface acoperişul, se recompartimentează întregul spaţiu de aproximativ 200 de metri pătraţi, astfel încât să corespundă standardelor europene. Va fi amenajat atât dispensarul, cât şi un punct farmaceutic. Vor fi refăcute instalaţiile de apă, încălzire, de curent electric, se va schimba toată tâmplăria - geamuri şi uşi". Dispensarul din Birchiş deserveşte locuitorii din localităţile Căpâlnaş, Ostrov, Virişmort şi Birchiş. Serviciile medicale sunt asigurate de un singur medic de familie (navetist din Lipova), de care localnicii sunt foarte mulţumiţi. **JA-D.D.**

Finanţare pentru proiecte pe fonduri

În următoarea şedinţă a CJ, mai multe primării vor primi mai mulţi bani decât se prevăzuse iniţial.

ARAD. Suplimentări de fonduri pentru mai multe primării din judeţ. Este vorba despre acele administraţii locale care au întocmit proiecte petru atragere de fonduri europene, proiecte care au fost declarate câştigătoare. În primul rând, aleşii judeţeni sunt chemaţi să aprobe modificarea sumelor alocate pentru Primăria Almaş, în sensul suplimentării cu 100 mii lei, din care 35 mii lei din TVA şi 65 mii lei din impozitul pe venit, pentru proiectul „Modernizare străzi Almaş, Cil, Rădeşti".

Lista modificărilor continuă cu Primăria Livada, cu alocarea sumei de 80 mii lei, din care 28 mii lei din TVA şi 52 mii lei din impozitul pe venit, pentru proiectul „Proiecte integrate pe măsura 3.2.2.: îmbunătăţirea reţelei de drumuri de interes local - străzi din interiorul comunei Livada; înfiinţare spaţiu public de recreere pentru populaţia rurală; construire şi dotare grădiniţă nouă în comuna Livada; renovarea, modernizarea şi dotarea căminului cultural din comuna Livada".

Pentru Primăria Peregu Mare se alocă suma de 100 mii lei, din care 35 mii lei din TVA şi 65 mii lei din impozitul pe venit , pentru proiectul integrat „Îmbunătăţirea reţelei de drumuri de interes local; renovarea clădirii primăriei; înfiinţarea şi dotarea centrului de îngrijire copii în satul Peregu Mic; renovarea, modernizarea şi dotarea căminului cultural din satul Pergu Mic". **JA – S.B.**

ŞCOALĂ NOUĂ

Nu în ultimul rând, pentru Primăria Zădăreni se alocă suma de 200 mii lei, din care 70 mii lei din TVA şi 65 mii lei din impozitul pe venit, pentru proiectul „Construcţie Şcoală Generală Zădăreni".

Şcoala din Zădăreni va avea bani pentru finalizare FOTO: JA

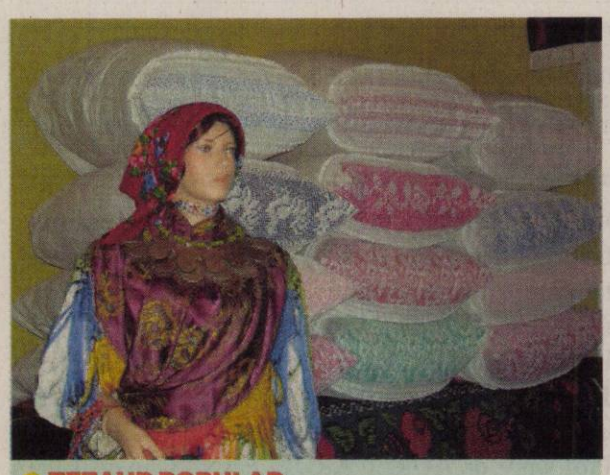

TEZAUR POPULAR

Şicula este cunoscută ca o zonă a judeţului nostru foarte bogată în tradiţii şi cu un port popular de o frumuseţe aparte. Să nu uităm că de aici s-au ridicat soliste de muzică populară foarte cunoscute, cum sunt Forica Bradu, Rodica Ardelean, Cornelia Căpraru Roman, care au dus în ţară şi în lume faima cântecului şi a portului popular şiculan. Alăturat, puteţi admira un port popular femeiesc, dintr-o adevărată comoră, pe care familia ing. Pavel Negru o adăposteşte în casa părintească din Şicula. FOTO: JA

Bârzava: Dilema păduchilor inteligenţi

O sesizare primită la redacţie ne înştiinţa de existenţa unor cazuri de elevi cu păduchi, la şcoala din Bârzava.

BÂRZAVA. Se duce vorba prin Bârzava că la şcoala şi la grădiniţa din localitate elevii ar fi plini de păduchi. Şi sunt atât de mulţi copiii cu musafiri nepoftiţi prin cap încât unii părinţi refuză să-i mai lase să meargă zilnic la şcoală. Supărat pe situaţie, un bunic a venit la noi la redacţie pentru a ne înştiinţa de problema foarte deranjantă, ca să nu zicem „scărpinătoare" cu care îi sunt ameninţaţi nepoţii dacă mai frecventează instituţia de învăţământ. Ba mai mult, bunicul ne-a declarat că s-a pricopsit cu micuţele vietăţi chiar un cadru didactic din grădiniţă, o victimă a situaţiei.

Nici vorbă de păduchi

Cam greu şi cam periculos să verificăm la faţa locului aşa că l-am contactat telefonic pe directorul şcolii, care a susţinut că nici vorbă de păduchi prin capul elevilor. Doar urme ale trecerii lor, descoperite de cadrele medicale din comună la începutul acestui semestru, când a fost făcut un control inopinat. „Pentru a opri toată această vorbărie, specifică oricărei comunităţi mici, am dispus în chiar prima zi din acest semestru un control la şcoală şi la grădiniţă. Cadre medicale de la cabinetul din localitate au fost şi au controlat toţi copiii. La nici unul nu a fost găsit vreun păduche dar unii aveau semne cum că ar fi avut, poate în timpul vacanţei" a declarat directorul Petru Leric.

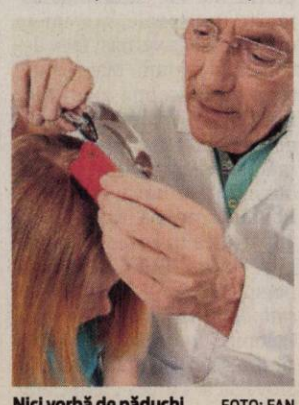

Nici vorbă de păduchi FOTO: FAN

Nu-i fum fără foc

Nu e vina şcolii că elevii se mai pricopsesc cu aşa ceva de pe acasă, şi sunt situaţii, potrivit directorului, în care condiţiile de trai ale unor elevi ar putea explica apariţia minusculelor vietăţi, dar instituţia de învăţământ trebuie să gestioneze situţia. Şi o face prin controale periodice.

> În urma controlului niciun un elev nu a fost depistat cu păduchi.
>
> PETRU LERIC

Or fi fost sau nu or fi fost păduchi pe la şcoală, nu e chiar sigur, dar cu siguranţă ceva urme tot au rămas pe acolo. Şi cum în orice situaţie cineva tot are de câştigat, în această poveste câştigătorul e farmacia din preajmă, care s-a dotat cu soluţii bune împotriva păduchilor. **JA-M.A.**

PROTESTE Confruntări au izbucnit ieri în centrul Atenei între tineri şi scutieri, scindând în două mulţimea de manifestanţi care denunţa măsurile de austeritate în cadrul unei greve generale de 24 de ore. Forţele de ordine au format un cordon în faţa Ministerului de Finanţe şi au lansat gaze lacrimogene şi iritante pentru a respinge tinerii. Poliţia s-a mobilizat ulterior pentru a respinge manifestanţii în timp ce confruntările continuau lângă Parlament. FOTO: EPA

Cel puţin 300 de morţi în violenţele din Libia

TRIPOLI. Violenţele izbucnite în timpul revoltei împotriva regimului libian s-au soldat cu 300 de morţi, dintre care 242 sunt civili şi 58 sunt militari, conform unui bilanţ prezentat marţi seară, înaintea unei conferinţe de presă susţinute de Seif al-Islam, relatează AFP.

Majoritatea victimelor şi-au pierdut viaţa la Benghazi (104 civili şi zece militari), centru al revoltei împotriva regimului condus de Muammar Kadhafi, la Al-Baida (63 de civili şi zece militari) şi Derna (29 de civili şi 36 de militari).

Bilanţul prezentat marţi seară este prima estimare oficială a numărului victimelor revoltei populare declanşate cu o săptămână în urmă în Libia. Cu câteva ore înaintea conferinţei de presă, Muammar Kadhafi a anunţat, într-un discurs televizat, că va reinstaura ordinea în ţară şi a ameninţat cu o represiune sângeroasă, afirmând că regimul său "nu a făcut încă uz de forţă".

Organizaţia Human Rights Watch (HRW) a anunţat marţi după-amiază că numai la Tripoli au fost ucise cel puţin 62 de persoane începând de duminică. **Sursa: Mediafax**

Cei cu pensii mai mari de 740 lei plătesc asigurări

BUCUREŞTI. Senatorii au adoptat, ieri, Ordonanţa de Urgenţă care prevede ca pensionarii cu venituri care depăşesc 740 lei să contribuie la asigurările sociale de sănătate. Proiectul de lege pentru aprobarea Ordonanţei de Urgenţă 107/2010 pentru modificarea şi completarea Legii 95/2006 privind reforma în domeniul sănătăţii prevede extinderea bazei contribuabililor cu două categorii de persoane - revoluţionarii, cu excepţia celor răniţi, şi pensionarii a căror venituri din pensii depăşesc 740 lei.

Pensionarii vor plăti, potrivit acestui act normativ, contribuţii bazei de colectare a contribuţiilor pentru asigurările de sănătate de 5,5 la sută, calculate la cuantumul pensiei. Ordonanţa prevede extinderea contribuţii pentru categoriile de persoane fără venituri, cu venituri reduse sau defavorizate. **Sursa: Mediafax**

Pensionarii sunt nemulţumiţi FOTO: FAN

Plăteşte evacuarea românilor

Din evidenţele Ambasadei României, în Libia se află un număr de aproximativ 500 de cetăţeni români.

BUCUREŞTI. Guvernul a decis alocarea a 900.000 lei pentru sprijin consular şi evacuarea cetăţenilor români din Libia, ambasada României din Tripoli primind până în prezent 220 cereri de evacuare din partea românilor aflaţi în această ţară, a anunţat, ieri, ministrul de Externe, Teodor Baconschi.

Evacuarea se va face treptat

Potrivit datelor prezentate de ministru, la acest moment sunt cunoscute şi luate în evidenţă 17 firme şi companii din Libia care au angajaţi români, un grup de 15 petrolişti de pe o platformă sunt în aşteptarea paşapoartelor şi a deciziei companiei privind oportunitatea evacuării, un alt grup de 6 români angajaţi ai unei companii suedeze s-au adăpostit în casa unui libian după atacarea şi incendierea capusului în care erau cazaţi, iar 3 români salariaţi ai altei companii au fost aşediaţi în campusul firmei din oraşul Bengazi, zonă de maximă insecuritate. Ulterior, aceştia şi alţi 200 de străini au înnoptat în curtea unui libian angajat al companiei respective. „Tarom va duce un avion de circa 200 de locuri în Malta, iar Ministerul Apărării va obţine survol pentru Tripoli şi va face ulterior, în zilele următoare, o navetă între Tripoli şi Malta, pentru că avem probleme pentru autorizaţia de survol pentru liniile civile. Există probleme de comunicare din cauza că nu funcţionează internetul, telefonia mobilă, uneori chiar şi cea fixă, de aceea este greu să se ia legătura cu românii. La ora actuală celula de criză din MAE, cât şi ambasada stă în legătură cu companiile unde sunt angajaţi românii, cât şi cu familiile acestora în încercarea de a transmite date despre plecarea şi aterizarea acestor curse charter", a spus Baconschi. **Sursa: Mediafax**

Ambasada României din Tripoli a primit până în prezent 220 cereri de evacuare din partea românilor FOTO: FAN

În stare de alertă

IERUSALIM. Forţele Navale israeliene au sporit nivelul de alertă după intrarea în Marea Mediterană a două nave militare iraniene şi vor răspunde „imediat" oricărei acţiuni considerată provocatoare, anunţă un oficial din cadrul serviciilor de securitate israeliene. Oficiali israelieni au anunţat că urmăresc traseul celor două nave, consultându-se cu oficialii americani. Premierul Benjamin Netanyahu a discutat această problemă cu ambasadorul american în Israel, James Cunningham. „Este vorba de o prezenţă militară iraniană fără precedent în Marea Mediterană, iar aceasta este o provocare faţă de care comunitatea internaţională trebuie să acţioneze cu fermitate", a declarat purtătorul de cuvânt al Ministerului israelian de Externe, Ygal Palmor.

Un diplomat iranian a dat asigurări că vizita celor două nave militare iraniene în Siria este una „de rutină" şi va fi de scurtă durată.

Este vorba de Kharg, o navă de realimentare şi de susţinere cu greutatea de 33.000 de tone, şi de Alvand, o fregată de patrulare, amândouă fiind construite în Marea Britanie.

Ygal Palmor FOTO: FAN

Nava Kharg are un echipaj de 250 de persoane şi poate permite staţionarea a trei elicoptere. Nava Alvand este echipată cu torpile şi cu rachete antinavă. **Sursa: Mediafax**

Congresul UDMR atrage sindicaliştii

ORADEA. Cinci federaţii sindicale au depus la Primăria Oradea o solicitare pentru aprobarea unei acţiuni de protest sâmbătă, în prima zi a Congresului UDMR, pe platoul din faţa Casei de Cultură a Sindicatelor, locul desfăşurării Congresului.

„La noi a ajuns o solicitare comună, depusă de reprezentanţii BNS, CNSLR Frăţia, Convenţia Sindicatelor Democratice, Cartel Alfa şi Meridian, pentru ziua de sâmbătă, între orele 10.30 şi 12.30, locul solicitat fiind platoul de la Casa de Cultură a Sindicatelor", a declarat purtătorul de cuvânt al Inspectoratului Judeţean de Jandarmerie Bihor, locotenent Ioan Bogdan. Contactat de Mediafax, Ioan Ţenţ, reprezentantul Convenţiei Sindicatelor Democratice Bihor, a precizat că solicitarea vizează aprobarea unei acţiuni de pichetare, ca protest faţă de intenţia Guvernului de a impune noul Cod al Muncii fără o dezbatere parlamentară, prin asumarea răspunderii Guvernului. Pe de altă parte, responsabilul UDMR pentru organizarea Congresului de la Oradea, Kovacs Peter, a declarat că respectă dorinţa şi dreptul sindicatelor la libera exprimare, însă consideră că o acţiune de protest asociată cu UDMR nu ar fi corectă. **Sursa: Mediafax**

Kovacs Peter FOTO: FAN

Manifestaţie împotriva creşterii inflaţiei

NEW DELHI. Zeci de mii de manifestanţi defilau ieri pe străzile capitalei federale indiene, pentru a protesta faţă de inflaţia galopantă care deteriorează şi mai mult situaţia a milioane de persoane sărace, transmite AFP.

Manifestanţii, majoritatea proveniţi din clasa muncitoare, arborau, mulţi dintre ei, drapele comuniste şi scandau sloganuri împotriva inflaţiei şi corupţiei. Drumurile din centrul oraşului New Delhi au fost închise circulaţiei.

Mişcarea, organizată de Comitetul sindicatelor indiene şi la care s-au asociat şi alte sindicate, vizează exercitarea de presiuni asupra Guvernului, cu câteva zile înainte de votarea bugetului anual în Parlament, lunea viitoare.

„Muncitori din 19 state, între care mii de femei, sunt în curs de a ajunge la Delhi şi vor defila până la Parlament, pentru a-şi exprima opinia legitimă privind pretinsa «creştere (economică) robustă»", a declarat CITU, într-un comunicat. Organizaţia sindicală aşteaptă participarea a 800.000 până la un milion de manifestanţi. **Sursa: Mediafax**

Revoltele arabe amintesc de căderea Cortinei de Fier

PRAGA. Fostul preşedinte ceh Vaclav Havel (foto), figură reprezentativă a mişcării de înlăturare a comunismului în fosta Cehoslovacie în 1989, a comparat, miercuri, revoltele din mai multe ţări arabe cu căderea Cortinei de Fier în Europa, în urmă cu peste două decenii. La fel ca în urmă cu 20 de ani, în ţările comuniste, nimeni nu se aştepta astăzi la căderea acestor regimuri, a adăugat acest fost disident, care a petrecut cinci ani în închisorile comuniste înainte de 1989. Potrivit lui Havel, Occidentul ar trebui să

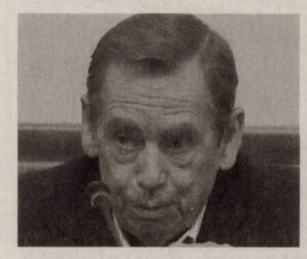

găsească, pentru revoltele cu care se confruntă în prezent lumea arabă, o abordare care să pună în evidenţă drepturile şi libertăţile omului, respectând în acelaşi timp specificitatea acestor state.

Pregătesc evacuarea europenilor rămaşi în Libia

BRUXELLES. Uniunea Europeană a declarat ieri că 10.000 de cetăţeni europeni se află în continuare în Libia şi că mobilizează resursele necesare pentru a-i evacua, inclusiv pe cale maritimă, în cursul următoarelor ore şi zile, a anunţat Comisia Europeană.

Mecanismul european de cooperare pentru protecţia civilă a fost activat, cu scopul de a stabili ce mijloace de transport pot fi puse la dispoziţia statelor membre ale Uniunii pentru această operaţiune, a precizat unul din purtătorii săi de cuvânt. „Operaţiunile de evacuare ale statelor membre au început deja", a precizat el. Comisia încearcă, la rândul său, „să coordoneze punerea la dispoziţie a unor capacităţi de transport pentru a continua aceste evacuări, în special pe cale maritimă, în cursul următoarelor ore şi (următoarelor) zile", a adăugat el. Comisia a estimat la 10.000 numărul cetăţenilor din cele 27 de state membre, prezenţi în Libia. Nu a fost făcută nicio precizare privind numărul persoanelor deja evacuate de state. **Sursa: Mediafax**

JURNAL ARĂDEAN

Mare publicitate: zilnic de la 08.00 - 17.00
Telefon: 0257/280904 (interior 8488)

Mica publicitate: zilnic de la 08.00 - 18,00
Telefon: 0257/210775

Anunţurile de mica publicitate (pentru a doua zi) se primesc până la ora 15.00 la ambele sedii, cu excepţia anunţurilor de **deces,** care se primesc până la ora **18.00,** la sediul din Bd. Revoluţiei nr. 81.

I-a furat 1.500 de lei din propria locuinţă

ŞIMAND. Poliţiştii din Şimand cercetează un tânăr în vârstă de 19 ani care a fost prins furând. Dorel Traian D. din Şimand a fost prins în flagrant, furând din locuinţa unei localnice, o sumă de bani. Femeia le-a spus poliţiştilor că adolescentul lucra pentru ea ca şi zilier când acesta a furat 1.500 de lei din casă. Tânărul este cercetat pentru furt.

JA – I.C.

Tânărul, prins şi cercetat FOTO: FAN

95

de puncte de penalizare şi 90 de amenzi au fost aplicate de poliţiştii rutieri şoferilor care au încălcat regulile de circulaţie. Valoarea sancţiunilor se ridică la 18.500 de lei. Agenţii de ordine publică au fost solicitaţi să intervină la aplanarea a 6 conflicte. Agenţii au mai controlat 12 sisteme de pază şi au dat 14 amenzi a căror valoare însumează 14.600 de lei.

JA – I.C.

Cercetat penal după ce a furat două ciocolate

ARAD. Un bărbat din Arad s-a ales cu un dosar penal după ce a furat două ciocolate şi un caşcaval dintr-un supermarket. Reprezentanţii magazinului au solicitat intervenţia Jandarmeriei imediat ce l-au prins pe bărbat. „Produsele au fost restituite reprezentantului supermarketului, prejudiciul fiind recuperat integral", au declarat reprezentanţii Jandarmeriei Arad.

JA – I.C.

Produsele furate, recuperate FOTO: FAN

Furt de la fostele sere din Olari

OLARI. Autorii unui furt de la fostele sere din Olari au fost depistaţi de către poliţişti. Aliosa I. de 34 de ani, din Olari şi Cristian N. în vârstă de 32 de ani, din Sântana, au fost prinşi în flagrant, de lucrătorii Posturilor de poliţie Olari şi Zărand. Cei doi au fost prinţi în timp ce furau 300 de bare din fier zincat. Prejudiciul a fost recuperat în totalitate.

JA – I.C.

Flăcări de test la mall

Evacuare la Atrium, în timpul unui exerciţiu al Inspectoratului pentru Situaţii de Urgenţă Arad.

ARAD. Centrul comercial situat pe Calea Aurel Vlaicu a fost evacuat miercuri dimineaţa de către echipajele Inspectoratului pentru Situaţii de Urgenţă (ISU) Arad în cadrul unui exerciţiu de intervenţie (compus din două părţi) în caz de incendiu. „Conform scenariului, incendiul a izbucnit în magazia unui agent comercial şi s-a extins, prin conducte, la un alt spaţiu comercial de la etajul superior. Până la observarea incendiului de către formaţiunile de intervenţie ale complexului comercial, flăcările au cuprins 200 de metri pătraţi. S-a intervenit cu două autospeciale de stingere şi o autospecială de salvări persoane, pentru recuperarea a trei victime intoxicate cu fum", au declarat reprezentanţii ISU Arad.

Pompierii au luat cu asalt mallul FOTO: I.C.

Incendiu în parcare

Aceştia au mai spus că în cea de-a doua parte a intervenţiei s-a simulat un accident urmat de un incediu în parcarea mall-ului, la nivelul doi. „A fost nevoie de autoscara mecanică pentru a ajunge la locul accidentului şi a scoate victimele din maşini, care au fost coborâte cu targa, pe peretele exterior al parcării. În total, au fost angrenaţi în acest exerciţiu 23 de subofiţeri din cadrul Detaşamentului de Pompieri Arad", au mai spus reprezentanţii ISU Arad.

Exerciţiul face parte din planul de pregătire continuă a personalului ISU Arad şi a avut drept scop perfecţionarea deprinderilor pentru desfăşurarea intervenţiei şi cunoaşterea caracteristicilor obiectivului din punct de vedere al alimentării cu apă.

JA – I.C.

ANIVERSARE

Exerciţiul vine în întâmpinarea "Zilei Protecţiei Civile din România", care va avea loc în 28 februarie, dată la care ISU Arad va organiza mai multe evenimente pentru a marca aniversarea.

Utilaj agricol de 40.000 euro, furat de la o firmă

Un bărbat a furat o semănătoare de porumb din curtea unei firme, cu ajutorul unui autotractor.

SELEUŞ. Un bărbat din Arad a furat un utilaj agricol chiar din curtea societăţii care încerca să-l vândă. Poliţiştii spun că furtul a fost comis în cursul nopţii. Asta pentru că bărbatul a găsit un mod inedit pentru a sustrage utilajul în valoare de 40.000 de euro din curtea firmei: l-a tractat cu ajutorul unui autotractor. Lipsa utilajului agricol a fost sesizată dimineaţa de către patronul firmei. „La Postul de Poliţie Seleuş s-a prezentat Călin M., administratorul unei societăţi din localitate, care a sesizat faptul că, în noaptea de 21 spre 22 februarie, persoane necunoscute au pătruns în curtea acesteia, de unde au sustras o semănătoare de porumb marca «Horsch», fabricată în 2010", au declarat reprezentanţii IPJ Arad.

Poliţiştii au spus că în ziua sesizării, în urma investigaţiilor efectuate, a fost identificat suspectul. Din verificări a reieşit că acesta a pătruns în curtea societăţii după ce a tăiat lanţul de la poartă, după care, cu ajutorul unui autotractor, a sustras semănătoarea în valoare de 40.000 de euro. Utilajul a fost recuperat şi restituit proprietarului. „Pe numele celui care a sustras utilajul agricol, poliţişti au întocmit un dosar de cercetare penală sub aspectul săvârşirii infracţiunii de furt calificat", au mai spus reprezentanţii IPJ Arad.

JA – I.C.

Bărbatul, cercetat pentru furt calificat FOTO: FAN

Şeful de tură de la Vama Stamora s-a predat

BUCUREŞTI. Şeful de tură de la Vama Stamora Moravița, arădeanul Milan Gubic, cercetat în scandalul de corupţie de la vama Moravița şi dat în urmărire, s-a predat la Poliţia Capitalei miercuri, în jurul orei 11,45. Acesta nu a fost audiat pentru că, potrivit procedurilor, trebuia dus la Curtea de Apel Bucureşti pentru confirmarea mandatului de arestare preventivă emis în lipsă pe numele lui.

JA - I.C.

Prins după ce a furat vodcă

ARAD. Jandarmii arădeni au găsit asupra unui bărbat din Arad care a furat dintr-un supermarket, de pe strada Banu Mărăcine, o sticlă de vodcă, pietre de decor, cutii de brânză topită precum şi mai multe rude de salam. "Reprezentantul unui supermarket situat pe strada Banu Mărăcine din Arad, a sesizat telefonic dispecerul Inspectoratului de Jandarmi Judeţean Arad cu privire la faptul că un bărbat a sustras mai multe produse din magazin. Un echipaj de jandarmerie s-a deplasat la faţa locului unde l-a prins în flagrant pe N. Ladislau din Arad, care a sustras mai multe produse alimentare şi nealimentare, pe care le-a ascuns în buzunarele hainelor pe care le purta", a declarat maiorul Florin Zapodean. Bărbatul este cercetat pentru furt calificat.

JA – I.C.

Jandarmii au reţinut suspectul FOTO: FAN

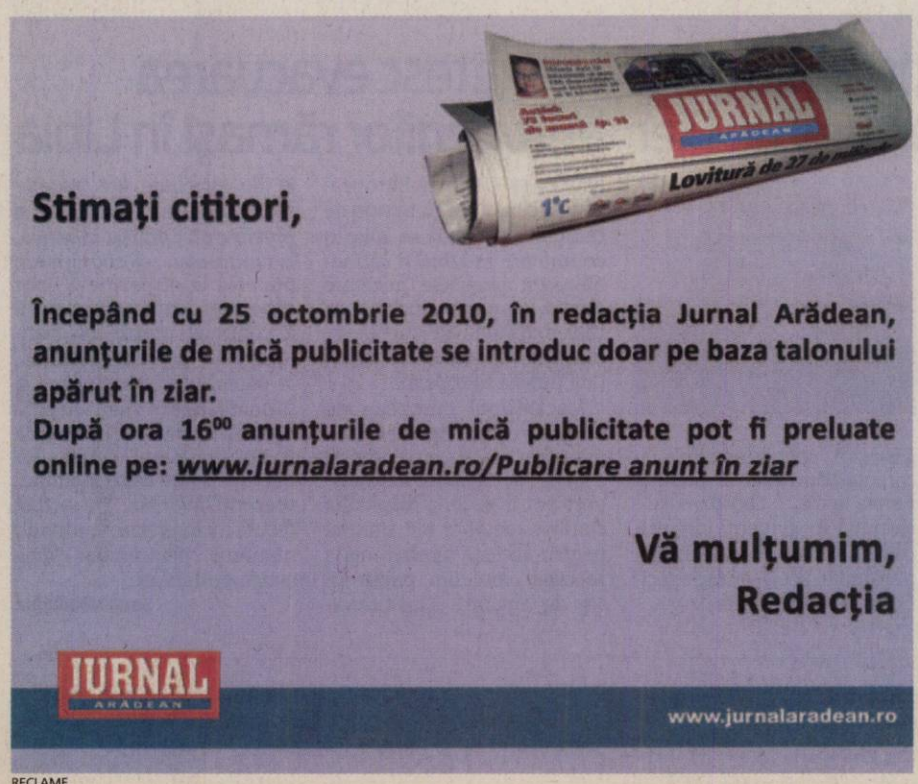

RECLAME

Administratori de firme, urmăriţi penal

Ofiţerii Antifraudă cercetează doi administratori care au creat bugetului de stat un prejudiciu de milioane de lei.

SÂNTANA. Nu au plătit TVA-ul şi impozitul pe profit, reuşind astfel să creeze un prejudiciu ce depăşeşte 2,5 milioane de lei. Este vorba despre administratorii a două firme din Sântana şi Arad. Conform ofiţerilor din cadrul Serviciului de Investigare a Fraudelor cei doi administratori nu au înregistrat în evidenţele contabile unele operaţiuni comerciale. „Ofiţerii Serviciului de Investigare a Fraudelor au început urmărirea penală împotriva lui Ioan Alin B., de 35 de ani, din Sântana, după ce acesta, în calitate de administrator al unei firme, a refuzat să se prezinte la sediul Gărzii Financiare cu documentele contabile pentru verificări", au declarat ofiţerii.

Cercetaţi în stare de libertate

Aceştia au mai spus că patronul firmei „s-a sustras de la plata obligaţiilor datorate bugetului de stat, de natură TVA şi impozit pe profit, ca urmare a neînregistrării în contabilitate a veniturilor realizate, creând un prejudiciu de 2.340.496 de lei".

Cel de-al doilea administrator de firmă cercetat de ofiţerii Antifraudă se numeşte Mihai T., de 45 de ani, din Arad. Acesta este suspectat că a efectuat achiziţii intracomunitare de zahăr şi oţel beton fără să le declare şi să le înregistreze în evidenţele contabile. Potrivit oamenilor legii, prejudiciul produs bugetului de stat prin neplata TVA şi a impozitului pe profit este de 242.203 de lei. Ambii administratori sunt cercetaţi în stare de libertate pentru evaziune fiscală.

JA – I.C.

Actele firmelor, luate la control FOTO: FAN

Sport

„Sunt pregătită să fac o figură frumoasă la europenele din Italia

Alexandra Morar, tir, CSM Arad

10

medalii au „împuşcat" trăgătorii de la CS Municipal Arad la finala Campionatului Naţional de aer comprimat. Patru dintre medalii au fost obţinute în concursul seniorilor, iar celelalte şase, în întrecerea juniorilor. În patru rânduri, reprezentanţii CSM Arad au urcat pe cea mai înaltă treaptă a podiumului de premiere.

Două arădence trag la C.E. de tir din Italia

BRESCIA. Dublă vicecampioană naţională, atât în concursul junioarelor, cât şi al senioarelor, Alexandra Morar va reprezenta CS Municipal Arad şi, implicit, România la „europenele" de tir, programate peste două săptămâni în Italia. În concursul pe echipe, alături de talentata Alexandra, va avea şansa să se afirme şi colega de club, Izabela Troeschi, recent medaliată cu bronz la „naţionalele" din Bucureşti. **JA-D.S.**

Roli Nagy FOTO:L.S.

„S-a sărit calul pe alocuri"

ARAD. După ultimul fluier, antrenorul principal al FC UTA, Roli Nagy, a recunoscut că jucătorii echipelor „au sărit uneori calul", meciul surprinzând prin agresivitate şi dârzenie. Totodată, el a subliniat şi aspectele pozitive constatate în evoluţia elevilor săi, arătându-se nerăbdător să îi vadă la muncă pe gazon natural. În altă ordine de idei, Nagy ar fi vrut să îl aibă în lot, la această oră, pe Dubeştean de la Gloria Arad, dar a adăugat că „discuţiile s-au purtat la nivel de conduceri, acolo se cunosc cel mai bine motivele pentru care nu a mai venit". **JA – A.H.**

Purece, omul meciului UTA – Bekescsaba

Acesta a înscris două goluri în partida amicală câştigată ieri de „alb-roşii" cu scorul de 3-1.

Jucătorii şi-au ieşit din fire în unele momente ale disputei FOTO: A.H.

ARAD. După succesul din Ungaria (2-0), UTA a mai bătut-o o dată pe Bekescsaba într-un joc de verificare. Ieri, pe „Şega", „alb-roşiii" s-au impus cu scorul de 3-1, omul meciului fiind Purece. Abia aşezate echipele, acesta marchează transformând magistral o lovitură liberă de la marginea careului, pentru ca peste câteva minute să zguduie transversala porţii adverse. Gajda cochetează cu egalarea, şutând cu şpiţul puţin alături, iar în min. 19 UTA se desprinde, Digbeu îndeplinind o simplă formalitate. Partida rămâne animată, maghiarii dovedindu-se ambiţioşi în ciuda superiorităţii arădene. Eforturile li se văd încununate spre final, când Strunga profită de o inexactitate a lui Calvin şi reduce din handicap. Purece reaşează, însă, lucrurile în normalitate, în min. 84, atunci când trage din întoarcere în plasă, la colţ. La fel de adevărat este că, în jumătatea întâi, el îi scosese peri albi „principalului" Nagy prin încercarea de a finaliza o acţiune într-un mod pretenţios („scăriţă").

Înfierbântaţi

Deşi a fost vorba despre o confruntare fără miză, atmosfera rece de afară a fost încălzită de spiritele înfierbântate ale unor fotbalişti. Astfel, în repriza întâi, Simon şi Voiculeţ au fost trimişi pe bancă cu drept de schimbare, primul pentru un fault dur asupra lui Digbeu iar atacantul FC UTA pentru reacţia sa necontrolată, ce a condus la o încăierare generală. Nici după pauză situaţia nu a stat altfel, Makra respectiv Tânc (cumul de avertismente) şi Gâlcă împărtăşind aceeaşi soartă.

Distribuţiile

UTA a început meciul în formula Smaranda - Mihuţ, Pascariu, Tânc, Şuşlak - Purece, Chindriş, Digbeu, Nădăban - Drăgan, Voiculeţ. Pe parcursul disputei au mai fost utilizaţi Bodea - Ignea, Calvin, Diarra, Neagoe şi Gâlcă. Bekescsaba a răspuns cu: Szecsi - Meszaros, Csiszar, Makra, Iuhasz, Danyi, Kallai, Simon, Horvath, Balazs, Gajda. Trupa lui Pasztor Iozsef a contat, de asemenea, pe Strunga, Csak, Laurinyecz şi Olah.

ADRIAN HĂRŢĂU
adrian.hartau@informmedia.ro

CU AUTOCATANIA

Următorul adversar al FC UTA va fi, sâmbătă, Autocatania Caransebeş. Meciul va avea loc la orele 13, pe iarbă (cel mai probabil în Subcetate).

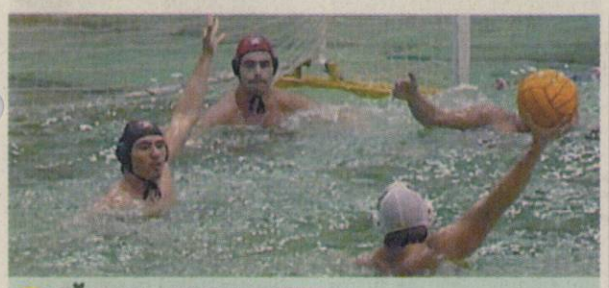

SĂRACI, DAR CINSTIŢI !

Fără nici o şansă la ocuparea locului IV, poloiştii de la CS AMEFA Arad au reuşit, aseară, în apele Bazinului Delfinul, o frumoasă şi muncită victorie, scor 11-10, în faţa echipei Rapid. Astăzi, ora 10, cele două echipe se întâlnesc din nou. FOTO: FAN

Toate echipele pe primul loc

BUCUREŞTI. Concursul pe echipe din cadrul C.N.de aer comprimat s-a dovedit a fi o afacerea CSM Arad. Toate cele patru titluri naţionale au luat calea Aradului: Alexandra Morar, Izabela Troeschi, Mădălina Malicski - junioare; Georgiana Pintea, Alexandra Morar, Izabela Troeschi (senioare); Cătălin Raţă, Alin Turcuş, Alexandru Iliescu (juniori); Gheorghe Pop, Cătălin Raţă, Felix Lazăr (seniori). „S-a tras nesperat de bine la toate nivelurile", a spus Gheorghe Pop, antrenorul-coordonator al secţiei. **JA-D.S.**

Gheorghe Pop FOTO:JA

Ratează debutul în Superbike

Robert Mureşan şi PTR România sar peste prima etapă a Campionatului Mondial.

Robert Mureşan şi Cătălin Cazacu „aleargă" pentru PTR România FOTO:FAN

ARAD. În acest week-end, pe circuitul australian Phillip Island, se dă startul sezonului 2011 a Campionatului Mondial de Superbike, categoria Supersport. Printre competitori, ar fi trebuit să-i regăsim şi pe arădeanul Robert Mureşan şi coechipierul său la PTR România, Cătălin Cazacu. Nu se va întâmpla astfel, deoarece, unele probleme tehnice şi organizatorice la nivelul primei echipe româneşti angrenată în „Micul Circ", i-au împiedicat pe cei doi sportivi să ajungă în Australia. „Alergând" pe motociclete marca Honda CBR 600, Robert Mureşan şi Cătălin Cazacu vor prepara etapa a doua a C.M. Superbike (27 martie, Donington Park, Marea Britanie) pe circuitete din Portugalia şi Spania. „Nu puteam să mergem nepregătiţi în Australia. E mai bine aşa. Funcţie de rezultatele obţinute în teste, îmi voi fixa obiectivele. Pentru început, în Marea Britanie, ţintesc o clasare în puncte, între primii 15 competitori" - a spus Robert Mureşan. **JA-D.S.**

Modelul românesc de baby baschet, preluat de FIBA

ARAD. Membru în conducerea FIBA şi în Comisia Mondială pentru Europa, Carmen Tocală, preşedintele FR Baschet, a punctat la capitolul imagine prin proiectul baby baschet în grădiniţe. „Am fost felicitaţi de mai marii FIBA. Suntem pionieri în domeniu, toate federaţiile urmând să aplice acest program de promovare a sportului cu mingea la coş în grădiniţe" - a spus Carmen Tocală. Care va stipula în noile contracte ale jucătoarelor, din septembrie, obligativitatea participării la acest proiect.

„O dată pe săptămână, fiecare jucătoare poate să-şi facă două ore libere pentru a promova acest program. Sper să ajungem la ziua în care fiecare grădiniţă va avea un panou de baschet"- a adăugat Carmen Tocală. **JA-D.S.**

Tocală şi Nolan îi introduc pe copii în tainele baschetului FOTO:M.A.

Plăcerea de a juca baschet

ICIM Univ Goldiş le-a redescoperit pe Meszaros, Savic şi Drăgoescu în victoria cu Bega Timişoara.

ARAD. A patra oară. Fetele de la ICIM Univ Goldiş nu le-au lăsat speranţe, nici de această dată, mai mult de zece minute vecinelor de pe Bega. Aseară, în faţa celor mai fideli dintre susţinători, „tigroaicele" au (re) descoperit plăcerea de a juca baschet. A fost meciul în care Anita Meszaros şi Laura Drăgoescu au (mai) demonstrat că pot oricând intra în primul 5. Şi a mai fost revenirea Biljanei Savic, o jucătoare de care ICIM are mare nevoie în perspectiva bătăliilor din finalul sezonului, atunci când orice pas greşit poate fi fatal.

A fost ICIM Univ Goldiş - Bega Danzio Timişoara 87-52 (pe sferturi: 18-17,30-11,19-14-,20-10). Pentru echipa pregătită de Stacey Nolan au punctat: Drăgoescu 16 (4), Meszaros 16, Savic 12 (1), Brosovszky 11 (3), Graham 8, Ciocan 7, Urban 6, Toma 5, Nagy 4, Mercea 2. De la adversare cele mai prolifice jucătoare au fost ex-arădencele Moroşan 4 şi Haas 10. **JA-D.S.**

Biljana Savic, într-o acţiune finalizată cu un coş de două puncte FOTO:JA

Conservatorii dau speranţe spitalelor

ARAD. Conservatorii arădeni susţin că, urmare a demersurilor PC, ministrul Sănătăţii a promis că spitalele nu se vor mai desfiinţa. „Într-o scrisoare deschisă semnată de preşedintele PC, Daniel Constantin, şi deputatul Tudor Ciuhodaru, Partidul Conservator a cerut reanalizarea de urgenţă a deciziei de desfiinţarea a unor spitale. Ministrul Cseke Attila a promis Asociaţiei Oraşelor din România că nu va desfiinţa şi nu va comasa niciun spital din România. Ministerul Sănătăţii a luat această decizie, de nedesfiinţare sau comasare a unui număr impresionant de spitale, ca urmare a presiunilor făcute de Partidul Conservator", spune preşedintele PC Arad, Mircea Purcaru.

Tot el, însă, adaugă că: „Preşedintele României este de altă părere în privinţa desfiinţării acestor spitale declarând că «Ministerul Sănătăţii trebuie să închidă 200 de spitale. Începe acest proces de închidere a spitalelor şi de transformare a lor, ca primă soluţie, în azile pentru bătrâni şi în creşe, în funcţie de nevoile sociale ale zonei». Decizia pe care şi-o doreşte atât de mult Traian Băsescu ar clătina pilonul, şi aşa slăbit, al Ministerului Sănătăţii". **JA-S.T.**

COMENTARIU

Simion Todoca

Chichiţe idioate, manevre subterane

Există nişte idioţi care se distrează făcând contestaţii laTribunal de fiecare dată când se înfiinţează un partid, o alianţă sau o coaliţie de partide. Nu s-a întâmplat niciodată ca Tribunalul să dea dreptate contestatarilor, acesta limitându-se la respectarea obligaţiei legale de o soluţiona contestaţiile, respectiv de a le respinge. Exact în ultima zi când se mai putea depune contestaţie contra înfiinţării juridice a Alianţei de Centru Dreapta, cineva a depus una. Nu ştiu dacă este vorba tot despre idiotul de serviciu, dar este suspect faptul că aceasta a fost depusă pe ultima sută de metri, pentru a-i menţine în suspans pe Victor Ponta şi Crin Antonescu. Aceştia vor să înscrie la Tribunal Uniunea Social Liberală, însă, ghinion, din moment ce protocolul este între PSD şi ACD, lipseşte mireasa, sau mirele, după cum doriţi să consideraţi.

> Dacă Voiculescu vrea să cumpere parlamentari, Băsescu de ce nu ar putea?

Contestaţia trebuie soluţionată în termen de 15 zile. Nu ştiu de ce, dar aş putea pune pariu că PNL şi PC vor avea de aşteptat exact 15 zile, deşi un răspuns la idioţeniile cuprinse în contestaţie se putea da pe loc, sau în ziua următoare. Nu pot pune mâna în foc, dar tare îmi vine să cred că la mijloc este mâna adversarilor opoziţiei unite, care vor să tergiverseze pe orice cale constituirea juridică a USL. După ce aceasta a fost anunţată cu surle şi trâmbiţe, două - trei amânări sunt tocmai bune să tempereze elanul prostimii, încuibându-i ideea că, iată, partidele din opoziţie nu sunt capabile să se ia la trântă cu Băsescu.

Din altă perspectivă, până când noua familie va ajunge să fie înscrisă la Tribunal se va fi terminat şi Congresul UDMR şi se va decide, dacă este cazul, să fie schimbat Boc. Dacă da, cine îl poate acuza pe Băsescu că va pune tot un premier al PDL, indiferent că acesta are sau nu are carnet de partid, din moment ce USL nu există? Apoi, dacă se depune moţiune de cenzură, contra asumării noului Cod al Muncii, aceasta are exact atâta credibilitate câtă au avut şi celelalte, iar şansele de a trece, aşijderea, mai ales că parlamentarii pe care PSD şi PNL sperau să-i atragă în tabăra lor nu prea se arată, ba chiar dimpotrivă. Ca dovadă, fostul parlamentar liberal, Câmpanu, a anunţat că se întoarce la UNPR, de la care tocmai plecase, după ce a votat precedenta moţiune de cenzură ...

simion.todoca@informmedia.ro

Din jurnalul unui proiect

20 de elevi portughezi sunt oaspeţii Liceului Pedagogic „D. Ţichindeal", într-un proiect Comenius.

Împreună, portughezi şi români, vizitează Aradul FOTO: FAN

ARAD. Liceul Pedagogic „Dimitrie Ţichindeal" a primit zilele trecute vizita unui grup de 20 de elevi portughezi, însoţiţi de patru profesori, veniţi la Arad, în cadrul unui proiect bilateral din programul Comenius. Delegaţia portugheză, condusă de profesorul Domingos Borges, directorul şcolii din Praia da Vitoria, Terceira (arhipelagul Azore), va sta în Arad timp de două săptămâni, participând la diverse activităţi incluse în proiect, precum şi la alte acţiuni cu caracter cultural.Tematica generoasă a proiectului intitulat „Promovarea egalităţii, anularea discriminării" facilitează formarea unor deprinderi de cetăţenie activă prin promovarea egalităţii şi eradicarea discriminării în varii domenii, inclusiv în educaţie.

> Elevii portughezi vor participa, împreună cu noi, la divese activităţi"
> LAURA NĂDĂBAN

În cele doua săptămâni, elevii portughezi vor participa la ore alături de colegii lor români, vor vizita alte şcoli din municipiul Arad (Grupul Şcolar „Csiky Gergely", Liceul German „Adam Muller Guttenbrunn"), precum şi alte repere importante pentru proiect (Sinagoga din Arad, Centrul Teofania sau Muzeul de Istorie). Însoţiţi de profesorii Tudor Dragomir, Violeta Kelemen, Patricia Reis şi Jose Angeiras, elevii vor beneficia şi de excursii la Peştera Urşilor, la Castelul Huniazilor sau la Timişoara, De asemenea, cu acest prilej, a apărut numărul trei al ziarului online „The Diary", pregătit de către elevii români împreună cu cei portughezi.

Coordonatoarea proiectului, profesoara Laura Nădăban, consideră că vizita elevilor portughezi la Arad este un prilej potrivit pentru a ne promova valorile, tradiţiile, spiritul civic şi, nu în ultima instanţă, de a prezenta comunitatea în care trăim ca pe un model de multiculturalitate şi toleranţă. **JA-V.F.**

„Personalităţi arădene" la Bibliotecă

ARAD. Absolventă a Facultăţii de filologie, secţia Limba şi literatura franceză a Universitaţii „C.I..Parhon" din Bucureşti, promoţia 1953, profesorul Elena Dan a predat Limba şi literatura franceză şi Limba şi literatura romîna timp de 33 de ani.

Începuturile profesionale se leagă de Liceul Tehnic Textil, Liceul „Elena Ghiba Birta", de Şcoala Generală nr. 11 din Arad. Cea mai lungă periodă de timp din cariera sa, dar şi cea mai fructuasă, a petrecut-o la catedra Liceul „Ioan Slavici"- azi Colegiul Naţional „Moise Nicoară". A făcut parte din diverse comisii pentru obţinerea definitivatului şi a gradelor în învăţământ.

Formată la şcoala începutului regimului comunist, când „notarea se făcea cu dosarul alături", ca să se poată şti dacă ai proveniență sănătoasă şi nu eşti cumva duşman al poporului, profesorul Elena Dan a trăit perioada postbelică, dictatura, dar şi controversatele şi pestriţele faţete ale democraţiei contemporane.

Vineri, 25 februarie, la ora 13, doamna Elena Dan va fi protagonista proiectului „Personalităţi arădene", la Biblioteca Judeţeană „A.D. Xenopol". **JA-V.F.**

Se semnează certificatul USL Arad

Astăzi, la Bucureşti, se parafează constituirea Uniunii Social Liberale Arad.

ACD Arad, o parte a USL FOTO : S.T.

ARAD. Programată iniţial pentru marţi, semnarea protocolului de constituire a Uniunii Social Liberale Arad a fost amânată pentru astăzi, locaţia stabilită fiind sediul central al PNL, de la Bucureşti. ACD-ul arădean va fi reprezentat de către preşedintele PNL, Ioan Cristina, deputatul Mihai Calimente şi preşedintele PC Arad, Mircea Purcaru. Preşedintele PSD Arad, Dorel Căprar se va deplasa împreună cu preşedintele pe municipiu, Laurenţiu Hălmăgean, şi vicepreşedintele judeţean Ioan Crişan, primarul Comunei Vladimirescu.

Alternativă credibilă

„Am încredere că Uniunea Social Liberală este o alternativă credibilă pentru arădeni. PDL a făcut prea mult rău arădenilor, a pierdut încrederea populaţiei. Împreună cu partenerii noştri trebuie să reparăm nedreptăţile sociale, să refacem climatul economic, să punem ordine în administraţia locală, să stopăm clientelismul şi scurgerea banilor publici spre firmele de partid. Putem realiza aceste obiective împreună, pentru că relaţia de colaborare la Arad cu cei din PNL şi PC este foarte bună. Aşa cum am anunţat deja, se lucrează la Arad pentru realizarea unei Agende politice locale a Uniunii Social Liberale, în care vom prezenta obiectivele noastre la nivel judeţean" a declarat preşedintele PSD Arad, Dorel Căprar. La rândul său, preşedintele PNL Arad, Ioan Cristina, spune: „Furia cu care ne atacă Traian Băsescu, PDL şi aplaudacii lor ne demonstrează că soluţia aleasă este singura pentru readucerea României la statutul de democraţie europeană. Poate puţini îşi dau seama, dar este vorba despre un act într-adevăr istoric".

→ OBIECTIVELE USL ARAD

Printre obiectivele USL Arad se numără: constituirea de majorităţi în consiliile locale, acolo unde este cazul şi realizarea unor paşi pentru stabilirea candidaţilor comuni în vederea alegerilor locale. Partidele vor stabili propunerile de candidaţi pentru Consiliul Judeţean şi Primăria Aradului, urmând ca acestea să fie incluse în cercetările sociologice până cel târziu la 31 aprilie. Până în 15 octombrie se va decide în ce localităţi din judeţ vor fi prezentate candidaturi comune.

„Practică să înveţi, învaţă să practici"

Un proiect european în valoare de patru milioane de euro în care UAV este parteneră

ARAD. Accentul pe latura practică a învăţământului universitar, impusă de noua lege a educaţiei, devine un deziderat al oricărei instituţii de învăţământ superior. Participarea Universităţii „Aurel Vlaicu", în calitate de partener la proiectul „Practică să înveţi, învaţă să practici" va crea premisele aplicării acestor noi reglementări în cadrul universităţii de stat arădene. „Este un proiect important dat find că se pliază pe noile cerinţe impuse Legea Educaţiei Naţionale. Primii beneficiari vor fi cu siguranţă studenţii care vor învăţa să aprecieze şi să trateze cu seriozitatea partea practică a procesului lor educaţional." a subliniat rectorul UAV, prof. univ.dr. Lizica Mihuţ.

Participare arădeană

Alături de cele două cadre didactice, incluse în proiect în calitate de experţi, conf.univ.dr. Marian-Nicu Spînu - decan al Facultăţii de Ştiinţe Economice şi conf.univ.dr. Ramona Lile - şef de catedră,vor fi incluşi şi 25 de studenţi ai aceleaşi facultăţi, precum şi un reprezentant

Rectorul UAV alături de experţii Ramona Lile şi Marian-Nicu Spînu FOTO:JA

,în calitate de tutore, din partea mediului economic. „Este primul proiect educaţional dedicat creşterii gradului de conştientizare şi mediatizare a importanţei efectuării stagiilor de practică, pentru studenţi", a punctat Marian-Nicu Spînu. „Grupul ţintă îl reprezintă studenţii. Munca lor efectivă în cadrul unei companii de profil, nu trebuie să mai fie tratată ca o formalitate, ci ca un obiectiv important în procesul lor de formare" a completat Ramona Lile. **JA-M.A.**

Matula dezbate alinierea la legile Uniunii Europene

ARAD. Europarlamentarii români, membri ai Grupului PPE în Parlamentul European, au continuat, la Bucureşti, seria întâlnirilor cu deputaţii PD-L şi UDMR pe tematici europene cu referire în legislaţia naţională. Astfel, Iosif Matula, Marian-Jean Marinescu, alături de Elena Udrea (Ministru al Dezvoltării Regionale şi Turismului), au dezbătut subiecte ce privesc politica de coeziune în România şi provocările pe care le ridică în contextul viitorului cadru financiar european. Principalele puncte abordate au fost: priorităţile fondurilor structurale în România, obstacolele birocratice care conduc la absorbţia redusă a fondurilor, obiectivele de interes ale României pentru viitoarea perioadă de programare.

„Îmbunătăţirea capacităţii administrative, necesitatea unui plan de acţiune naţional în colaborare cu instituţiile UE şi, poate, cel mai important, reglementarea legislaţiei în domeniul achiziţiilor publice sunt priorităţile pe care trebuie să ne concentrăm", a afirmat Iosif Matula. **JA-S.T.**

Rozaceea este o boală a tenului FOTO: FAN

Tratamente recomandate contra rozaceei

BUCUREŞTI. Terapia cu laser, anumite medicamente şi produsele dermatocosmetice estompează semnele roşii de pe faţă. Rozaceea apare în general după vârsta de 30 de ani şi este adesea confundată cu acneea, spun specialiştii. Tratamentul trebuie început de la apariţia primelor semne. Persoanele cu ten deschis la culoare se confruntă cel mai adesea cu rozaceea, potrivit celor mai noi statistici.

4

mii de europeni mor anual în lipsa unui donator. Cele mai multe persoane stau în spital chiar câteva luni până la operaţia de transplant. Potrivit celor mai recente date statistice, majoritatea cererilor sunt pentru transplanturile de ficat, de inimă şi de plămâni. Existenţa unui registru unui al donatorilor este o şansă pentru cei care au nevoie de un transplant.

O enzimă indică prezenţa metastazelor

LONDRA. Potrivit oamenilor de ştiinţă britanici de la Institutul de Cercetare a Cancerului, peste 90 la sută din decesele cauzate de cancer apar ca urmare a răspândirii celulelor canceroase de la organul bolnav la alte organe. Cercetătorii britanici au descoperit o enzimă care este implicată direct în răspândirea celulelor canceroase: enzima LOXL2 şi apare doar în cazul cancerului agresiv.

Recuperea după fractură FOTO: FAN

Recuperarea după o fractură osoasă

BUCUREŞTI. Formarea de ţesut osos nou poate fi „ajutată" prin kinetoterapie şi prin masaj. Este recomandată o dietă bogată în alimente ce conţin calciu, fosfor şi anumite vitamine. Gravitatea fracturilor merge de la o simplă fisură şi până la ruperea osului, într-un singur loc sau în mai multe. Perioada de recuperare depinde de tipul de fractură, dar şi de vârsta persoanei.

Testosteronul şi autismul

WASHINGTON. Persoanele de sex masculin suferă mai des de autism comparativ cu cele de sex feminin, de aceea, cercetătorii de la Universitatea „G.Washington" au studiat dacă există vreo legătură între nivelul de testosteron şi apariţia autismului. Cercetarea a relevat faptul că, cu cât bebeluşii de sex masculin acumulează mai mult testosteron, cu atât riscul de autism este mai mare. Fenomenul este produs de o genă numită RORA (retinoic acid-related orphan receptor-alpha - receptor alfa orfan al acidului retinoic).

Testosteronul poate cauza autism FOTO:FAN

Depresiile vin cu primăvara

Apropierea primăverii readuce în actualitate şi depresiile de sezon.

BUCUREŞTI. Lumina soarelui are efect terapeutic pentru cei afectaţi de tristeţe patologică. Cele mai afectate de depresie şi de tulburare afectivă sezonieră sunt femeile cu vârste între 20 şi 40 de ani. Starea noastră psihică este influenţată de cantitatea de lumină naturală, aceasta fiind doar unul dintre beneficiile pe care le aduce primăvara, pe lângă o alimentaţie naturală. Există depresii care apar doar în sezonul rece, iar o parte dintre ele poartă chiar numele de tulburare afectivă sezonieră (TAS).

Primăvara poate produce şi melancolie şi tristeţe, pe lângă bucuria de a vedea natura înflorită FOTO: FAN

Cauzele depresiei

Depresia are cauze biologice, sociale şi psihologice. Prezenţa cazurilor de depresie în familie, stresul cronic, dar şi bolile, unele medicamente şi curele de slăbire repetate, care scad nivelul de serotonină din sânge, predispun la depresie. „Trebuie să facem distincţie între o tristeţe motivată şi una nemotivată, insuficient motivată sau aberant motivată, acestea din urmă semnalând, de fapt, depresia", atrage atenţia medicul psihiatru Ştefan Milea. Potrivit statisticilor, tulburarea afectivă sezonieră este mai frecventă pe măsură ce ne îndepărtăm de Ecuator, acest lucru fiind un argument în plus în favoarea faptului că soarele joacă un rol important în starea de bine. În plus, soarele stimulează producerea de vitamina D în piele, iar nivelurile scăzute de vitamină au fost asociate cu TAS, dar şi cu alte tipuri de depresie.

→ LUMINA DE LA PRIMA ORA

Pentru persoanele care suferă de o formă uşoară sau moderată de depresie, plimbările sau exerciţiile fizice în aer liber, în prima parte a zilei, pot înlocui cu succes medicamentele.

Beneficiile terapiei cu pietre

BUCUREŞTI. Mineralele, pietrele vulcanice şi cele semipreţioase sunt folosite în medicina alternativă pentru masaj, reflexoterapie şi presopunctură. În egală măsură, culoarea pietrelor are efect terapeutic, fiindcă relaxează şi ajută la refacerea tonusului psihic. Litoterapia este o metodă eficientă de înlăturare a stresului, a anxietăţii şi a insomniilor. Litoterapia, adică „terapia cu pietre" se face prin tehnici diverse, adaptate în funcţie de efectul urmărit şi de forma, mărimea, textura şi de culoarea pietrelor utilizate.

Litoterapia, o soluţie FOTO:FAN

Folosirea lentilelor de contact

BUCUREŞTI. Aplicarea lentilelor de contact se face întotdeauna cu mâinile curate. Unele reacţii alergice şi conjunctivitele pot apărea ca urmare a nerespectării regulilor de folosire, iar aplicarea incorectă a lentilelor poate vătăma vederea. Medicul trebuie să decidă dacă o persoană poate purta lentile de contact, fiindcă anumite afecţiuni oculare precum inflamaţiile şi infecţiile oculare contraindică folosirea acestora. În plus, testarea lentilelor şi apoi controalele periodice sunt obligatorii. Lentilele trebuie curăţate şi dezinfectate după fiecare purtare.

Soluţia din cutiuţele pentru depozitare se schimbă zilnic, chiar şi în cazul în care lentilele nu sunt folosite zilnic. În plus acestea nu trebuie folosite un timp mai lung decât cel indicat de medic şi de prospect. „La curăţarea lentilelor este contraindicată folosirea apei de la robinet sau a oricărui alt lichid", recomandă dr. Adina Grigorescu oftalmolog.

Ţineţi sub observaţie greutatea copiiilor

AMSTREDAM. Maturizarea precoce şi complexele, precum şi instalarea afecţiunilor cronice în viaţa adultă sunt pericole care-i pândesc pe copiii obezi. Dieta corectă şi sportul le-ar putea salva sănătatea, dar studiile internaţionale arată că părinţii nu iau măsuri fiindcă nu îşi dau seama la timp că cei mici au kilograme în exces.

Atenţie la mâncarea celor mici FOTO:FAN

Jumătate dintre mamele care au copii obezi şi 39% din taţii acestora cred că cei mici au o greutate normală, arată un studiu olandez citat de revista „Science Daily". Cercetarea realizată la Centrul Medical „Groningen" din Olanda a cuprins 800 de părinţi şi 439 de copii. Dintre copii, 5% aveau exces ponderal, 4% erau obezi, iar restul aveau o greutate normală.

Mobilul nu creşte riscul de cancer

MANCHESTER. Utilizarea telefonului mobil nu creşte riscul de cancer la creier, susţin cercetătorii britanici. Un studiu al cercetătorilor de la Universitatea din Manchester a analizat datele Biroului Naţional de Statistică asupra diagnosticelor de cancer la creier în Anglia, între 1998 şi 2007.
Nu s-a descoperit nicio creştere a diagnosticelor de cancer la creier la bărbaţi la la femei pe parcursul celor 9 ani.

Studiul, publicat în revista Bioelectromagnetics, sugerează că expunerile la frecvenţele radio ale telefoanelor mobile nu au dus la o "creştere semnificativă" a riscului de cancer la creier. Cel mult, telefoanele mobile pot duce la creşterea tumorilor de pe creier deja existente, mai spun cercetătorii.

Putem vorbi liniştiţi la telefonul mobil FOTO:FAN

„Nu putem exclude posibilitatea că există oameni sensibili la expunerea la frecvenţele radio sau că anumite tumori de pe creier, foarte rare, sunt legate de telefoanele mobile, însă studiul nostru arată că nu trebuie introduse măsuri suplimentare de siguranţă", au mai spus oamenii de ştiinţă.

→ REŢETE PENTRU DIETE

Supă de iarnă cu linte, împotriva frigului

TIMP DE PREPARARE: 40 de minute
CALORII: 170/porţia
INGREDIENTE: 100 g linte verde, 2 cepe, 2 linguri de pastă de roşii, câte o linguriţă de chimen şi de cimbru, 2 boabe de usturoi, 4 linguri ulei de măsline, 50 g de iaurt.
PREPARARE: Puneţi lintea într-o oală în care turnaţi un litru şi jumătate de apă. După ce dă în clocot, adăugaţi ceapa curăţată şi tăiată mărunt, condimentele şi pasta de roşii. Când este gata, adăugaţi uleiul de măsline şi lăsaţi supa să mai clocotească de două-trei ori. Se serveşte caldă, cu pâine prăjită, asezonată cu iaurt.

Supa de linte protejează împotriva frigului FOTO:FAN

Turiţa-mare tratează tulburările digestive

BUCUREŞTI. Turiţa-mare tratează afecţiunea „piciorul de atlet". Planta a fost şi este folosită ca un remediu valoros în Europa şi pe continentul american. În ţara noastră, planta este cunoscută şi sub numele de turicioară sau de leuşteanul muntelui. Florile turiţei-mari au proprietăţi astringente, coleretice, colagoge şi hemostatice şi sunt un remediu foarte bun pentru anemii, pentru afecţiuni hepatice şi ginecologice.

Mod de administrare

Infuzie: Se prepară dintr-o linguriţă de plantă uscată şi dintr-o cană de apă clocotită. Se infuzează zece minute.

Se consumă câte două căni pe zi în anemie şi în tulburări digestive, un interval de 14 zile pe lună.

Tinctură: Zilnic, câte 15 picături, turnate în 50 ml de apă, în afecţiunile respiratorii şi hepatice, un interval de 18-20 de zile.

Remedii naturiste cu turiţa-mare FOTO:FAN

Începe campania pentru 2011

Doar câteva zile au mai rămas până la demararea campaniei SAPS aferentă acestui an.

Fermierii au fost chemaţi la instruiri pentru a putea depune corect cererile pe SAPS 2011 FOTO: FAN

ARAD. Agenția de Plăți și Intervenție pentru Agricultură - Centrul județean Arad a anunțat că în perioada 01.03.2011 - 16.05.2011, sub deviza „Lucrezi pământul, depui cererea de sprijin și accesezi fonduri europene! APIA te așteaptă!", se va desfășura campania de depunere a cererilor pentru accesarea formelor de sprijin pe suprafață, pentru fermele cu suprafața de cel puțin 1 hectar, alcătuit din parcele mai mari de 0,30 ha.

Doar prin IPA online

„Precizăm că începând din acest an, depunerea cererilor se va face numai în format electronic, folosind aplicația IPA - online, pe baza unei parole pe care fermierul o va primi în invitația privind programarea acestuia la depunerea cererii.

Chiar dacă cererea va fi completată în format electronic, folosind aplicația IPA online, fermierii trebuie să se prezinte la A.P.I.A. pentru a semna declarația de suprafață, respectiv angajamentele, în format tipărit, care apoi se înregistrează în Registratura Sistemului Integrat de Amînistrare și Control gestionat de A.P.I.A. Arad", ne-a declarat director executiv APIA Arad, Gheorghe Alda.

> „Este foarte important ca fermierii să colaboreze cu primăriile
>
> GHEORGHE ALDA

Identificare corectă

APIA va acorda o importanță deosebită identificării corecte a tuturor parcelelor declarate, în caz contrar existând riscul ca la efectuarea controlului clasic pe teren sau la controlul prin teledetecție aceste suprafețe să nu fie confirmate de organul de control, având ca și consecință neautorizarea la plată pentru acele suprafețe.

Aportul primăriilor

„Pentru a depune cererea corect, este foarte important ca fermierii să treacă pe la primăria localității unde utilizează teren agricol, pentru a primi informații suplimentare despre numărul și poziția în blocurile fizice în care apar parcelele pentru care solicită sprijin financiar. Parcelele trebuie să se regăsească obligatoriu și în Registrul agricol, de asemenea identificate în blocuri fizice", mai spune Alda.

JA - A.P.

LUCREAZĂ LA INVITAŢII

În prezent, funcționarii A.P.I.A. Arad lucrează la invitațiile care vor fi transmise tuturor fermierilor care au depus cereri de plată în anii anteriori, de asemenea, funcționarii A.P.I.A.Arad desfășoară sesiuni de instruire cu fermierii tuturor unităților administrativ teritoriale arondate județului Arad. În acest sens, în fiecare unitate administrativ teritorială a fost postat afișul „Informează-te !" în cuprinsul căruia fermierii sunt informați asupra locației, datei și orei de desfășurare a acestor instruiri.

Grădina de legume trebuie plivită cu atenţie FOTO: FAN

Grădinăritul în luna martie

ARAD. Cea mai neplacută sarcină este plivitul buruienilor, dar aceasta trebuie făcută înainte ca buruienile să apuce să înflorească și să producă semințe. Țineți minte că dacă buruienile au apucat să facă semințe, vă veți lupta cu semințele lor timp de șapte ani și chiar mai mult. Majoritatea buruienilor pot fi scoase cu mâna sau cu sapa când încă sunt tinere.

Tot în luna martie este momentul să întoarceți grămada de compost, adăugând la ea toate resturile ce au fost îndepărtate din grădină.

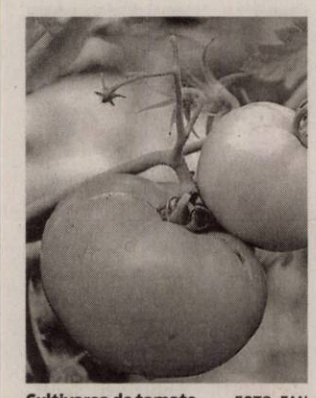

Cultivarea de tomate FOTO: FAN

Uniunea dă bani pentru roşii

ARAD. Uniunea Europeană încurajează agricultorii români, mai ales când vine vorba despre produsele autohtone, oferindu-le acestora fonduri nerambursabile. Dacă până acum a fost vorba mai mult de investiții, iată că a venit și momentul acordării de sprijin pentru culturi, mai exact pentru cultivarea roșiilor. Județul nostru are zone recunoscute pentru producția de roșii - Macea, Curtici, etc, iar pentru acești fermieri sprijinul poate fi un real beneficiu. Uniunea Europeană intenționează să aloce un buget de 1 milion de euro pentru acei cultivatori care obțin opt tone de roșii la hectar.

JA-A.P.

Bovinele vor avea certificate electronice

BRUXELLES. Trasabilitatea bovinelor va intra în curând în era electronică, sporind astfel siguranța alimentelor. La Salonul de Agricultură de la Paris, Comisia Europeană a anunțat că pregătește o propunere privind identificarea electronică a bovinelor, ce va înlocui sistemul actual de etichete de plastic. DG Sanco, Directoratul General pentru Sănătate și Consumatori din cadrul Comisiei Europene, confirmă că acest pas va spori siguranța alimentelor și controlul răspândirii bolilor la animale. Veterinarii joacă un rol cheie în acest proces. Demersul subliniază încă o dată rolurile diverse pe care veterinarii le joacă în existența noastră.

Urmărirea animalelor și a produselor animale pe teritoriul Uniunii joacă un rol important în protecția animalelor și a sănătății consumatorilor. Există o legislație de profil la nivelul UE privind utilizarea identificării electronice pentru alte animale, de exemplu: animale de casă, cai, oi și capre.

Plantarea legumelor

ARAD. Se începe înființarea grădinii cu plantarea în răsadnițe sau cu ajutorul semințelor. Cele mai multe legume cresc ușor din semințe. Unele legume, cum ar fi porumbul, fasolea, mazărea, ridichiile și majoritatea celorlalte culturi rădăcinoase nu se transplantează bine, astfel încât cel mai bine este să fie plantate direct în grădină. Spre deosebire de culturile rădăcinoase, anghinarea, țelina, roșiile, ardeii și vinetele se plantează în sere sau se cumpără ca răsaduri.

În grădină

Plantați semințele de două-patru ori mai adânc decât semințele din sere. Cel mai bun moment de plantare a unor legume speciale depinde de toleranța acestora la rece și de ultimul îngheț din zonă.

Plantarea succesivă

După ce ați recoltat legumele dintr-o zonă, este indicat să replantați în acel loc o altă cultură, pentru a obține cele mai mari producții din gradina dumneavoastră. Această tehnică este numită plantare succesivă.

Cu o săptămână înainte să fiți gata să transplantați răsadurile de legume în grădină, începeți să le călîti (aclimatizându-le la condițiile de aer liber).

SURSA: INFOGRADINA.RO

Răsaduri de morcovi FOTO: FAN

Semințe puse la încolțit FOTO: FAN

COMERŢ

Comercianții de fructe au înțeles că reclama este mama comerțului. Ca atare, pe lângă preț, aceștia mai afișează și calitățile produselor vândute ,în speranța că vor atrage cât mai mulți cumpărători.

FOTO: A.P.

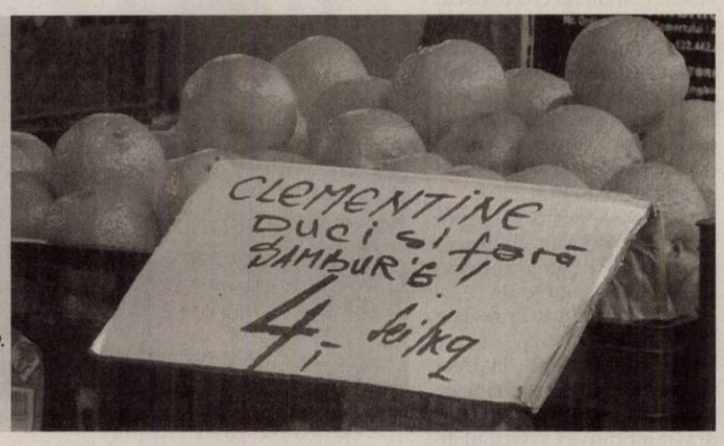

Ghid modificat pentru accesarea Măsurii 123

ARAD. Agenția de Plăți pentru Dezvoltare Rurală și Pescuit (APDRP) a publicat versiunea actualizată a Ghidului Solicitantului pentru Măsura 123.

Acest lucru a fost realizat pentru a veni în sprijinul solicitanților de fonduri europene nerambursabile care până la data începerii sesiunii pentru depunerea de proiecte (1 - 31 martie 2011) vor avea timp să-și întocmească proiectele cât mai corect.

Pentru a se evita dezangajarea de fonduri, în momentul depunerii proiectelor de finanțare nerambursabilă, solicitanților de fonduri le vor fi cerute documente care să ateste capacitatea și sursele de cofinanțare încă de la depunerea Cererii de Finanțare.

JA-A.P.

Depopularea şi apicultura ecologică

Apicultorii arădeni au dezbătut două teme de larg interes în cadrul unei conferinţe cu participare naţională.

ARAD. Asociația Crescătorilor de Albine, Filiala Arad a organizat o întâlnire cu apicultorii pe teme de interes. Dezbaterile l-au avut ca invitat pe dr. ing. Adrian Sicianu, director științific al Institutului de Cercetare Dezvoltare Apicolă din București.

> „Depopularea este un fenomen întâlnit pe întreg mapamondul
>
> OVIDIU HATCU

„Dr. Ing. Adrian Sicianu a făcut informări detaliate privind fenomenul de depopulare al familiilor de albine, care, prin complexitate și amploare, a speriat lumea apicolă de pe mapamond, fapt pentru care apicultorii și specialiștii de pretutindeni trag grave semnale de alarmă și cer ca cei responsabili să strângă rândurile și să protejeze albina", ne-a spus directorul Apicola Arad, Ovidiu Hatcu.

Apicultorii arădeni au fost informați cu privire la complexitatea și gravitatea depopulării și la cauzele care duc la acest fenomen: poluarea, existența parazitului varooa ca agent de transmitere a varoozei etc.

În partea a doua a discuțiilor, a fost abordată tema „Apicultura ecologică". „Acesta este un capitol mai nou care vine să protejeze omul de efectele nocive ale poluării în ansamblu și ale producțiilor vegetale și animaliere obținute convențional prin tehnologii intensive, sau mai nou prin modificări genetice. Cu acest prilej, conducerea asociației a informat apicultorii de posibilitățile pe care le au privind accesarea subvențiilor prin Programul Național Apicol", a mai spus Hatcu.

JA-A.P.

EUROCONSULT
smart's partner

EUROCONSULT S.P.R.L. - lichidator judiciar al S.C. VILAGAŞU BĂTRÂN S.R.L.

VINDE PRIN LICITAŢIE PUBLICĂ URMĂTORUL BUN IMOBIL:

GRAJD ANIMALE NR.5 - 2.171 mp,

Situat în Şicula, FN, județul Arad, CF nr. 3476/E/Şicula, nr. top 999/1/2/1/f.5
Terenul aferent este proprietatea societății comerciale **Texas Farming S.R.L., societate în faliment**

PREŢ DE PORNIRE: 33.360 EURO + TVA.

Licitația se va ține în data de 25.02.2011 orele 12.00 la sediul EUROCONSULT SPRL Arad, str. Gh. POPA nr. 7, ap.1.
Înscrierea la licitație se face până în 24.02.2011 ora 12.00.
În caz de neadjudecare licitația se va repeta, în aceleași condiții, în data de, 04.03.2011, 11.03.2011, 18.03.2011, și în 25.03.2011, la ora 12:00.
Înscrierea la licitație se face până în 03.03.2011, 10.03.2011, 17.03.2011 și în 24.02.2011, ora 12.00.

Cei care doresc să participe la licitație trebuie să achite garanția de participare, care este 10% din valoarea bunului/bunurilor.
Informații privind condițiile de participare la licitații
EUROCONSULT SPRL ARAD 310022 Gh. POPA nr. 7, ap.1
Tel. 0257-257143; 0357-100143; 0722-453473

(H-818787)
RECLAMĂ

AP.1 CAMERĂ

• **Vând apartament** cu 1 cameră în Arad-Alfa. Preţ negociabil, 23.000Euro. Telefon 0257/253661 818274

AP.2 CAMERE-ARAD

• **Vând apartament** 2 camere, pe Vasile Milea, 0745.234.823. 805869

• **Vând apartament** 2 camere, zona Spital Judeţean, bloc nou, etaj 1.Telefon 0762.213.545. 808436

• **Vând apartament** 2 camere, bloc nou Uta-Ared. Preţ 28.000Euro. Telefon 0721.899.660, 0758.299.714. 816968

• **Vând urgent** apartament 2 camere, Calea Romanilor, mobilat, 0756.100.666, 0757040995. 794277

• **Vând urgent** 2 camere, Aradul Nou, 24.500 euro, 0731832469. 810997

• **Vând 2** camere ultracentral, preţ imbatabil. etaj intermediar. 0731.832.469. 810984

AP.3 CAMERE-ARAD

• **Vând apartament** 3 camere, zona Gării, 105 mp, 2 balcoane închise, termopane, climă, centrală, dresing, jacuzzi, bucătărie mobilată, 48.000 euro, 0722.577.061. 775142

• **Vând apartament** 3 camere, Micălaca, Zona 300, Euromedic, gresie, faianţă, termopan, contorizat, parter, garaj, 43.000 euro, telefon: 0723.338.707, 0746.501.169. 815435

• **Vând apartament,** bloc cărămidă, 3 camere, Polivalentă, etaj 3, Arad. Preţ 46.500 Eur negociabil. Suprafaţă utilă 75 mp. Telefon 0766.488.214. 790226

• **Vând 3** camere zonă excelentă, 34.500 euro/neg. merită văzut! 0751.832.469. 810942

AP.4 CAMERE-ARAD

• **Vând apartament** 4 camere, încălzire centrală, aer condiţionat, etaj 3/4, Peneş Curcanul.Telefon 0744.552.081,orele 07.00-17.00 770315

• **Vând apartament** 4 camere etaj 1, zona Uta (Z-uri).Telefon 0744.764.570. 818348

APARTAMENT LA CASĂ

• **Vând apartament** neamenajat, 2 camere, bucătărie, grup sanitar, cămară, în Arad, str. N.Bălcescu, în curte, cu Legea 112 cumpărat. Necesită investiţii. Tel. 0755.240.703. 805336

CASE-ARAD

• **Vând casă** Bujac, amenajată zonă bună, toate utilităţile, 0729.274.880 811033

• **Vând casă** Central, în Cartierul Funcţionarilor. Telefon 0744.577.971. 759559

• **Vând casă** central, 3 camere, 2 băi, curte, pivniţă, etc. 80.000 euro, 0722.606.527. 819647

• **Vând casă** solidă Micălaca, 3 camere, 58.000 euro/neg. 0729.274.880. 811041

• **Vând casă** solidă, Aradul-Nou, teren 1500 mp, 80.000 euro. 0729.274.880. 811045

• **Vând casă** zona UTA, teren 800 mp, 45.000 euro/neg. 0729.274.880. 811038

• **Vând casă** 150 mp +piscină+curte garaj, zona Kaufland, 115.000euro, Informaţii 0740.886.894. 819550

• **Vând casă** 3 camere, Central, toate utilităţiile, 55.000Euro, 0257/228411. 811793

• **Vând casă,** zonă centrală, solidă, singur în curte, 44.000 Eur, 0729.274.880. 785532

CASE-JUDEŢUL ARAD

• **Vând casă** cu grădină locuibilă, în Sânleani, telefon 0744.477.094. 805873

• **Vând casă** la Cuied, 1370mp, cărămidă,4 camere, toate utilităţile.Informaţii 0727.707.902. 814308

• **Vând casă** în oraşul Sântana, str. Tudor Vladimirescu, tel. 0745.210.984. 820978

• **Vând casă** în Sânpaul. Preţ 35.000 Euro negociabil. Telefon 0758.621.077. 815355

• **Vând casă** în Vladimirescu, sau schimb cu apartament plus diferenţă! 0744.624.033. 810868

CASE-ALTE JUDEŢE

• **Vând casă** în Bătania, 11.500 euro. Telefon: 0747.119.837. 796790

• **Vând urgent** casă Dombegyhaz complet renovată, toate utilităţile noi, termotecă, gresie, parchet, tot în Lavabil, 1600 mp total, 120 mp-construţi, 17.000 euro/neg. 0765.275.334. 810884

CASE DE VACANŢĂ-ALTE JUDEŢE

• **ARIEŞENI, teren-construcţii** cabane-vacanţă, curent-electric, eventual cabană, ski, 0722-257409. 764642

VILE-ARAD

• **Vând vilă** nouă în Subcetate, ST-520 mp, SC-110 mp. Preţ 64.000 Euro. Telefon 0721.899.660, 0758.299.714. 816969

• **Vând vilă** nouă 230 mp+ curte, Pârneava, 125000 euro, 0740.886.894. 819555

VILE-JUDEŢUL ARAD

• **Vând vilă** lux cartier nou, Livada, la cheie, 400 mp, toate dotările, teren 1200 mp, preţ 170.000 euro/negociabil. 0724.331.166. 816884

SPAŢII COM-ARAD

• **Închiriere- Vânzare** spaţiu-comercial CONFECŢII, 66-mp, vitrină-mare, PersoanăFizică, 0722-257409. 815251

• **25.000 mp,** Proiect HALE, Zona-Industrială PECICA-TURNU, front-stradal-dublu, 0722-257409. 764646

TERENURI LOCAL

• **P.F. Vând** teren intravilan 1000 mp în AR-Nou, utilităţi stradale, FS-14ml.Preţ 27 Euro/mp.Telefon 0724.297.220. 814144

• **Vând loc** de casă în Gai, 514mp, FS-18m, utilităţi: curentul,apa+canalizare. Stradă asfaltată.Preţ negociabil.Informaţii 0720.154.315. 794776

TERENURI JUDEŢ

• **Vând loc** de casă la Zădăreni, 0745.234.823, 805786

• **Vând teren** Chişineu-Criş aproape centru, toate utilităţile. Telefon 0769.248.831, 0258.779.005. 789713

• **Vând teren** intravilan, 1000 mp, proiect curent, trifazic, apă, FS 14.5 m, în Curtici. Telefon: 0745.237.380. 819208

• **Vând 0.70** ari teren arabil în Curtici, telefon 0745.210.984. 820984

IMOBILE CHIRII

• **Închiriez (ofer)** garsonieră central, nemobilată, 100Euro. Informaţii 0722.837.714, 0722.709.493. 810881

• **Închiriez apartament** 3 camere, decomandat, mobilat, utilat, Micălaca, Imaşului. 0728.022.846. 788565

• **Închiriez apartament** 3 camere, mobilat, utilat, recent renovat, 150 euro, 0740.697.521. 792948

• **Închiriez apartament** 3 camere, mobilat, utilat, zonă bună, 0731.832.469. 810925

• **Închiriez apartament** 2 camere, parter, zona Fortuna, 0257/245.553, 0357/412.688, 0770.280.629. 811083

• **Închiriez apartament** 1 cameră mobilat,gaz, satelit, frigider, maşină spălat,0751.382.017, 0257/380344. 812553

• **Închiriez apartament** 2 camere, mobilat, utilat, zona 300, lângă Facultate, 110Euro. Telefon 0257/219673, 0746.019.604. 818363

• **Închiriez camere** pentru muncitori (firme). Preţ de la 150 Lei până la 250 Lei/persoană/ lună în funcţie de condiţiile din cameră solicitate.Informaţii telefon 0744.248.484. 810866

• **Închiriez casă** mobilat, utilat, zonă liniştită, preţ bun. 0731.832.469. 811023

• **Închiriez unei** familii apartament 3 camere, decomandate, etaj III, din care 2 nemobilate. Este renovat în totalitate, situat central. Telefon: 0357/427.991. 749450

• **Dau în** chirie apartament 2 camere, ultracentral.Telefon 0726.311.302, 0771.084.176, 0357/430655. 792954

• **Dau în** chirie apartament două camere,lângă staţia tramvai Mioriţa.Telefon 0257/286803. 812544

• **Dau în** chirie apartament 1 cameră, Alfa. Telefon 0721.529.733. 819538

• **Dau în** chirie apartament cu 1 cameră, Micălaca, telefon: 0770.176.523. 819825

• **Dau în** chirie garsonieră şi 2 camere, mobilate, central. 0726.289.694. 819651

• **Dau în** chirie 3-4 camere, mobilate şi utilate (Malul Mureşului) 300 euro, 0726.289.694. 819649

• **Ofer spre** închiriere apartament mobilat, 2 camere, Central.Informaţii telefon 0729.906.824. 816970

SPAŢII COM-ARAD

• **Închiriez bar+spălătorie** auto, C-lea Timişorii 14, utilate complet. Informaţii 0744.849.390. 811664

• **Închiriez hale** 420-1000 mp în Parcul Industrial Uta. Telefon 0721.288.570. 810885

• **Închiriez încăpere** pentru deschiderea unei croitorii echipat cu maşini profesionale. Informaţii: 0735.559.684. 814527

• **Închiriez spaţiu** comercial, Intim, 170 mp. Informaţii: 0722.227.450. 775161

• **Închiriez spaţiu** ultracentral, 3900 euro, gaz, trifazic. Telefon: 0722.687.051. 811014

SPAŢII COM-JUDEŢUL ARAD

• **Închiriez spaţiu** comercial, Ineu cca. 80 mp, 150 Eur, utilat. Tel. 0724.516.932. 803872

TEREN-JUDEŢUL ARAD

• **Cumpăr teren** agricol minim 5 ha în zona Zimandul-Nou, Şimand, Sântana, zona Cicio, de preferat suprafeţe mari, compacte. Plătesc preţul pieţei. Tel. 0730.222.641. 783750

• **Cumpăr teren** arabil extravilan în zonele Pusta Şoimoş şi Pusta Păuliş (Sâmbăteni) de la Horia. Informaţii telefon 0742.297.770, 0735.860.996. 767716

OFERTE LOCURI DE MUNCĂ

• **Angajăm ajutor** bucătar, barman, vânzătoare. Informaţii la ☎: 0741.024.020. 810894

• **Angajăm confecţionere,** salar până la 1300 lei, bonuri transport. 0257/288.035 805572

• **Angajăm electrician** electromecanic lucru la înălţime. Salar motivant! Telefon 0728.145.037. 817008

• **Angajăm ospătar** cu experienţă în bucătărie (snackbar) Telefon 0257/216730. 820249

• **Angajăm spălători** camioane. Telefon: 0722.281.014 zilnic: 08:00-17:00. 810882

• **Angajăm tineri** absolvenţi pe maşini cu comandă numerică şi femei pentru debavurare manuală. Telefon 0771.095.394 între orele 09.00-15.00 817319

• **Angajăm vânzătoare** magazin naturist. CV-urile se depun pe e-mail: alin.cadar@hermes-arad.ro 819468

• **Magazin alimentar** angajează vânzătoare cu cunoştinţe de P.C. Tel. 0726.227.377. 808005

• **Magazin Revoluţiei** angajează vânzătoare, experienţă 3 ani. 900 +bonusuri. Informaţii: 0727.881.104. 818257

• **S.C. angajăm** muncitori din zonele învecinate cartierului Sinicolau. Telefon: 0257/206.211. 786209

• **Societate angajează** gestionar. Trimite-ţi CV la 0257/272.201. 819036

• **Societate Comercială** angajează muncitori necalificaţi. Telefon 0257/259.805. 817318

• **Vulcanizare Vlaicu,** angajează vulcanizator. Telefon: 0740.248.708, 0732.475.065. 810813

CERERI LOCURI DE MUNCĂ

• **Inginer construcţii-topograf,** bun cunoscător autocad., ms-office, engleză, carnet categoria B, 0748.149.213. 819574

PRESTĂRI SERVICII

• **A Acord** Garanţie 2 ani reparaţii maşini spălat, 0744.241.398, 0357/401569,0257/259146. 807997

• **AA.Acord garanţie** repar maşini spălat automate, frigidere, piese-originale, domiciliul clientului.Telefon 0257/274.600, 0745.395.282. 819614

• **Cursuri: masaj** şi reflexoterapie; manichiură-pedichiură, fotomodel manechin, 200 lei/lună, 0724.442.686. 807985

• **Deschidem în** Lipova Strada Iancu Jianu Cămin de bătrâni sub formă de PENSIUNE. Telefon: 0257/561.043, 0735.559.684. 814702

• **SC execută** lucrări în construcţii finisaje, placări interioare, instalaţii sanitare la cel mai mic preţ.Telefon 0754.661.646. 812690

CONSTRUCŢII

• **Vând balast,** nisip, sorturi, etc. orice cantitate, duc molozul. TEL: 0745.036.969, 0722.389.480. 697850

• **Vând balast,** nisip, sorturi, pământ gazon, duc molozu, mraniţă, 0720.747.753. 796778

• **Vând lemne** foc esenţă tare, la domiciliu, 100 lei/m3, 0742.655.913. 796791

• **Vând lemne** foc tăiate, crăpate, esenţă tare. Tel. 0721.592.572. 761938

AUTO STRĂINE

• **Vând Audi** din 1989 1.6 diesel înmatriculat, 500 euro, 0727.865.510. 819654

• **Vând Matiz** 2003, argintiu climă 1500 euro, Renault Kangoo 2002, Diesel 2500 euro. 0723.575.905. 815321

• **Vând urgent** Ford Escort 1,6 V, an 1993, înmatriculat, stare foarte bună. Preţ 1490 Euro. Telefon 0745.839.245. 814452

• **Vând/dezmembrez Fiat** Ducato în stare de funcţionare. 0740.232.359. 810873

ELECTRONIC PLUS

• **Vând maşini** spălat automate, combine frigorifice, lăzi, congelatoare, Import Germania. Ofer garanţie, transport.Preţuri accesibile, 0745.395.282, 0257/274600. 796839

• **VÂND ieftin electrocasnice second, lăzi, combine, maşini spălat haine, vase, uscătoare, televizoare, anvelope, vitrine comerciale. Rate angajaţilor, pensionarilor vârstă-boală, ☎0769.005.400.** 8694

MOBIDOM

• **Vând mobilă** bucătărie, colţar nou, bucătărie, masă extensibilă, mască chiuvetă, dormitor, bibliotecă, birou, calculator, dulpa haine, comodă TV, cuier, dulap haine, încălţăminte, mobilier birou, bucătărie, bufet. Telefon 0744.552.140. 819659

PIERDERI

• **Pierdut atestat** profesional APCA 242792 eliberat de ARR Arad pe numele Berce Teodor. Îl declar nul. 819557

• **Pierdut comunicare** 018880 AMEF Ortech Lili 447404 Steli Video PFA. O declar nulă. 819419

• **Pierdut legitimaţie** transport tramvai, Anca Lidia eliberat de CTP.O declar nulă. 819561

• **S.C. Gemara** Prod 2005 S.R.L. a pierdut certificate constatatoare cu nr. 37785/13.10.2007 şi 19110/14.05.2007, Le declar nule. 819656

• **S.C. Sanivet** S.R.L (RO12717565) pierdut certificat constatator ORC nr. 39952/01.11.2006, nr. 626/12.01.2006, nr. 41015/08.08.2008. Le declar nule. 819640

ANTICHITĂŢI

• **Colecţionar german,** cumpăr maşini de cusut Singer, Kaizer, Newman, Durkop, Adria, Ileana, Veronica, Pfaff, etc. Ofer 25.000-45.000 euro. ☎: 0757.244.477. 805621

LOCURI DE VECI

• **Vând loc** de veci Central cimitirul Pomenirea, 1500 lei, telefon 0257/278.589. 820005

ANIMALE-PĂSĂRI DOMESTICE

• **Vând porc** gras, rasă carne, 130 kg, localitatea Dorobanţi. Informaţii: 0257/535.137.

• **Vând purcei** 12 săptămâni. Telefon 0740.889.033. 818735

• **Vând purcei.** Telefon: 0753.492.142. 819543

• **Vând un** tăuraş Holstein de 5 săptămâni 800 ron şi 6 grăsuni. 0746.175.657. 818451

• **Vând 1** porc 100-110kg. Telefon 0722.377.191, 0770.886.020. 816966

• **Vând 20** noatini de anul trecut. Telefon 0744.960.548. 818579

MAŞINI,UTILAJE,INSTALAŢII

• **Vând disc,** plug, tocător tulei, vibrocultor, MIG azot, tractor 650, localitatea Ţipari. Telefon 0747044206. 816878

• **Vând uscător** lemn electric. Informaţii: 0735.559.684. 816881

ÎMPRUMUTURI FINANCIARE

• **Ofertă! Valută** rapid cu 2-3%.Plata la final! Telefon 0721.492.429. 818290

CITAŢII

• **Se citează** Chirilaş Adrian Eugen, domiciliu necunoscut, în calitate de pârât în dosarul nr. 16751/55/2010 al Judecătoriei Arad, obiect divorţ, pentru data de 16.03.2011, în contradictoriu cu Chirilaş Ibolya Eniko. 818407

DIVERSE

• **Cumpăr fier,** baterii, cupru, alamă, cositor, argint, nichel, pene. 0746.404.475, 0741.435.116. 816866

• **Cumpăr fier,** baterii, cupru, alamă, cositor, argint, nichel, pene. 0753790354, 0257/215.562. 816868

• **Cumpăr maşini** de spălat automate, frigidere defecte. Ofer 20 lei-30 lei, 0745.395.282. 819650

• **Cumpăr mobilă** din lemn curbat, cărţi, vederi vechi, porţelanuri, obiecte din argint, argint pentru topit, 0744.203.945. 808377

• **Cumpăr pene** vechi noi, baterii auto uzate, cupru, alamă, fier, caroserii maşini etc., 0752.348.495, 0755.920.069. 788303

• **Cumpăr pene** vechi/noi, fier vechi, cupru, alamă, aluminiu, baterii auto, preţ bun. 0741.689.068. 783591

• **Cumpăr pene** vechi/noi, baterii auto, fier vechi, neferoase, preţ bun! 0742.299.805, 0749.974.783. 783609

• **Cumpăr pene,** aluminiu, cupru, alamă, radiatoare, fier, şpan, aur, contractoare, baterii, nichel. 0748.912.117. 810696

• **Vând ţuică** de struguri. Telefon 0751.119.816. 771407

• **Vând moară** de măcinat, minghină 150, aragaz 4 ochiuri. ☎0722.355.941. 815318

• **Vând orz,** grâu şi porci crescuţi BIO, 0744.504.788. 812552

Preluarea anunţurilor pentru următoarea zi se face până la ora 15.00 la ambele sedii, cu excepţia anunţurilor de deces, care se primesc până la ora 18.00, la sediul din Bd. Revoluţiei 81 .

ROFA TEXTIL PRODUCT

Producător de echipamente individuale de protecţie din materiale textile, angajează:

Confecţionere (liniară, două ace)

Se oferă: salar atractiv, transport, bonuri de masă.
CV-ul se poate trimite pe adresa de e-mail: masut@rofa.ro sau fax 0357/401828 până la data de 18.02.2011.
Numai persoanele selectate pentru interviu vor fi contactate.

(H-807525)

EXPERŢI ÎN IMOBILIARE
romimo.ro
PIAŢA DE IMOBILIARE A ROMÂNIEI

GHENAU TRADE

ARAD : Str: A. Vlaicu, nr: 159
mobil: 0769 - 048 . 018 ; 0728 - 983 . 376

ISYS Producţie: un program software de management al producţiei

sysrom vă oferă:
SISTEM ERP SECURIZAT PLATFORMĂ ORACLE

Acoperă integral procesele activităţii de producţie: gestiune achiziţii, gestiune producţie, mentenanţă, gestiune stocuri, financiar-contabilitate, mijloace fixe, personal-salarizare, comercial

Un produs matur,validat de implementări cu succes în Arad
Posibilitate de configurare la cerinţele oricărui business
Pentru contracte încheiate până la 31.03.2011, primul an de mentenanta este gratuit
we're here to serve you: Tel. 0257-208.571, www.sysrom.ro

(H-819639)

voestalpine

SC VOESTALPINE angajeaza:

OPERATOR ASAMBLARE / OPERATOR PRESA

Pentru operatori presă, cunoaşterea limbii germane constituie avantaj.
C.V.-urile se vor depune la adresa de mail: ioana.mascasan@voestalpine.com, la nr. de fax 0257-256336 sau la sediul firmei: Loc ARAD, Str. IV, Parc industrial Vest nr. 1.

INFORMARE

Această informare este efectuată de: **S.C. Compania de Apă Arad S.A.; jud. Arad,** mun. Arad, str. Sabin-Drăgoi, nr.2-4, tel :0257/270.843,fax :0257/270.981,ce intenţionează să solicite de la Administraţia Bazinală de Apă Crişuri aviz de gospodărire a apelor/aviz de amplasament pentru realizarea lucrărilor „Extindere reţea de apă în cartier Delean, Moneasa-400m" amplasate în judeţul Arad, localitatea Moneasa.
Această investiţie este nouă.
Ca rezultat al procesului de producţie nu vor rezulta ape uzate.
Această solicitare de aviz este conformă cu prevederile Legii apelor nr. 107/1996, cu modificările şi completările ulterioare.
Persoanele care doresc să obţină informaţii suplimentare cu privire la solicitarea avizului de gospodărire a apelor pot contacta solicitantul de aviz la adresa menţionată.

Persoanele care doresc să transmită observaţii, sugestii şi recomandări se pot adresa solicitantului sau la adresa S.C. Compania de Apă Arad S.A – Atelierul de Proiectare.; jud. Arad, mun. Arad, str. Sabin-Drăgoi, nr.2-4, tel :0257/270.843, fax :0257/270.981după data de 23.02.2011.

(H-820917)

Se convoacă Adunarea Generală Ordinară a Acţionarilor **S.C. Recons S.A. Arad** în data de 28.03.2011 orele 13.00 la locaţia din Arad, Calea Iuliu Maniu, F.N. cu următoarea:

ORDINE DE ZI

1. Aprobarea Bugetului de venituri şi cheltuilei pentru anul 2011
2. Aprobarea înregistrării rezultatelor reevaluării imobilizărilor corporale <clădiri> din patrimoniul S.C. Recons SA
3. Prelungirea mandatului cenzorilor
4. Completarea Hotărârii nr.7 / 21.12.2010 a Adunării Generale Extraordinare a Acţionarilor privind tarifele pentru închirierea spaţiilor cu altă destinaţia a S.C. Recons S.A.

Dacă nu sunt îndeplinite condiţiile de validitate la prima convocare, Adunarea Generală a Acţionarilor va avea loc la data de 29.03.2011 orele 13:00 la aceeaşi adresă.

Preşedinte Consiliul de Administraţie,
Ing. Popa Florica Mioara

(H-818738)

(H-818368)

ANUNŢ

Giurec Ştefan I.I. cu sediul în loc. Vladimirescu str Popă Şapcă nr 13, tel: 0740994004 doreşte să obţină autorizaţie de mediu pentru punctul de lucru loc. Vladimirescu str Gării nr 1 ap2, unde se desfăşoară activitatea de spălătorie auto; - cod CAEN 4520, în scopul prestări servicii având ca principale faze următoarele: intră una maşină pe grătar este curăţată şi spălată interior şi spălată exterior la cererea clientului
Măsurile de protecţie a factorilor de mediu:
Apă – recircuitul apei în natură fără poluanţi (există bazin separator de curăţare canal de scurgere)
Aer – Există aspirator care absoarbe praful şi nu sunt emanate substanţe periculoase în aer nu este cazul
Sol – Curte betonată- nu se degradează solul, apa se scurge direct în bazine de decantare şi separator

Observaţiile publicului formulate în scris/informaţiile privind potenţialul impact asupra mediului se depun/pot fi consultate la sediul Agenţiei pentru Protecţia Mediului Arad, B-dul Dragalina nr.16, tel: 0257/280331; 0257280996, în timp de zece zile lucrătoare după data publicării prezentului anunţ.

Prima institutie acreditata de barmixeri din Romania, Mojito School

organizeaza CURSURI DE BARMIXERI

in Arad incepind de la data de 1 martie. Material didactic international, pregatire teoretica si practica la un nivel profesionist. Cei care au terminat cursurile de barmixeri Mojito School au obtinut rezultate semnificative la concursurile internationale, dar si pe piata de munca internationala.

Telefon: 0758 284 261. Adresa web: www.mojitoschool.ro Prima ora gratuita!

(H-731400)

Scoala de Soferi Fondat 1995

CUSTOM

de la: **Categoria B** **490 Lei**

Inclus : Cursul de teorie, orele de conducere si carburantul.

Inscrieri Zilnic ! Plata si in Rate !
Tel: 0257-254196 ; 0740972900
www.custom.go.ro

Pensiunea Restaurant Roberto
Organizăm ieftin în mod profesionist

• Nunţi • Botezuri • Aniversări
• Petreceri tip corporate • Petreceri pentru copii

Încercăm să transformăm orice eveniment într-un spectacol fără a face compromisuri la calitate. Tel. 0722.348.103

(H-788459)

SCP EXPERT SPRL
practicieni în insolvenţă

EXPERT SPRL, lichidator judiciar al **SC OASIS SRL**, anunţă vânzarea conform Legii 85/2006, prin licitaţie publică deschisă, cu strigare a imobilului deţinut de SC OASIS SRL în municipiul Arad, Cartier Confecţii, Str. Rodnei, nr. 3-5, Bl. 5, ap. 18, parter, ,jud. Arad spatiu comercial - la pretul de **7.950 Euro.** Preţul menţionat nu conţine TVA. Imobilul este înscris în CF 303861 Arad.

Garanţia pentru participare la licitaţie este de 10% din valoarea de pornire a imobilului. Contravaloarea caietului de sarcini pentru imobilul menţionat este de 150 RON. Activul poate fi vizitat la adresa menţionată.

Licitaţia va avea loc în data de 10.03.2011, ora 15,00 la sediul EXPERT SPRL, situat în Arad, str. D. Bolintineanu, nr. 5, jud. Arad.

Înscrierile, achiziţionarea caietelor de sarcini şi achitarea garanţiei de înscriere la licitaţie se pot efectua până în ziua licitaţiei, ora 14,30, la sediul EXPERT SPRL din Arad, str. D. Bolintineanu, nr. 5.

În caz de neadjudecare la licitaţia din 10.03.2011, licitaţia se va derula în 17.03.2011, la aceeaşi oră şi în acelaşi loc.

Relaţii la sediul EXPERT SPRL, tel. 0257/259740 si 0722/639843 d-na Molnar Adriana.

(H-820970)

SC ROMFILMS SRL Arad

Producatorul foliei termocontractibile

Angajeaza operator depozit

Responsabilitati :
- Gestiune stocuri materie prima , produse finite
- Incarcare/ descarcare materie prima si produs finit
- Intocmire documente de incarcare / descarcare
- Efectuare si monitorizare stocurir zilnice

Cerinte:
-Experienta in gestiune
-Gestionar – atestat
- Atestat motostivuitorist
- Cunostinte operare PC (MS Office)
- Operare cu programe de gestiune

Avantaje: limba engleza.
Se ofera salariu atractiv si bonuri de masa .

CV-urile se trimit la nr. fax: 0257/288510 sau e-mail: sales@romfilms.com pana la data de 04.03.2011. Doar persoanele selectate pentru interviu vor fi anunţate telefonic.

(H-820455)

ANIVERSĂRI

Un sincer „La mulţi ani!", multă sănătate şi fericire pentru prietenul nostru LADISLAU KÖRÖSI, la împlinirea vârstei de 65 ani.
Leo, Vio şi Walti

La a 80-a aniversare dorim d-lui profesor GHEORGHE FLUERAŞ multă sănătate şi continuuă activitate.
Un grup de foşti membri ai corului „Emil Monţia"

La mulţi ani!

BINGO VIVA

DECUPEAZĂ acest talon în schimbul lui vei primi GRATUIT 6 (şase) CARTOANE DE JOC pentru ziua respectivă *
Cu acest talon poţi participa la partida gratuită de bingo, între orele 19-21, având ca PREMIU 150 LEI
HAPPY HOUR: primeşti o cafea gratuită între orele 19-20
Vă aşteptăm şi cu alte surprize pe str.Eminescu nr 3 (fosta Discotecă VIVA)
(*o persoană poate beneficia de maxim 6 cartoane de joc, indiferent de numărul de taloane decupate din ziar)

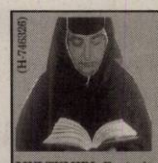

(H-746395)

Dragi cititori ,
Vine in ajutorul vostru **Maica Stareta Elena**,binecuvantata de Dumnezeu pentru a va rezolva problemele.
Maica Elena eliminia tot ce este legat de farmece si blesteme,vindeca depresia si alcoolismul;impreuneaza familii dezbinate si multe altele.
Va poate rezolva orice problema prin telefon pe numele de botez si a datelor persoanale si va deschide Cartea Sfanta gratuit zilnic.**Telefon: 0746.316.026 ; 0760.474.731.**

MULTUMIRI: Ecaterina,Arad:Mii de multumiri Maicii ca mi-a dezlegat cununia si am putut sa ma recasatoresc si acum sunt fericita.
Maria, Arad: Multumesc Maicii ca mi-a vindecat de depresie si m-a impreunat cu sotul care ma parasise pentru alta femeie.

REZULTATE GARANTATE: **0746.316.026 ; 0760.474.731**

www.aradon.ro - citeşte şi discută despre viaţa oraşului tău

DECESE

Înmărmuriţi de durere plecăm capul în faţa sorţii, o soartă nedreaptă care a luat de lângă noi pe cea care a fost soacră şi bunică

BLAGE MARIA,
la vârsta de 88 ani.

Pentru tot ce-a însemnat pentru noi, pentru dragostea cu care ne-a înconjurat o vom purta mereu în sufletele noastre. Înmormântarea va avea loc Astăzi, 24.02.2011, ora 12.00, la Cimitirul din Grădişte. Dumnezeu să o odihnească în pace!

Nora Ani cu nepoata Dana

Cu adâncă durere în suflet anunţăm încetarea din viaţă a scumpului nostru soţ, tată şi bunic

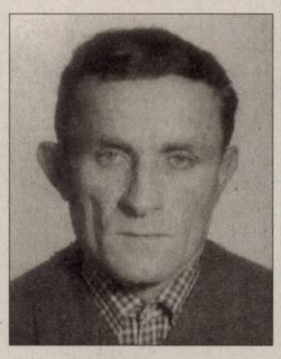

ŞANDOR FLORE,
din Cermei,
în vârstă de 76 de ani.

Înmormântarea va avea loc Astăzi, 24 Februarie 2011, ora 14.00, la Cimitirul din Vladimirescu.

Familia îndoliată

Cu durere în suflet, anunţăm plecarea dintre noi, a celei care a fost mamă, soacră, bunică şi străbunică

MOŢ FLOARE,
în vârstă de 93 ani.

Înmormântarea va avea loc joi, 24 februarie 2011 ora 13.00 la Cimitirul din Bujac. Dumnezeu să o odihnească în pace! Te vom plânge mereu!

Fiicele Florica, Mărioara şi Anuţa cu familiile lor

Ne despărţim cu durere în suflet de dragul nostru

SEBEŞAN ŞTEFAN,
în vârstă de 78 ani.

Rămâi veşnic în amintirea noastră. Înmormântarea va avea loc vineri, 25 februarie 2011, ora 13:00, la cimitirul Eternitatea. Dumnezeu să-l odihnească în pace!

Familiile îndoliate

CONDOLEANŢE

Cu o lumânare aprinsă şi un buchet de amintiri dragi ne luăm rămas bun de la mătuşa noastră dragă

BLAGE MARIA (TUTI).

Dumnezeu să o odihnească-n pace!

Fam. Osvat şi Pop

Suntem alături de prietena noastră Ani la trecerea în nefiinţă a mamei soacre

BLAGE MARIA.

Dumnezeu să o odihnească în pace!

Cornelia, Dorel şi A

COMEMORĂRI

Se împlineşte pe data de 2 Martie 1 an de când a plecat dintre noi cea care a fost soţie şi mătuşă

JOLDEA ANA.

Dumnezeu să-i dea odihnă veşnică! Parastasul de pomenire va avea loc Sâmbătă, 26 Februarie 2011, ora 14.00, la Catedrala Ortodoxă Veche.

Familia îndoliată

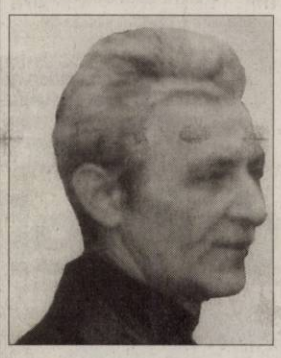

Cu lacrimi şi durere în suflete ne amintim de ziua de 24 Februarie când se împlinesc 8 ani de la dureroasa despărţire de fiul, fratele, cumnatul şi unchiul nostru drag

BALINT AVRAM (PUIU).

Veşnic nemângâiaţi tati, fratele Dorel, cumnata Tenzica şi dragii tăi nepoţi Ciprian şi Dănuţ

Când se stinge o lumânare, o aprinzi din nou, dar când se stinge o viaţă, o plângi mereu. Ai fost parcă ieri lângă noi dar azi 24 februarie se împlinesc 4 ani de când ai plecat draga noastră fiică şi mamă

TRIPON MARIANA
(născută GUDIU)
din Cermei.

Fiul Marian, mama şi tata

A trecut 2 ani de când a plecat de lângă noi iubitul nostru soţ, tată, socru şi bunic

GLIGOR SIMION.

A rămas în urma ta lacrimi şi durere şi un trist mormânt. Nu te vom uita niciodată! Odihneşte-te în pace!

Familia îndoliată

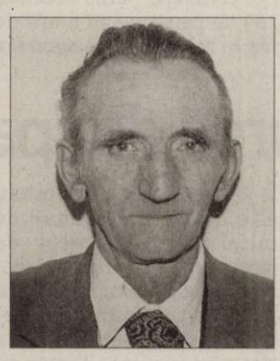

Ce scurtă este viaţa ce tristă-i despărţirea şi-n timpul care trece, rămâne amintirea, durerea şi regretul că nu mai eşti cu noi dragul nostru soţ, tată, bunic

CORNEAN ATANASE.

Se împlinesc 6 ani de când ai plecat de lângă noi. Dumnezeu să te odihnească!

Soţia Catiţa, familiile Tănasă şi Crucean

Program publicitate:
pe B-dul Revoluţiei, nr. 81
luni-vineri: 8.00-18.00,
duminică: 9.00-13.00,
pe Poetului 1C (hala 36)
luni-vineri: 9.00-16.00.

Publicitate 0257-210.775

Anunţurile de deces se publică GRATUIT!

EVIDENŢIAZĂ-TE!

Talon valabil până în 31 martie 2011

Text: **DATA apariţiei:**.....

.....

.....

.....

.....

.....

.....

.....

Date personale:

Nume şi Prenume:

Telefon:

Buletin de identitate:

TALON + PREŢUL CATEGORIEI AFERENTE

Anunţurile se preiau zilnic, la ghişeu, până în ora 16^{00}, după această oră, se pot prelua doar prin intermediul sistemului online de preluare al anunţurilor disponibil pe www.jurnalaradean.ro . Anunţurile de mică publicitate din Jurnal Arădean se publică pe baza talonului din ziar
Redacţia nu îşi asumă responsabilitatea pentru conţinutul anunţurilor de mică publicitate!

JURNAL ARĂDEAN

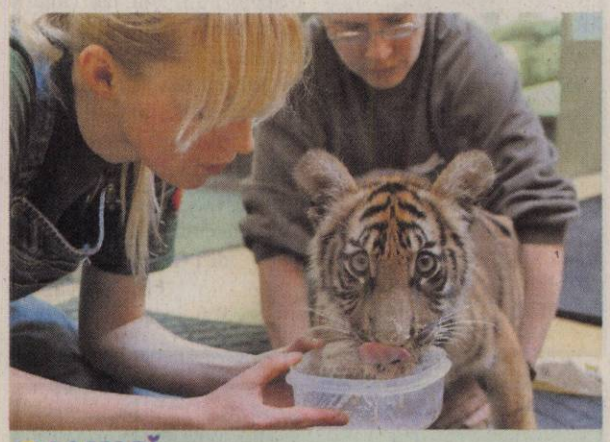

LA MASĂ
Ranga, un pui de tigru în vârstă de numai 18 luni, savurează o porţie de mâncare la grădina zoologică din Halle Saale, Germania.
FOTO: EPA

Iarna a făcut victime

VARŞOVIA. Temperaturile scăzute din Polonia au provocat moartea a 200 de persoane în această iarnă, conform unui nou bilanţ anunţat de poliţia poloneză, informează AFP. În următoarele zile, temperaturile vor scădea sub minus 20 de grade în unele regiuni poloneze, astfel că bilanţul riscă să crească. În luna decembrie s-au înregistrat cele mai multe decese, respectiv 134. Victimele sunt în principal bărbaţi cu vârste cuprinse între 35 şi 60 de ani, fără domiciliu, aflaţi cel mai adesea în stare de ebrietate. Iarna trecută, 289 de persoane au murit de frig în Polonia. **SURSA: MEDIAFAX**

Este cea mai ieftină dietă

Mulţi pierd considerabil în greutate de teama de a rămâne faliţi.

WASHINGTON. A fost descoperit cel mai ieftin mod de a scăpa de kilogramele în plus. Oameni de ştiinţă de la Universitatea Carnegie Mellon din Pittsburgh s-au convins că o persoană poate pierde foarte uşor în greutate în situaţia în care se confruntă cu ameninţarea unui colaps financiar, potrivit portalului Extra-M. De regulă, corelaţia directă între greutate şi teama de a pierde bani este caracteristică într-un grad mai mare femeilor decât bărbaţilor. Timp de opt luni, experţii au supravegheat comportamentul a 57 de voluntari de ambele sexe, cu vârste variind între 26 şi 58 de ani, cu o situaţie materială mai mult decât mulţumitoare. În cadrul acestui experiment s-a constatat că aproape toate femeile au pierdut considerabil în greutate, de teama de a rămâne falite. În ceea ce îi priveşte pe bărbaţi, o tendinţă similară a fost observată în rândul doar a 12 la sută dintre subiecţi. Mai mult, sub spectrul falimentului, voluntarii au încercat restricţii alimentare şi au recurs la activităţi fizice mult mai des decât în mod obişnuit.
SURSA: AGERPRES

LOREDANA
Născută în zodia Peşti, pasiunea ei este moda.

www.aradon.ro
Mai multe poze cu Loredana

Copiii au dureri de spate şi ceafă

NEW YORK. În contextul în care tot mai mulţi copii cresc în faţa ecranului calculatorului, experţii anunţă creşterea numărului de tineri care acuză dureri de spate, ceafă şi umeri, mai ales printre cei care folosesc laptop-uri, scrie site-ul lesquotidiennes.com. Principala cauză a acestor dureri, susţin cercetătorii de la Universitatea din Boston, este faptul că utilizatorii de calculatoare, îndeosebi de laptop-uri, nu se aşează corect. De exemplu, specialiştii recomandă folosirea mai degrabă a unui mouse decât a trackpad-ului, care poate produce o tensiune crescută în mână şi palmă. Mouse-ul trebuie instalat la acelaşi nivel cu cotul şi nu prea departe de calculator. Conform LiveScience, „ecranele calculatoarelor sunt adesea prea jos, ceea ce forţează utilizatorul să se aplece în faţă, lucru care produce dureri de spate şi ceafă". Se recomandă utilizatorilor de calculatoare să se ridice de la masă şi să facă câţiva paşi la două-trei ore. **SURSA: AGERPRES**

CLIPUL ZILEI

Lasat în fundul gol

Tupeul maimuţelor de pe plajă nu are limite când e vorba de mâncare.

Vezi **http://video.aradon.ro/umor/l-au-lasat-in-fundul-gol?autoPlay=true#ve_video_player_a**

Alyssa Milano FOTO: EPA

Alyssa Milano este însărcinată

LOS ANGELES. Actriţa Alyssa Milano, în vârstă de 38 de ani, aşteaptă primul copil alături de soţul său, David Bugliari, transmite Associated Press. Un purtător de cuvânt al vedetei a confirmat speculaţiile că aceasta ar fi însărcinată, iar apoi, marţi, chiar actriţa Alyssa Milano a comentat pe Twitter vestea cea bună susţinând că nu a fost niciodată atât de fericită. Alyssa Milano şi David Bugliari, agent de impresariat artistic la Creative Artists Agency, s-au căsătorit în august 2009. Alyssa Milano a jucat în producţiile de televiziune „Who's the Boss?" şi „Charmed", iar în curând va putea fi văzută şi în cinematografe în producţia „Hall Pass". **SURSA: AGERPRES**

A făcut valuri de trei metri

Un bloc de 30 de milioane de tone s-a desprins dintr-un gheţar, după seismul din Noua Zeelandă.

Gheţarul Tasman FOTO: EPA

CHRISTCHURCH. Un bloc de aproximativ 30 de milioane de tone s-a desprins dintr-un gheţar din Noua Zeelandă, la câteva minute după cutremurul puternic resimţit în regiunea Christchurch, la 150 de kilometri distanţă, au declarat, ieri, autorităţile, citate de AFP. Căderea blocului de gheaţă într-un lac a provocat valuri de până la trei metri, timp de aproximativ 30 de minute, au declarat oficiali din domeniul turismului parcului naţional Aoraki Mount Cook (insula de sud). Blocul, cu o greutate estimată între 30 şi 40 de milioane de tone, s-a desprins marţi din gheţarul Tasman, cel mai lung din ţară, căzând apoi în apele unui lac, într-un zgomot asurzitor, a declarat Denis Callesen, director al unui centru de turism, Aoraki Mount Coook Alpine Village.„Cutremurul, aşa cum a fost resimţit aici, a dat impresia unei mişcări de oscilaţie timp de aproximativ un minut. Mişcarea s-a oprit, apoi a reînceput, din nou timp de un minut", a spus el. Câteva secunde mai târziu, mai mulţi angajaţi care se aflau în apropiere de lac au auzit un zgomot puternic, „ca nişte tiruri de arme" puternice, a continuat el, fiind sigur că blocul s-a desprins din cauza cutremurului. Persoanele din împrejurimi se aşteptau însă de mai mult timp ca, mai devreme sau mai târziu, din gheţar să se desprindă un bloc de proporţii, potrivit lui Denis Callesen. Blocul, având o lungime de un kilometru, s-a dezintegrat în mai multe aisberguri. **SURSA: MEDIAFAX**

Scriitorul Ion Hobana a murit

BUCUREŞTI. Ion Hobana a murit marţi seară, la Spitalul Colţea din Capitală, după o lungă suferinţă, potrivit unui comunicat remis Mediafax de fiul scriitorului, Ion Sorin Hobana. Ion Hobana s-a născut pe 25 ianuarie 1931, la Sânnicolaul Mare, judeţul Timiş.

A fost scriitor, ziarist, editor, secretar al Uniunii Scriitorilor. În ultimii ani, el a condus secţia de literatură pentru copii şi tineret a Asociaţiei Scriitorilor din Bucureşti, fiind şi membru în Consiliul Uniunii Scriitorilor din România. A publicat cinci volume de versuri pentru copii şi un roman, „Sfârşitul vacanţei", înainte de a se consacra, cu precădere, literaturii SF.

Brontomerus, nou specimen de sauropod

LONDRA. Un nou dinozaur deosebit de atletic, echipat cu coapse extrem de puternice, din clasa sauropodelor, numit Brontomerus, a fost identificat de o echipă de cercetători britanici şi americani, pe baza unor oase fosilizate descoperite în Statele Unite ale Americii, informează AFP.

Aceste oase - omoplat, şold, coaste şi vertebre - au fost descoperite într-o carieră din statul Utah în anii 1990 şi transportate într-un muzeu unde au rămas aproape 10 ani, înainte de a fi cercetate de savanţi, a explicat Mike Taylor, de la University College London, unul dintre autorii studiului. Mărimea şi forma osului şoldului au permis reconstituirea unui nou specimen de sauropod, un subordin al dinozaurilor.

Acel os neobişnuit de mare era acoperit de muşchi deosebit de puternici, probabil cei mai puternici din ordinul sauropodelor, o clasă de erbivore patrupede în rândul cărora au trăit cele mai mari animale de pe Terra. Printre alte sauropode figurează diplodocus şi brachiosaurus.
SURSA: MEDIAFAX

Apare gadgetul iPad 2

iPad 2 FOTO: FAN

NEW YORK. Compania Apple ar putea prezenta săptămâna viitoare cea de-a doua serie a tabletei sale iPad. Site-ul All Things Digital scrie că va avea loc o conferinţă de prezentare a gadgetului iPad 2 la San Francisco, în 2 martie. Noul iPad 2 va fi lansat pe o piaţă în care deja există competiţie serioasă din partea unor companii care au investit în realizarea de tablete PC. Astfel, Motorola Mobility a anunţat că noua sa tabletă Xoom, echipată cu sistemul de operare Android Honeycomb oferit de Google, va ajunge de joi 24 februarie în magazinele americane.

Samsung comercializează deja de 6 luni tableta Galaxy Tab, Research in Motion îşi va lansa în curând tableta Playbook, iar Hewlett-Packard a anunţat că va lansa în cursul verii TouchPad.
SURSA: AGERPRES

FONDAT 1989, APARE LA ARAD, TEL. 0257/281.802, E-MAIL: REDACTIA.JURNALARADEAN@INFORMMEDIA.RO; PUBLICITATE.JURNALARADEAN@INFORMMEDIA.RO

Interviu cu Gheorghe Seculici, preşedintele PDL Arad
PAGINA 10

JURNAL ARĂDEAN

Iudita Cuvineanu face bilanţul Crucii Roşii
PAGINA 5

VINERI
25 FEBRUARIE 2011
ANUL XXIII, NR. 6261
16 PAGINI - 1,49 LEI

-1° Temperaturile se vor situa între -4 şi -1 grade. Vântul va sufla cu 14 km/h

DIMINEAŢA | AMIAZA | SEARA

Astăzi, supliment programe TV pentru perioada 26 februarie - 4 martie 2011. Se difuzează gratuit.

USL Arad nu s-a „botezat" încă

ARAD. Protocolul de înfiinţare a USL Arad nu s-a semnat, ieri, la Bucureşti, certificatul urmând să fie parafat săptămâna viitoare, la Arad. /P.7

Aradul, în fruntea datornicilor
FOTO: JA

Suntem în topul restanţierilor

ARAD. Procentul restanţelor la credite clasează judeţul nostru pe poziţia a şaptea din ţară. Datoriile faţă de bănci au crescut simţitor în ultimul an, dată fiind şi situaţia economică dificilă a arădenilor. /P.10

LOTO 24 FEBRUARIE

6/49:	8, 19, 46, 31, 15, 11
NOROC	5098784
5/40:	19, 14, 36, 11, 12, 32
JOKER	17, 21, 23, 20, 13 + 5

LA FURAT

Cele mai furate maşini, în SUA, în 2009.

model / anul fabricaţiei	
Honda Accord	1994
Honda Civic	1995
Toyota Camry	1991
Ford F-150 Pickup	1997
Dodge Ram Pickup	2004

Grafica: Jurnal arădean — sursa: NICB

11046
9 771220 748058

Buluc la cetăţenia maghiară

Indiferent de etnie şi de naţionalitate, arădenii se interesează ce au de făcut pentru a deveni cetăţeni maghiari.

ARAD. Peste 1.000 de oameni s-au adresat, de la 1 ianuarie 2011 până acum, Centrului Democraţia din Arad, pentru a se interesa de obţinerea cetăţeniei maghiare. Aici, adică pe strada Lucian Blaga nr.3, trei angajaţi ai Asociaţiei „Consiliul Naţional Maghiar din Transilvania" îi sprijină prin consiliere, acordarea formularelor şi programarea la serviciile de stare civilă din următoarele localităţi maghiare: Gyula, Battonya, Elek, Kevermes, Dombegyhaza şi Mezohegyes. „Oricine vine la noi, e sprijinit. Pot fi şi cetăţeni din alte judeţe, dar majoritatea celor care ni s-au adresat până acum sunt din judeţul Arad. Cei mai mulţi sunt maghiari, dar au venit şi germani, şi români, unii cu nume pur româneşti. Cel mai vârstnic solicitant are 97 de ani" - precizează Nicolae Murvai, reprezentant al Centrului Democraţia.

Nu contează naţionalitatea şi nici etnia celor care solicită cetăţenia maghiară. Important e să îndeplinească două condiţii cumulate. Şi anume: să aibă aparţinători care s-au născut înainte de 25 iulie 1921 în vechea Austro-Ungarie şi să fie vorbitori la nivel mediu de limba maghiară. Până acum, la nivelul judeţului nostru, au fost depuse peste 250 de dosare pentru obţinerea cetăţeniei maghiare, unele dosare conţinând solicitări pentru mai multe persoane (membri ai aceleiaşi familii). **JA-D.D.**

FANI

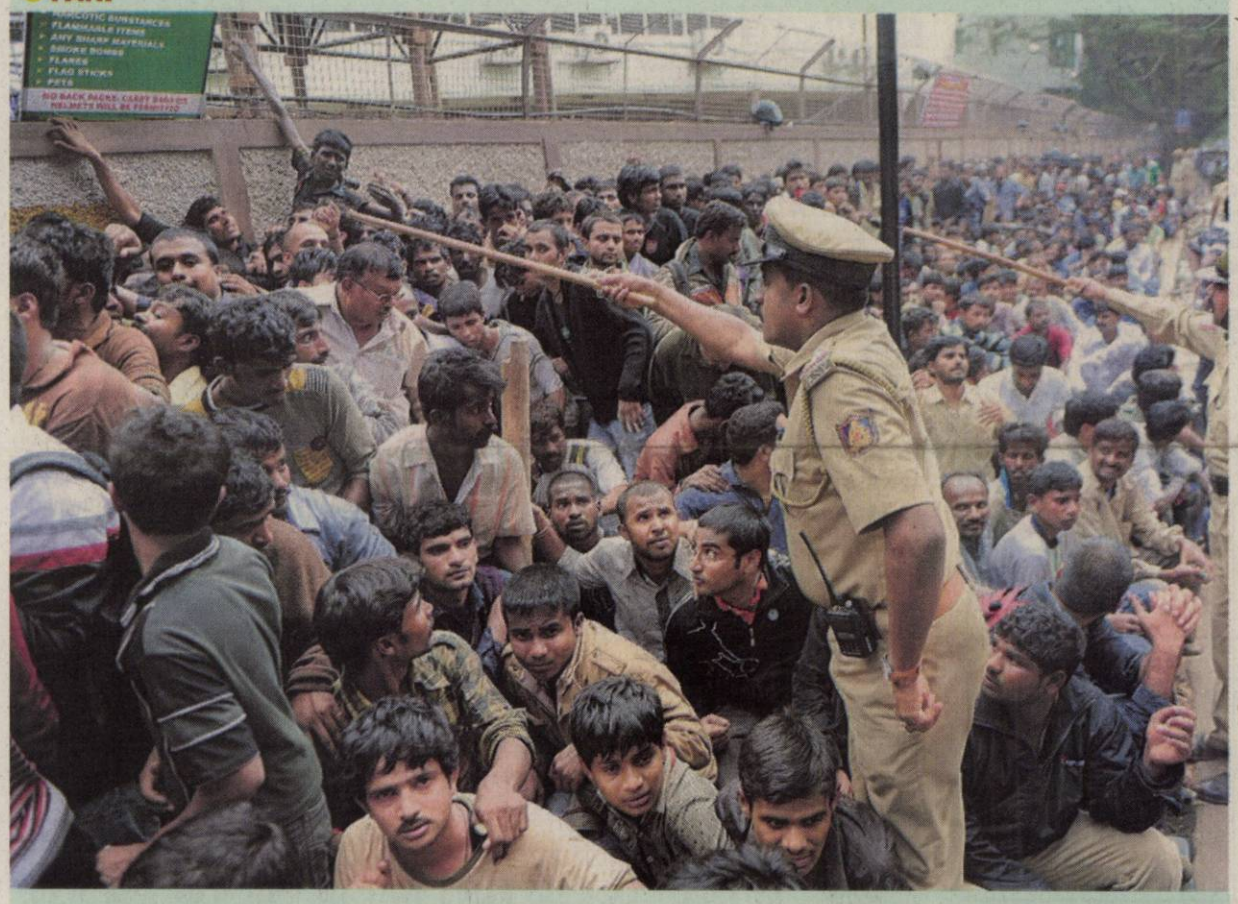

Bătaie pentru un bilet la cricket

Poliţia din India a fost nevoită să intervină în forţă pentru a putea ţine sub control masele de oameni venite să cumpere bilete la meciul de cricket împotriva Angliei, dispută ce va avea loc în cadrul Cupei Mondiale. **FOTO: EPA**

Salarii la derută pentru directorii de şcoli

Inspectoratul Şcolar Judeţean are afişate pe site veniturile nete ale directorilor nediminuate.

ARAD. Salariile directorilor instituţiilor de învăţământ afişate pe site-ul Inspectoratului Şcolar Judeţean Arad sunt utile pentru a le reaminti celor care conduc şcolile arădene de lefurile lor de odinioară. Adică, de cât câştigau înainte de tăierea cu 25% a salariilor şi, în unele cazuri a sentinţelor, şi evident, pentru inducerea în eroare a curioşilor care vor să vadă cam cât câştigă azi un director de şcoală. Nu există nici o specificaţie temporară în tabelul afişat doar precizarea că sunt veniturile lunare nete. Poate nu a fost cu intenţie, poate a fost doar o neglijenţă din partea celor responsabili, dar e inadmisibil să nu fie actualizate asemenea date, mai ales că acum subiectul este foarte delicat. E drept că nici măcar aşa, întregi, nu prea sunt de invidiat, în majoritatea cazurilor, şi dacă mai aplicăm şi reducerea impusă de guvern, mai că nu prea e rentabil să conduci o şcoală. /P.4

Falcă şi PDL, preferaţi în continuare FOTO: S.T.

Falcă, peste 62%, PDL Arad - 37%

ARAD. Conform unui sondaj realizat la comanda PDL Arad, dacă duminică ar avea loc alegeri, democrat liberalii arădeni ar obţine 37% din voturi. Primarul Gheorghe Falcă se află în continuare în preferinţele electoratului, peste 62% dintre respondenţi apreciind activitatea sa. /P.7

Viscolul a făcut patinoar pe şosele

ARAD. Ultima zvâcnire a iernii a ridicat, din nou, probleme, atât şoferilor care au acumulat o serie de frustrări în trafic din cauza alunecuşului, cât şi primarilor din mai multe localităţi, care au solicitat intervenţii de urgenţă la deszăpezire. /P.3

Cu Bălan e în regulă FOTO: L.S.

Bălan şi Neagoe sunt rezolvaţi

ARAD. Preşedintele FC UTA, Giovanni Cantanzariti, a confirmat că Ionuţ Bălan şi Andrei Neagoe au fost legitimaţi la FRF: „Situaţia lor este rezolvată, cu alţi jucători liberi de contract mai avem timp să ne înţelegem". **JA-A.H.**

Peste 1300 de câini la Expo

ARAD. Arădenii sunt aşteptaţi să admire cei mai frumoşi şi mai valoroşi câini de rasă din lume. Ei se întrec în weekend la Expo Arad Internaţional. /P.3

PE LOCUL I

Colega noastră, Ioana Costaş, a ocupat locul întâi, ieri, la Cupa Presei la Tir organizată de IJP Arad. Locul doi la fete i-a revenit Georgianei Ţentea (West Tv) şi Monica Iovan (Pro Tv), în timp ce la băieţi primul loc a fost ocupat de Flavius Tuhuleţ (Info Tv), urmat de Cristian Cotuna (Info Tv) şi Călin Petrescu, colegul nostru de la aradon.ro. **FOTO: M.A.**

REMEMBER: 25 FEBRUARIE

1707 S-a născut dramaturgul italian Carlo Goldoni (d. 1793)

1841 S-a născut Pierre Auguste Renoir, pictor şi grafician francez (d. 1919)

1842 S-a născut scriitorul american Karl May (d 1912)

1873 S-a născut tenorul italian Enrico Caruso (d. 1921)

1866 Debutul literar al lui Mihai Eminescu în revista Familia din Oradea, cu poezia „De-aş avea..."

1881 A murit Alexandru Treboniu Laurian, filolog, istoric, publicist şi om politic (n. 1810)

George Harrison

1904 S-a născut regizorul Jean Georgescu (d. 1994)

1943 S-a născut George Harrison, membru al formaţiei „Beatles" (d. 2001)

COMENZI TAXI

ALFA PLUS 949; 349.349
TAXI ALFA 945; 22.88.88; 25.25.26; 0723-200.301; 0745-50.60.70
TAXI ARAD 940; 0722-755.440; 0740-252.101

AU PLECAT DINTRE NOI

Popa Mitru (1923), Majar Dumitru (1930), Câmpan Ana (1932), Cucu Petru (1936), Kelemen Dionisie (1927), Balint Francisc (1933).

TELEFOANE UTILE

☎INFORMATII TELEFONICE: 118.932; ☎ROBOT: 1958; ☎APEL UNIC DE URGENTA (SALVARE, POLITIE, Pompieri): 112; ☎PRIMARIA MUNICIPIULUI ARAD: Program de relatii cu publicul (camera 5) luni-vineri între orele 8-20. Tel.: 0257/284.744; tel. centrala: 0257/281.850; ☎S.C. E.ON GAZ ROMÂNIA - Sucursala Arad - Dispecerat si interventie telefon:0357/403.321; ☎DERANJAMENTE CURENT ELECTRIC: 0257/929; ☎INFORMATII CFR: 0257/231.777; ☎PROTECTIA CONSUMATORULUI: B-dul Revolutiei, nr. 50. Telefon: 0257/257.049; ☎GOSPODARIREA COMUNALA ARAD S.A.: 0257/270.352; 0729-009.033; 0257/270.352; ☎POLITIA DE FRONTIERA: 1959; ☎SC CET (Dispecerat şi intervenţie termoficare): 0357/412.244; 0257/ 231.367; 0357/412.233; ☎POLIŢIA LOCALĂ: 0257/939.

SUDOKU

REGULI: În fiecare bloc sunt câteva cifre între 1 şi 9, stabilite dinainte. Acestea trebuie completate cu cifrele lipsă, în aşa fel încât fiecare număr să figureze o singură dată. De asemenea, cifrele de la 1 la 9 trebuie să figureze o singură dată atât pe rândurile orizontale cât şi pe coloanele verticale ale celor nouă blocuri luate împreună.

ÎNCEPĂTORI

	2			5		8	4	6
6	1	9		2				
	8		7	6	3		1	
		4		9		7	6	
8	9	6	3		7			
		3		1				
7			2			6	5	
9			6			1	3	2
5							8	

AVANSAŢI

		3		9			6	
	5	6		1				
7		9			2			
	6	2						4
	7		2		9		5	
8						1	2	
			8			6		3
				3		2	9	
	3			5		4		

Soluţiile jocurilor din numărul precedent:

ÎNCEPĂTORI

1	2	8	7	9	6	3	5	4
5	6	3	2	4	1	7	8	9
9	4	7	3	5	8	1	6	2
8	5	4	9	2	3	6	7	1
3	9	1	4	6	7	5	2	8
2	7	6	8	1	5	4	9	3
6	8	9	1	7	4	2	3	5
4	3	5	6	8	2	9	1	7
7	1	2	5	3	9	8	4	6

AVANSAŢI

4	1	3	5	8	9	7	2	6
6	9	2	3	4	7	5	8	1
5	7	8	2	6	1	3	9	4
3	8	9	7	5	4	6	1	2
7	2	6	8	1	3	9	4	5
1	5	4	9	2	6	8	3	7
2	4	7	6	3	8	1	5	9
8	6	1	4	9	5	2	7	3
9	3	5	1	7	2	4	6	8

REŢETA ZILEI

Pulpă de porc cu fasole

INGREDIENTE: 400 g fasole albă boabe, 800 g pulpă de porc dezosată, sare, piper, ulei, 1 ceapă, 2 morcovi, 1 rădăcină pătrunjel, 2 căţei usturoi, 1 linguriţă cimbrişor tocat, 1 foaie dafin, 100 g piure roşii, vin roşu, zahăr. **MOD DE PREPARARE:** Fasolea se ţine în apă rece 4-5 ore. Pulpa de porc se spală, se sărează, se piperează şi se pune într-o cratiţă cu ulei şi se rumeneşte pe toate părţile. Între timp, se curăţă zarzavatul şi se taie ceapa mărunt, iar restul în cubuleţe şi se presară peste carnea din cratiţă şi se căleşte puţin. Se condimentează cu cimbrişorul tocat, căţeii de usturoi zdrobiţi, 1 lingură de sare. Se fierbe totul, pe foc mic, până când carnea este bine pătrunsă. Fasolea se scurge de apă şi se pune la fiert cu sare şi o foaie de dafin, timp de 30 minute. Când carnea este gata, se scoate din cratiţă, iar sosul în care a fiert se pune în blender, se omogenizează bine şi se amestecă cu pireul de roşii, zahărul şi vinul. Se pun la fiert împreună până dă un clocot, se ia deoparte şi se încorporează în el lintea fiartă şi scursă de apă. Poftă bună!

Pentru mai multe REŢETE intră pe **www.culinar.ro**

ÎNREGISTRĂRI ÎN CAZ DE DECES

Biroul de Stare Civilă-Decese face înregistrări după următorul program: sâmbătă şi duminică, între orele 9.00-11.00. Tel.: 0257/281850.

SĂNĂTATE

CABINET GINECOLOGIC: Arad, B-dul Decebal nr. 11 (lângă Hotel Aradul). EFECTUĂM: DISPENSARIZARE ŞI ASISTENŢĂ LA NAŞTERE ÎN TIMIŞOARA ŞI ARAD, TEST PAP, ECO VAGINAL, CHIURETAJ. Programări la telefon: 0727.008.794.

PIEŢE/TÂRGURI

Astăzi este zi de piaţă la Ineu, Lipova, Covăsânţ, Mişca, Moneasa, Şepreuş, Şimand, Vladimirescu, Şeitin. Tot astăzi se organizează târguri săptămânale la Ineu, Şepreuş, Şimand.

HOROSCOP

BERBECUL (III.21.-IV.20.)
Energia şi perseverenţa vă ajută să finalizaţi un proiect început cu mai mult timp în urmă. Un prieten vă propune o colaborare avantajoasă.

GEMENII (V.21.-VI.21.)
Sunteţi plin de elan şi aveţi iniţiative inspirate. Puteţi avea mari satisfacţii pe plan profesional şi intelectual, dacă daţi dovadă de perseverenţă.

LEUL (VII.23.-VIII.23.)
Datorită dificultăţilor financiare, s-ar putea să se declanşeze o ceartă în familie. Sunteţi plin de energie şi puteţi să finalizaţi o lucrare începută.

BALANŢA (IX.24.-X.23.)
Sunteţi tensionat datorită programului încărcat de la locul de muncă. Vă sfătuim să nu vă manifestaţi nemulţumirea în faţa şefului.

SĂGETĂTORUL (XI.23.-XII.21.)
Situaţia financiară nu este satisfacatoare, dar nu reuşeşte să vă descurajeze sau să vă determine să vă pierdeţi încrederea în forţele proprii.

VĂRSĂTORUL (I.21.-II.20.)
În prima parte a zilei vă ocupaţi de o problemă financiară mai veche. Dacă vi se propune o colaborare, vă sfătuim să nu o refuzaţi. Va produce o schimbare favorabilă în viaţa dumneavoastră.

TAURUL (IV.21.-V.20.)
Vă simţiţi în formă şi faceţi planuri îndrăzneţe de viitor. Este un moment prielnic pentru investiţii pe termen lung, pentru a începe noi afaceri.

RACUL (VI.22.-VII.22.)
Dimineaţa faceţi o scurtă călătorie în care îmbinaţi interesele profesionale cu cele personale. Sunteţi foarte încrezător în capacităţile dumneavoastră.

FECIOARA (VIII.24.-IX.23.)
Începeţi ziua cu elan şi încredere, care vă sporesc randamentul. S-ar putea să plecaţi într-o călătorie de afaceri. Acordaţi mai mult timp odihnei.

SCORPIONUL (X.24.-XI.22.)
Aveţi mari şanse de reuşită în tot ce faceţi la locul de muncă şi în interes personal. Voinţa şi încrederea în sine vă ajută să depăşiţi toate dificultăţile.

CAPRICORNUL (XII.22.-I.20.)
Un bărbat mai în vârstă vă propune o afacere din care puteţi câştiga în scurt timp o sumă importantă de bani. Sunteţi nevoit să plecaţi într-o călătorie.

PEŞTII (II.21.-III.20.)
Primiţi o sumă mare de bani dintr-o afacere demarată cu mai multe zile în urmă împreună cu un prieten. Acum puteţi să vă faceţi planuri îndrăzneţe de viitor şi să cumpăraţi un obiect de valoare.

„Jurnal arădean" vă ascultă

Între orele 11 - 13, la telefonul 0257.280943, redactorul nostru vă stă la dispoziţie.

ARAD. „Ministrul Agriculturii, Valeriu Tabără, are idei fixe, puţine şi proaste. Vrea să-i amendeze pe ţăranii care lasă pământul necultivat, iar liderul pensionarilor arădeni, Ilie Cerna, îi ţine isonul. Mai bine s-ar ocupa ministrul Tabără de exportul cu cereale, care ştie toată lumea cum se face. Se cumpără ieftin de la bietul ţăran, cerealele sunt plimbate puţin cu vaporul pe mare şi se întorc, chipurile, din export, la preţ european" - a comentat **Ilie S.** propunerea mai marilor peste agricultură.

Dezamăgită şi indignată, **Laura V,** stabilită de peste 60 ani în oraşul nostru, îl roagă pe primarul Gheorghe Falcă să-i mai urecheze puţin pe cei responsabili de curăţenia în Arad. „Oraşul nostru s-a transformat într-o imensă ladă de gunoi, iar parcurile sunt doar pe hârtie.

Cum este situaţia celui de la Podgoria, transformat de ceva vreme într-un ocean de tranşee şi noroi, iar puţinele pete de pământ sunt folosite drept parcări pentru maşini" - spune cititoarea noastră.

JA-D.S.

CURS VALUTAR

DENUMIREA VALUTEI	BNR	BCR		BRD		San Paolo Bank		Banca Românească		MKB Nextbank		Alpha Bank		Casa de schimb LUXOR	
		C	V	C	V	C	V	C	V	C	V	C	V	C	V
Euro	4,23	4,18	4,27	4,16	4,31	4,19	4,27	4,20	4,26	4,19	4,28	4,19	4,27	4,23	4,26
Dolar SUA	3,07	3,02	3,16	3,01	3,14	3,04	3,10	3,05	3,09	3,02	3,13	3,02	3,12	3,08	3,11
Forint	0,0154	0,0149	0,0161	0,0144	0,0160	0,0145	0,0165	-	-	-	-	-	-	0,0155	0,0157
Gram aur	139														

Vremea

Vineri, 25 februarie

www.aradon.ro

LA ORA 6

-2° Temperatura va fi -4 şi -2 grade vântul va sufla cu 14 km/h, dinspre NNE

LA ORA 18

-1° Temperatura va fi între -2 şi -1 grad. Vântul va sufla cu 12 km/h, dinspre NNE

ZIUA PRECEDENTĂ

Arad	-1°C	Umiditate:	73%
Lipova	-1°C	Presiune:	757mmHG
Chişineu- Criş	-1°C	Precipitaţii:	50 %
Săvârşin	-1°C	Vânt:	14 km/h
Sebiş	-1°C	Direcţie vânt:	N

AZI

Temperaturile se vor situa între -4 şi -1 grade. Vântul va sufla cu 14 km/h, dinspre NNE.

SOARELE

Răsare: 07:24
Apune: 18:13

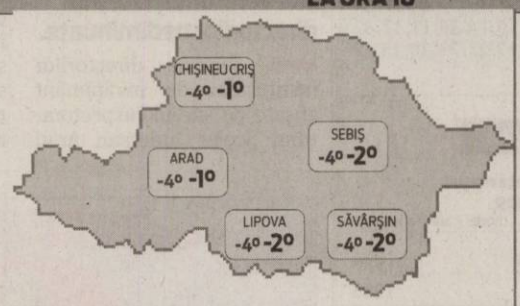

FAZELE LUNII

03. 02. | 11. 02. | 18. 02. | 25. 02.

VINERI	SÂMBĂTĂ	DUMINICĂ	LUNI
-4° -1°	-4° 2°	-4° 2°	-3° 2°
ninsoare	ninsoare	parţial noros	ninsoare

CALENDAR

Biserica ortodoxă: Sf. Tarasie, Arhiep. Constantinopolului; Sf. Mc. Alexandru şi Ipatie (Post)
Biserica greco-catolică: Sf. Tarasie al Constantinopolului
Biserica romano-catolică: Sf. Lazăr

PROGNOZĂ PENTRU TREI ZILE

Temperaturile minime vor fi cuprinse între -4 şi -1 grade, iar cele maxime între 1 şi 2 grade.

Temp.minime: -4 la -1° C
Temp.maxime: 1 la 2° C

JURNAL ARĂDEAN
Auditat de BRAT
Reclamaţii difuzare: 0257/ 228586
Str. Poetului nr. 1C, Arad

Director editor: Mircea Ţîşcă (8471)
Secretariat: 0257.281802 (centrala), fax - 0257.280655
Şef departament difuzare: Carmen Csordas
Marea publicitate: 0257.280904 (int. 8488); Mica publicitate: 0257.210775
Tiparul executat la: SC Inform Media SRL, Calea Torontalului, DN 6, km 5,7, Timişoara

Editor coordonator: Adriana Barbu (8410)
Responsabil de număr: Daniel Scridon
Secretar general de redacţie: Gabriela Groza (8417) Departamente: Eveniment: Simona Butaru (8412), Monica Ardelean (8446), Alin Gherasim, Politic: Tristan Mihuţa (8431), Simion Todoca (8425); Economic: Andreea Pintea (8419), Margareta Szegö (8435); Cultură, Învăţământ: Vasile Filip (8428); Social: Diana Duţu (8429); Sport: Daniel Scridon (8427), Adrian Hărţău (8433), Leo Sfăra (8434);
Tehnoredactare: Ghizela Şerban, Ramona Vidulescu
REDACŢIE : tel. 0257.281802 (centrala); fax 0257.280655 (int. 8490), 0257.281797 (int.8489); e-mail:redactia.jurnalaradean@informmedia. ro, adevaruldearad@informmedia.ro, publicitate.jurnalaradean@informmedia.ro, publicitate.adevarul@informmedia.ro

Viscolul a făcut patinoar din şosele

Stare de alertă la deszăperire. Ninsoarea şi viscolul au provocat din nou probleme.

Drumurile s-au transformat în patinoar FOTO: JA

ARAD. Ultima zvâcnire a iernii a ridicat, din nou, probleme, atât şoferilor care au acumulat o serie de frustrări în trafic din cauza alunecuşului, cât şi primarilor din mai multe localităţi, care au solicitat intervenţii de urgenţă la deszăpezire, sau administraţiei judeţene, care a coordonat întreaga acţiune. S-au înregistrat mai multe tamponări, mai ales în zona localităţii Olari, drumul Arad - Şiria a fost, ieri dimineaţă, timp de mai multe ore un adevărat patinoar, iar viscolul din zona Şeitin - Semlac a pus în pericol siguranţa traficului.

Încă de la ora 4

Potrivit lui Cristian Drăgan, vicepreşedintele Consiliului Judeţean Arad, primele utilaje de deszăpezire au început activitatea încă de la primele ore ale dimineţii. „Intervenţiile au demarat în jurul orei 4. Acum nu se mai înregistrează probleme, potrivit ultimelor raportări", ne-a declarat Cristian Drăgan.

Drumul dintre Arad şi Horia s-a prezentat sub orice critică dimineaţa, chiar la orele la care şoferii care fac naveta la Arad veneau la serviciu. Peste podul de gheaţă s-a depus şi un strat de zăpadă, fapt care a transformat şoseaua în patinoar. Cert este că, ne informează Cristian Drăgan, pe şoseaua cu pricina se intervenise deja, până la orele amiezei, de două ori. „Au fost probleme din cauza viscolului. Vântul puternic a ridicat probleme şi în zona Peregu, respectiv la Semlac - Şeitin", ne-a spus vicele CJA.

Permanenţă

Dacă ieri dimineaţa se intervenea pe toate tronsoanele, în afară de sectorul Criş, la orele amiezii a fost necesară intevenţia şi în acest ultim sector, începând şi aici să ningă. Autorităţile ne-au informat că se va interveni în stare de permanenţă: „nu se retrage niciun utilaj. Se anunţă că şi vineri ninge", precizează Cristian Drăgan.

SIMONA BUTARU
simona.butaru@informmedia.ro

136 DE TONE

La nivelul municipiului, intervenţia la deszăpezire a demarat noaptea la ora 2. Corina Drăghici, purtătorul de cuvânt al Primăriei Arad, ne-a informat că „s-a răspândit 136 de tone de material antiderapant. S-a acţionat, începând de la primele ore, cu cinci utilaje". La orele serii, municipiul era un adevărat patinoar, iar tamponările erau regula pe stradă.

INCIDENTE

Ziua de ieri nu a fost lipsită de incidente rutiere, de exemplu la Olari, unde primarul a sesizat la nivel judeţean necesitatea de a se interveni de urgenţă. În general, a fost vorba despre tamponări, ne spune Cristian Drăgan.

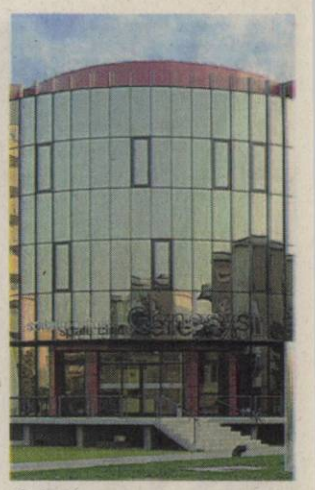

Clinica Genesys FOTO: JA

S-a vândut 55% din Clinica „Genesys"

ARAD. Trei milioane de euro. Atât a plătit MedLife (operatorul numărul unu de pe piaţa serviciilor medicale private din România) pentru preluarea a 55% din Grupul Genesys Medical Clinic din Arad. Tranzacţia semnată ieri este cea mai importantă operaţiune de cumpărare a unui furnizor medical local în 2011. „O asemenea tranzacţie reprezintă un pas firesc în evoluţia oricărui business care doreşte să se dezvolte la alte dimensiuni. Avem certitudinea că parteneriatul cu MedLife va asigura o dezvoltare rapidă a afacerilor noastre şi ne va întări poziţia pe piaţa locală", a declarat Adrian Jivan, acţionar şi administrator Genesys Medical Clinic.

Inaugurată oficial în urmă cu an, în prezenţa ministrului Sănătăţii, Cseke Attila, Clinica Genesys a înregistrat în 2010 o cifră de afaceri de peste două milioane de euro. JA-D.D.

Peste 1300 de câini se întâlnesc la Expo

ARAD. Pentru două zile, Aradul va fi capitala câinilor de rasă. Sâmbătă şi duminică, de la orele 10, la Expo Arad Internaţional, încep concursurile organizate de Asociaţia Chinologică Română Arad (ACRA). Cele peste 1300 de exemplare a 138 de rase canine - din ţări precum Rusia, Franţa, Olanda, Germania, Polonia, Cehia, Israel, Lituania, Croaţia, Italia sau Spania, pentru a enumera doar câteva state - se vor întrece pentru titlurile de campioni.

Astfel, sâmbătă, va avea loc CACIB Turneul Campionilor, iar duminică Top Ten. În ambele zile, la ora 14 se va ţine spectacolul zilei: Best in Show. „Cei 12 arbitri au cunoştiinţe superioare şi sunt pregătiţi pentru competiţii. Participă arbitri cu cea mai înaltă calificare care au dreptul de a arbitra toate rasele canine. Printre ei, dr. Roberto Schill, Ştefănescu Cristian şi Petru Muntean sunt din România, dar au venit şi din Olanda, Germania şi Ungaria", spune Gheorghe Schill, preşedintele ACRA. JA – M.S.

Au acoperit semnele de circulaţie cu pungi!

SÂNICOLAU. În urma articolului apărut în Jurnal arădean şi pe www.aradon.ro, privitor la semnalizarea rutieră a unor intersecţii din Sânicolaul Mic, s-au luat primele măsuri. Reprezentanţii Primăriei au acoperit semnele de circulaţie care încurcau bunul mers al traficului cu pungi negre. Reamintim că pe unele străzi au fost puse semnele „drum cu prioritate", în timp ce pe străzile perpendiculare cu acestea nu au fost montate semnele „cedează trecera" sau „Stop", şoferii fiind îndreptăţiţi să circule după regula, fatală, a priorităţii de dreapta. JA-L.D.

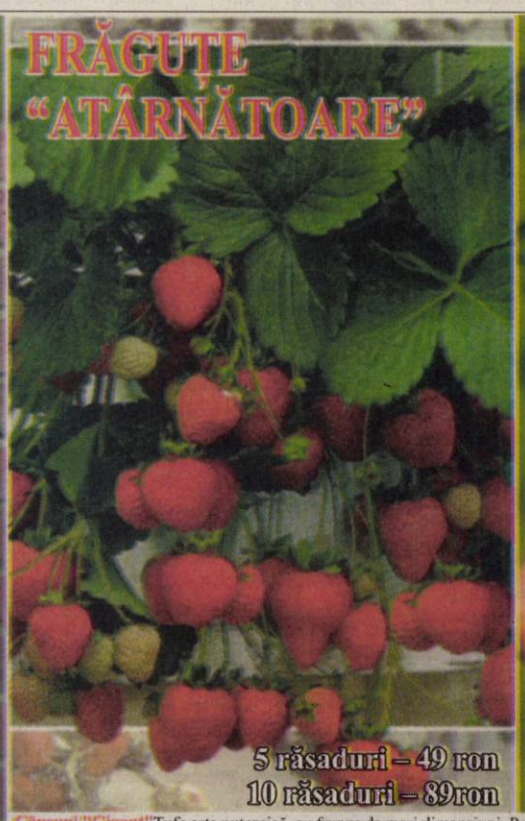

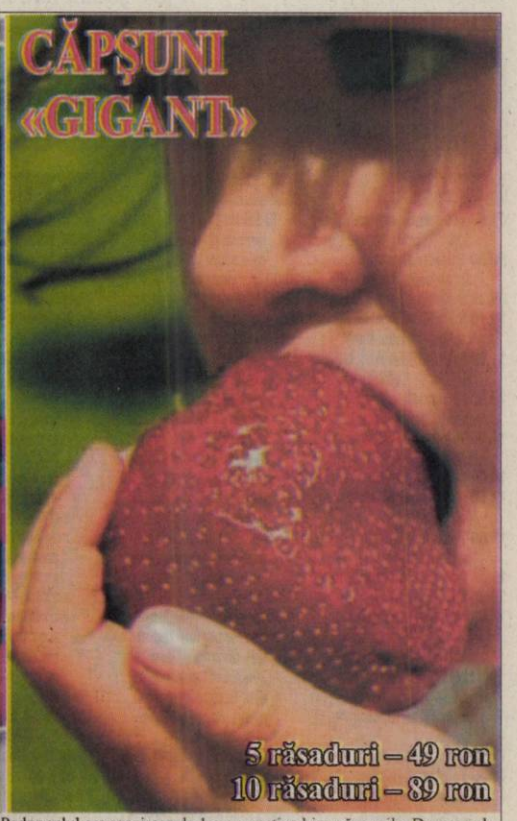

Căpşuni "Gigant" Tufa este puternică, cu frunze de mari dimensiuni. Pedunculul are grosimea de 1 cm, menţine bine căpşunile. De pe unele tufe se pot recolta până la 2,2 kg, o singură dată. Căpşunile sunt mari, de până la 100 g. Fragute "Atârnătoare". Soi deosebit, destinat cultivării în jardiniere, pe balcoane sau în ghivece suspendate. Încep să înflorească şi să rodească imediat după sădire, formând vrejuri lungi şi pline de fragute din iunie până toamna târziu. În perioada de maturitate dă recolte foarte bogate. Căpşuni urcători. Acest soi de căpşuni urcători este considerat ca fiind printre cele mai bune de pe piaţă, la ora actuală, recomandat, în aceeaşi măsură, atât datorită aspectului deosebit cât şi a fructelor foarte dulci şi gustoase. Planta se înalţă prin vrejuri foarte lungi şi foarte puternice, pe care le puteţi atârna sau lega de spaliere, grilaje, garduri, la o înălţime de până la 1,5 m! Primele căpşuni mari, de culoare roşu-aprins, le veţi putea culege deja în anul următor după sădire! Fructele se pot recolta continuu până la 6 luni pe an, începând din vară şi până la primele geruri, la fel de mari, dulci şi în cantitate constantă.

Pentru a putea primi răsadurile, trebuie să completaţi citeţ cuponul şi să-l expediaţi la adresa următoare:

«DIS MC» 410017 ORADEA 1 OP1 CP 126. Tel. 0 359 801 300

Denumirea produsului	Pretul	Cantitatea
CĂPŞUNI URCĂTOARE (0101)		
CĂPŞUNI «SUSPENDATE» (0110)		
CĂPŞUNI «GIGANT» (0102)		

Dumneavoastră veţi primi coletul cu răsadurile într-un ambalaj special la oficiul poştal de care apartineti unde îl şi achitaţi. Plata se face la oficiul poştal în momentul primirii coletului. Produsul se expediază cu puţin timp înainte de perioada de sădire **(martie-mai).** Si este insotit de instructiuni complete, color, de plantare si ingrijire. In cazul in care articolul nostru nu vi se potriveste, aveti posibilitatea returnarii intr-o perioada de 10 zile de la data primirii coletului. **www.domicad-ro.com**

Numele şi prenumele _____

Codul poştal _____ Telefon _____

Judeţul _____ Comuna(satul) _____ Oraşul _____

Strada _____ Nr. _____ Ap. _____ JA 8

DIS Mail Company S.R.L., Str. Nicolaus Olahus nr. 60, Oradea, jud. Bihor. Telefon reclamati 0359 174 302.

Claudiu Bleonţ, într-o ipostază doar teatrală FOTO:M.A.

Bleonţ, Richard al III-lea şi penisul

Celebrul actor s-a dezbrăcat în faţa jurnaliştilor în timpul unei conferinţe de presă.

ARAD. Ştirea a făcut deja înconjorul presei naţionale. Au sărit pe ea toate tabloidele şi ziarele de mai mare sau mai mic scandal. Actorul Claudiu Bleonţ şi-a dat jos chiloţii în timpul unei conferinţe de presă. Nimeni nu mai ştie de ce, dacă a explicat sau nu gestul, dacă a vrut sau nu să demonstreze ceva, ci au reţinut doar fapta: s-a dezbrăcat în faţa jurnaliştilor, a stat să fie filmat, fotografiat. De bunăvoie şi nesilit de nimeni. Pentru Bleonţ gestul era absolut normal, firesc, natural.

COSTURI

Costul unui bilet pentru spectacolul din 8 martie este de 50 lei.

Făcea parte din modul lui de a fi, mai excentric decât al majorităţii, revoltător pentru 90% din populaţia României, dar sincer în cele din urmă. Pentru el, după cum explica după momentul nudităţii, goliciunea e doar o formă de sinceritate, nu înseamnă mai mult decât „un deget de la o mână", e doar carne şi ruşinea, în cele din urmă, e doar o problemă de percepţie, de cutumă poate.

Discursul său, amplu şi foarte dinamic (se mişca tot timpul) presărat cu înjurături şi cu momente de confesiune unele chiar emoţionate, şi să nu uităm de momentul nud, au transformat conferinţa de presă într-o brutală expunere a propriului crez de viaţă. Fără prea multă pudoare, fără bariere pudibonde... A fost şocant fără îndoială şi în mod sigur îi va aduce mai multă celebritate decât rolul din Richard al III-lea. Poate a riscat cam mult, trăim într-o societate care reţine şi foloseşte mult mai repede cuvântul p... decât Shakespeare.

Spectacolul

Cât despre spectacolul care va fi prezentat publicului arădean „Richard al III-lea", pe 8 Martie, la sala Teatrului de Stat Arad, va fi unul de succes pentru că mulţi vor veni doar de curiozitate să vadă pe actorul care şi-a exhibat bărbăţia dar cu siguranţă vor fi şi cei ce iubesc teatrul. Poate a fost doar o strategie de marketing sau aşa e el, Claudiu Bleonţ, nebun pentru multă lume, dar un nebun care face roluri frumoase. Fiecare să aleagă partea care-i place, nu e nevoie să fie înghiţite odată. **JA-M.A.**

Salarii la derută pentru directorii de şcoli

Inspectoratul Şcolar Judeţean are afişate pe site-ul instituţiei salariile nediminuate ale directorilor.

ARAD. Cele mai mici salarii ale unor directori de şcoală sunt de 738 lei, respectiv 785 lei. Ambii profesori conduc două şcoli din judeţ şi aveau doar o jumătate de post, grad didactic II şi vechime mică. La polul opus, cel mai mare salariu, al unui director de Colegiu din Arad, care primeşte în mână 3.725 lei. Potrivit listei afişate, 13 directori au avut salariile peste 3.000 lei, toţi fiind cu grad didactic I şi vechime mare. Cele mai multe venituri din cele 233 afişate sunt cuprinse între 2000 şi 3000 de lei. Trebuie să precizăm că majoritatea au inclusă în această sumă şi gradaţia de merit, care reprezintă 25% din salariu şi pe cea de conducere (25%).

Diferenţe la egalitate

Aşa cum bine se cunoaşte, sunt cazuri în care doi directori cu aceeaşi vechime, cu acelaşi grad didactic, cu acelaşi număr de ore au salarii diferite cu câteva sute de lei. În mod sigur explicaţia ar fi că unii au beneficiat de sentinţe iar alţii nu. O situaţie care, din păcate, e generalizată la nivelul întregului sistem şi nu din vina profesorilor. Legea 221 aplicată ar readuce corectitudinea în modul de plată al dascălilor, dar se pare că mai e ceva de aşteptat, la fel ca şi actualizarea datelor de pe site-ul IŞJ Arad. **JA-M.A.**

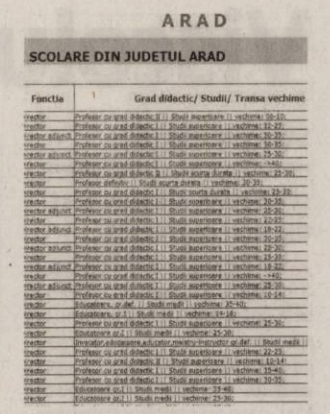

ARAD

SCOLARE DIN JUDETUL ARAD

Functia	Grad didactic/ Studii/ Transa vechime
director	Profesor cu grad didactic II || Studii superioare || vechime: 30-35;
director	Profesor cu grad didactic I || Studii superioare || vechime: 30-35;
director adjunct	Profesor cu grad didactic I || Studii superioare || vechime: 30-35;
director	Profesor cu grad didactic I || Studii superioare || vechime: 30-35;
director adjunct	Profesor cu grad didactic I || Studii superioare || vechime: 25-30;
director	Profesor cu grad didactic I || Studii superioare || vechime: >40;
director	Profesor cu grad didactic II || Studii scurta durata || vechime: 20-30;
director	Profesor definitiv || Studii scurta durata || vechime: 20-30;
director	Profesor cu grad didactic I || Studii scurta durata || vechime: 25-30;
director	Profesor cu grad didactic I || Studii superioare || vechime: 20-30;
director adjunct	Profesor cu grad didactic I || Studii superioare || vechime: 25-30;
director	Profesor cu grad didactic I || Studii superioare || vechime: 20-25;
director scolar	Profesor cu grad didactic II || Studii superioare || vechime: 15-20;
director	Profesor cu grad didactic II || Studii superioare || vechime: 20-25;
director adjunct	Profesor cu grad didactic I || Studii superioare || vechime: 20-30;
director	Profesor cu grad didactic I || Studii superioare || vechime: 25-30;
director adjunct	Profesor cu grad didactic I || Studii superioare || vechime: 18-22;
director	Profesor cu grad didactic I || Studii superioare || vechime: >40;
director adjunct	Profesor cu grad didactic I || Studii superioare || vechime: 25-30;
director	Profesor cu grad didactic I || Studii superioare || vechime: 10-24;
director	Educatoare, gr.def. || Studii medii || vechime: 35-40;
director	Educatoare, gr.II || Studii medii || vechime: 15-20;
director	Profesor cu grad didactic I || Studii superioare || vechime: 25-30;
director	Educatoare gr.I || Studii medii || vechime: 25-30;
director	Invatator-educatoare,educator-invatator gr.def. || Studii medii ||
director	Profesor cu grad didactic I || Studii superioare || vechime: 22-25;
director	Profesor cu grad didactic II || Studii superioare || vechime: 10-14;
director	Profesor cu grad didactic II || Studii superioare || vechime: 35-40;
director	Profesor cu grad didactic I || Studii superioare || vechime: 30-35;
director	Educatoare gr.I || Studii medii || vechime: 35-40;
director	Educatoare gr.I || Studii medii || vechime: 25-30;

Una pe fluturaş, alta pe site FOTO: JA

Supraverificare la consumul de apă

ARAD. Locatarii din blocurile de apartamente obişnuiţi să „ciupească" la consumul de apă rece au intrat în atenţia administratorilor de bloc şi a Companiei de Apă. 10 asociaţii de proprietari de pe raza municipiului vor intra într-un soi de „proiect pilot" pe banii Companiei de Apă, de supraverificare a consumurilor. În cadrul Adunării Generale a administratorilor asociaţiilor membre ULALA, reprezentanţii Companiei de Apă au anunţat faptul că investesc în montarea de repartitoare de apă (contoare individuale) în 10 blocuri din oraş, în paralel cu cele vechi existente deja în asociaţii. Asta, pentru a determina cu exactitate care este de fapt problema care generează diferenţele enorme dintre consumul de apă declarat pe fiecare apartament şi consumul total înregsistrat de contorul de branşament.

10 blocuri

Propunerea a fost primită cu căldură de reprezentanţii asociaţiilor de proprietari prezenţi la şedinţa de joi seara. Numărul solicitărilor s-a dovedit a fi mult mai mare decât 10 blocuri.

În principiu, s-a decis să se aleagă blocuri situate în cartiere diferite şi cu înălţime diferită. **JA – S.B.**

Consumul de apă de la blocuri, la verificat FOTO: JA

Programe TV

TVR 1

07.00 Telejurnal matinal. Sport (criptat) Meteo (I)
08.00 Telejurnal matinal. Sport (criptat) Meteo (II)
09.00 Dovadă de iubire. (s.)
10.10 ÎnTRECEREA ANILOR. cu Mircea Radu (I) (r.)
11.20 ÎnTRECEREA ANILOR. cu Mircea Radu (II) (r.)
12.50 Legendele palatului: prinţul Jumong. (r.)
14.00 Telejurnal. Sport (criptat) Meteo
14.45 Istorii de buzunar. (r.)
14.50 Amintiri din istorie. (serial)
15.00 Tribuna partidelor parlamentare
15.35 Parlamentul României
16.30 Europa mea. (r.)
17.00 Meseria brăţară de aur. (r.) Valoarea unui bun meseriaş nu se demonetizează niciodată, modul în care descriem munca şi ne raportăm la ea, da.
17.30 Vizor monden. (r.)
18.00 Telejurnal. Meteo
18.30 Legendele palatului: prinţul Jumong. (s.)
20.00 Telejurnal
20.40 Tema zilei. Meteo
21.10 Cu drag de Dragobete. (Partea I)
22.35 Cu drag de Dragobete. (Partea II)
24.00 Eurovision 2011
00.15 Trupa de elită. (thriller, Brazilia, Olanda, SUA, 2007) Cu: Wagner Moura, André Ramiro, Caio Junqueira, Milhem Cortaz. Thriller, ecranizare după romanul omonim al scriitorilor Andre Batista, Rodrigo Pimentel şi Luiz Eduardo Soares. Brazilia anilor 1997. Doi prieteni din copilărie, Neto Gouveia şi Andre Matias, se înrolează în poliţie, sperând să lupte cu infractorii din Rio de Janeiro. Ajunşi în poliţie, ei constată cu stupoare că toţi poliţiştii sunt corupţi.

PRO TV

07.00 Ştirile Pro Tv. Ce se întâmplă, doctore? Omul care aduce cartea
10.00 În calea tornadei. (r.)
12.00 Tânăr şi neliniştit. (r.) Cu zeci de premii, cu actori ce îşi trăiesc viaţa pe platourile de filmare, identificându-se cu personajele, cu căsătorii, divorţuri ca-n filmele care se respectă, cu controverse ce-i uimesc chiar şi pe cei mai mari admiratori, serialul continuă să reprezinte un miracol, un univers care a cuprins şi a cucerit milioane de telespectatori.
13.00 Ştirile Pro Tv
14.00 Comoara Nibelungilor: Pe urmele legendei. (aventuri, Germania 2008) Cu: Benjamin Sadler, Bettina Zimmermann, Hark Bohm, Stephan Kampwirth
16.00 Tânăr şi neliniştit. (s.)
17.00 Ştirile Pro Tv
17.45 Happy Hour
19.00 Ştirile Pro Tv. Sport
20.30 Românii au talent
22.15 The Hurt Locker: Echipa de foc. Regie: Kathryn Bigelow (acţiune, SUA 2008) Cu: Jeremy Renner, Anthony Mackie, Brian Geraghty, Guy Pearce, Ralph Fiennes, David Morse, Evangeline Lilly
01.00 Poanta. (comedie, SUA, 1988) Cu: Sally Field, Tom Hanks, John Goodman Regia. David Seltzer
03.15 The Hurt Locker: Echipa de foc. (r.)
05.30 Happy Hour. (r.) O oră de veselie cu muzică live, dans, poveşti de viaţă deosebite, interviuri cu cele mai mediatizate vedete ale momentului, informaţii în premieră, dar şi întâmplări impresionante care se vor petrece chiar în studio...

ANTENA 1

06.00 Observator
08.00 Matinal: 'Neatza
10.00 In gura presei
11.00 Film artistic
13.00 Observator
14.00 Familia Bundy. (serial, SUA 1993) Cu: Ed O'Neill, David Faustino. Un serial care a innebunit America si intreaga lume prin modul original in care abordeaza problemele neobisnuite ale unei familii obisnuite. Tatal este lenes, obsedat de decolteuri si de fotbal american si traieste din comercializarea fara prea multa convingere a pantofilor. Mama este o cheltuitoare fara margini si o calamitate in bucatarie. Fiica este blonda, bine structurata, dar cu un IQ foarte subtire.
14.30 Next Top Model. by Cătălin Botezatu (r.)
16.00 Observator
17.00 Acces direct
19.00 Observator. cu Andreea Berecleanu Sport
20.20 Film artistic
22.30 Film artistic
00.30 Film artistic. (r.)
02.15 Observator. (r.)
03.00 Film artistic
04.45 News Magazine: Acces direct. (r.) «Acces Direct» este o emisiune axată pe actualitatea de zi cu zi, în care «vedetele» sunt oamenii obişnuiţi, cu problemele, bucuriile, grijile şi întâmplările lor ieşite din comun. Reporterii speciali aduc în atenţia telespectatorilor precum şi a publicului din platou cazuri impresionante de viaţă, subiecte sociale dar şi ştiri mondene...

Redacţia Jurnal TV nu îşi asumă răspunderea pentru eventualele modificări survenite în programele TV, după închiderea ediţiei

CONVOCARE

Consiliul de Administraţie al **SC "ARCOOM " SCM,** convoacă adunarea generala ordinară a cooperatorilor în ziua de 17.03.2011,orele 13,00, la sediul societăţii din Arad,str.Cloşca nr.8, cu următoarea ordine de zi :
1.Raportul administratorilor privind activitatea economica şi situaţia financiară
a societatii pe baza bilanţului contabil din anul 2010.
2.Raportul cenzorilor privind verificarea situaţiei financiare şi execuţia bugetară pe anul 2010.
3.Proiectul bugetului de venituri şi cheltuieli pe 2011 si propuneri de repartizare a profitului net realizat in anul 2010.
4.Contractul de administrare a patrimoniului şi criteriile de performanţă pe anul 2011.
5.Contractul colectiv de muncă şi Regulamentul de ordine interioară pentru anul 2011.
6.Modificarea art.9 (1) si completarea art.4 (2) din Contractul de societate si modificarea art.7 (1) si completarea art.5 (2) din Statutul de societate ca urmare a modificarii capitalului social al societatii si a deschiderii punctului de lucru din orasul Curtici, str. Closca nr.20,jud. Arad
7.Diverse
In cazul în care adunarea generală nu va fi statutară,următoarea adunare generală este convocată în data de 24.03.2011, în acelaşi loc şi cu aceeaşi ordine de zi.

Consiliul de Aministraţie

(H-827557)

(H-786826)

Dragi cititori ,
Vine in ajutorul vostru **Maica Stareta Elena**,binecuvantata de Dumnezeu pentru a va rezolva problemele.
Maica Elena elimina tot ce este legat de farmece si blesteme,vindeca depresia si alcoolismul;impreuneaza familii dezbinate si multe altele.
Va poate rezolva orice problema prin telefon pe numele de botez si a datelor personale si va deschide Cartea Sfanta gratuit zilnic.**Telefon: 0746.316.026 ; 0760.474.731.**
MULTUMIRI: Ecaterina,Arad:Mii de multumiri Maicii ca mi-a dezlegat cununia si am putut sa ma recasatoresc si acum sunt fericita.
Maria, Arad: Multumesc Maicii ca m-a vindecat de depresie si m-a impreunat cu sotul care ma parasise pentru alta femeie.
REZULTATE GARANTATE: **0746.316.026 ; 0760.474.731**

Program publicitate:
pe B-dul Revoluţiei, nr. 81
luni-vineri: 8.00-18.00,
duminică: 9.00-13.00,
pe Poetului 1C (hala 36)
luni-vineri: 9.00-16.00.

SC ROMFILMS SRL Arad
Producatorul foliei termocontractibile
Angajeaza operator depozit
Responsabilitati :
- Gestiune stocuri materie prima , produse finite
- Incarcare/ descarcare materie prima si produs finit
- Intocmire documente de incarcare / descarcare
- Efectuare si monitorizare stocurir zilnice
Cerinte:
-Experienta in gestiune
-Gestionar – atestat
- Atestat motostivuitorist
- Cunostinte operare PC (MS Office)
- Operare cu programe de gestiune
Avantaje: limba engleza.
Se ofera salariu atractiv si bonuri de masa .
CV-urile se trimit la nr. fax: 0257/288510 sau e-mail: sales@romfilms.com pana la data de 04.03.2011. Doar persoanele selectate pentru interviu vor fi anuntate telefonic.
(H-820455)

(H-819639)
voestalpine
SC VOESTALPINE angajeaza:
OPERATOR ASAMBLARE / OPERATOR PRESA
Pentru operatori presă, cunoaşterea limbii germane constituie avantaj.
C.V.-urile se vor depune la adresa de mail: ioana.mascasan@voestalpine.com, la nr. de fax 0257-256336 sau la sediul firmei: Loc ARAD, Str. IV, Parc industrial Vest nr. 1.

Sc Industria Carpat Butons Srl angajeaza:
1.Reglor mecanic. Cerinte: -bune cunostinte tehnice si mecanice
2.Operator chimist/inginer chimist
Cerinte:-studii de specialitate; Prezinta avantaj domiciliul in Arad
Beneficii:-salar competitiv; bonuri de masa; decontare transport
Asteptam cv la nr tel fax : 0257/216888 sau la adresa de e-mail : diana.carpatbutons@gmail.com.
(H-808053)

Pensiunea Restaurant Roberto
Organizăm ieftin în mod profesionist
• Nunţi • Botezuri • Aniversări
• Petreceri tip corporate • Petreceri pentru copii
Încercăm să transformăm orice eveniment într-un spectacol fără a face compromisuri la calitate. Tel. 0722.348.103
(H-788459)

Publicitate:
0257/210.775; 0257/280.904

RECLAME

ACCENTE

Tristan Mihuţa

Plastilină în mâna Puterii

Ce se întâmplă, Doamne, cu acest popor? Uneori am impresia că doarme, motiv pentru care este străin de toate câte i se întâmplă, fără reacţie la măgăriile pe care le face Puterea. Ştiu, o vorbă veche, de-a noastră, de-a Românului - edificatoare pentru evoluţia conştiinţei civice a poporului - zice „Ce-o fi, pe ţară o fi"! Este o sinteză relevantă a resemnării, a lipsei de atitudine întru apărarea drepturilor cetăţeneşti, publice, democratice.

După atâtea măsuri care ne-au sărăcit, după doi ani de guvernare axată pe corupţie, acum ni se mai pregăteşte ceva şi am impresia că poporul nu ştie şi nici nu e interesat să afle. E vorba de noul Cod al Muncii, cu care Emil Boc vrea ca Guvernul să-şi asume răspunderea în Parlament. Este un Cod al Muncii pe care nu-l doresc nici sindicatele, nici patronatele - pe model american şi împotriva legislaţiei, în domeniu, din Uniunea Europeană. E doar pe placul companiilor multinaţionale, al lui Traian Băsescu şi al Guvernului.

> Românul nu ştie să-şi apere drepturile câştigate sau, poate, îi este lene să lupte

Prin noul Cod al Muncii, puterea portocalie mai dă o lovitură, acestui popor. Practic, ne transformă pe toţi în sclavi. Noul Cod va permite creşterea programului zilnic de lucru la mai mult de opt ore, la 10 ore, la 12 ore, după cum vrea angajatorul. Tot angajatorul poate impune majorarea săptămânii de lucru, la şase zile, în condiţiile în care plata pentru munca suplimentară nu se face - salariul rămânând acelaşi. Nu mai vorbim de faptul că patronul se poate dispensa de tine ca de un obiect, oricând are chef.

Adrian Năstase sintetizează foarte bine consecinţele Codului Muncii propus de Guvern, atunci când spune că el, Codul, încalcă grav dreptul la muncă, la salarizare corespunzătoare şi dreptul la timpul de odihnă zilnică şi la repaus săptămânal, cu consecinţe grave asupra veniturilor obţinute, a stării de sănătate a salariaţilor şi asupra gradului de ocupare a forţei de muncă. În alte ţări, lumea ar fi ieşit în stradă, ar fi fost greve generale, manifestaţii. La noi, nimic! Românul nu ştie să-şi apere drepturile câştigate sau, poate, îi este lene să lupte pentru el însuşi, pentru viaţa sa. De aceea suntem doar plastilină, în mâna unei puteri care face cu noi şi din noi ce vrea.

tristan.mihuta@informmedia.ro

Fabrica de scurt metraje

ARAD. În ultima zi a lunii februarie, la Tribuna Caffe va ave aloc al 13 episod al fabricii de scurt metraje. Cei care doresc să prindă un loc trebuie să-şi facă din timp rezervări. Costul unui bilet este de 10 lei.

Şcoliţi pe bani europeni

700 de arădeni aflaţi în perioada şomajului vor urma cursuri de calificare şi recalificare.

Lansarea proiectului de calificare şi recalificare profesională FOTO:A.P.

ARAD. Fundaţia româno-germană a demarat un proiect de calificare/recalificare finanţat de Uniunea Europeană din Fondul Social European prin Programul Operaţional Sectorial Dezvoltarea Resurselor Umane 2007-2013. Proiectul se va desfăşura în parteneriat cu Asociaţia Johannes Falk şi societatea Ivas Inspection. De asemenea, Fundaţia va beneficia şi de sprijinul Agenţiei Judeţene pentru Ocuparea Forţei de Muncă Arad.

„Grupul ţintă al proiectului îl constituie un număr de 700 şomeri, atenţie deosebită acordându-se femeilor, şomerilor de lungă durată, şomerilor tineri şi şomerilor peste 45 de ani. Obiectivul general al proiectului este creşterea gradului de reintegrare pe piaţa muncii a şomerilor din Arad", explică directorul Fundaţiei, Adrian David.

Beneficiile proiectului

În cadrul programului integrat, şomerii arădeni vor beneficia gratuit de: informaţii cu privire la piaţa muncii, consiliere profesională şi evaluare a abilităţilor şi competenţelor profesionale, program de instruire etc. „Vom derula cursuri de calificare pentru 13 meserii, iar în a doua parte a proiectului vom organiza un curs de antreprenoriat pentru şomerii care doresc să iniţieze o afacere pe cont propriu.

DETALII TEHNICE

- **24** de luni va fi durata proiectului: 03.01.2011 – 31.12.2012
- **8** cursuri de formare vor fi pentru şomerii care nu au absolvit opt clase
- **1,5** milioane euro este valoarea totală a proiectului

Curs de asfaltator

La conferinţa de lansare a proiectului, de ieri, a participat şi subprefectul Levente Horvath care a ţinut să puncteze că: „Deşi statistic vorbind şomajul a scăzut, ştim că sunt foarte multe persoane care au ieşit din evidenţele AJOFM, dar care încă nu au un loc de muncă. Apreciez în mod deosebit cursul de asfaltator, întrucât se vede că avem nevoie de oameni calificaţi în acest sector". JA-A.P.

Mihaela Breaz FOTO:A.P.

Se deschide Academia de Antreprenoriat

Întreprinzători arădeni, alături de parteneri europeni, dar şi cadre universitare lansează o adevărată şcoală de antreprenori.

ARAD. Consiliul Naţional al Întreprinderilor Private Mici şi Mijlocii din România - Filiala Arad va lansa miercuri, 2 martie 2011, de la ora 13, la Centrul Academic de Conferinţe al Universităţii de Vest „Vasile Goldiş" Arad, proiectul „Academia de Antreprenoriat - de la idee la afacere". Proiectul este implementat de CNIPMMR Filiala Arad, în parteneriat cu Universitatea de Vest „Vasile Goldiş" Arad, Universitatea „Eftimie Murgu" Reşiţa, Universitatea de Nord din Baia Mare, Adhoc Conseils - Franţa, EnAIP Veneto - Italia şi Sogesca Srl - Italia şi este cofinanţat din Fondul Social European, prin Programul Operaţional Sectorial Dezvoltarea Resurselor Umane 2007 - 2013, Axa prioritară 3. „Obiectivul general al proiectului îl reprezintă dezvoltarea culturii antreprenoriale şi promovarea

> Mizăm pe dezvoltarea culturii antreprenoriale
> MIHAELA BREAZ

unei atitudini pozitive faţă de antreprenoriatul în Regiunile Vest şi Nord - Vest pentru îmbunătăţirea competitivităţii şi performanţelor IMM în spaţiul economic european", a punctat Mihaela Breaz, director executiv CNIPMMR Arad. JA-A.P.

Crucea Roşie se laudă cu „cei mai buni ani"

Filiala judeţeană şi-a prezentat bilanţul activităţii pe anii 2009-2010 şi şi-a ales o nouă conducere deliberativă.

Prezenţă numeroasă la Adunarea Generală desfăşurată ieri FOTO:D.D.

ARAD. Crucea Roşie Arad şi-a făcut, ieri, bilanţul. Conducerea filialei judeţene a prezentat raportul de activitate pe anii 2009-2010. „Conform statutului Societăţii Naţionale de Cruce Roşie, din patru în patru ani se face analiza activităţii desfăşurate şi alegerea noilor organe de conducere" - explică Iudita Cuvineanu, director al Crucii Roşii Arad. „Anii 2009-2010 au fost cei mai buni ani, atât în planul competiţiilor - am obţinut locul I pe ţară la detaşamente de intervenţie dezastre şi locul III la «Sanitarii pricepuţi» - cât şi în planul proiectelor pe care le-am derulat. Este pentru prima dată în activitatea filialei judeţene de Cruce Roşie când s-au obţinut asemenea rezultate" - spune vicepreşedintele Dragoş Beniamin.

Proiecte

Între proiectele sociale derulate de-a lungul ultimilor doi ani de Crucea Roşie Arad, se numără: „Susţine viaţa" (cu finanţare de 50.000 de dolari de la Fundaţia Alcoa SUA), „Viaţa ta salvează vieţi" (donare sânge), „Sistem informaţional de pregătire în acordarea primului ajutor" etc. Prin campania „Banca de alimente", au fost donate şi dsitribuite 6.406 kilograme de alimente la 1.056 de beneficiari. De asemenea au fost distribuite 287 de „tichete sociale" în valoare totală de 14.350 lei unor persoane vulnerabile din Arad, Pecica, Sebiş, Sintea. „Mulţumim tuturor voluntarilor filialei, studenţilor medicinişti de la UVVG, ISU Arad, ISJ Arad, DDAC, Primăriei Arad, CJ Arad, sponsorilor şi donatorilor care au fost alături de noi pe parcursul anilor prin sprijin financiar şi bunuri" - punctează Iudita Cuvineanu.

STRUCTURA ORGANIZATORICĂ

Un comitet judeţean *Opt subfiliale în oraşele judeţului *61 de comisii *515 membri cotizanţi *95 de voluntari *Veniturile financiare ale filialei judeţene de Cruce Roşie (realizate din cotizaţii, sponsorizări, donaţii, prestări servicii, colecte, cota 2%) s-au ridicat la 517.799 în 2010. Între susţinătorii financiari ai organizaţiei se numără: Agrirom, Moda, Cotta Internaţional, Deichmann, Amatex, bănci, persoane fizice.

Noua conducere

Alegerea organelor de conducere deliberative a fost un alt punct aflat pe ordinea de zi a Adunării Generale a Crucii Roşii Arad. E vorba de un comitet judeţean format din 29 de membri (toţi voluntari), coordonat de un preşedinte şi patru vicepreşedinţi. În urma votului, s-a stabilit: col. Dan Paicu - preşedinte, iar vicepreşedinţi - dr. Monica Puticiu, dr. Laura Nicolescu, dr. Dragoş Beniamin şi as. Alin Leac. „Organele deliberative sunt formate din voluntari care doresc să fie alături de activităţile pe care le desfăşurăm. Directorul filialei este organul executiv, secretarul Comitetului Judeţean de Cruce Roşie - care e persoană retribuită pentru desfăşurarea activităţii" - subliniază (chiar directorul) Iudita Cuvineanu.

DIANA DUŢU
diana.dutu@informmedia.ro

Nou
Varice?
Tratament eficient şi modern !!
Tratăm varicele prin Scleroterapie Asistată Ultrasonografic (UGS) :
- fără operaţie chirurgicală
- fără anestezie – este nedureroasă
- fără cicatrici postoperatorii
- fără absenţa de la serviciu / concediu medical
- pacientul işi poate desfăşura activitaţile zilnice obişnuite în câteva ore de la intervenţie.

HEMOROIZI? FISURI ANALE?
TRATAMENT FĂRĂ OPERAŢIE
Sunt folosite cele mai noi tehnici practicate in Comunitatea Europeană:
- Investigaţiile videocomputerizate
- Fototermocoagularea în spectru infraroşu
- Excizia cu unde de radiofrecvenţă

Colonoscopie şi Ecografie Abdominală Gratuite în cadrul tratamentului!
10% reducere din costul tratamentului pentru pensionari
Arad: 0257 213 888
LaurusMedical clinics
www.laurusmedical.ro

UNDE MERGEM în Arad

CINEMA

DACIA
- „Fură şi fugi" (SUA) orele 14; 17; 20.

ARTA
- „Shrek pentru totdeauna" (SUA) orele 15; 17.30; 20

CINEMA CITY
- Acvila Legiunii a IX-a, orele 15:00, 17:20, 19:40, 22:00
- Adevăratul curaj, orele 14:30, 16:50, 19:10, 21:40
- Anotimpul vrăjitoarelor, orele 14:20, 21:30
- Copiii sunt bine mersi, orele 14:50, 21:50
- Cum ştii dacă ai noroc?, orele 16:40, 19:10
- Fără obligaţii, orele 17:10, 19:30
- Gnomeo şi Julieta 3D, orele 17:30, 21:30
- Iadul se dezlănţuie 3D, orele 13:50, 16:00, 18:10, 20:20, 22:30
- Lebada neagră, orele 13:40, 15:50, 18:00, 20:10, 22:20
- Necunoscutul, orele 15:10, 17:30, 19:50, 22:10
- Numărul patru, 13:30, 15:40, 17:50, 20:00, 22:10
- O poveste încâlcită 3D subtitrat, ora 19:20
- O poveste încâlcită 3D dublat, orele 13:00, 15:10
- Ursul Yogi 3D, orele 14:00, 15:40, 17:20
- Viespea verde 3D, 19:00, 21:20

TEATRE

TEATRUL CLASIC „IOAN SLAVICI"
- „Cerere în căsătorie", după A. P. Cehov. Regia şi scenografia – Florin Covalciuc (sâmbătă, 26 februarie, ora 19, sala Studio)
- „Google, ţara mea" de Mihaela Michailov. Regia – Ştefan Iordănescu; Decorul – Doru Păcurar; Costumele – Oana Văran (duminică, 27 februarie, ora 19, sala Studio)

TEATRUL DE MARIONETE
- „Amintiri din copilărie" de Ion Creangă (duminică, 27 februarie, ora 11.00)

EXPOZIŢII

- **GALERIILE DE ARTĂ „DELTA":** „Design Atelier 2011 S1" (9-17)
- **GALERIA DE ARTĂ „ALFA"** (b-dul Revoluţiei, nr. 90): Expoziţie colectivă cu vânzare (9-17)
- **SALA CLIO** (str. Horea, nr. 8): Expoziţia de fotografie „Aspecte transilvănene" (9-17)
- **LIBRĂRIILE CĂRTUREŞTI:** Expoziţie de pictură a artistului Dan Merişca
- **COMPLEXUL MUZEAL ARAD** (Palatul Cultural, Piaţa G. Enescu 1): Expo cu fluturi „ARMONII CROMATICE II", deschisă în cadrul Secţiei Ştiinţele Naturii (orele 9-17)
- **MUZEUL DE ARTĂ ARAD** (str. Gh. Popa 2-4, et. II - Sala Ovidiu Maitec): Expoziţia artiştilor plastici Giotto Doichiţă şi Anca Sabău (9-17).
- **MUZEUL DE ARTĂ ARAD** (str. Gh. Popa 2-4, et. II): Expoziţia „Cornii. Lăsata secului. Bănia 2006",(9-17)
- **GALERIILE „TURNUL DE APĂ":** Expoziţia de pictură „Oameni care m-au inspirat", semnate Zâna Verde (9-17)
- **MUZEUL ORĂŞENESC LIPOVA:** „Peisaje de iarnă" (9-17)
- **GALERIA JELEN:** Expoziţie de pictură „Calendar 2011" de Mihai Takacs (9-17)
- **TEATRUL VECHI** (str. Gh. Lazăr): „Experiment sintetic G", expoziţie de pictură a artistului arădean Laurian Popa (9-17)
- **GALERIA TAKACS** (str. Lucian Blaga): „Armonia culorilor" de Flory Takacs (9-17)

ÎNTRECERI

- **HANDBAL, JUN.III/MASC.:** Etapă campionat. Participă echipele: AS Handbal 2003 Aleşd, Şc. Gen. nr.7 Timişoara, Unirea Sânicolaul Mare, LPS Arad, LPS Banatul Timişoara (vineri, 25 februarie, ora 11; sâmbătă, 26 februarie, ora 8.30 – la Sala UAV)
- **POLO, JUN.II/MASC.:** Campionat naţional. Participă: CSM Cluj, CS Crişul Oradea, CS Viitorul Cluj, CS AMEFA Arad (sâmbătă, 26 februarie, orele 10-13, 16-19 la Bazinul „Delfinul")
- **KARATE, JUN./SEN., MASC./FEM.:** Cupa EURE&KA BANZAI. Participă sportivi de la cluburi din ţară şi străinătate (sâmbătă, 26 februarie, de la orele 9 şi 13, la sala Sporturilor „Victoria")
- **GIMNASTICĂ RITMICĂ, JUN./SEN. FEM.:** Cupa Mărţişorul (sâmbătă, 26 februarie, ora 10, la Sala de jocuri CSM)
- **VOLEI, DIV. A2 MASC.:** CSM Univest Provolei Arad – „U" Timişoara (duminică, 27 februarie, ora 11, la Sala Sporturilor „Victoria")

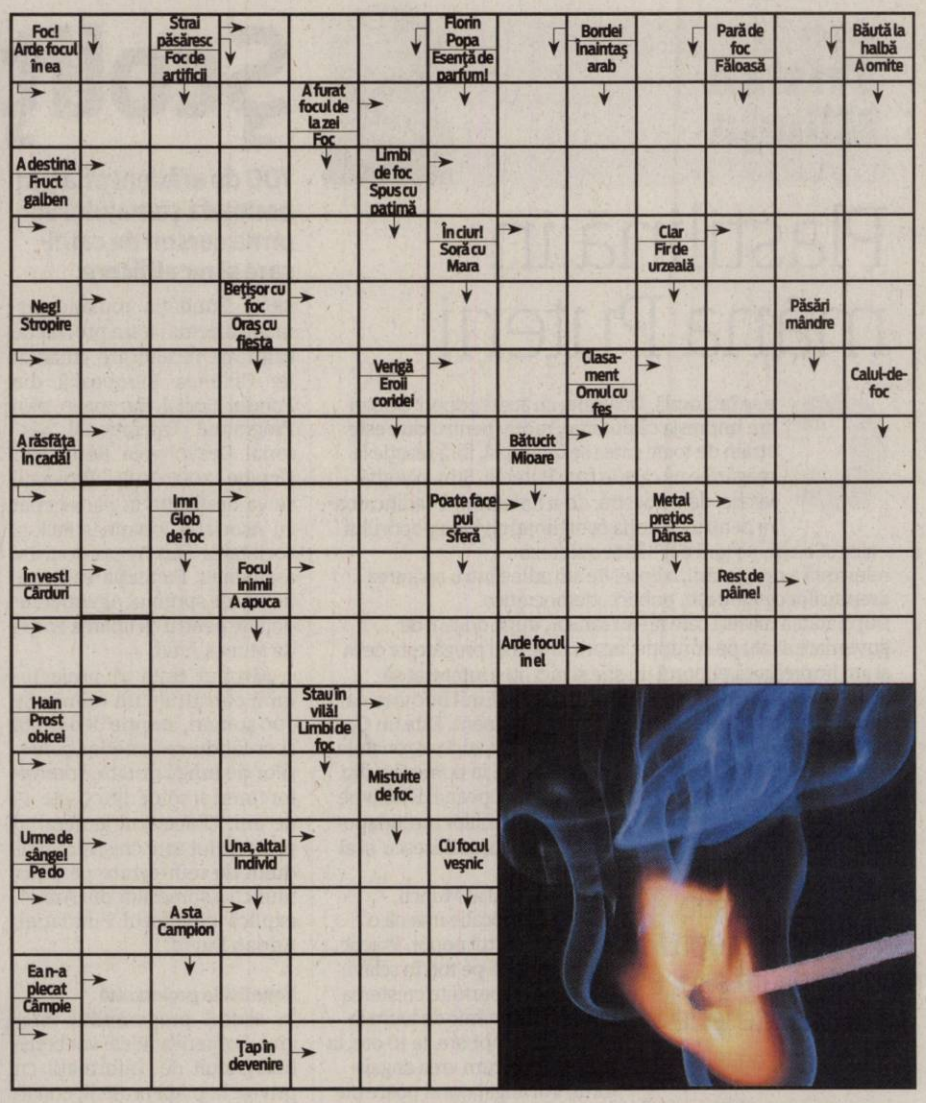

AMINTIRI...

Dacă vă este dor de lumea copilăriei evocată de cel mai talentat dintre povestitorii români, Ion Creangă, atunci ar fi bine să răspundeţi invitaţiei Teatrului de Marionete Arad de a veni la spectacolul de duminică, 27 februarie de la orele 11. Veţi avea ocazia să vă mai amintiţi de minunatele aventuri ale lui Nică, din „Amintiri din copilărie" FOTO:FAN

AZI LA CINEMATOGRAFUL DACIA

Un film în regia lui John Luessen FOTO: FAN

„FURĂ ŞI FUGI"

Un grup de infractori de talie, învăţaţi cu viaţa riscantă, dar de lux, sparg în fiecare an câte o bancă, iar un poliţist ambiţios se străduieşte din răsputeri să-i prindă, în thrillerul poliţist de maximă acţiune, Fură şi fugi. După ani de zile de jafuri pregătite cu grijă, banda este convinsă de unul din membrii săi să riste, dând o ultimă lovitură cu miză uriaşă. Dar să ducă la bun sfârşit o asemenea lovitură având pe urmele lor un detectiv înrăit şi o bandă rivală, este un lucru greu de izbutit, chiar şi pentru aceşti tâlhari profesionişti.

AZI LA CINEMATOGRAFUL ARTA

Un film moralizator, care ne învaţă să acceptăm ceea ce suntem FOTO: FAN

„SHREK PENTRU TOTDEAUNA"

În loc să mai bage în sperieţi sătenii, aşa cum avea obiceiul s-o facă înainte, Shrek se mulţumeşte acum să dea autografe pe furcile acestora. Cum de i-a pierit răgetul? Tânjind după zilele în care se simţea ca un căpcăun "adevărat", Shrek e ademenit să semneze un pact cu şmecherul şi alunecosul Rumpelstiltskin. E aruncat, astfel, într-o versiune alternativă şi complet cu susul în jos a regatului Far Far Away, unde căpcăunii sunt vânaţi, Rumpelstiltskin este rege, iar Shrek şi Fiona nu s-au întâlnit niciodată. Acum, stă în puterile lui Shrek să întoarcă lucrurile aşa cum au fost, ca să-şi salveze prietenii, să-şi facă lumea înapoi, aşa cum era, şi să-şi recâştige Unica sa iubire.

VĂ INVITĂM LA...

„Cornii. Lăsata secului. Bănia."

Expoziţia de fotografie - document etnografic, deschisă, de miercuri, la Muzeul de Artă Arad

ARAD. Organizată de Banatrad, în colaborare cu Consiliul Judeţean Timiş şi Centrul de Cultură şi Artă Timiş, expoziţia surprinde diferite momente din desfăşurarea unuia dintre cele mai vechi obiceiuri româneşti de Lăsata secului de carne şi anume „Nunta Cornilor". La deschiderea expoziţiei au vorbit dr. Elena Rodica Colta, etnolog de la Complexul Muzeal Arad, dr. Andrei Milin de la Muzeul Satului Bănăţean, dr. Gabriela Luca de la Universitatea de Vest Timişoara şi Onut Danciu, prof. de fotografie-film la Centrul de Cultură şi Artă a judeţului Timiş. În cadrul vernisajului a fost vizionat filmul etnografic „Nunta Cornilor"". Alaiul de măşti şi Nunta Cornilor trimit la o sărbătoare care celebrează înflorirea cornului, un arbust cu o longevitate excepţională (poate să trăiască şi cinci sute de ani), ce anunţă primăvara. Fotografiile din expoziţie recompun, secvenţă cu secvenţă, acest obicei, implicând vizitatorul într-un parcurs straniu, cu valoare iniţiatică de cunoaştere a unui vechi ritual transformat în spectacol de stradă. JA-E.C.

La vernisajul expoziţiei FOTO: FAN

FILME LA TV

SÂMBĂTĂ

- **Incredibilele aventuri ale lui Marco Polo** (PRIMA, ora 13.00)
- **Vă place Brahms?** (TVR CULTURAL, ora 14.00)
- **Detectiv cu greutate: Ploaia de diamante** (ANTENA 1, ora 17.00)
- **Încă o şansă** (ROMANTICA, ora 20.00)
- **Ispita jocului** (EUFORIA, ora 20.00)
- **Poveste de dragoste** (PRO CINEMA, ora 20.00)
- **Inspectorul Lynley: Între infern şi paradis** (TVR 2, ora 20.10)
- **Dragon Boys I** (NAŢIONAL, ora 20.15)
- **Misiune în forţă** (ANTENA 1, ora 20.20)
- **Puicuţe bune** (ACASĂ, ora 20.30)
- **Alien vs. Predator** (PRO TV, ora 20.30)
- **Morometii** (B1, ora 20.30)
- **Boxând cu umbra** (ACTIONSTAR, ora 20.50)
- **Domnul Nimeni** (HBO, ora 21.00)
- **Metroland** (COMEDYSTAR, ora 21.00)
- **Fraţii Dalton** (TVR 1, ora 21.10)
- **Mizerabilii** (CINESTAR, ora 22.00)

DUMINICĂ

- **Dennis, pericol public** (PRO TV, ora 16.00)
- **Merlin şi cetatea legendară** (UNIVERSAL Ch., ora 16.10)
- **Uraganul** (NAŢIONAL, ora 16.15)
- **Strigătul libertăţii** (TV 1000, ora 18.20)
- **Osânda** (PRO CINEMA, ora 20.00)
- **Un băiat ca pâinea caldă** (MOVIES 24, ora 20.00)
- **Medalia de onoare** (HBO, ora 20.00)
- **Supermama** (ROMANTICA, ora 20.00)
- **Jos cu dragostea** (EUFORIA, ora 20.00)
- **Inspectorul Lynley: Cunoaşte-ţi duşmanul** (TVR 2, ora 20.10)
- **Orfanii** (NAŢIONAL, ora 20.15)
- **Intangibilul** (ANTENA 1, ora 20.20)
- **Afară din joc** (CINESTAR, ora 20.25)
- **Copil la bord** (ACASĂ, ora 20.30)
- **Contratimp** (ACTIONSTAR, ora 20.45)
- **Bun venit printre adulţi** (COMEDYSTAR, ora 21.00)
- **Prima iubire** (AXN, ora 21.00)

CĂRŢI NOI ÎN LIBRĂRII

„MAI LAS-O MOALE CU FANTOMELE" DE MEGAN CREWE

Singurii prieteni ai lui Cass McKenna, o fată de şaisprezece ani, sunt câteva fantome: a surorii ei şi a câtorva foşti colegi de şcoală. Fantomele nu sunt deloc complicate şi poţi avea încredere în ele. Mai mult decât atât, ele pot afla secretele compromiţătoare ale celor din jur... iar lui Cass îi place să ştie totul despre colegii ei îngâmfaţi.

Însă când Tim, vicepreşedintele consiliului de elevi, descoperă secretul lui Cass – acela că poate să comunice cu fantomele –, situaţia tinde să se schimbe. El îi cere sprijinul ca să intre în legătură cu mama lui, moartă de curând, iar ea, după îndelungi ezitări, sfârşeşte prin a fi de acord.

„DUBLĂ CONSTRÂNGERE" DE CHRIS BOHJALIAN

Când Laurel Estabrook este atacată în vreme ce se plimba cu bicicleta pe un drumeag din Vermont, viaţa ei se schimbă pentru totdeauna.

Ea îşi găseşte refugiul în fotografie şi începe să lucreze ca voluntară, apoi ca angajată a unui adăpost pentru oamenii străzii. Acolo îl cunoaşte pe Bobbie Crocker, un bătrân suferind de schizofrenie, a cărui singură avere este o cutie de fotografii pe care o ţine departe de ochii curioşilor. Când Bobbie moare pe neaşteptate, Laurel descoperă că poveştile acestuia erau adevărate: fusese cândva un fotograf de succes... Pe măsură ce fascinaţia lui Laurel faţă de viaţa lui Bobbie începe să se transforme în obsesie, ea devine convinsă că unele dintre fotografiile acestuia dezvăluie un secret de familie întunecat, adânc ascuns.

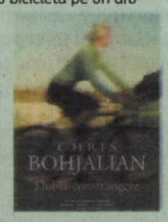

Iar căutarea adevărului o va purta într-un joc mortal, de-a şoarecele şi pisica.

SOLUŢIA INTEGRAMEI DIN NUMĂRUL PRECEDENT

R – V – CUI – V – A – FEROCE – FELINA – PERI – ROMANIA – FUGA – LAS – GEM – BECURI – MACAO – LL – EN – ALO – ALT – IB – ESTONA – EA – SCAPATA – ERE – R – ANULA – ADANCI – OM – STRESA – EHE – ORCA – R – PLIU – CO – DOLARI – DO – ITE – VITEAZ – GAGAUTA

Falcă, peste 62%, PDL Arad - 37%

PDL Arad a comandat un sondaj de opinie privind percepţia activităţii administraţiei în municipiu.

Falcă şi PDL, în continuare, în preferinţele arădenilor FOTO: S.T.

ARAD. Sondajul de opinie a fost realizat în luna decembrie 2010, pe un eşantion de 868 de persoane, cu vârsta de peste 18 ani din municipiul Arad. Ca evoluţie a municipiului, 56,3% din respondenţi văd în Arad un oraş modern; ca răspuns direct la activitatea actualei administraţii, 8,1% sunt foarte mulţumiţi, iar 46,9% sunt mulţumiţi; peste 62,3% dintre chestionaţi apreciază ca destul de bună sau foarte bună activitatea primarului Gheorghe Falcă; Peste 50% dintre arădeni l-au indicat pe primarul Gheorghe Falcă la capitolul încredere în personalităţi; La întrebarea „Dacă duminica viitoare vor avea loc alegeri parlamentare, cu ce partid sau alianţă de partide aţi vota?", PDL a însumat 37% din sufragiile celor intervievaţi.

Arădenii, pragmatici

„Rezultatele acestui sondaj arată faptul că cetăţenii din municipiu apreciază realizările administrative, cele cu impact real asupra lor, decât influenţa mediatico-politică ce blamează de multe ori activitatea Partidului Democrat Liberal. Cetăţenii Aradului sunt pragmatici, se dovedesc neinfluenţabili de factorii intermediari prin care analizează activitatea clasei politico-administrative", spune preşedintele PDL Arad, Gheorghe Seculici, care a prezentat rezultatele sondajului.

JA-S.T.

CRITERII DE APRECIERE

Arădenii consideră că şoseaua de centură a municipiului Arad şi autostrada Arad-Timişoara sunt realizări care i se datorează, în principal, primarului Gheorghe Falcă. (37,9% la centură şi 31,6% la autostradă). Cea mai importantă realizare a actualei administraţii locale este considerată infrastructura: 58,9% (străzi şi şosele reparate, ştrand renovat, drum de centură, zone renovate, linii de tramvai, renovare centru).

COMENTARIUL ZILEI

Simion Todoca

FIDESZ-ul stă la pândă

Indiferent de zbaterile lui Traian Băsescu şi ale PDL-ului de a influenţa în mod favorabil lor desfăşurarea congresului UDMR, adevărata sabie a lui Damocles atârnată deasupra capetelor grangurilor Uniunii este ameninţarea de a nu fi pe placul FIDESZ-ului, care îl are pregătit, în perspectiva alegerilor viitoare, pe Laszlo Tokes. La comanda partidului de guvernământ din Ungaria, pastorul va înfiinţa partidul- filială sau va renunţa la el..Or, este cât se poate de clar că acoliţii FIDESZ-ului- oricare ar fi ei, vor fi beneficiarii voturilor maghiarilor din România, doar nu degeaba s-a făcut partidul luntre şi punte să acorde cetăţenie maghiară tuturor celor dinafara graniţelor. Ce doreşte, de fapt, FIDESZ-ul de la subordonatul său din România, pe care îl va sprijini masiv în următoarea perioadă ? Evident, ţinta prioritară va fi adoptarea Legii minorităţilor naţionale, mai exact Legea privilegiilor maghiarilor din România. Nu pentru că pe ştabii de la Budapesta i-ar durea sufletul de bietul maghiar din secuime sau din altă parte care îşi târeşte traiul de pe o zi pe alta, ci pentru că, în baza acelor suflete, politicienii cu cipuri implantate la clinicile din Budapesta vor putea să mai facă un pas spre mult râvnita autonomie teritorială.

> Dacă nu va smulge Legea minorităţilor, UDMR va fi sortită pieirii

În virtutea faptului că guvernanţii unguri au bătut palma cu cei din România şi cu Traian Băsescu, nu vor putea să susţină pe faţă un partid maghiar radical, ci vor miza, cel puţin deocamdată, tot pe UDMR. Niciun alt partid maghiar nu va avea, în perspectiva alegerilor din 2012, sprijinul lui Băsescu şi al PDL, iar FIDESZ-ul, chit că nu-i place, va trebui să ţină cont de aceasta, să defileze în continuare cu UDMR.

Abia după ce aceasta va fi scoasă de la guvernare, indiferent de către cine, va dispărea definitiv, lăsând locul altui partid, care se va axa în primul rând pe alegerile europarlamentare. Aceasta, pentru că va deveni evident că pe plan intern, indiferent ce partid ar câştiga puterea, din punctul de vedere al ungurilor, ugerul a fost complet secătuit...

simion.todoca@informmedia.ro

Dorel Căprar FOTO:A.G.

„Sunt sacrificaţi nişte pioni"

ARAD. Social - democraţii arădeni vor ca cei din PDL să ia măsuri şi împotriva altor membrii de partid care sunt cercetaţi sau au dosare penale, nu doar contra Monicăi Iacob Ridzi şi a lui Dan Păsat. „Ne întrebăm de ce nu se pune problema excluderii din partid a lui Gheorghe Falcă, primarul care este inculpat într-un proces penal de mai mulţi ani? Lui Falcă, Elena Udrea nu i-a cerut nici să se autosuspende, nici să demisioneze, deşi acţiunea penală îndreptată împotriva sa este mult mai avansată decât în cazul Ridzi. Care sunt atunci criteriile după care operează PDL? Răspunsul este simplu: sunt sacrificaţi nişte pioni, nişte oameni care au devenit dispensabili pentru PDL, în timp ce alţii sunt în continuare protejaţi. PDL se comportă ca şi lupul care îşi schimbă blana, nu năravul", a afirmat preşedintele PSD Arad, Dorel Căprar. El a mai punctat şi faptul că, în acest moment, „asistăm la un mare proces de manipulare, nicidecum la un exerciţiu de integritate". **JA-A.P.**

Protocolul USL Arad se va semna „acasă"

ARAD. Ieri, la Bucureşti, reprezentanţii PSD şi ACD Arad, trebuia să semneze protocolul de înfiinţare a Uniunii Social Liberale Arad, conform (re)programării făcute de către secretarii generali ai PNL şi PSD, Radu Stroe, respectiv, Liviu Dragnea. Cu toate acestea, până la urmă a fost doar o întâlnire informală, o discuţie referitoare la relaţiile între ACD şi PSD. Conform declaraţiilor lui Ioan Cristina, preşedintele PNL Arad şi Dorel Căprar, liderul PSD Arad, care vor fi copreşedinţii Uniunii la nivel local, cei din conducerile centrale au dorit să ştie dacă nu există divergenţe de opinii în privinţa modului de implementare a protocolului la nivel local. Amândoi au precizat că nu există aşa ceva, iar protocolul, odată „bătut în cuie", va fi respectat „ad literam" de părţile semnatare. Întrebat dacă amânarea semnării nu este legată de contestaţia contra înfiinţării ACD, nesoluţionată încă de Tribunal, Ioan Cristina a declarat că acesta este un element lipsit de importanţă. **JA-S.T.**

Judecătoria, 99% salvată

ARAD. Deputatul Iustin Cionca a anunţat că amendamentul său, în care cerea ca Judecătoria Chişineu Criş să nu fie desfiinţată, a fost adoptat de către Comisia Juridică a Camerei Deputaţilor. Cionca spune că în proporţie de 99% amendamentele care au primit aviz favorabil de la comisie au fost adoptate şi de către plen. După ce va trece de Camera Deputaţilor, amendamentul va fi dezbătut şi votat în plenul Senatului. „Mă bucur să pot face ceva pentru cei 65.000 de arădeni arondaţi Judecătoriei de la Chişineu Criş, care vor beneficia în continuare de serviciile acesteia", spune deputatul arădean. Chiar dacă în 2012, când se vor implementa codurile pe justiţie, Judecătoria Chişineu Criş tot va fi, probabil, desfiinţată, pentru că nu are şapte judecători pe post, Cionca spune că „nici celelalte nu au mai mulţi decât Crişul, aşa că voi putea să pledez pentru comasarea la Criş". **JA-S.T.**

> Nici la Cameră, nici la Senat nu vor fi probleme
>
> IUSTIN CIONCA

DE DRAGOBETE

În ciuda vremii vitrege, tinerii conservatori arădeni au ţinut să marcheze sărbătoarea de Dragobete, împărţind cupluri-lor de îndrăgostiţi, pe stradă, câte o mică atenţie simbolică. Dealtfel, tinerii de la toate partidele politice arădene au punctat evenimentul, cu promisiunea că vor promova şi pe mai departe sărbătorile româneşti. FOTO: JA

PRM somează UDMR, înainte de congres

ARAD. Preşedintele PRM Arad, Dorin Filip, consideră că la congresul UDMR, care va avea loc sâmbătă, maghiarii ar trebui să îşi însuşească punctul de vedere pe care, „în primele două luni ale anului 2011, Cancelarul Germaniei, Preşedintele Franţei şi Primul-ministru al Marii Britanii şi l-au exprimat, declarând că „multiculturalismul este un eşec" !. „Aşa cum bine a remarcat secretarul general al PRM, Gheorghe Funar, această concluzie afirmată de „ locomotivele" Uniunii Europene este trecută sub tăcere de Regimul Băsescu-Boc, de liderii partidelor politice parlamentare şi mai ales de către U.D.M.R.

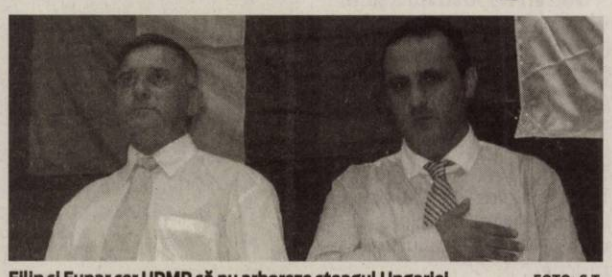

Filip şi Funar cer UDMR să nu arboreze steagul Ungariei FOTO: S.T.

De ce ? Fiindcă ar trebui, în primul rând, să-şi recunoască propriile greşeli din ultimii 21 de ani, iar în al doilea rând din cauza U.D.M.R., vipera pe care au ţinut-o la sân şi la guvernarea României", a declarat Filip. Totodată, Filip crede că politicienii care vor participa, ca invitaţi, la congres (Băsescu, Boc, Ponta, Crin Antonescu etc) ar trebui să condiţioneze onorarea invitaţiei de intonarea Imnului României, nu al Ungariei şi de ţinerea discursurilor în limba română. **JA-S.T.**

Promite banii câştigaţi în instanţă

Deputatul Marius Göndör a discutat cu premierul despre drepturile salariale ale profesorilor.

ARAD. O delegaţie formată din membri în Comisia pentru învăţământ, ştiinţă, tineret şi sport a Camerei Deputaţilor, între care şi arădeanul Marius Göndör, s-a întâlnit cu Premierul României, Emil Boc. Deputaţii au prezentat în faţa Primului Ministru probleme actuale cu care sistemul românesc de învăţământ se confruntă.

„Referitor la problemele legate de sentinţele judecătoreşti, privind salarizarea din sistemul educaţional, pe care reprezentanţii salariaţiilor din învăţământ le-au obţinut în decursul timpului, doresc să vă spun că aceasta este una dintre problemele pe care le-am ridicat personal premierului şi am constatat cu bucurie determinarea domniei sale de a rezolva această situaţie. Aşteptăm în acest moment soluţia pe care instanţa supremă o va da în recursul în interesul legii iniţiat de procurorul general al României", a declarat Marius Göndör.

> Doresc să fac un apel la înţelepciune şi înţelegere
>
> MARIUS GÖNDÖR

„Totodată referitor la problema salarizării în judeţul Arad, doresc să fac un apel la înţelepciune şi negociere, către părţile implicate în aceste divergenţe: inspectori şcolari, conducerea unităţilor de învăţământ şi sindicate", a încheiat Göndör.

JA-S.T.

Fierul vechi, o afacere FOTO: FAN

Copii de 12 şi 13 ani, la furat de fier vechi

ARAD. Doi copii în vârstă de 12 și 13 ani sunt principalii suspecți ai polițiștilor în cazul a două furturi de fier vechi din 2010. Polițiștii de la Investigații Criminale i-au identificat pe Robert M. de 12 ani, care în 27 mai a furat fier vechi din curtea locuinței unui arădean și pe Nicolae C. de 13 ani, care în 31 octombrie a furat fier vechi tot din curtea unui imobil. **JA – I.C.**

4

permise auto și 3 certificate de înmatriculare au reținut polițiștii rutieri în urma controalelor efectuate. Totodată, rutieriștii au mai aplicat 76 de puncte de penalizare și 87 de amenzi în valoare de 17.600 de lei. Agenții de ordine publică au controlat 11 sisteme de pază și au aplicat 12 sancțiuni. Valoarea amenzilor aplicate de agenți însumează 12.550 de lei. **JA – I.C.**

Tânăr prins la furat de cupru în localitatea Nădab

NĂDAB. Un tânăr în vârstă de 21 de ani, din Chișineu Criș a fost prins în flagrant furând mai multe kilograme de fire din cupru. Polițiștii l-au prins pe Tiberiu S. chiar în momentul în care acesta fura 4,5 kg de fire din cupru din incinta unei societăți comerciale din Nădab. Pe numele tânărului, polițiștii au întocmit actele premergătoare pentru infracțiunea de furt. **JA – I.C.**

La furat de cupru FOTO: FAN

Laptop sustras dintr-o casă din Neudorf

NEUDORF. Un tânăr din Neudorf este principalul suspect în cazul unui furt petrecut în vara lui 2009. Polițiștii au spus că în urma verificărilor efectuate, Petrică Marius G., în vârstă de 27 de ani, a furat în noaptea de 22 spre 23 iunie 2009, din casa unei femei din Neudorf, un laptop second hand în valoare de 300 de lei. Tânărul este cercetat acum pentru furt calificat. **JA – I.C.**

Instructor de şcoală de şoferi, arestat

Procurorii au dispus arestarea unui bărbat, instructor la o şcoală de şoferi, pentru trafic de influenţă.

ARAD. Un instructor de la o școală de șoferi din Arad a fost arestat ieri pentru infracțiunea de trafic de influență. Totul a fost posibil prin folosirea unui investigator sub acoperire. Procurorii din cadrul Parchetului de pe lângă Tribunalul Arad spun că „din probatoriul administrat în faza de urmărire penală a rezultat că inculpatul M.M., în calitate de instructor la o școală de șoferi din municipiul Arad, în cursul anului 2010, a pretins denunțătorului N.M. suma totală de 3.000 de euro, susținând că are influență asupra polițiștilor examinatori, în vederea promovării probelor pentru obținerea permisului de conducere de către doi prieteni ai denunțătorului, M.D. și T.D., suma fiind remisă efectiv inculpatului". Când a văzut că prietenii săi nu au fost declarați admiși în urma examenului, denunțătorul a sesizat organele competente.

29 DE ZILE

Instructorul auto a fost reținut pentru 24 de ore iar joi acesta a fost prezentat instanței cu propunere de arestare preventivă. Judecătorii Tribunalului Arad au dispus arestarea inculpatului pentru 29 de zile.

Investigator sub acoperire

Așa a început acțiunea. Sau, după cum spun reprezentanții Parchetului de pe lângă Tribunalul Arad: „în acest sens, în cursul lunii august 2010 a fost autorizată folosirea unui investigator sub acoperire pentru care inculpatul a solicitat denunțătorului N.M. 1.500 de euro, în scopul facilitării obținerii permisului de conducere, lăsând să se creadă, în continuare, că are influență asupra polițiștilor examinatori".

Traficul de influenţă i-a adus cătuşe la mâini FOTO:FAN

S-a aruncat în gol de la etajul 5

ARAD. Un pacient al secției de cardiologie din cadrul Spitalului Județean Arad s-a aruncat, ieri seară, de la etajul 5 al unității medicale.

Cadrele medicale ale spitalului spun că bărbatul era internat cu afecțiuni cardiologice și primea tratament, însă diagnosticul pus de medici nu era grav.

Pacientul, în vârstă de 41 de ani, s-a aruncat de la geamul secției de cardiologie care este la etajul 5.

A decedat la impactul cu solul. La fața locului s-au deplasat și polițiștii care au făcut cercetări, însă toate pistele îi conduc spre sinucidere.

Conform procedurilor, s-a dispus efectuarea necropsiei cadavrului.

Pacientul avea un copil de 10 ani. **JA – I.C.**

Pregătiri temeinice de mărţişor la Poştă

Centrul Regional de Poştă Timişoara pregăteşte două sărbători pentru clienţii săi.

TIMIȘOARA. Centrul Regional Rețea Poștală Timișoara organizează, în 1 martie, ora 12, la sediul central, de pe Bulevardul Revoluției nr. 2, un eveniment amplu, destinat clienților. În prima zi din martie, instituția inaugurează Muzeul Poștei Timișoara, un loc care, potrivit directorului Nelu Balaș, „ni-l dorim atractiv și interesant, un spațiu ce cuprinde obiecte vechi de uz poștal și o istorie a activității poștale timișorene și regionale". „Am promis și am făcut! Ne-am gândit să exploatăm, la maxim, spațiile pe care le avem, în scopuri educative. Am gândit acest mini muzeu, am analizat șansele și am decis că putem să-l realizăm! Suntem singurul Centru Regional care se poate mândri cu un muzeu propriu", a declarat directorul Nelu Balaș.

> Suntem singurul Centru Regional care se poate mândri cu un muzeu propriu
>
> NELU BALAŞ

Concert Costel Busuioc

Primăvara continuă la Centrul Regional Rețea Poștală Timișoara cu un preambul emoționant al zilei de 8 martie.

Mai exact, pe 7 martie, la ora 13, în Sala festivă a Centrului, Costel Busuioc va susține un concert extraordinar, dedicat mamelor de copii cu nevoi speciale. La eveniment sunt invitați în jur de 100 de mame și copii.

„Mamele acestor copii nefericiți sunt, veșnic, în umbră. Puțini știu prin ce trec aceste femei, care renunță la serviciu, la tot, pentru a sta, în permanență, lângă copiii lor cu probleme. Sunt mame care au uitat să zâmbească, mame pe care societatea le neglijează, deși ar trebui ca toți să le recunoaștem valoarea și sacrificiul", și-a explicat scopul directorul Nelu Balaș.

A încercat să scoată ilegal din ţară o fetiţă

ARAD. Un bărbat de 29 de ani a fost prins de polițiștii de frontieră de la Nădlac pe când încerca să scoată din țară o fetiță de șapte ani. Când a fost descoperit falsul, bărbatul a declarat polițiștilor că intenționa să o ducă pe fetiță la părinții ei în Spania, acolo unde aceștia muncesc.

„Miercuri, în jurul orei 14:50, la Punctul de Trecere a Frontierei Nădlac, s-a prezentat pentru ieșirea din țară o persoană de sex masculin, însoțită de un minor. În conformitate cu Legea 248/ 2005, bărbatul a prezentat pe lângă documentele de trecere a frontierei și o procură notarială pentru cetățeanul român minor. Cu ocazia controlului de frontieră, lucrătorii noștri au constatat că documentul notarial prezentat la control nu conține elementele de identificare specifice actului original (ștampila notarială a fost scanată, iar timbrul sec aplicat nu avea continuitate). S-a luat legătura cu Biroul Notarial emitent de unde ni s-a comunicat că încheierea notarială prezentată este falsă", au declarat reprezentanții Inspectoratului Județean al Poliției de Frontieră Arad.

Întrebat de unde are procura notarială falsă, bărbatul a declarat că i-a fost trimisă de către părinții fetei. **JA – I.C.**

Documentul fals a fost descoperit la Nădlac FOTO:FAN

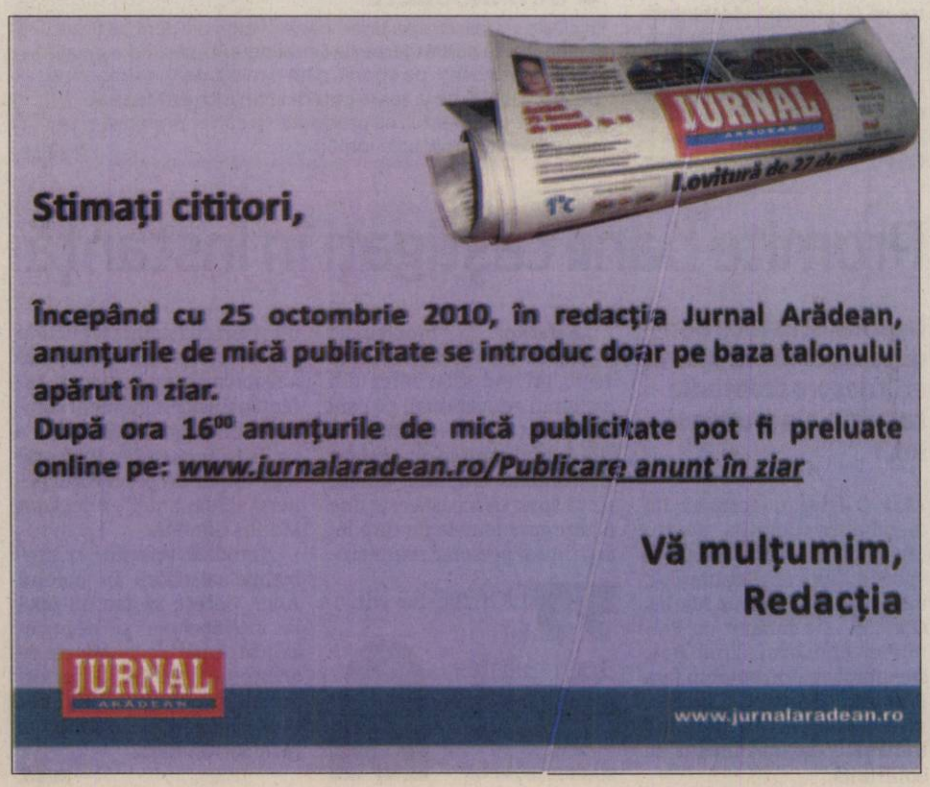

Hălmăgean, şef de cabinet la MAI

ARAD. Comisarul șef Pavel Hălmăgean, fost șef al Secției de Poliție Micălaca, va fi numit în funcția de șef de cabinet al secretarului de stat din cadrul Ministerului Administrației și Internelor, Ioan Dascălu.

Oficial, IPJ Arad nu a primit vreo înștiințare de la minister care să confirme acest lucru, însă, în aceste zile, Hălmăgean a fost chemat la București. Conform informațiilor pe care le deținem, „vizita" fostului șef al Secției de Poliție Micălaca nu este deloc întâmplătoare, el fiind chemat la MAI pentru numirea în funcție.

Pavel Hălmăgean, care este și șeful International Police Association Arad, a mai lucrat cu Ioan Dascălu pe vremea când acesta din urmă a deținut funcția de șef al Inspectoratului de Poliție al Județului Arad. **JA – I.C.**

Sport

„Bălan şi Neagoe sunt, oficial, jucători ai echipei UTA"

Giovanni Catanzariti, preşedinte

48

de ore înainte de startul returului Acesta este ultimul termen de grație acordat de AJF Arad asociațiilor sportive care doresc să mai perfecteze transferuri. Hotărârea a fost luată în ședința Comitetului de Urgență, cu precizarea că jucătorii transferați după 23 februarie nu au drept de participare la barajul de promovare.

O zi importantă pentru viitorul fotbalului local

ARAD. Membrii afiliați ai Asociației Județene de Fotbal sunt chemați luni, 28 februarie, ora 11, să voteze puncte importante pentru prezentul și viitorul sportului rege local. În cadrul Adunării Generale Anuale se va lua în discuție, printre altele, modificarea sistemului competițional începând cu ediția 2012-2013, în trend cu politica FRF de reducere a numărului de echipe în eșaloanele superioare. **JA-D.S.**

Domide şi nepoţelul FOTO: A.H.

Legendele s-au strâns pe Şega

ARAD. Partida UTA-Bekescsaba a avut parte de spectatori aleși. Pe marginea terenului „Șega" s-au adunat legende vii ale fotbalului arădean. Flavius Domide, Alexandru Dan, Hristos Meţcaş sau Adrian Negrău nu mai au nevoie de prezentări. Domide a venit împreună cu nepoțelul, în vreme ce „nea Dan" și Meţcaş s-au întreținut cu Szabo Zoltan, fost președinte al grupării din țara vecină. În ce-l privește pe Negrău, acesta a urmărit confruntarea din spatele băncii oaspeților, pentru care a evoluat pe final de carieră. **JA – A.H.**

Penultima repetiţie alb-roşie dă curaj

Meciul cu Bekescsaba s-a dovedit a fi un test reuşit, în pofida durităţilor şi a erorii de la golul primit.

ARAD. La ora concluziilor, antrenorii echipei UTA se pot declara mulțumiți, per ansamblu, de ceea ce au văzut în partida cu Bekescsaba. Băieții nu s-au mișcat rău iar impresiile sunt pozitive.

Singurele „umbre" sunt indisciplina unor fotbaliști, manifestată prin durități surprinzătoare pentru un „amical", respectiv faza golului încasat după o greșeală de transmitere a balonului. Una peste alta, semnele sunt încurajatoare cu numai o săptămână înaintea debutului în retur.

Câţiva absenţi

„Mă bucur de victorie dar și de buna dispoziție arătată în joc. Au existat ocazii și o serie de reușite, a existat ritm în prestația echipei. A cam venit vremea să ne reobișnuim cu iarba. Tocmai de aceea aștept meciul următor, cu Autocatania Caransebeș, chiar dacă vremea ar putea să ne dea iarăși planurile peste cap", apreciază „principalul" Roli Nagy. Se fac eforturi ca până la disputa de sâmbătă, de la ora 13, să fie recuperați fotbaliștii cu probleme de sănătate (în fața maghiarilor nu au fost utilizați Bălan, Milic, Capătă și Pocuca).

Nici Neagoe nu s-a simțit prea bine, acuzând dureri la inghinali, totuși el a fost forțat în repriza secundă, preț de circa 25 de minute. Pe de altă parte, Drăgan a fost lovit la genunchi, însă a strâns din dinți și a rămas pe suprafața de joc, în timp ce Voiculeț acuză dureri la gleznă. Ieri, la ședința de pregătire de dimineață, Pocuca, Neagoe și Capătă s-au antrenat separat, revenind în schimb Bălan (Milic este suspect de toxiinfecție alimentară).

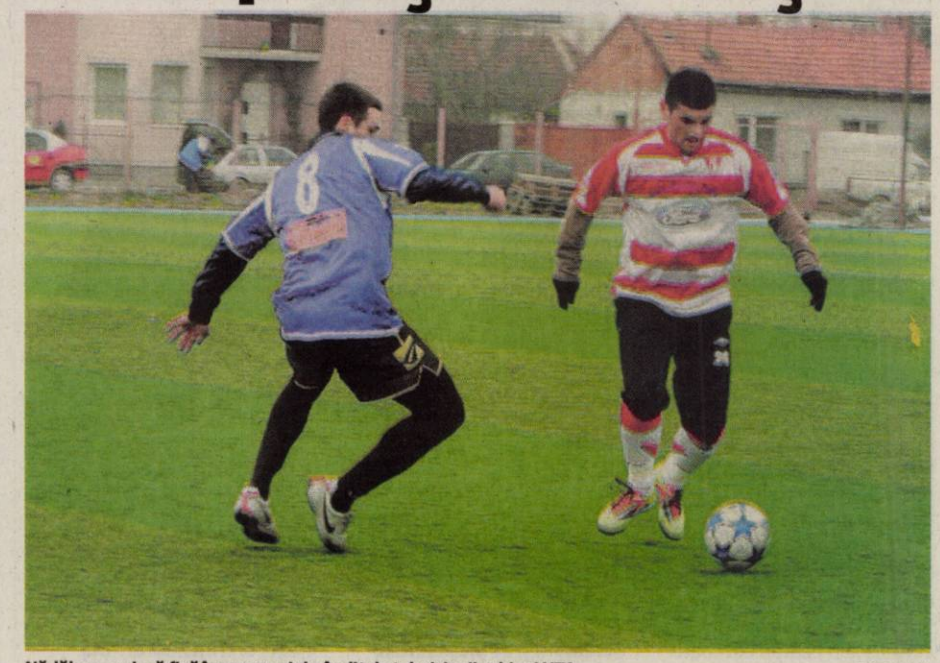

Nădăban, o piesă fixă în angrenajul gândit de tehnicienii echipei UTA FOTO: A.H.

ŞI CONDUCEREA

În condițiile în care la sfârșitul săptămânii viitoare, UTA dispută prima partidă oficială a anului (acasă, cu FC Argeș), conducerea -prin Giovanni Catanzariti, președinte și Iulian Olaru- a ținut să fie, la rândul ei, prezentă la joc, urmărind cu interes desfășurarea ostilităților.

Încredere

Un jucător care se bucură de încrederea staff-ului tehnic este tânărul Șușlak. Puștiul -urcat de la formația a doua a început meciul ca titular, pe postul de fundaș stânga și a fost susținut verbal, după fiecare contact cu mingea, de antrenori și colegii de echipă. **JA – A.H.**

Cu gândul deja la meciurile de primă divizie FOTO:JA

Surpriza plăcută din bazin

ARAD. Cu o echipă a cărei medie de vârstă i-ar permite, fără probleme, accesul în campionatul de tineret sub 21 ani, CS AMEFA Arad continuă să surprindă plăcut în Superliga Națională de polo rezervată seniorilor. Dovadă și victoriile din dubla cu eterna rivală în lupta pentru accederea în play-off, Rapid, conturate în apele bazinului Delfinul. După 11-10 (goluri semnate Perian-4, Bogdan-2, Hașaș-2, Furj, Vancsik, Gergeyfi), în partida disputată la concurență cu meciul de baschet al fetelor de la ICIM, joi dimineață, am consemnat o nouă izbândă a arădenilor, scor 9-8 (goluri Băltean-3, Bogdan-3, Grama, Furj, Iuhasz), care le consolidează poziția a V-a în ierarhie. **JA-D.S.**

Avem o şansă, trebuie să luptăm până la final

ARAD. Mulțumirea i se putea citi pe față antrenorului Cristi Cosma la sfârșitul dublei cu Rapid. Motivul l-am aflat chiar de la tehnicianul poloiștilor de la CS AMEFA: „Am obținut două victorii importante pentru moral și consolidarea locului V. Am bătut Rapidul de două ori în acest sezon și am smuls o remiză, mult peste ceea ce am obținut în sezoanele precedente. Să fiu cinstit, nici Rapid nu mai are forța de odinioară. Noi am plusat la capitolul maturitate. Creștem de la joc la joc".

Întrebat despre șansele de a prinde play-off-ul, Cosma a spus: „Cu 4-5 victorii în ultimele șase întâlniri, funcție de jocul rezultatelor, putem prinde careul de ași. Avem o șansă, trebuie să luptăm, să credem în ea, până la final". **JA-D.S.**

Cristi Cosma FOTO: JA

Se naşte o nouă echipă de fotbal feminin în Arad

ARAD. Unul din proiectele îndrăznețe ale echipei din fruntea Asociației Județene de Fotbal, condusă de Dorel Cura, prinde contur. Este vorba despre (re)înființarea unei grupări fotbalistice feminine, care să reprezinte Aradul, din toamnă, în prima divizie din România.

Însărcinat să coordoneze acest proiect a fost prof. Ioan Hamza, care va fi ajutat de doi antrenori cu ucenicia făcută la CS Atletico, Viorel Erdei și Bogdan Drecin. A fost demarată o amplă campanie de selecție, care va continua duminică, 6 martie, ora 12,30, la Sala Sporturilor, unde sunt așteptate toate reprezentantele sexului frumos, cu vârsta între 16 și 30 ani, pasionate de sportul rege.

Prima acțiune de selecție a dus la descoperirea a două studente de la UAV extrem de talentate, dar a consemnat și revenirea pugilistei Floarea Liheț, la prima sa dragoste, fotbalul. **JA-D.S.**

Săptămână cu şase jocuri

ARAD. Program infernal pentru poloiștii pregătiți de Cristi Cosma.

Pe parcursul unei săptămâni, arădenii dispută șase jocuri capitale în lupta pentru prinderea ultimului loc liber în „careul de ași". Turul de forță începe de Mărțișor, la București, cu Sportul (1-2 martie). Urmează o dublă în care revanșa este principalul cuvânt de ordine, cu CSM Cluj (5-6 martie, la Arad), pentru ca seria „de foc" să se încheie cu deplasarea de la Oradea, pentru etapa cu „lanterna", Crișul (7 martie). **JA-D.S.**

Fotbal - Liga I, etapa 19

ARAD. Sezonul fotbalistic de primăvară debutează oficial cu etapa a 19-a din Liga I. Cu precizarea că jocul Pandurii Târgu Jiu - Oțelul Galați a fost omologat 0-3, la masa verde, iată programul jocurilor și al televizărilor: **Vineri,** Rapid - Unirea Urziceni (ora 20,30, Antena 1); **Sâmbătă,** Sportul - Dinamo (14,30, DigiSport), FC Timișoara - Gaz Metan Mediaș (19, DigiSport);

Duminică, U Cluj - FC Brașov (14, DigiSport), Victoria Brănești - CFR Cluj (16, GSP TV), U Craiova - Steaua (20,30, DigiSport);

Luni, FCM Tg. Mureș - FC Vaslui (14,30, GSP TV), Astra Ploiești - Gloria Bistrița (18, GSP TV).

E timpul ultimelor retuşuri

BUCUREŞTI. Participarea în Liga Europei Centrale a comprimat și mai mult programul, și-așa destul de aglomerat, fetelor de la ICIM Univ Goldiș. Astfel, echipa pregătită de Stacey Nolan se vede pusă în situația de a bifa (alte) două dispute în decurs de nici 72 ore. Culmea ironiei, împotriva aceleași echipe, Rapid București. Cu dezavantajul reciproc de a disputa fiecare echipă câte un joc pe teren propriu.

Mai întâi, sâmbătă, la București, în ceea ce se dorește a fi ultima repetiție din campionat înaintea revanșei cu CSM Satu Mare (5 martie) și-apoi, luni, ora 13, la Sala Sporturilor, în returul sfertului de finală din Cupa României. Vineri dimineață, delegația ICIM - mai puțin Ashlee Roberson, în continuare, indisponibilă - va pleca spre Capitală, urmând să se întoarcă acasă imediat după joc. **JA-D.S.**

Laura Drăgoescu vrea să redediteze ultima prestaţie FOTO: C. ANDRA

În căutarea unor adversari

ARAD. Reconstrucția pusă la cale de Ovidiu Șerban, managerul echipei arădene de rugby, CSU Aurel Vlaicu, nu este una deloc simplă. Încă este în faza căutărilor. De jucători și adeversari pentru amicale.

La cel dintâi capitol, UAV Arad stă bnișor, până în prezent asigurându-și serviciile a 33 jucători, cei mai mulți aflați la vârsta junioratului sau ieșiți de curând din această categorie. Dar, lista rămâne deschisă, mai ales pentru dublarea posturilor deficitare. În privința adversarilor, se încearcă legarea unor jocuri contra echipelor din Cluj și Petroșani. **JA-D.S.**

INTERVIU JA. GHEORGHE SECULICI, PREŞEDINTELE PDL ARAD

Unitatea este cuvântul de ordine

Gheorghe Seculici este convins că dacă PDL a reuşit să scoată ţara din criză, va reuşi să facă ordine şi în partid.

Domnule preşedinte, unul dintre atuurile PDL era unitatea tuturor membrilor săi. Ce s-a întâmplat cu acea unitate?

SECULICI. Există mai multe cauze care au dus la o anumită erodare a unităţii în partid, în primul rând datorită guvernării, ca la orice partid. Mai ales că a trebuit să guvernăm în cea mai nefastă perioadă de după revoluţie. Atacurile opoziţiei şi ale presei patronate de Vântu şi Voiculescu au afectat încrederea populaţiei în guvern, deoarece guvernul a fost nevoit să recurgă la măsuri de austeritate pentru a scoate ţara din criză. Noi ştim bine că o parte a populaţiei şi-a pierdut încrederea şi nu ne este indiferentă această stare de lucruri. Unii dintre membrii PDL, obişnuiţi doar cu succesul, uită că în viaţă există şi reversul medaliei, insuccesul şi îşi pierd din încrederea care trebuie să-i motiveze în lupta politică. Şi, nu în ultimul rând, cred că lipseşte liderul de care are nevoie orice partid pentru a-i aduna pe oameni în jurul lui, mai ales în perioade de criză.

De ce nu aveţi lider?

SECULICI. Liderul Traian Băsescu nu mai poate fi liderul PDL. A declarat-o el însuşi. A fost o greşeală a noastră, a tuturor, că am neglijat formarea şi promovarea unui lider naţional. Iar un lider nu apare peste noapte, apare într-o competiţie internă.

> Nu Monica Macovei sau Cristian Preda decid că Gheorghe Falcă este vinovat. Asta decide justiţia

Există pe piaţă Blaga, Boc, Frunzăverde şi alţii.

SECULICI. Nu cred că Emil Boc este liderul de care avem nevoie acum, la partid. Ceilalţi doi au calităţi şi defecte şi niciunul nu întruneşte fără rezerve acceptul membrilor de partid. Cred că pentru această perioadă avem nevoie de un lider de tranziţie, care să-şi aleagă o echipă combativă, cu o bună comunicare, iar peste doi ani, în urma alegerilor generale, să găsim un lider care să cumuleze cât mai multe sufragii, dar, mai ales, să câştige încrederea membrilor de partid.

Gheorghe Seculici, liderul democrat-liberalilor arădeni FOTO: JA

Şi care, în opinia dumneavoastră, ar putea fi acea persoană?

SECULICI. Nu este uşor de spus, sunt mai multe persoane care au calităţi certe de lider. Una poate fi şi Gheorghe Falcă.

Numai că, dacă se aprobă propunerea Sulfinei Barbu, susţinută şi de preşedintele Băsescu, cei care au probleme cu justiţia – iar Gheorghe Falcă are probleme – vor fi suspendaţi din partid. Şi atunci?

SECULICI. În nicio ţară democratică nu eşti pedepsit înainte ca justiţia să-şi spună cuvântul. Gheorghe Falcă are un proces pe rol care se amână din motive care mie îmi scapă. Ca în orice partid, atunci când e vorba de competiţie şi interese, jocurile politice devin perverse, ca să mă exprim eufemistic. Iar Gheorghe Falcă poate fi o victimă a acestor jocuri. Ce se întâmplă la alte partide? Bunăoară, Adrian Năstase are câteva procese pe rol, dar pesediştii l-au ales cu mare entuziasm preşedinte al Consiliului Naţional. Nici vorbă să-l suspende din partid! În altă ordine de idei, îi pasă electoratului că PSD colcăie de pesedişti cu tot felul de procese? Nici vorbă! PSD este în fruntea preferinţelor electoratului.

Poate unii membri ai PDL, diriţaţi de Traian Băsescu, vor să dea exemplu că nici cei de la putere nu sunt mai presus de lege.

SECULICI. Problema e că tocmai legea este încălcată. Nu Monica Macovei sau Cristian Preda decid că Gheorghe Falcă este vinovat. Asta decide justiţia. Aşadar, cei care îl condamnă şi îl suspendă sunt mai presus de lege?

Cine şi cum va gestiona aceste dispute interne din partid?

SECULICI. La întâlnirea pe care am avut-o săptămâna trecută la Bucureşti, am încercat să atrag atenţia că ideile nu se poartă singure, ci trebuie să fie nişte persoane care să le pună în circulaţie. Mai ales că PDL a avut în ultima vreme mari probleme cu comunicarea. Oamenii sunt cei care comunică. Trebuie găsiţi în PDL acei comunicatori care ştiu să se adreseze atât membrilor de partid, cât şi populaţiei. Vorbim mereu despre câştigarea încrederii populaţiei. Dar cum să recâştigi încrederea dacă nu ştii să te adresezi populaţiei?

Oricât de bun comunicator ai fi, trebuie să ai şi argumente.

SECULICI. Tocmai că am ieşit din perioada când era dificil să venim cu argumente şi am intrat într-o etapă în care există destule motive să nu mai stăm ascunşi prin birouri şi să ieşim în faţa oamenilor cu argumente. Iar de aci înainte vom avea tot mai multe argumente. Acestea sunt oferite de relansarea economică. Trebuie să-i facem pe oameni să înţeleagă că, în ciuda greutăţilor, ţara este pe un drum bun. Iar acesta este lucrul cel mai important. Pe noi ne-a costat mult acest drum, dar tot mai mulţi oameni încep să înţeleagă efortul şi sacrificiul de imagine al PDL.

Afirmaţi că aţi pus ţara pe un drum bun. Aveţi rezerve să puneţi şi partidul pe un drum bun?

SECULICI. Există două aspecte care trebuie puse în valoare: mobilizarea şi comunicarea. Spre aceste două aspecte se îndreaptă atenţia liderilor PDL. Şi eu zic că, dacă am reuşit să scoatem ţara din criză, vom reuşi să punem ordine şi în partid. Dar aceasta nu se va întâmpla decât cu voinţa tuturor membrilor de partid. Aşadar, unitatea este cuvântul de ordine.

DIANA DUŢU
diana.dutu@informmedia.ro

Cu ochii pe lemne FOTO:JA

Lemnele, luate la control

BELIU. Poliţiştii din cadrul Serviciului de Ordine Publică au desfăşurat o acţiune pe Valea Crişului, în localităţile Beliu, Craiva şi Cermei, împreună cu lucrători ai I.T.R.S.V. Oradea şi Ocolul Silvic Beliu, pe linia transportului şi depozitării de material lemnos. „Cu această ocazie au fost aplicate două amenzi, conform Legii nr. 171/2010, în valoare de 1.000 de lei, şi a fost ridicată în vederea confiscării cantitatea de trei metri steri lemn de foc, în valoare de 300 de lei", au declarat reprezentanţii IPJ Arad. Aceştia spun că asemenea acţiuni vor continua şi în perioada următoare. **JA – I.C.**

Se deschide expoziţia GCA

ARAD. „Paradisul verde", expoziţia permanentă cu vânzare a Gospodăririi Comunale Arad se va deschide începând cu 15 martie. Arădenii vor putea cumpăra material săditor, flori şi pomi chiar din incinta sediului GCA - Bulevardul Revoluţiei, nr. 26-38. **JA-A.P.**

Consilierii, chemaţi la vot FOTO: JA

Cultura scoate bani de urgenţă

ARAD. Se gândesc la zile negre pentru cultura arădeană. Aleşii judeţeni sunt chemaţi, la finele acestei luni, pentru a aproba Calendarul evenimentelor culturale, artistice, educative, sportive, de sănătate, turism şi tineret pentru anul 2011. Totodată, se au în vedere şi evenimentele neprevăzute şi se pun bani deoparte pentru acestea. În proiectul supus dezbaterii se prevede aprobarea fondului necesar pentru finanţarea nerambursabilă a nevoilor culturale de urgenţă, în cuantum de 100.000 lei. **JA – S.B.**

În top la restanţele creditelor

Peste 320 de milioane de lei figurează în dreptul Aradului la capitolul restanţe la împrumuturi.

ARAD. Salariile tot mai mici şi consturile vieţii de zi cu zi tot mai ridicate au făcut ca lună de lună restanţele arădenilor la credite să ia amploare. Astfel, s-a ajuns ca judeţul nostru să figureze pe lista „rușinii" întocmită de Banca Naţională a României, fiind pe locul şapte printre datornici.

Ianuarie 2011, sub lupă

În prima lună a acestui an, arădenii au avut credite în lei în valoare de 1.081,8 milioane, în timp ce împrumuturile în valută au fost de 1.815,9 milioane. În ambele cazuri, populaţia este cea care s-a îndatorat cel mai mult, agenţii economici având de rambursat instituţiilor de creditare un total de 505,9 milioane lei - credite în moneda naţională - şi 824,7 milioane lei - credite valută. Dacă împrumuturile au fost mai mari în valută, la fel au fost şi restanţele - 149,8 milioane faţă de 170,9 milioane, semn că arădenilor le este greu să achite datoriile în alte monede decât cea naţională.

Creditele, tot mai greu de achitat FOTO:FAN

LIDERI LA RESTANŢE

1. Galaţi 13,8%
2. Ialomiţa 13,7%.
3. Alba 13,1%
4. Bistriţa-Năsăud 12,8%
5. Suceava 11,6%
6. Neamţ 11,2%
7. Arad 11,1%
8. Botoşani 10,9%
9. Braşov 10,4%
10. Hunedoara 10,4%

Decembrie faţă de ianuarie

Faţă de luna decembrie, restanţele au crescut cu 1,3 milioane de lei, însă suprinzător cel mai mare avans l-au luat restanţele în lei, aprecierea acestora fiind de 2,1 milioane lei, în timp ce la restanţele în valută s-a raportat o valoare mai mică în ianuarie decât în decembrie: 170,9 faţă de 171,8 milioane.

După un an

Într-un an de zile, comparând datele din ianuarie 2010 cu cele din ianuarie 2011, restanţele la credite ale arădenilor au luat un avans de speriat: peste 100 de milioane de lei. De menţionat ar mai fi şi faptul că în prima lună a anului trecut restanţele mai mari erau la creditele în lei.

ANDREEA PINTEA
andreea.pintea@informmedia.ro

Studenţi plecaţi cu burse ERASMUS în Slovacia

ARAD. Studenţii Adrian Manta, prefect al Consiliului Consultativ al Studenţilor UVVG şi Alexandru Iuga, vicepreşedinte, au obţinut burse ERASMUS. Cei doi studenţi, care vor studia pentru o perioadă de patru luni în Slovacia, se vor alătura altor studenţi ai Universităţii de Vest „Vasile Goldiş", care au optat pentru burse ERASMUS la universităţi din Ungaria, Cehia şi Italia.

Vicepreşedintele Consiliului Consultativ al Studenţilor, Cristina Para, care şi-a condus colegii în Slovacia ne-a declarat că, prin cursurile ERASMUS, se realizează o experienţă pentru un nou stil de viaţă studenţească. **JA-V.F.**

Mobilizare în ultimele zile

ARAD. La nivelul judeţului Arad 8.000 de contribuabili au depus declaraţia unică din cei 11.000 aşteptaţi să-şi îndeplinească această obligaţie. „Este un grad de conformare bun (aproape 73%) pentru care ţinem să mulţumim celor care s-au prezentat din timp la sediile administraţiilor finanţelor publice. Statistica a fost realizată în momentul în care mai erau două zile pline în care aşteptăm cu ghişeele pregătite. Ne vom adapta programul de lucru în funcţie de solicitările contribuabililor", a punctat directorul executiv al DGFP Arad, Marius Drăgănescu.

La ghişee se lucrează cu program prelungit FOTO: A.P.

Finanţele le recomandă contribuabililor care depun pe suport CD declaraţia, să înscrie pe suprafaţa inactivă a acestui suport, cu marker permanent, următoarele informaţii: denumirea contribuabilului, codul de identificare fiscală, perioada la care se referă declaraţia 112. **JA-A.P.**

Se întrevede un nou „Bodyguard" la orizont

REMAKE. Studiourile Warner au în plan mai multe recreeri ale unor celebre filme din anii '90. După recent anunțatul Soapdish (o comedie romantică cu Sally Field, Kevin Kline și Robert Downey Jr.), a venit rândul celebrei povești de dragoste din The Bodyguard să fie reprodusă într-o manieră modernă.

Lansat în 1992 și cu încasări de aproape o jumătate de miliard de dolari, care justifică din plin decizia de remake a celor de la Warner, The Bodyguard a spus povestea unui fost agent secret (Kevin Costner) angajat să păzească o cântăreață(WhitneyHouston) de periculosul său urmăritor. Noua poveste va transforma personajul lui Costner într-un veteran al războiului din Irak a cărui primă însărcinare, odată întors acasă, va fi tot aceea de a nu o scăpa din ochi pe cântăreață. Numai că, de data aceasta, misiunea sa va fi îngreunată de noile mijloace de comunicare ale vremii: Twitter, Google Maps, plus site-uri ce urmăresc fiecare mișcare a celebrităților.

D'ALE ACTORILOR

INTERNATĂ LA SPITAL

Bolnavă. Actrița Elizabeth Taylor, în vârstă de 78 de ani, se simte bine, chiar dacă este încă internată într-un spital din Beverly Hills, Los Angeles. „Medicii sunt în continuare mulțumiți de starea de sănătate a acesteia", a declarat purtătoarea de cuvânt a actriței. Ea a mai spus că Elizabeth Taylor „nu a avut o criză cardiacă, un accident vascular și nici nu a suferit o intervenție chirurgicală la inimă".

NU VREA ÎN POLITICĂ

Nepotrivire. George Clooney spune că nu vrea să fie politician pentru că a consumat prea multe droguri și a dus o viață prea agitată. În ciuda aparentelor indiscreții, Clooney este de părere că o viață privată „colorată" nu ar trebui să fie un impediment pentru oamenii care vor să intre în politică. „Trebuie doar să începi prin a spune «Am făcut toate prostiile. Acum hai să discutăm lucruri serioase»" - crede chipeșul actor.

MAMA A AVERTIZAT-O

Protecție. Liv Tyler a declarat că s-a simțit foarte protejată de mama ei, încă de când era mică, deoarece aceasta a avertizat-o de multe ori în privința adevăratelor intenții ale bărbaților. „Mama m-a învățat să am grijă cu bărbații. Să am grijă atunci când îmi spun lucruri. Ea nu a fost niciodată împotriva bărbaților. Voia doar să am grijă la ce spun și ce fac" - a declarat fiica rockerului Steven Tyler și a modelului Bebe Buell.

PRIMA BERE, LA 4 ANI

Precoce. Actorul David Arquette, care recent s-a externat dintr-o clinică de dezintoxicare, a declarat că a băut prima bere la vârsta de patru ani. „Eram în subsolul casei cu tata și berea era acolo și am pus mâna pe ea și am băut-o" - a povestit actorul. El a mai spus că fosta sa soție, Courteney Cox, și sora lui, Patricia Arquette, sunt cele care l-au determinat să se interneze la clinica de dezintoxicare.

BOX OFFICE ROMÂNIA

	FILMUL	SPECTATORI	ÎNCASĂRI (RON)
→	NECUNOSCUTUL (1 SĂPT.)	15.964	300.162,30
→	NUMĂRUL PATRU (1 SĂPT.)	14.157	241.132,00
↓	FĂRĂ OBLIGAȚII (2 SĂPT.)	58.457	993.450,83
→	ACVILA LEGIUNII A IX-A (1 SĂPT.)	9.847	187.810,04
↓	GNOMEO ȘI JULIETA (2 SĂPT.)	19.694	394.758,51
↓	O POVESTE ÎNCÂLCITĂ (7 SĂPT.)	171.935	3.379.135,00
↓	DISCURSUL REGELUI (2 SĂPT.)	11.532	246.128,85
↓	CUM ȘTII DACĂ AI NOROC? (3 SĂPT.)	28.893	499.851,00
↓	URSUL YOGI (6 SĂPT.)	45.851	902.449,08
↓	THE GREEN HORNET - VIESPEA VERDE (4 SĂPT.)	49.096	1.032.449,00

Asasini profesioniști

Acțiunea din filmul „Mecanicul" ne duce în branșa criminalilor plătiți, într-o lume lipsită de reguli convenționale.

MESERIE. Arthur Bishop este un asasin profesionist care este de acord să îi transmită secretele meseriei fiului unuia dintre cei pe care i-a omorât chiar el. Arthur Bishop a lucrat întotdeauna pe cont propriu, cu o meticulozitate, ingeniozitate și eficacitate care l-au făcut celebru în branșa criminalilor plătiți, studiindu-și cu mare atenție victimele înainte de a perfecta planul de atac și nelăsând în urmă niciun fel de indicii cu privire la identitatea sa. Operând într-o lume în care nu se aplică regulile convenționale ale moralității și în care orice greșeală îl poate costa viața, veteranul acceptă cu reticență să îl ia sub aripa lui ocrotitoare pe tânărul Steve McKenna și să îl antreneze în arta de a ucide pentru bani. Ambițiosul ucenic dă dovada de o abilitate și de o cruzime care îl vexează chiar și pe mentorul său, motiv pentru care între cei doi asasini intervine un conflict. Oare Arthur Bishop dorește să îl inițieze pe Steve McKenna în secretele meseriei pentru a exista cineva care să îi continue cu succes cariera sau pentru a se recompensa față de o fostă victima a lui?

REMAKE

Remake al filmului cu același titlu din anul 1972, „The Mechanic" îi are în centrul acțiunii pe asasinul profesionist Arthur Bishop (Jason Statham) și pe discipolul acestuia, Steve McKenna (Ben Foster).

Info: Regia: Simon West, Cu: Ben Foster, Jason Statham, Gen film: Acțiune, Dramă, Thriller, Durata: 93 minute, Premiera în România: 04.03.2011

FILME NOI

Despre Rango, cameleonul

ANIMAȚIE. Rango este un cameleon care se visează un erou ca-n filme și se trezește, vrând-nevrând în situația de a salva un orășel din Vestul sălbatic. Orașul terorizat de bandiți este ocazia perfectă pentru a dovedi tuturor că poate fi așa de curajos precum se visa. Simpaticului personaj Rango îi dă voce Johnny Depp.

Info: Regia: Gore Verbinski, Cu: Isla Fisher, Timothy Olyphant, Johnny Depp, Abigail Breslin, Gen film: Acțiune, Animație, Aventuri, Durata: 107 minute, Premiera în România: 04.03.2011

Coana Mare: Așa tată, așa fiu - Big Mommas: Like Father, Like Son

COMEDIE. Agentul FBI Malcolm Turner și fiul său de 17 ani, Trent, trebuie să trăiască sub acoperire după ce Trent este martorul unei crime. Dacă Malcolm redevine populara Coana mare, ca și în primele două filme ale seriei, Trent va trebui să preia identitatea lui Charmaine, elevă la o școală de fete, unde tatăl și fiul se ascund pentru a nu fi găsiți de criminal.

Info: Regia: John Whitesell, Cu: Martin Lawrence, Brandon T. Jackson, Gen film: Comedie, Durata: 107 minute, Premiera în România: 04.03.2011

ARĂDENII SE DISTREAZĂ

aradon.ro

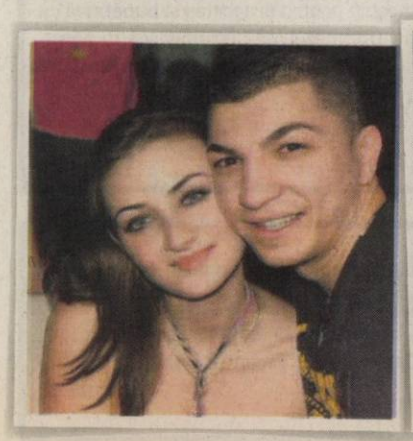

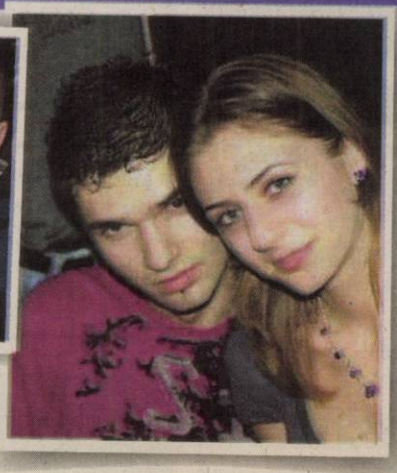

Muzică, dans și multă voie bună, adică o noapte cu distracție maximă, într-un club cu o atmosferă incendiară

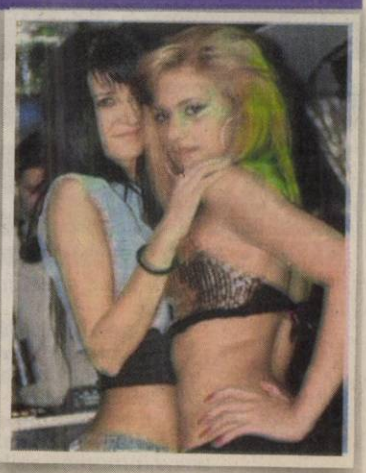

DECESE

S-a stins încet dintre noi lăsând un gol imens în sufletele noastre, cel care a fost soţ, tată, socru şi bunic

lt. col. rez

MAJAR DUMITRU.

Înmormântarea va avea loc astăzi, 25 februarie 2011, ora 12:00, la cimitirul Eternitatea (UTA).

Familia îndoliată

Ne despărţim cu durere în suflet de dragul nostru

SEBEŞAN ŞTEFAN,

în vârstă de 78 ani.

Rămâi veşnic în amintirea noastră. Înmormântarea va avea loc vineri, 25 februarie 2011, ora 13:00, la cimitirul Eternitatea. Dumnezeu să-l odihnească în pace!

Familiile îndoliate

Cu mare durere în suflet anunţăm stingerea din viaţă după o scurtă şi grea suferinţă a soţului, vărului şi unchiului nostru

POP MITRU,

în vârstă de 87 de ani.

Înmormântarea va avea loc Sâmbătă, 26 Februarie 2011, ora 14.00, de la Capela Cimitirului Micălaca.

Familia îndoliată

O inimă bună a încetat să mai bată, un suflet bun s-a ridicat la cer lăsând în urmă o nemerginită durere şi un dor imens. Recunoştinţă veşnică celui care a fost fiu, soţ, frate, tată, unchi şi bunic

IONAŞ IOAN.

Înmormântarea va avea loc Astăzi, 25 Februarie 2011, ora 13.00, la Cimitirul Ortodox din Pecica.

Mama Maria, soţia Viorica, copii Ramona, Cristian, Radu, nurorile Iţa, Andrada şi nepoţica Sabina, sora Maria cu familia şi fratele Viorel cu familia

CONDOLEANŢE

Suntem alături de D-na Lector Dr. Kelemen Gabriela în momentele dificile ale trecerii în eternitate a socrului său. Condoleanţe familiei îndoliate!

Rector, al Universităţii Aurel Vlaicu Arad,
Pr. Univ. Dr. Lizica Mihuţ.

Anunţurile de deces se publică GRATUIT!

SERVICII FUNERARE

IN MEMORIAM
NON STOP!
KUKI - servicii funerare complete
Oferă toată gama de sicrie, accesorii şi servicii funerare la preţuri avantajoase.
- cameră toaletat
- cameră frigorifică
- capac frigorific
Transport Intern şi Internaţional
Contact: Arad, str. Mihai Eminescu, nr. 4 (în curte)
Tel: 0257/211.929, mob: 0723343964
www.inmemoriamkuki.com
(H-6988144)

Suntem alături de colega noastră asistent judiciar Ida Berar în marea durere pricinuită de trecerea în nefiinţă a tatălui drag.

Sincere condoleanţe familiei îndoliate din partea judecătorilor, grefierilor şi a întregului personal de la Tribunalul Arad

Suntem alături de colega noastră Berar Ida la trecerea în nefiinţă a tatălui. Dumnezeu să-l odihnească în pace!

Colegele de Birou

Suntem alături de colega noastră Bota Mirabela la trecerea în nefiinţă a tatălui drag. Transmitem sincere condoleanţe!

Colectivul clasei a 10-a A, împreună cu d-na dirigintă Oprea Maria- Liceul Pedagogic

Cu tristeţe şi lacrimi te petrec cu gândul dincolo de limanul vieţii, dragul meu cumnat,

PETRU CUCU,

iubit de toţi cei ce te-au cunoscut. Înmormântarea va avea loc azi, 25.02.11, cimitirul Gai.

Îndurerata ta cumnată Maria Fericean

Un trist şi ultim omagiu, o lacrimă decentă, asemenea răposatului nostru unchi

PETRU CUCU

ce ne-a părăsit brusc şi totuşi firesc.

Fam. Boci Tita, Gelu, Dana şi Bogdan

Suntem alături de familia Majar Mircea în greaua durere pricinuită de moartea tatălui. Transmitem sincere condoleanţe familiei. Dumnezeu să-l odihnească-n pace!

Asociaţia de Proprietari Bl.U4, Sc.A P-ţa UTA

Sincere condoleanţe şi întreaga noastră compasiune familiei Majar la despărţirea de cel care ne-a fost vecin

MAJAR DUMITRU.

Asociaţia de Proprietari B-dul Revoluţiei 31

Colectivul Grup Şcolar de Industrie Alimentară Arad este alături de colegul lor ing. Majar Mircea în pierderea suferită prin decesul tatălui. Sincere condoleanţe familiei îndoliate!

Împărtăşim durerea rudeniilor noastre, familiei Sebeşan, în aceste momente grele, la despărţirea de cel care a fost

SEBEŞAN ŞTEFAN.

Dumnezeu să-l odihnească!

Familiile Cioban şi Sepetan

Mulţumim tuturor celor care au fost alături de noi la despărţirea de draga noastră mamă

PILAT SILVIA

şi ne-au ajutat în momentele de durere.

Familia

Publicitate 0257-210.775

COMEMORĂRI

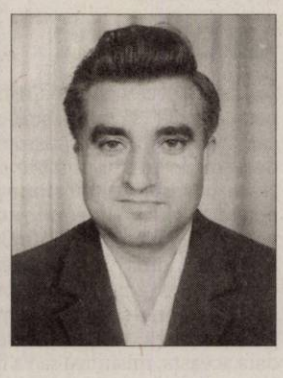

Cu durere în suflete şi cu lacrimi anunţăm că în urmă cu şase luni ne-a părăsit bunul nostru soţ, tată, socru şi bunic

NIŢU DUMITRU (PUIU).

Parastasul de pomenire va avea loc duminică, 27 februarie 2011, ora 12.00, la Catedrala Ortodoxă Podgoria.

Veşnic nemângâiaţi Nuţi, Viorel, Adrian, Camelia, Carmen şi Andra

Se împlinesc şase săptămâni de la decesul istoricului arădean,

profesor LIVIU MĂRGHITAN.

Prietenii şi colegii îi păstrează o duioasă amintire. Parastasul va avea loc Sâmbătă, ora 13.30, la Catedrala Ortodoxă Veche.

Se împlinesc 6 luni de când dragul nostru fiu, frate şi cumnat

GRUION BRUNO-LAURENŢIU

a plecat de lângă noi în Împărăţia Cerurilor lăsându-ne cu sufletele răvăşite de durere . Aşternem pe tristul tău mormânt flori udate cu lacrimi şi rugăminţi fierbinţi pentru odihna sufletului tău curat în lumea veşnică.

Familia

Gânduri pioase pline de recunoştinţă pentru dragul nostru

ING. NICODIM ARMAND,

la împlinirea a doi ani de la trecerea sa în eternitate. Rugăm pe bunul Dumnezeu să dea odihnă veşnică sufletului său bun. Mulţumim celor care îi vor dărui o clipă de aducere aminte.

Soţia Lucia şi fiii Lucian şi Cristian cu familiile

O rugăciune, o lumânare aprinsă şi un gând frumos de aducere aminte pentru cel care a fost

SERGIU OARCEA.

Se împlinesc 6 săptămâni de tristeţe şi durere în suflet de când a plecat dintre noi în eternitate. Dumnezeu să-l odihnească în pace! Parastasul va avea loc Duminică, 27 Februarie, ora 12.00, la Biserica Ortodoxă Dieci. Te plânge mereu!

Familia

A trecut un an de când a pornit pe drumul spre eternitate dragul nostru

GHEORGHE PILAT.

Rămâne în sufletul nostru pentru dragostea şi bunătatea cu care ne-a înconjurat. Dumnezeu să-l odihnească în pace!

Mircea şi Liliana cu familiile

Rugăciune şi o lumânare aprinsă pentru cel care a fost

MICLEA GHEORGHE.

Parastasul va avea loc duminică, 27 februarie, ora 11.00, la Biserica Greco-Catolică, str. Vicenţiu Babeş.

Familia

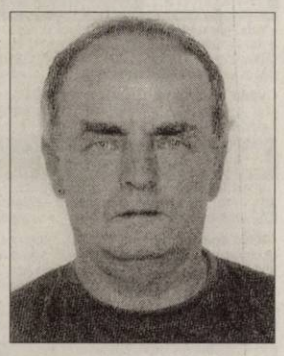

Ce scurtă-i viaţa/Ce tristă-i despărţirea/Şi-n timpul care trece/Rămâne amintirea/Durerea şi regretul că/NU mai eşti printre noi/NU te vom uita niciodată/În fiecare zi te plângem dragul nostru soţ, tată şi frate

JURCOI GHEORGHE

-55 ani.-

Se împlinesc 6 săptămâni de la deces. Parastasul şi slujba de pomenire vor avea loc duminică, 27 februarie 2011, la Biserica Ortodoxă din Berechiu. Dumnezeu să-l odihnească în pace!

Familia îndoliată

Cu lacrimi şi durere, amintim că în 26 Februarie se împlineşte 1 an de la decesul celui care a fost

AV. CONSTANTIN ŞELARU.

Dumnezeu să-i odihnească sufletul lui cel bun!

Familia îndurerată

Păstrăm în gândurile şi inimile noastre amintirea neştearsă a dragului nostru

profesor

STOIA PAVEL

de la a cărui dispariţie se împlinesc 13 ani. Dumnezeu să-i vegheze somnul etern!

Familia

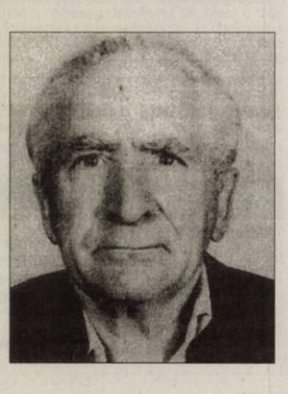

Se împlinesc 2 ani de când a plecat în eternitate, dragul nostru

LĂBĂU GHEORGHE

lăsând în urmă multă durere, răni în suflet ce nu se vor vindeca niciodată. Recunoştinţă veşnică pentru sufletul tău bun, blând şi generos. Dormi în pace!

Fiica Viorica, ginerele Traian, nepoţii Marius, Daniela, Briana

---

A trecut un an de când dragul nostru tată, bunic, unchi şi cuscru

prof.

GHEORGHE CRIŞAN,

din Macea

ne-a părăsit şi a plecat pe drumul veşniciei. Te vom plânge mereu şi nu te vom uita niciodată! Pios omagiu şi tristă aducere aminte. Odihnă veşnică! Comemorarea va avea loc duminică, 27 februarie 2011 la Biserica Ortodoxă Macea.

Familia

Pios omagiu şi aducere aminte la împlinirea unui an de la despărţirea de dragul nostru

MIRCEA GALAN.

Slujba de pomenire va avea loc sâmbătă, 26 februarie 2011, ora 12:00 la Catedrala Veche. Dumnezeu să-l odihnească în pace!

Familia

Cu aceeaşi tristeţe ca în clipa despărţirii, amintim că astăzi se împlineşte un an de când a plecat în cele veşnice, iubitul nostru soţ şi tată,

Dr. ZĂVOIANU MIRCEA.

Învăţăm să trăim fără ca vorba lui bună să ne îndrume, să trăim fără a împărtăşi micile noastre bucurii cu el, iar singurătatea este pentru noi, mai dureroasă ca oricând. Îi vom păstra veşnică şi o pioasă amintire!

Iarina-Aliteea, Mihai şi Iana Zăvoianu

✝ Astăzi se împlinesc 2 ani de la trecerea la cele veşnice a celei care a fost nepreţuită mamă, soacră, bunică şi străbunică

HANŢ MĂRIOARA,

din Comlăuş.

Dorul nesfârşit de tine ne va însoţi întreaga noastră viaţă şi te vom plânge mereu. Odihneşte-te în pace!

Ana, Florica şi Raluca

Se împlineşte pe data de 2 Martie 1 an de când a plecat dintre noi cea care a fost soţie şi mamă

JOLDEA ANA.

Dumnezeu să-i dea odihnă veşnică! Parastasul de pomenire va avea loc Sâmbătă, 26 Februarie 2011, ora 14.00, la Catedrala Ortodoxă Veche.

Familia îndoliată

În 27 februarie se împlineşte 1 an de la decesul bunului meu soţ

CRIŞAN AUREL.

Parastasul de pomenire va avea loc la Biserica Ortodoxă din Aluniş. Nu te vom uita niciodată!

Soţia Vioara şi nepoţii Doina, Viorel, Adrian, Felicia şi Daria

---

Au trecut 6 luni obişnuite pentru unii, dar pline de dor şi durere pentru noi, zile când cu drag ni se pare că îţi auzim glasul tău blând şi cald,

BOTICI FLORICA.

Bunul Dumnezeu să-ţi vegheze somnul în pace! Parastasul va avea loc duminică, 27 februarie 2011, la Biserica din Andrei Şaguna.

Fiii Petru şi Ioan, nepoţii Florin şi Andrei

Purtăm în suflet aceeaşi durere şi tristeţe la împlinirea a 6 luni de când a plecat dintre noi naşa noastră

BOTICI FLORICA,

din Andrei Şaguna.

Finii din Arad Istin Cornel şi Victoria, Istin Gabriela cu fiica Ioana

---

Tristă şi neuitată rămâne pentru noi ziua de 27 Februarie, când în urmă cu 10 ani ne-a părăsit pentru totdeauna

OANA-PATRICIA DIMA.

Lacrimi şi flori pe tristul ei mormânt.

Familia

Astăzi se împlinesc 10 ani de tristeţe, durere, lacrimi şi dor de când a trecut în veşnicie scumpul nostru soţ, tată, socru şi bunic

Dr. VEKAS ZOLTAN - CAROL.

Vei rămâne veşnic în inimile noastre! Dumnezeu să te odihnească în pace!

Fam. prof. Vekas Rodica-Maria din Sebiş

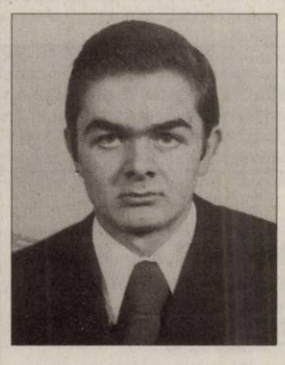

Trist este mormântul, dar mai trist este sufletul meu, de un an de zile de când ne-ai părăsit dragul meu frate

BOER CAROL.

Lacrimi şi flori vom presăra pe mormântul tău şi ne vom ruga lui Dumnezeu să te odihnească în pace! Te-am iubit şi te vom iubi totdeauna şi nu te vom uita niciodată sufletul nostru drag. Vei rămâne veşnic viu pentru noi.

A ta soră, cumnatul şi nepoţii - fam. Kemeny

Cu inimile sfâşiate de durere, lacrimi, dor şi aşteptare că poate de undeva fiul şi fratele cel drag

BOER CAROL

te vei întoarce, dar drumul pe care te-ai dus este fără întoarcere. Nouă nu ne mai rămâne decât să-ţi udăm mormântul cu lacrimi şi să aducem aminte că se împlineşte un an de când ne-ai lăsat. Parastasul va avea loc duminică, 27 februarie 2011, ora 11:30, la Biserica Ortodoxă din Grădişte (lângă Fabrica Vagoane).

Familiile îndoliate Boer şi Kemeny

S-a scurs 1 an de când s-a dus dintre noi cea care a fost draga noastră soţie, mamă, soacră şi bunică

HADNAGY IAGODA,

lăsând un gol în urmă şi durere. Ne vom ruga pentru pacea sufletului ei aprinzând o lumânare la mormântul ei. Parastasul de pomenire va avea loc pe 27.02.2011, la Biserica Ortodoxă Sârbească din Gai, la ora 11,00.

Soţul, fiul, nora şi nepotul

Cu aceeaşi tristeţe în suflet amintim că astăzi se împlinesc 3 ani de când a plecat în veşnicie bunul meu soţ

MATEI ILARIE.

Nemângâiată soţia Matei Elena şi familia Rus

Amintiri duioase şi recunoştinţă veşnică părinţilor noştri

GLIGOR NICOLAE

şi

GLIGOR ANA

(din Sintea Mare)

la 2 ani respectiv 18 ani de la dureroasa despărţire. Odihnească-i Dumnezeu!

Copiii

Anunţurile de deces se publică GRATUIT!

Pentru magazinul din Arad, angajăm:

SELGROS CASH & CARRY

LUCRĂTORI COMERCIALI

Responsabilităţi:
-plasarea corespunzătoare a articolelor la raft
-informarea clienţilor referitor la sortimentul din raion
-asigurarea ordinii şi a curăţeniei la locul de muncă

CASIERE

Responsabilităţi:
-facturarea articolelor la casă
-încasarea corectă a numerarului
-asigurarea ordinii şi a curăţeniei la locul de muncă

Cerinţe:
-studii medii
-experienţă în domeniul comercial
-abilităţi de comunicare şi lucru în echipă
-orientare către client

Vă oferim:
-salariu atractiv
-sistem informatic performant şi logistică modernă
-oportunitatea unei cariere într-un concern internaţional

Dacă vă identificaţi cu profilul nostru, aşteptăm să trimiteţi un CV însoţit de o scrisoare de intenţie (specificând poziţia exactă pentru care candidaţi) şi o fotografie pe adresa:
SELGROS CASH & CARRY S.R.L.
În atenţia Departamentului de Resurse Umane Calea Radnei nr. 294,
Email: jobarad@selgros.ro , Tel: 0257/308.114, Fax: 0257/308.199
CV-urile se pot depune şi în magazin la Informaţii clienţi.
Numai candidaţii care îndeplinesc condiţiile cerute vor fi contactaţi!
(H-828350)

DIGI tv DIGI net DIGI tel DIGI mobil

RCS & RDS cel mai important furnizor privat de servicii de comunicaţii din Romania, îţi oferă posibilitatea de a lucra într-o echipă tânără şi dinamică, în calitate de:

Reprezentant vanzari business

Vei fi responsabil de:
- Prospectarea pietei in vederea identificarii de noi clienti
- Negocierea si vanzarea de servicii catre clienti noi
- Atingerea targetelor de vanzari
- Urmarirea derularii contractelor semnate

CERINŢE:
- Studii superioare finalizate (de preferat in domeniul comertului, economic sau telecomunicatii
- Experienta de minim 3 ani in domeniu vanzarilor de servicii, de preferat catre clienti business
- Cunostinte in domeniul telecomunicatiilor
- Cunoasterea limbii engleze – nivel avansat
- Bune abilitati de prezentare si negociere
- Traininguri in domeniul vanzarilor (reprezinta un avantaj)
- Permis de conducere auto categ. B

Relatii : Arad, Gr. Alexandrescu, nr. 25-27,
jobs@rdsar.ro, telefon 0357400440 (H-808030)

GARSONIERE

• **Vând garsonieră** pe str Sinfoniei la parter, contorizată, uşă de metal, parchet, baia faianţă şi cu gresie, 37 mp, preţ 18500 negociabil, 0744.917.938. 819560

• **Vând garsonieră** zona Miorita Micălaca, etaj II, cameră, bucătărie, baie cu vană, balcon închis. Telefon 0728.071.112. 817324

AP.1 CAMERĂ

• **Vând apartament** cu 1 cameră în Arad-Alfa. Preţ negociabil 23.000Euro. Telefon 0257/253661. 818282

• **Vând apartament** una cameră, bloc nou, complet utilat şi mobilat, situat în spate la Poliţia Municipiu, str. Hunedoarei nr. 3, 24.500 euro, telefon: 0745.605.251. 826661

• **Vând apartament** 1 cameră zona Miorita. Preţ negociabil. Telefon 0744.927.947. 791901

AP.2 CAMERE-ARAD

• **Vând apartament** 2 camere Aradu Nou, 0744.621.968. 727547

• **Vând apartament** 2 camere amenajat zona Libelula, 0744.621.968. 727660

• **Vând apartament** 2 camere, pe Vasile Milea, 0745.234.823. 805869

• **Vând apartament** 2 camere, zona Spital Judeţean, bloc nou, etaj 1.Telefon 0762.213.545. 808436

• **Vând apartament** 2 camere Micălaca-Miorita, etaj I/IV, super dotat, utilat, inclusiv mobilier, decomandat, 2 balcoane, merită văzut. Preţ 42.500Euro. Telefon 0721.899.660, 0758.299.714. 816967

• **Vând apartament** 2 camere, bloc nou Uta- Ared. Preţ 28.000Euro. Telefon 0721.899.660, 0758.299.714. 816968

• **Vând apartament** 2 camere Vlaicu, renovat,preţ 26500 Euro, 0728.297.709, 0746.335.710. 827123

• **Vând urgent** apartament 2 camere, Calea Romanilor, mobilat, 0756.100.666, 0757040995. 794277

• **Vând urgent** 2 camere, Aradul Nou, 24.500 euro, 0731832469. 810997

• **Vând 2** camere ultracentral, preţ imbatabil. etaj intermediar. 0731.832.469. 810984

AP.3 CAMERE-ARAD

• **Apartament 3** camere, decomandat, etaj I, o scară, Podgoria, 0744.510.406. 827941

• **Vând apartament** Alfa, 3 camere decomandate, etaj 3, 2 băi, boxă, garaj, amenajat, geamuri, uşi termopan, instalaţii electrice sanitare schimbate, radiatoare noi, contorizat, balcon închis termopan. Preţ 43.000 Eur, 0730.222.641. 783851

• **Vând apartament** 3 camere, zona Gării, 105 mp, 2 balcoane închise, termopane, clima, centrală, dresing, jacuzzi, bucătărie mobilată, 48.000 euro, 0722.577.061. 775142

• **Vând apartament** 3 camere în P- ţa Miorităi renovat în totalitate, suprafaţă 110 mp, mobilat la cheie, preţ 50.000Euro negociabil.Telefon 0741.180.346. 811342

• **Vând apartament** 3 camere decomandat, Zona 300, etaj I, amenajat ultramodern, utilat, termotecă şi garaj, preţ 74.000 euro, telefon: 0744.275.688, 0745.419.785. 815438

• **Vând apartament** 3 camere, Micălaca, Zona 300, Euromedic, gresie, faianţă, termopan, contorizat, parter, garaj, 43.000 euro, telefon: 0723.338.707, 0746.501.169. 815435

• **Vând apartament** 3 camere Grădişte, 78 mp, decomandat neamenajat, contorizat, apă şi încălzire, etaj 4/4. Telefon 0257/ 235.298, 0742.378.390. 819644

• **Vând apartament** 3 camere, decomandat, 90 mp, complet amenajat, geamuri, 2 balcoane închise, termopane, zona Piaţa Gării, preţ 47.000 euro, negociabil. Telefon: 0744.620.299. 827693

• **Vând apartament,** bloc cărămidă, 3 camere, Polivalentă, etaj 3, Arad. Preţ 46.500 Eur negociabil. Suprafaţă utilă 75 mp. Telefon 0766.488.214. 790226

• **Vând 3** camere zonă excelentă, 34.500 euro/neg. merită văzut! 0751.832.469. 810942

AP.4 CAMERE-ARAD

• **Vând apartament** patru camere Z- uri, et. III, 120 mp, 41.500 Euro. Telefon 0741.971.588, 0745.264.797. 812658

• **Vând apartament** 4 camere, încălzire centrală, aer condiţionat, etaj 3/4, Peneş Curcanul.Telefon 0744.552.081,orele 07.00-17.00 770315

S.C. WEST STOP S.R.L. angajează :
- şoferi extern, **cu experienţă 40 To, 7,5 To**
- mecanic camioane
- dispecer cu **experienţă intern şi extern**
- şoferi pentru comunitate 40 To

Tel: 0257/279216; 0769254310, mail : west.stop@yahoo.com
(H-826802)

S.C. Patiseria Class A S.R.L. din Arad
angajează BRUTAR. Constituie avantaj cunoştinţele de limba sârbă.
C.V.-urile se depun la e-mail: balasolu_victor@hotmail.com.
Informaţii la telefon: 0723.775.717.
(H-828435)

Motorul de căutare locuri de muncă potrivit pentru tine !

PEUGEOT Concesionar Peugeot Micalaca, 1 EST 0257 278738

S.C. AUTO SML S.R.L
www.autosml.ro

HYUNDAI Concesionar Hyundai Calea Timisorii, F.N 0257 278042

CONCESIONAR PEUGEOT&HYUNDAI PENTRU JUDEŢUL ARAD ANGAJEAZĂ REPREZENTANT DE VÂNZĂRI, EXPERIENŢA ÎN DOMENIU REPREZINTĂ UN AVANTAJ. CV-URILE SE VOR TRIMITE PRIN FAX:0257279738, E-MAIL: flavius.almas@autosml.ro ŞI LA SEDIUL NOSTRU. DOAR PERSOANELE SELECTATE VOR FI CONTACTATE.
(H-827343)

---

sysrom vă oferă:

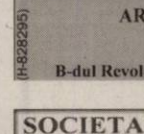

SISTEM ERP SECURIZAT PLATFORMĂ ORACLE

ISYS Producţie: un program software de management al producţiei
Acoperă integral procesele activităţii de producţie: gestiune achiziţii, gestiune producţie, mentenanţă, gestiune stocuri, financiar-contabilitate, mijloace fixe, personal-salarizare, comercial
Un produs matur,validat de implementări cu succes în Arad
Posibilitate de configurare la cerinţele oricărui business
Pentru contracte încheiate până la 31.03.2011, primul an de mentenanta este gratuit
we're here to serve you: Tel. 0257-208.571, www.sysrom.ro

BINGO VIVA

DECUPEAZĂ acest talon în schimbul lui vei primi GRATUIT 6 (şase) CARTOANE DE JOC pentru ziua respectivă *
Cu acest talon poţi participa la partida gratuită de bingo, între orele 19-21, având ca PREMIU 150 LEI
HAPPY HOUR: primeşti o cafea gratuită între orele 19-20
Vă aşteptăm şi cu alte surprize pe str.Eminescu nr 3 (fosta Discoteca VIVA)
(*o persoană poate beneficia de maxim 6 cartoane de joc, indiferent de numărul de taloane decupate din ziar)

Continental Hotels România

Îţi oferim şansa unei cariere de succes în industria hotelieră

Angajează pentru

Hotel Continental Forum ARAD

B-dul Revolutiei, nr. 79 - 81

Ospătari şi Bucătari

Vino cu CV-ul tău la Hotel Continental Forum. Pentru detalii contactati-ne la : 0372.578.805,e-mail: cristina.dumitru@continentalhotels.ro.
(H-828295)

EXPERŢI ÎN IMOBILIARE
romimo.ro
PIAŢA DE IMOBILIARE A ROMÂNIEI

NOU AN = NOI POSIBILITĂŢI

SOLUŢIA ESTE LA NOI!

2000 EU.....22 EU/LUNĂ
5000 EU.....56 EU/LUNĂ
10.000 EU.....112 EU/LUNĂ

WORLD INVEST HOLDING S.R.L.
BDUL REVOLUŢIEI NR 24, ET 1, AP.12 ☎ 0357-411-415; 0772-221-204
ORAR : L-V: 9-18; S: 9-13

SOCIETATE COMERCIALA

Angajeaza urgent:

- **SOFERI CU EXP. SI ADR**
- **DISPECERE TRANSP. INTERNATIONAL**

Ofera :
- **conditii deosebite de munca**
- **salarizare deosebita**

Informatii la : 0744 78 44 92 (H-788671)

EVIDENŢIAZĂ-TE!

Talon valabil până în 31 martie 2011

Text: **DATA apariţiei:**.....

.....

.....

.....

.....

.....

.....

.....

Date personale:

Nume şi Prenume:

Telefon:

Buletin de identitate:

TALON + PREŢUL CATEGORIEI AFERENTE

Anunţurile se preiau zilnic, la ghişeu, până în ora 16[00], după această oră, se pot prelua doar prin intermediul sistemului online de preluare al anunţurilor disponibil pe www.jurnalaradean.ro . Anunţurile de mică publicitate din Jurnal Arădean se publică pe baza talonului din ziar
Redacţia nu îşi asumă responsabilitatea pentru conţinutul anunţurilor de mică publicitate!

JURNAL ARĂDEAN

✝ Mâine, 26 Februarie 2011 aducem un omagiu bunului nostru prieten

Colonel (R)

OBREJAN VIOLIN,

din Sebes judeţul Alba.

Cinstim memoria lui la un an de la deces, rugând pe bunul Dumnezeu să-l ierte şi să-l odihnească în pace!

Fam. Dan Octavian din Arad

Timpul se scurge nemilos, când pe 27 februarie 2011, se împlinesc 6 ani, de la dureroasa despărţire de scumpul meu soţ

SIME IOAN

pe care-l plâng mereu. Dumnezeu să te odihnească în pace!

Soţia Maria

În viaţă sunt răni care nu se vindecă niciodată, goluri care nu se umplu niciodată şi amintiri care nu se uită niciodată! Cât vom trăi te vom păstra mereu viu în sufletul şi-n gândurile noastre dragul meu soţ, tată, bunic şi străbunic

GELU-IOAN MUSCA.

Parastasul de 7 ani va avea loc sâmbătă, 26 februarie 2011 la Catedrala Nouă.

Soţia Florica cu familia

Ce tristă poate fi o zi care miroase a primăvară când cuprinşi de-atâta dor şi jale ne amintim de scumpul nostru fiu care a plecat mult prea devreme. Azi, 25 februarie 2011, se împlinesc 25 ani de când l-am condus pe drumul fără întoarcere. Nu te vom uita niciodată dragul nostru fiu

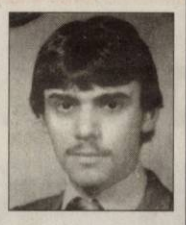

MIRCEA JUNC,

din Socodor.

Dumnezeu să te odihnească în pace!

Mami Tulcan Domnica, cu familia

Se împlinesc 21 de ani de când a trecut la cele veşnice cel care a fost soţ, tată şi bunic

ENĂCHESCU CONSTANTIN.

Dumnezeu să-l odihnească în pace! Parastasul va avea loc Duminică, 27 Februarie 2011, ora 12.30, la Biserica din Caporal Alexa.

Soţia Rozalia cu copiii

Eugenia, Ortanţa, Daniela şi fiul Constantin

Tristă şi dureroasă va rămâne ziua de 26 Februarie 1998 când în urmă cu 13 ani a plecat de lângă noi, iar lacrimile noastre nu contenesc să curgă pe mormântul său, de când ne-a părăsit mult iubita noastră mamă, soacră şi bunică

SABĂU FLOARE.

Vei rămâne veşnic în sufletele noastre!

Fiica Viorica, ginerele Puiu şi nepotul Cristian

Publicitate 0257/210.775

Un pios omagiu la trecerea a 12 ani de la despărţirea de draga noastră

ANI STOICA.

Odihneascâ-se în pace!

Familia

Pios omagiu la împlinirea a 12 ani de la despărţirea de draga noastră

ANI STOICA.

Familiile Bota şi Stoica

La 12 ani de la plecarea în veşnicie a dragei noastre

ANI STOICA

pios omagiu, neştearsă amintire.

Fam. Unc

Odihnă şi pace eternă mamei mele

AGRA MĂRCUŞ

de 20 ani plecată în veşnicia luminii şi liniştii.

Fiica Margareta Cioacă

- **Vând apartament** 4 camere etaj 1, zona Uta (Z- uri).Telefon 0744.764.570. 818348
- **Vând apartament** 4 camere, zona Polivalentă, parter, decomandat, 2 băi, mobilat, total reovat şi utilat. 0720.276.455. 826655

AP.5 CAMERE-ARAD

- **Vând apartament** 5 camere amenajat modern, decomandat, 2 băi cu vană, orientat spre trei părţi în Vlaicu, etaj 4/4. Telefon 0721.716.139. 819604

APARTAMENT LA CASĂ

- **Vând apartament** neamenajat, 2 camere, bucătărie, grup sanitar, cămară, în Arad, str. N.Bălcescu, în curte, cu Legea 112 cumpărat. Necesită investiţii. Tel. 0755.240.703. 805336

CASE-ARAD

- **Vând casă** Arad Sînicolaul- Mic, str. Clopotului, 800mp. Preţ 32.000Euro negociabil, 0745.399.589, 0742.218.675. 818369
- **Vând casă** Bujac, amenajată zonă bună, toate utilităţile, 0729.274.880 811033
- **Vând casă** Cartierul Funcţionarilor curte, grădină, utilităţi. Telefon: 0747.798.603, 025/232489. 767155
- **Vând casă** cu teren 720 mp în Poltura, 0357/408779, 0770.584.908. 826505
- **Vând casă** în Mureşel cu mansardă. Telefon: 0741.565.573, 0257/252.541. 788405
- **Vând casă** solidă Micălaca, 3 camere, 58.000 euro/neg. 0729.274.880. 811041
- **Vând casă** solidă, Aradul- Nou, teren 1500 mp, 80.000 euro. 0729.274.880. 811045
- **Vând casă** zona UTA, teren 800 mp, 45.000 euro/neg. 0729.274.880. 811038
- **Vând casă** 3 camere AR.Nou- Mureşel. Telefon 0745.142.409. 818362
- **Vând casă,** zonă centrală, solidă, singur în curte, 44.000 Eur, 0729.274.880. 785532

CASE-JUDEŢUL ARAD

- **Vând casă** cu grădină locuibilă, în Sânleani, telefon 0744.477.094. 805873
- **Vând casă** la Cuied, 1370mp, cărămidă,4 camere, toate utilităţile.Informaţii 0727.707.902. 814308
- **Vând casă** la roşu, Livada, cu CF, cartier nou, 26.000euro, 0745.261.530. 828454
- **Vând casă** Lipova,. str. General Petrescu, nr. 8, 0751.013.615, 0257/563.028. 806221
- **Vând casă** locuibilă în Felnac, suprafaţă totală 1440 mp. 0744.568.804. 826998
- **Vând casă** mare anexe+grădină. Urgent! Gurba, preţ avantajos, 0755.168.984. 683602
- **Vând casă** nouă din cărămidă, 4 camere, finisată, preţ 32.000 euro, Sântana, telefon 0751.479.949. 828643
- **Vând casă** în Galşa, centru, 3.000 mp. Tel. 0257/274485. 788716
- **Vând casă** în Ghioroc pe un teren 800 mp cu sau fără spaţiu comercial. Preţ 48.000 Euro negociabil.Informaţii telefon 0721.476.158. 813729
- **Vând casă** în Ineu, Central , 4 camere, anexă, garaj, pivniţă, toate utilităţile+ două spaţii comerciale. Preţ negociabil.Telefon 0745.627.632. 760687
- **Vând casă** în oraşul Sântana, str. Tudor Vladimirescu, tel. 0745.210.984. 820978
- **Vând casă** în Sânpaul. Preţ 35.000 Euro negociabil. Telefon 0758.621.077. 815355
- **Vând în** Secusigiu casă compusă din 2 corpuri anexe, curte şi grădină mare, Informaţii 0744.396.163, 0741.582.509. 795663
- **Vând urgent** casă+ anexe, central, Mişca, ocupabilă imediat, 17.000 euro, telefon 0754.989.041. 808442

CASE-ALTE JUDEŢE

- **Vând casă** locuibilă Ungaria, apă, gaz, teren, 0744.621.968. 727725
- **Vând casă** în Bătania, 11.500 euro. Telefon: 0747.119.837. 796790
- **Vând urgent** casă Dombegyhaz complet renovată, toate utilităţile noi, termotecă, gresie, parchet, tot în Lavabil, 1600 mp total, 120 mp- construţi, 17.000 euro/neg. 0765.275.334. 810884

CASE DE VACANŢĂ-ALTE JUDEŢE

- **Case şi** terenuri- intravilan BATTONYA, ieftin, toate utilităţile, PersoanăFizică, 0722- 257409. 764650

VILE-ARAD

- **Vând vilă** nouă în Subcetate, ST- 520 mp, SC- 110 mp. Preţ 64.000 Euro. Telefon 0721.899.660, 0758.299.714. 816969
- **Vând vilă** în Pârneava, 6 camere, 5 băi, toate utilităţile, grădină, garaj, negociabil, 0257/280395. 732139

SPAŢII COM-ARAD

- **Închiriere- Vânzare** spaţiu- comercial CONFECŢII, 66- mp, vitrină- mare, PersoanăFizică, 0722- 257409. 815251
- **11.500- mp şoseaua- NĂDLAC,** FS mare, utilităţi, Proiect- HOTEL, 0722- 257409. 764648

TERENURI LOCAL

- **P.F. Vând** teren intravilan 1000 mp în AR-Nou, utilităţi stradale, FS- 14ml.Preţ 27 Euro/mp.Telefon 0724.297.220. 814144
- **Vând grădină** 600 mp în Vladimirescu, str. Vasile Roaită Nr.32. 814020
- **Vând loc** de casă intravilan zona Grădişte 1500 mp, str. nouă, 30/50 ml, posibil parcelare, persoană fizică. Preţ 30 Eur/mp. Tel. 0730.222.641. 783643
- **Vând loc** de casă în Gai, 514mp, FS- 18m, utilităţi: curentul,apa+canalizare. Stradă asfaltată.Preţ negociabil.Informaţii 0720.154.315. 794776
- **Vând până** la 5 ha teren cu PUZ aprobat pentru construcţii hale, depozite, front la centură 82 m. ☎0732.733.623. 792976
- **Vând parcelă** între 8000- 15.000 mp la Centură, cu PUZ aprobat pentru construcţii comerciale, industriale, servicii, curent electric.☎ 0732.733.623. 792976
- **Vând parcelă** 2500- 3500 mp, lângă centură cu PUZ aprobat pentru construcţii comerciale, servicii, curent electric. 0723.733.623. 792976
- **Vând teren** intravilan Gai 700 mp, lângă Centură. Informaţii 0724.331.166. 816865
- **Vând teren** 3500 mp strada Ştefan Teneţchi nr. 28, 0723.870.005. 827132
- **Vand teren** 900 mp str TABACOVICI nr 31 tel 0756495707 675691

TERENURI JUDEŢ

- **Vând loc** de casă la Zădăreni, 0745.234.823, 805786
- **Vând loc** de casă 1450 mp, Călugăreni, telefon: 0770.347.755. 810875
- **Vând teren** intravilan, Frumuşeni, 1200 mp, poziţie bună, la intrare dinspre Arad, 20 m front stradal, acte la zi, 8500 euro, uşor negociabil. 0756781474. 767271
- **Vând teren** intravilan Păuliş, (şosea) DN7, 3050 mp, 13 euro/mp, 0741.626.427. 815428
- **Vând teren** intravilan, 1000 mp, proiect curent, trifazic, apă, FS 14.5 m, în Curtici. Telefon: 0745.237.380. 819208
- **Vând urgent** 3500 mp teren în Cuvin. Telefon 0721.716.139. 819601
- **Vând 0.70** ari teren arabil în Curtici, telefon 0745.210.984. 820984

IMOBILE CHIRII

- **Închiriez apartament** mobilat 2 camere şi cu 3 camere nemobilat. Telefon 0357/435176, 0741.353.813. 757042
- **Închiriez apartament** frumos, 2 camere, utilat, mobilat, Podgoria, 200 Eur. Tel. 0743.700.345. 786069
- **Închiriez apartament** 3 camere, decomandat, mobilat, utilat, Micălaca, Imaşului. 0728.022.846. 788565
- **Închiriez apartament** 2 camere, parter, zona Fortuna, 0257/245.553, 0357/412.688, 0770.280.629. 811083
- **Închiriez apartament** 3 camere, mobilat, utilat, zonă bună, 0731.832.469. 810925
- **Închiriez apartament** 2 camere mobilat+internet, str. Poetului.Telefon 0748.506.641, 0770.178.853. 812831
- **Închiriez apartament** 2 camere, mobilat, utilat, zona 300, lângă Facultate, 110Euro. Telefon 0257/219673, 0746.019.604. 818363
- **Închiriez apartament** la casă. Telefon 0748.461.333 819422
- **Închiriez apartament** 2 camere, decomandat, amenajat, mobilat, utilat, cablu TV, zona Micălaca, Euromedic, 150 euro, telefon: 0748.108.105. 819652
- **Închiriez apartament** 2 camere Lebăda, mobilat, utilat complet. 150 euro+garanţie, 0721.355.435, 0745.615.820. 826753
- **Închiriez apartament** 1 cameră, complet mobilat, etaj I, zona III, Micălaca, în spate la Penny. 0746.242.899, 0748.466.876. 826949
- **Închiriez camere** pentru muncitori (firme). Preţ de la 150 Lei până la 250 Lei/persoană/ lună în funcţie de condiţiile din cameră solicitate.Informaţii telefon 0744.248.484. 810866
- **Închiriez garsonieră** confort 1, Micălaca, Gemi Center. Tel. 0742.218.693. 796772
- **Închiriez garsonieră** în Micălaca, informaţii telefon: 0749.135.451. 806104
- **Închiriez garsonieră** zona UTA, amenajată modern, mobilată, contorizată, interfon. 0752.322.579. 810693
- **Închiriez garsonieră** preţ accesibil telefon: 0740.978.151. 826919
- **Închiriez garsonieră** central, renovată, mobilată, utilată şi contorizată. 0741.015.910. 829298
- **Dau în** chirie apartament două camere,lângă staţia tramvai Mioriţa.Telefon 0257/286803. 812544
- **Dau în** chirie apartament 1 cameră, Alfa. Telefon 0721.529.733. 819538
- **Dau în** chirie garsonieră la Fortuna (renovată) confort III, cost 75 Euro. Telefon 0756.929.001. 827370
- **Ofer spre** închiriere apartament 1 cameră, bloc ultracentral, nemobilat, contorizat cu contract şi garanţie. Telefon 0731.381.454. 813682
- **Ofer spre** închiriere apartament mobilat, 2 camere, Central.Informaţii telefon 0729.906.824. 816970

SPAŢII COM-ARAD

- **Închiriez hale** 420- 1000 mp în Parcul Industrial Uta. Telefon 0721.288.570. 810855
- **Închiriez post** lucru coafură/manichiură, cosmetică. Telefon: 0770.359.604. 749457
- **Închiriez spaţiu** comercial, Intim, 170 mp. Informaţii: 0722.227.450. 775161
- **Închiriez spaţiu** ultracentral, 3900 euro, gaz, trifazic. Telefon: 0722.687.051. 811014
- **Coafură strada** Mioriţei închiriază:1 post cosmetică, 1 post manichiură.Telefon 0758.484.419. 826997

TEREN-JUDEŢUL ARAD

- **Cumpăr teren** arabil extravilan în zonele Pusta Şoimoş şi Pusta Păuliş (Sâmbăteni) de la Horia. Informaţii telefon 0742.297.770, 0735.860.996. 767716
- **Cumpăr teren** arabil Agrişul Mare. Telefon: 0728.153.946. 819558

OFERTE LOCURI DE MUNCĂ

- **Angajăm agenţi** de pază. Telefon 0769.005.704. 827024
- **Angajăm barman- ospătar** (fete), preselecţia luni 28.02.2011. Telefon: 0769.005.700, 0722.355.952. 827785
- **Angajăm confecţionere,** salar până la 1300 lei, bonuri transport. 0257/288.035 805572
- **Angajăm mecanici** şi electricieni camioane cu experienţă în DAF.Telefon 0735.166.231. 813942
- **Angajăm ospătar** cu experienţă în bucătărie (snackbar) Telefon 0257/216730. 820249
- **Angajăm patiser** şi cofetar(ă) cu experienţă, salar atractiv.Informaţii telefon 0728.271.250. 827001
- **Angajăm tineri** absolvenţi pe maşini cu comandă numerică şi femei pentru debavurare manuală. Telefon 0771.095.394 între orele 09.00- 15.00 817319
- **Angajez fată** pentru bar- jocuri noroc, cu experienţă. Telefon 0741.150.246. 828462
- **Angajez inginer** constructor domeniul pardoseli. Informaţii fax- telefon 0257/254.406, 0730.121.002. 826243
- **Angajez persoană** dinamică pentru organizare evenimente. Tel. 0756.929.001. 800214
- **Cabinet medical** stomatologic din Arad angajează asistentă medicală.Informaţii 0744.794.676, 0744.528.376. 815398
- **Contracte munca Italia/Grecia, cameriste, infirmiere, croitorie, lucrător comercial, 800 Eur, www.epp- jobs.com; 0368.425.804; 0745.489.172; 0731.078.790; 0769.875.604; 0268.474.435.** 187610
- **Magazin Revoluţiei** angajează vânzătoare, experienţă 3 ani. 900 +bonusuri. Informaţii: 0727.881.104. 818257
- **Sală de** jocuri angajează fete hostes şi barmane, 0721.541.741, 0736.473.548. 782712
- **Salon masaj** erotic angajăm tinere. Telefon: 0753.750.227. 827675
- **SC angajează** agent contractări şi achiziţii. Telefon 0756.083.345. 828247
- **SC angajează** operatori presă (presatori) şi sudori. Informaţii ☎: 0737.503.227. 828438
- **Societate angajează** gestionar. Trimite- ţi CV la 0257/272.201. 819036
- **Societate comercială** angajează ospătar şi barman.Telefon 0723.800.439, email: madalina@myphoenix.ro 811238
- **Societate Comercială** angajează muncitori necalificaţi. Telefon 0257/259.805. 817318
- **Vulcanizare Vlaicu,** angajează vulcanizator. Telefon: 0740.248.708, 0732.475.065. 810813

CERERI LOCURI DE MUNCĂ

- **Inginer construcţii- topograf,** bun cunoscător autocad., ms- office, engleză, carnet categoria B, 0748.149.213. 819574

PRESTĂRI SERVICII

- **A Acord** garanţie 2 ani reparaţii maşini spălat, 0744.241.398, 0357/401569,0257/259146. 807997
- **AA.Acord garanţie** repar maşini spălat automate, frigidere, piese- originale, domiciliul clientului.Telefon 0257/274.600, 0745.395.282. 819614
- **Organizăm cursuri** de calificare cu autorizare ISCIR pentru meseriile de automacaragiu, stivuitorist şi fochist. Telefon 0722.283.569. 731150

CONSTRUCŢII

- **Vând ţiglă** din demolare de calitate. Telefon; 0744.568.804. 827002
- **Vând balast,** nisip, sorturi, etc. orice cantitate, duc molozul. TEL: 0745.036.969, 0722.389.480. 697850
- **Vând balast,** nisip, sorturi, pământ gazon, duc molozu, mraniţă, 0720.747.753. 796778
- **Vând lemne** foc esenţă tare, la domiciliu, 100 lei/m3, 0742.655.913. 796791
- **Vând lemne** foc tăiate, crăpate, esenţă tare. Tel. 0721.592.572. 761938
- **Vând lemne** foc, esenţă tare. Tel. 0722.643.354; 0752.661.957. 785951
- **Vând nisip,** balast, camion 5 tone, 0757.051.086. 785846

AUTO STRĂINE

- **Vând Audi** din 1989 1.6 diesel înmatriculat, 500 euro, 0727.865.510. 819654
- **Vând Ford** Escort 1,6 V benzină, înmatriculat, an 1993, stare foarte bună. Preţ 1490 Euro. Telefon 0745.839.245. 819420
- **Vând Matiz** 2003, argintiu climă 1500 euro, Renault Kangoo 2002, Diesel 2500 euro. 0723.575.905. 815321
- **Vând VW** Bora, an 10/2004 negru metalizat, 34.650 km, telefon: 0724.924.421 preţ avantajos! 828582

GARAJE

- **Vând garaj** zona Podgoria, lângă blocul Petrom. Informaţii. 0724.335.829. 819733

ELECTRONIC PLUS

- **Vând combină** frigorifică, maşină spălat automată, telefon: 0257/210.613. 828334
- **Vând cuptor** Matador, în stare foarte bună, Malaxor.Informaţii telefon 0742.218.693. 788815
- **Vând maşini** spălat automate, combine frigorifice, lăzi, congelatoare, Import Germania. Ofer garanţie, transport.Preţuri accesibile, 0745.395.282, 0257/274600. 796839
- **VÂND ieftin electrocasnice second, lăzi, combine, maşini spălat haine, vase, uscătoare, televizoare, anvelope, vitrine comerciale. Rate angajaţilor, pensionarilor vârstă- boală, ☎0769.005.400.** 8694

MOBIDOM

- **Vând mobilă** bucătărie, colţar nou, bucătărie, masă extensibilă, mască chiuvetă, dormitor, bibliotecă, birou, calculator, dulpa haine, comodă TV, cuier, dulap haine, încălţăminte, mobilier birou, bucătărie, bufet. Telefon 0744.552.140. 819659
- **Vând mobilă** Topliţa 2 canapele mobilă bucătărie, cuptor aragaz. 0771.521.480. 821114

ÎMBRĂCĂMINTE

- **Vând rochie** mireasă+accesorii culoare ivory, mărime 36- 38, 650 ron/negociabil, 0730.931.554. 810685

PIERDERI

- **Declar pierdut** legitimaţie nevăzător pe numele Puşcaş Floare.O declar nulă. 826509
- **Pierdut asigurare** BAAR 70645297. O declar nulă. 828532
- **Pierdut câine** rasa Ciobănesc German (Lup) pe str. Andrei Şaguna 118. Ofer recompensă! Telefon 0752.459.463, 0748.566.343. 824903

ANTICHITĂŢI

- **Colecţionar german,** cumpăr maşini de cusut Singer, Kaizer, Newman, Durkop, Adria, Ileana, Veronica, Pfaff, etc. Ofer 25.000- 45.000 euro. ☎: 0757.244.477. 805621

ANIMALE-PĂSĂRI DOMESTICE

- **Vând căţei** pechinezi. Telefon 0726.490.335. 819568
- **Vând porc** gras, rasă carne, 130 kg, localitatea Dorobanţi. Informaţii: 0257/535.137.
- **Vând porci** 80- 90 kg/bucata, scrofiţe, căţei ciobănesc moriţic. 0744.855.910. 810699
- **Vând 1** porc 100- 110kg. Telefon 0722.377.191, 0770.886.020. 816966
- **Vând 2** vaci şi viţele de prasila. Telefon 0749.238.434. 828882

ÎMPRUMUTURI FINANCIARE

- **Ofertă! Valută** rapid cu 2- 3%.Plata la final! Telefon 0721.492.429. 818290

CITAŢII

- **Se citează** pârâta Klos Magdalena cu ultim domiciliu în Arad, str Căpşunilor nr 27, la Judecătoria Arad sala 145 ora 8:30, cu termen de judecată la 03.03.2011 dosar civil 5641/55/2010 uzucapiune. 828443

DIVERSE

- **Cumpăr circular** pentru tâmplărie.Telefon 0770.245.907, 0357/428721. 812796
- **Cumpăr fier,** baterii, cupru, alamă, cositor, argint, nichel, pene. 0746.404.475, 0741.435.116. 816966
- **Cumpăr fier,** baterii, cupru, alamă, cositor, argint, nichel, pene. 0753790354, 0257/215.562. 816868
- **Cumpăr maşini** de spălat automate, frigidere defecte. Ofer 20 lei- 30 lei, 0745.395.282. 819650
- **Cumpăr mobilă** din lemn curbat, cărţi, vederi vechi, porţelanuri, obiecte din argint, argint pentru topit, 0744.203.945. 808377
- **Cumpăr pene** vechi noi, baterii auto uzate, cupru, alamă, fier, caroserii maşini etc., 0752.348.495, 0755.920.069. 788303
- **Cumpăr pene** vechi/noi, fier vechi, cupru, alamă, aluminiu, baterii auto, preţ bun. 0741.689.068. 783591
- **Cumpăr pene** vechi/noi, baterii auto, fier vechi, neferoase, preţ bun! 0742.299.805, 0749.974.783. 783609
- **Cumpăr pene,** aluminiu, cupru, alamă, radiatoare, fier, span, aur, contractoare, baterii, nichel. 0748.912.117. 810696
- **Vând ţuică** de struguri. Telefon 0751.119.816. 771407
- **Vând baloţi** de lucernă şi baloţi de fân. Telefon: 0756.592.890. 828157
- **Vând baloţi** paie şi lucernă. Telefon 0257/373409. 825871
- **Vând baloţi** trifoi an 2010. Telefon: 0743.131.960. 808389
- **Vând calorifere** fontă. Telefon 0257/536707. 820969
- **Vând lucernă** baloţi. Informaţii telefon 0727.326.786. 828413
- **Vând în** Cimitirul Eternitatea un loc în faţă. Telefon 0257/242520. 810901
- **Vând: mobilă- unicat,** Prototip CPL Arad, 17 piese+accesorii, stare foarte bună. Telefon 0721.802.882. 814438
- **vin alb** si rosu struguri altoi 4lei/lt 0740-755.310 823745

APELURI

- **Mulţumesc Prof.** Terapeut Puicaru 0357/310999, care a reuşit să-mi trateze hernia discală recidivată postoperatorie, Oancea 65 ani, 0727.204.566. 818263

Preluarea anunţurilor pentru următoarea zi se face până la ora 15.00 la ambele sedii, cu excepţia anunţurilor de deces, care se primesc până la ora 18 .00, la sediul din Bd. Revoluţiei 81 .

Cea mai bună artistă a anului

NEW YORK. După ce a primit multe premii pentru performanţele sale artistice, Shakira a fost recompensată şi de prestigioasa Universitate Harvard. Cel mai prestigios premiu - pentru cea mai bună artistă a anului - îi va fi înmânat de preşedintele universităţii, în cadrul ceremoniei care va avea loc pe 26 februarie. Înaintea cântăreţei, acelaşi premiu a mai fost acordat actorilor Halle Berry, Sharon Stone, Matt Damon şi Will Smith. **SURSA: AGERPRES**

Shakira FOTO: EPA

Micul Samuel are doi taţi

BRUXELLES. Luptând ani întregi împotriva prejudecăţilor şi a meandrelor justiţiei, doi belgieni homosexuali îşi vor primi la sfârşitul acestei săptămâni fiul, născut în Ucraina de o mamă purtătoare şi care ajunsese într-un orfelinat. Micul Samuel, acum în vârstă de doi ani şi patru luni, va ajunge prima oară pe sol belgian sâmbătă seară cu cei doi taţi ai săi, Laurent Ghilain (27 ani), şi Peter Meurrens (37 ani). **SURSA: AGERPRES**

Kepler a ajuns la Staţia Spaţială

TOULOUSE. ATV-ul Johannes Kepler, a doua navetă cargo europeană complet automatizată, lansată în urmă cu 8 zile cu ajutorul unei rachete Ariane, s-a conectat, ieri, la ora 15.47 GMT, la Staţia Spaţială Internaţională (ISS), pe care o va aproviziona cu oxigen, alimente, carburant şi îmbrăcăminte, potrivit AFP.

„Europa a obţinut un nou succes", declara Jean-Yves Le Gall, directorul societăţii Arianespace, citat de AFP, după ce ATV 2 s-a separat de racheta Ariane, lansată de la centrul spaţial din Kourou, Guyana Franceză.

ATV-2, un vas spaţial masiv, fără echipaj uman, trebuie să aprovizioneze ISS, dar şi să corecteze orbita staţiei.

Vasul, dotat cu mijloace de navigare de înaltă precizie, trebuie să se deconecteze de la ISS trei luni şi jumătate mai târziu, după ce va fi încărcat cu deşeuri de pe staţie. ATV-2 urmează să se dezintegreze în atmosferă, la fel ca predecesorul său.

Având o masă de peste 20 de tone - inclusiv încărcătura -, ATV-2, lung de 10,3 metri şi cu un diametru de 4,5 metri, este cel mai mare vas de acest tip pe care o rachetă Ariane 5 l-a dus pe orbită, a subliniat societatea Arianespace. **SURSA: MEDIAFAX**

ATV-ul Johannes Kepler FOTO: FAN

Competiţia ciocolatierilor

VARŞOVIA. Echipa României a reuşit să ocupe locul cinci la „Eastern Europe Selection of the World Chocolate Masters 2011" (Preliminariile din Europa de Est ale Campionatului Mondial al Maeştrilor Ciocolatei), competiţie care a avut loc miercuri, 23 februarie 2011, la Expo Sweet Fairs din Varşovia (Polonia), fiind organizată de Grupul Barry Callebaut, lider mondial în producţia de ciocolată, conform unui comunicat de presă trimis ieri Agerpres. Promotorul Florin Balan, managerul Grupului de firme Pralin din Cisnădie (judeţul Sibiu) şi clujeanca Anda Călinici, specialist în deserturi şi consultant gastronomic, au participat pentru prima dată la o competiţie de asemenea nivel şi au reuşit să impresioneze juriul la două dintre cele trei probe, şi anume prezentarea pralinelor şi a tortului. Concursul a fost câştigat de polonezul Micha Buritta, cel care va reprezenta Europa de Est la marea finală din 19 octombrie de la Paris, unde se va decide cel mai bun maestru ciocolatier din lume.

Specialist în deserturi FOTO: FAN

Prima bere belgiană „halal"

BRUXELLES. În Belgia a început producţia de bere europeană destinată consumatorilor musulmani, botezată „Sultane Kriek", anunţă presa locală, citată de agenţia RIA Novosti. „Sultane va fi o bere 100% naturală, cu aromă de fructe, fabricată prin procedee tradiţionale...Va fi prima bere belgiană halal", afirmă Roger Caulier, proprietarul berăriei cu acelaşi nume din Peruwelz. „Sultane" este o bere fără alcool, echivalentul nefermentat al berii de cireşe Kriek. Băutura este certificată halal (legală) de un imam algerian. Peste două săptămâni, berea va fi prezentă în rafturile magazinelor din Belgia, ţară în care trăieşte o comunitate de circa 600 000 de musulmani. Băutura urmează să fie exportată în Franţa, Germania, Tunisia şi Kuweit. **SURSA: AGERPRES**

OANA
Este pasionată de modă şi îi place să pozeze.

LA CIRC
Puiul de cămilă s-a născut în 22 februarie la Circul American Flavio Togni, în localitatea La Spezia din Italia. FOTO: EPA

Maratonul roboţilor bipezi

Mini-umanoizii s-au lansat pe un circuit în Osaka, în mijocul unei săli de sport.

TOKYO. Cinci mini roboţi bipezi au luat startul în primul „maraton al roboţilor"", ieri în Japonia, „concurenţii" urmând să parcurgă peste 42 de kilometri în patru zile, în cadrul acestei cursei inedite şi, totodată, distractive, notează AFP. Aceşti mini-umanoizi, care par mai degrabă nişte jucării, i-au salutat pe cei câţiva spectatori prezenţi la startul care s-a dat la Osaka, înainte de a se lansa pe un circuit de 100 m, în mijocul unei săli de sport. Ei urmează să efectueze 423 de tururi înainte de a trece linia de sosire, pentru a parcurge asfel distanţa exactă a unei curse obişnuite de maraton: 42,195 km. Concurenţii, dintre care cel mai mare are o înălţime de 44 cm, ar putea beneficia, totuşi, şi de un ajutor uman, în momentul înlocuirii bateriilor lor sau micro-motoarelor, ori atunci când va fi nevoie să fie ridicaţi, în cazul în care se vor prăbuşi pe pistă. Evenimentul, mai degrabă promoţional decât tehnologic, este organizat de către o mică antrepriză de robotică, Vstone, situată în regiunea Osaka, în parteneriat cu autorităţile locale. Reprezentanţii acestei companii au declarat că „Robo Mara Full" va demonstra durabilitatea şi manevrabilitatea roboţilor care participă la această cursă, notează Associated Press. Preşedintele Vstone, Nobuo Yamoto, şi-a exprimat, totodată, speranţa că aceast eveniment va deveni unul internaţional în viitor. **SURSA: AGERPRES**

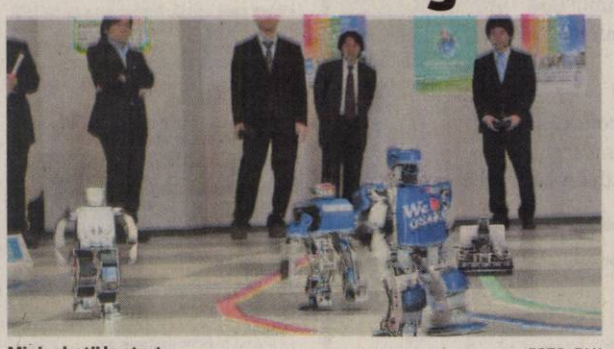

Mini roboţii la start FOTO: FAN

Assange poate fi extrădat

LONDRA. Justiţia britanică a considerat ieri că cererea de extrădare a lui Julian Assange în Suedia este admisibilă, la capătul unei scurte audienţe, în prezenţa fondatorului australian al Wikileaks, informează AFP. „Trebuie să aprob extrădarea domnului Assange în Suedia", a declarat judecătorul Howard Riddle. Justiţia suedeză a emis un mandat de arestare european împotriva lui Assange, pentru a-l audia într-un dosar de presupuse „violenţe sexuale" comise împotriva a două tinere suedeze. Avocaţii lui Assange şi-au anunţat ieri intenţia de a face apel la decizia tribunalului londonez, care autorizează extrădarea.

Julian Assange, fondatorul WikiLeaks, a ajuns ieri dimineaţă la tribunalul londonez. Australianul de 39 de ani, arestat la domiciliu la o casă de la ţară, în aşteptarea deznodământului necazurilor lui judiciare, n-a făcut nicio declaraţie ziariştilor prezenţi. În faţa tribunalului se mai găseau şi circa 20 de simpatizanţi ai lui Assange. Decizia tribunalului londonez poate fi atacată cu multe apeluri şi recursuri. **SURS/A: AGERPRES**

Julian Assange FOTO: EPA

Politica câinelui unic

SHANGHAI. Confruntate cu creşterea masivă a animalelor de companie la Shanghai, metropolă cu 20 de milioane de locuitori, autorităţile oraşului au adoptat politica câinelui unic. Noua lege, care va intra în vigoare pe 15 mai, impune ca fiecare familie să n-aibă mai mult de un câine, arată China Daily.

Puii nu vor mai putea fi daţi unei familii care are deja un câine, ci încredinţaţi unei agenţii autorizate de guvern sau unei familii care nu are niciunul, înainte ca animalul să împlinească trei luni.

Familiile care au deja doi câini înregistraţi îi pot păstra. Cel mai bun prieten al omului are parte de un tratament tot mai bun. Potrivit cifrelor oficiale, la Shanghai ar exista 800 000 de câini, dintre care doar 25% înregistraţi. **SURSA: AGERPRES**

Pot avea doar un câine FOTO: EPA

Bilanţ: peste 100 de morţi

CHRISTCHURCH. Bilanţul cutremurului de marţi din Christchurch a ajuns la 102 morţi şi aproximativ 200 de dispăruţi, a anunţat poliţia din Noua Zeelandă, într-un comunicat publicat pe site-ul său. O echipă americană de căutare şi salvare a ajuns în Noua Zeelandă pentru a se alătura echipelor neozeelandeze şi celor din Australia, Japonia, Taiwan, Singapore şi China. O echipă din Marea Britanie este de asemenea în drum spre Noua Zeelandă şi, după ce va sosi, numărul militarilor şi voluntarilor care participă la operaţiunile de salvare va fi de aproape 700, precizează poliţia. Cutremurul, cu magnitudinea 6,3, s-a produs marţi şi este considerat cel mai grav care a afectat Noua Zeelandă în ultimii 80 de ani. **SURSA: MEDIAFAX**

FONDAT 1989, APARE LA ARAD, TEL. 0257/281.802, E-MAIL: REDACTIA.JURNALARADEAN@INFORMMEDIA.RO; PUBLICITATE.JURNALARADEAN@INFORMMEDIA.RO

Kelemen Hunor, noul preşedinte al UDMR
PAGINA 7

JURNAL ARĂDEAN

Piese vestimentare în sezonul de tranziţie
PAGINA 11

LUNI
28 FEBRUARIE 2011
ANUL XXIII, NR. 6262
16 PAGINI - 1,2 LEI

1° Temperaturile se vor situa între -4 şi 1 grade. Vântul va sufla cu 6 km/h

DIMINEAŢA AMIAZA SEARA

Procesul a fost strămutat FOTO:JA

Sentinţa Înaltei Curţi în declaraţii

ARAD. Cum au primit părţile verdictul dat de Înalta Curte de Casaţie şi Justiţie, care a decis strămutarea procesului primarului Gheorghe Falcă la Tribunalul din Alba? Primarul municipiului Arad, Gheorghe Falcă, şi procurorul şef al DNA Timişoara, Tamaş Schiffbeck, au avut amabilitatea să ne răspundă la întrebare. /P.8

Elevii s-au dat...artişti FOTO:FAN

Liceenii arădeni, pe locul I

ARAD. În sala Palatului Cultural s-a desfăşurat, sâmbătă, etapa regională a Festivalului de teatru „Actori VESTiţi", organizat de Consiliul Regional al Elevilor Vest şi Consiliul Judeţean al Elevilor Arad. /P.5

LOTO 27 FEBRUARIE

6/49:	8, 33, 24, 29, 7, 48
NOROC	6270067
5/40:	28, 1, 27, 8, 30, 33
JOKER	9, 18, 12, 22, 6 + 1

SCUMPIRI

Dinamica preţurilor la alimente în perioada iulie 2010 – februarie 2011.

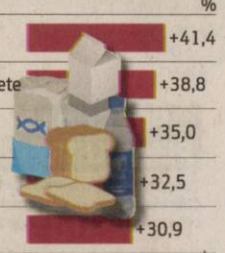

Grafica: Jurnal arădean sursa: index alimentar ZF

9 771220 748010 11047

Au câştigat dreptul la pasaj

Ministerul Transporturilor poate să înceapă lucrările la cel de al doilea pasaj de pe centură, justiţia dând dreptate statului.

ARAD. Gata cu nebunia în justiţie. Ministerul Transporturilor poate da startul la construcţia celui de al doilea pasaj de pe centura Aradului, după ce primul a intrat deja în lucru. Informaţiile ne-au fost furnizare de către Eusebiu Pistru, secretar de stat în cadrul Ministerului Transporturilor, care a precizat faptul că, la Curtea de Apel Timişoara, statul a avut câştig de cauză în problema contestaţiilor formulate la licitaţia pentru cel de al doilea pasaj, de către una dintre firmele participante. Sentinţa este, potrivit oficialului din Arad, una definitivă şi irevocabilă şi, ca atare, „ne putem apuca de lucru". Primul pas este însă semnarea contractului pentru execuţia pasajului peste calea ferată Arad-Bucureşti pe centura de nord a Aradului cu firma desemnată drept câştigătoare a licitaţiei organizate anul trecut: SC Confort din Timişoara. Până aici, drumul a fost însă lung, pe subiect intervenind pe lângă justiţie până şi Regionala de drumuri şi poduri Timişoara, care i-a rugat pe judecători să urgenteze pronunţarea în acest dosar în condiţiile în care avem de a face cu o lucrare de interes naţional, fapt de care se pare s-a ţinut cont. /P.3

VENEŢIA ÎN CARNAVAL

Zile de tainice poveşti de dragoste, mistere şi frumuseţe

Faimosul Carnavalul de la Veneţia a început deja. Prinţi şi prinţese, bufoni, ostaşi, cu toţii mascaţi, veniţi de peste secole cutreieră pieţele şi aleile veneţiene până în 8 martie, dându-i oraşului un aer fascinant, multicolor, magic. Este un eveniment la care trebuie să participi măcar o dată în viaţă, fie că asişti doar la festivităţile de deschidere sau de încheiere - cele mai spectaculoase momente ale evenimentului. FOTO:EPA

Patru cinematografe la Primăria Municipiului

Municipalitatea arădeană le cere aleşilor să voteze pentru preluarea a patru cinematografe din Arad.

ARAD. Executivul local le propune astăzi aleşilor, în şedinţă CLM, să preia în domeniul public al municipiului Arad şi în administrarea CLM Arad imobilele a patru cinematografe şi o grădină de vară.

Este vorba de Grădina de vară „Arta" (de pe strada Vasile Alecsandri nr. 2), Cinematograful „Arta" (strada Vasile Alecsandri nr. 2), Cinematograful „Grădişte" (strada Petru Rareş nr. 3), Cinematograful „Studio" (strada Vasile Goldiş nr. 1-3), şi Cinematograful „Solidaritatea" (strada Codrului nr.1).

Aceste imobile ar urma să fie înregistrate în evidenţele contabile ale municipiului. Mai mult, situaţiile activelor şi pasivelor cinematografelor „Arta", „Grădişte", „Studio", „Solidaritatea"şi a grădinii de spectacol cinematografic «Grădina de vară „Arta"», vor fi însuşite, în vederea încheierii cu predătorul Regia Autonomă de Distribuţie şi Exploatare a Filmelor „România-Film" a protocoalelor de predare-primire de clădiri şi terenuri. În proiect sunt trecute toate pasivele şi activele aferente acestor cinematografe şi grădini de spectacol. /P.3

TURNEUL CAMPIONILOR

Peste 150 de rase canine au luat parte la competiţiile organizate de Asociaţia Chinologică Română, filiala Arad. Câinii din 19 state, precum Germania, Polonia, Cehia, Israel, Lituania, Croaţia, Rusia, Franţa, Olanda, Italia sau Spania s-au „bătut" pentru primele locuri la grupele lor. /P.12

FOTO: CĂLIN ANDRA

Proiect pentru biciclişti FOTO: JA

Piste de biciclete cu sprijin maghiar

ARAD. După succesul proiectului transfrontalier „Arad-Gyula, Dezvoltarea comună a reţelei de transport", care s-a finalizat la Arad prin realizarea Masterplanului de transport şi trafic al Municipiului Arad, un nou proiect comun cu partea maghiară prinde contur. Este vorba de un proiect pentru piste de biciclete în Arad şi Gyula. /P.3

Solidari contra enclavizării

ARAD. Patru asociaţii arădene au semnat un apel împotriva „enclavizării" României, prin adoptarea tacită a proiectului de lege privind regiunile de dezvoltare, elaborat de UDMR. /P.5

Poliţişti trimişi în judecată

ARAD. Procurorii din cadrul Parchetului de pe lângă Tribunalul Arad au dispus trimiterea în judecată a celor patru poliţişti de frontieră reţinuţi în noiembrie pentru luare de mită. /P.8

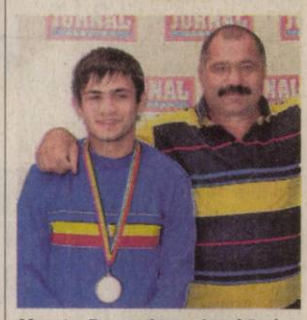

Meastru Deneş şi campionul Caşlarov FOTO:JA

Viaţă închinată nobilei arte

ARAD. 45 de ani. Bătuţi pe muchie. Pentru un vis. Împlinit. E povestea unui om care a „ars" pentru sportul cu mănuşi arădean. E viaţa maestrului Dionisie Szekely, la finalul unei cariere tumultoase. /P.10

REMEMBER: 28 FEBRUARIE

1483 S-a născut pictorul italian Raffaelo Sanzio (d. 1520)

1533 S-a născut scriitorul francez Michel de Montaigne (d. 1592)

1754 S-a născut Gheorghe Şincai, istoric, filolog (d. 1816)

1785 Horea şi Cloşca, conducătorii răscoalei ţărăneşti de la 1784, au fost executaţi prin tragere pe roată

1869 A încetat din viaţă Alphonse de Lamartine, scriitor romantic (n. 1790)

1903 S-a născut regizorul american Vincente Minnelli (d. 1986)

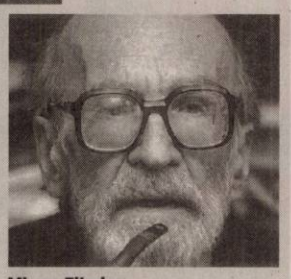

Mircea Eliade

1907 S-a născut Mircea Eliade, scriitor, filozof şi istoric al religiilor (d. 1986) 1916 A încetat din viaţă scriitorul Henry James (n. 1873)

1926 S-a născut Virgil Almăşanu, pictor român (d. 2009)

COMENZI TAXI

ALFA PLUS 949; 349.349
TAXI ALFA 945; 22.88.88; 25.25.26; 0723-200.301; 0745-50.60.70
TAXI ARAD 940; 0722-755.440; 0740-252.101

AU PLECAT DINTRE NOI

Pregea Mioara-Elena (1941), Karpati Vilhelm-Dezideriu (1928), Deac Adrian-Emil (1969).

anunţurile de deces se publică gratuit

TELEFOANE UTILE

☎INFORMATII TELEFONICE: 118.932; ☎ROBOT: 1958; ☎APEL UNIC DE URGENTA (SALVARE, POLITIE; Pompieri): 112; ☎PRIMARIA MUNICIPIULUI ARAD: Program de relatii cu publicul (camera 5) luni-vineri între orele 8-20. Tel.: 0257/284.744; tel. centrala: 0257/281.850; ☎S.C. E.ON GAZ ROMÂNIA - Sucursala Arad - Dispecerat si interventie telefon:0357/403.321; ☎DERANJAMENTE CURENT ELECTRIC: 0257/929; ☎INFORMATII CFR: 0257/231.777; ☎PROTECTIA CONSUMATORULUI: B-dul Revolutiei, nr. 50. Telefon: 0257/257.049; ☎GOSPODARIREA COMUNALA ARAD S.A.: 0257/270.352; 0729-009.033; 0257/270.352; ☎POLITIA DE FRONTIERA: 1959; ☎SC CET (Dispecerat şi intervenţie termoficare): 0357/412.244; 0257/ 231.367; 0357/412.233; ☎POLIŢIA LOCALĂ: 0257/939.

SUDOKU

ÎNCEPĂTORI

REGULI: În fiecare bloc sunt câteva cifre între 1 şi 9, stabilite dinainte. Acestea trebuie completate cu cifrele lipsă, în aşa fel încât fiecare număr să figureze o singură dată. De asemenea, cifrele de la 1 la 9 trebuie să figureze o singură dată atât pe rândurile orizontale cât şi pe coloanele verticale ale celor nouă blocuri luate împreună.

	8		3	9	5		2	
7								3
		9				5		
9	1		6		4		7	8
				3				
3	2		1		8		4	6
		4				7		
8								9
	6		9	7	3		1	

AVANSAŢI

	5	4	2		1			7
	1	9						6
3			8					
4	9				8			
	8	2				5	6	
			3				4	8
					3			5
2						3	9	
5			4		9	2	8	

Soluţiile jocurilor din numărul precedent:

ÎNCEPĂTORI

1	4	2	7	8	9	6	5	3
6	7	3	5	1	4	8	9	2
8	9	5	2	6	3	7	1	4
7	2	4	8	5	6	9	3	1
5	8	9	1	3	7	2	4	6
3	1	6	9	4	2	5	8	7
9	6	1	4	2	5	3	7	8
4	3	7	6	9	8	1	2	5
2	5	8	3	7	1	4	6	9

AVANSAŢI

6	9	8	7	5	3	4	1	2
1	4	3	6	8	2	7	9	5
7	5	2	1	4	9	8	3	6
4	3	1	2	7	8	6	5	9
9	7	6	3	1	5	2	4	8
2	8	5	9	6	4	1	7	3
5	2	7	8	9	1	3	6	4
3	6	4	5	2	7	9	8	1
8	1	9	4	3	6	5	2	7

UNDE MERGEM în Arad

CINEMA

DACIA „Fură şi fugi" (SUA), orele 14; 17; 20.
ARTA „Shrek pentru totdeauna" (SUA), orele 15; 17.30; 20
CINEMA CITY
Acvila Legiunii a IX-a, orele 15:00, 17:20, 19:40, 22:00
Adevăratul curaj, orele 14:30, 16:50, 19:10, 21:40
Anotimpul vrăjitoarelor, orele 14:20, 21:30
Copiii sunt bine mersi, orele 14:50, 21:50
Cum ştii dacă ai noroc?, orele 16:40, 19:10
Fără obligaţii, orele 17:10, 19:30
Gnomeo şi Julieta 3D, orele 17:30, 21:30
Iadul se dezlănţuie 3D, orele 13:50, 16:00, 18:10, 20:20, 22:30
Lebada neagră, orele 13:40, 15:50, 18:00, 20:10, 22:20
Necunoscutul, orele 15:10, 17:30, 19:50, 22:10
Numărul patru, 13:30, 15:40, 17:50, 20:00, 22:10
O poveste încâlcită 3D subtitrat, ora 19:20
O poveste încâlcită 3D dublat, orele 13:00, 15:10
Ursul Yogi 3D, orele 14:00, 15:40, 17:20
Viespea verde 3D, 19:00, 21:20

TEATRU

TEATRUL CLASIC „IOAN SLAVICI"
„Totul despre femei" de Miro Gavran. Regia – Felix Crainicu; Decorul – Doru Păcurar; Costumele – Oana Văran (joi, 3 martie, ora 19, la sala Studio)
„Cerere în căsătorie" de A. P. Cehov. Regia şi scenografia – Florin Covalciuc (sâmbătă, 5 martie, ora 19, sala Studio)
„Gunoierul" de Mimi Brănescu. Regia – Alex Mărginean; Scenografia – Marian Parfeni (duminică, 6 martie, ora 19, sala mare)

EXPOZIŢII

GALERIILE DE ARTĂ „DELTA"
„Design Atelier 2011 S1" (9-17)
Galeria de Artă „Alfa" (b-dul Revoluţiei, nr. 90): Expoziţie colectivă cu vânzare (9-17)
SALA CLIO (str. Horea, nr. 8): Expoziţia de fotografie „Aspecte transilvănene"(9-17)
LIBRĂRIILE CĂRTUREŞTI: Expoziţie de pictură a artistului Dan Merişca
COMPLEXUL MUZEAL ARAD (Palatul Cultural, Piaţa G. Enescu 1): Expo cu fluturi „ARMONII CROMATICE II", deschisă în cadrul Secţiei Ştiinţele Naturii (orele 9-17)
MUZEUL DE ARTĂ ARAD (str. Gh. Popa 2-4, et. II - Sala Ovidiu Maitec): Expoziţia artiştilor plastici Giotto Doichiţă şi Anca Sabău (9-17).
MUZEUL DE ARTĂ ARAD (str. Gh. Popa 2-4, et. II): Expoziţia „Cornii. Lăsata secului. Bănia 2006",(9-17)

HOROSCOP

BERBECUL (III.21.-IV.20.)
În cursul dimineţii primiţi o veste de la o rudă apropiată, care vă schimbă planurile în legătură cu o călătorie. Evitaţi activităile care necesită atenţie.

TAURUL (IV.21.-V.20.)
Astăzi nu este recomandabil să vă asumaţi noi responsabilităţi la locul de muncă. Amânaţi deciziile importante şi păstraţi-vă calmul în discuţiile cu colegii!

GEMENII (V.21.-VI.21.)
Aveţi şanse reale de reuşită, atât pe plan social, cât şi sentimental. Nervozitatea pe care o resimţiţi se datorează oboselii acumulate.

RACUL (VI.22.-VII.22.)
Se pare că nici intuiţia nu vă ajută astăzi, dar vă puteţi baza pe sfaturile unei rude mai în vârstă. Evitaţi întâlnirile de afaceri şi amânaţi deciziile importante.

LEUL (VII.23.-VIII.23.)
Nu sunteţi în formă şi nu vă simţiţi în stare să terminaţi o lucrare importantă. Vă recomandăm să nu vă asumaţi noi responsabilităţi.

FECIOARA (VIII.24.-IX.23.)
În prima parte a zilei, o cunoştinţă vă solicită sprijinul într-o problemă de afaceri, de pe urma căreia veţi avea de câştigat.

BALANŢA (IX.24.-X.23.)
O rudă mai în vârstă vă ajută să luaţi o decizie importantă în privinţa relaţiilor sentimentale. Simţul practic nu vă ajută astăzi.

SCORPIONUL (X.24.-XI.22.)
Se pare că traversati o perioada în care lipsa banilor vă nelinişteşte. În prima parte a zilei, nu este exclus să întâmpinaţi dificultăţi la locul de muncă.

SĂGETĂTORUL (XI.23.-XII.21.)
Un prieten vă propune să vă asociaţi într-o afacere. Vă sfătuim să nu luaţi o decizie astăzi, pentru că riscaţi să nu fie cea mai bună.

CAPRICORNUL (XII.22.-I.20.)
Ar fi bine să nu vă faceţi un program strict, pentru că veţi fi nevoit să-l schimbaţi de câteva ori pe parcursul zilei.

VĂRSĂTORUL (I.21.-II.20.)
În cursul dimineţii s-ar putea să fiţi cam confuz. Vă sfătuim să lăsaţi afacerile pe mâine, oricât ar părea de urgente, altfel riscaţi să luaţi decizii greşite, cu consecinţe grave.

PEŞTII (II.21.-III.20.)
În prima parte a zilei nu vă reuşeşte mai nimic şi simţiţi că vă irosiţi energia. Vă sfătuim să fiţi prudent şi să nu refuzaţi ajutorul pe care vi-l oferă o persoană mai în vârstă din familie.

SĂNĂTATE

CABINET GINECOLOGIC: Arad, B-dul Decebal nr. 11 (lângă Hotel Aradul). EFECTUĂM: DISPENSARIZARE ŞI ASISTENŢĂ LA NAŞTERE ÎN TIMIŞOARA ŞI ARAD, TEST PAP, ECO VAGINAL, CHIURETAJ. Programări la telefon: 0727.008.794.

PIEŢE, TÂRGURI

Astăzi este zi de piaţă la Curtici, Nădlac, Bocsig, Gurahonţ, Moneasa, Pilu, Vladimirescu. Tot astăzi se organizează târg săptămânal la Gurahonţ şi Bârzava.
Mâine, marţi, este zi de piaţă la Sebiş, Almaş, Apateu, Semlac, Sântana, Şilindia, Vârfurile.

DOBÂNZILE BANCARE ÎN VIGOARE LA 28.02.2011

DENUMIREA BĂNCII	SUMA MINIMĂ (RON)		DOBÂNDA (% PE AN)											
			PERSOANE FIZICE						PERSOANE JURIDICE					
	PERSOANE FIZICE	PERSOANE JURIDICE	LA VEDERE	PE TERMEN DE (LUNI)					LA VEDERE	PE TERMEN DE (LUNI)				
				1	2	3	6	9	12		1	2	3	6	9	12
BCR	100	1000	0,25	7,5	-	7,5	9	7,5	7,5	0,25	7,5	-	7,5	9	7,5	7,5
BRD	150	-	0,25	5,2	-	5,45	5,45	5,45	5,7	0,25	5,7	-	5,95	5,95	5,95	6,2
San Paolo IMI Bank	100	5000	0,1	6,5	6,75	7	7	7	6,75	0,1	9	-	9,25	9	8,75	8,5
B. Transilvania	100	2500	0,15	6,50	-	6,75	6,75	7,00	7,00	0,15	5,75	-	6,00	6,00	6,25	6,25
BancPost	500	5000	0,15	7		7,5	7	-	7,3	1	6,5	-	7,10	7,35	-	7,55
Raiffeisen	4000	1000	0,25	8	-	9	8	-	8	0,25	8	-	9	8	-	8
B. Coop. Mureşul	30	200	0,1	5	-	6	6,5	7	7	0,1	5	-	6	6,5	7	7

EXPERŢI ÎN IMOBILIARE
romimo.ro

AICI E LOCUL CARIEREI TALE!
www.romjob.ro
PORTAL NAŢIONAL DE LOCURI DE MUNCĂ!

Vremea

Luni, 28 Februarie

www.aradon.ro

LA ORA 6
-2° Temperatura va fi -4 şi -2 grade, vântul va sufla cu 5 km/h, dinspre E

LA ORA 18
1° Temperatura va fi între -2 şi 1 grad .Vântul va sufla cu 3 km/h, dinspre E

ZIUA PRECEDENTĂ

Arad	2° C	Umiditate:	97%
Lipova	2 °C	Presiune:	757mmHG
Chişineu- Criş	2° C	Precipitaţii:	20 %
Săvârşin	2° C	Vânt:	8 km/h
Sebiş	2 °C	Direcţie vânt:	E

SOARELE

Răsare: 07:29
Apune: 18:09

AZI

Temperaturile se vor situa între -4 şi 1 grade. Vântul va sufla cu 6 km/h, dinspre E.

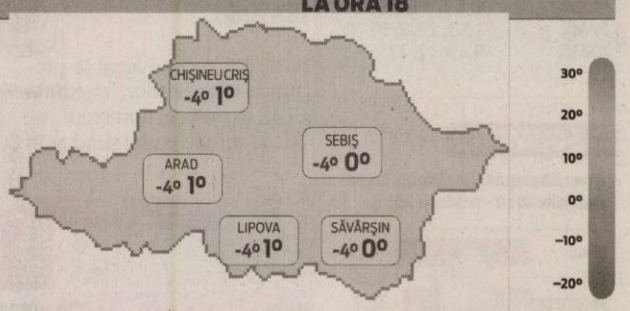

FAZELE LUNII

03. 02. | 11. 02. | 18. 02. | 25. 02.

LUNI	MARŢI	MIERCURI	JOI
-4° 1°	-5° 1°	-5° 2°	-4° 1°
parţial noros	parţial noros	parţial noros	parţial noros

CALENDAR

Biserica ortodoxă: Cuv. Ioan Casian Romanul şi Gherman din Dobrogea; Cuv. Vasile Mărt.; Sf. Sfinţit Mc. Nestor **Biserica greco-catolică:** Cuv Vasile Mărturisitorul; Cuv. Ioan Casian Romanul **Biserica romano-catolică:** Sf. Roman, abate; Fer. Antonia, călug. Detalii

PROGNOZĂ PENTRU TREI ZILE

Temperaturile minime vor fi cuprinse între -5 şi -1 grade, iar cele maxime între 1 şi 2 grade.

Temp.minime: -5 la -1° C
Temp.maxime: 1 la 2° C

JURNAL ARĂDEAN
Str. Poetului nr. 1C, Arad
Auditat de BRAT
Reclamaţii difuzare: 0257/ 228586

Director editor: Mircea Ţişcă (8471)
Secretariat: 0257.281802 (centrala), fax - 0257.280655
Şef departament difuzare: Carmen Csordas
Marea publicitate: 0257.280904 (int. 8488); Mica publicitate: 0257.210775
Tiparul executat la: SC Inform Media SRL, Calea Torontalului, DN 6, km 5,7, Timişoara

Editor coordonator: Adriana Barbu (8410) Responsabil de număr: Gabriela Groza
Secretar general de redacţie: Gabriela Groza (8417) **Departamente: Eveniment:** Simona Butaru (8412); Monica Ardelean (8446), Alin Gherasim, **Politic:** Tristan Mihuţa (8431), Simion Todoca (8425); **Economic:** Andreea Pintea (8419), Margareta Szegö (8435); **Cultură, Învăţământ:** Vasile Filip (8428); **Social:** Diana Duţu (8429); **Sport:** Daniel Scridon (8427), Adrian Hârţău (8433), Leo Sfăra (8434);
Tehnoredactare: Ghizela Şerban, Ramona Vidulescu
REDACŢIE : tel. 0257.281802 (centrala); fax 0257.280655 (int. 8490), 0257.281797 (int.8489); e-mail:redactia.jurnalaradean@informmedia. ro, adevaruldearad@informmedia.ro, publicitate.jurnalaradean@informmedia.ro, publicitate.adevarul@informmedia.ro

Verdict pentru eliminarea cozilor de pe centură FOTO: JA

Au câştigat dreptul la pasaj

Ministerul Transporturilor poate să înceapă lucrările la cel de al doilea pasaj de pe centură, justiţia dând dreptate statului.

ARAD. Coşmarul de pe centura Aradului şi orele întregi de aşteptare vor mai dura, în atare condiţii, şi dacă totul va merge ca la carte, încă doi ani, termenul fiind cel estimat pentru finalizarea celor două pasaje peste centură. Bugetul pentru cele două investiţii este împărţit şi el pe doi ani, termenul fiind identic cu cel de execuţie a lucrărilor. „Jumătate din sumele necesare ridicării pasajelor este cuprinsă în bugetul din 2011, iar cealaltă jumătate în bugetul pe 2012, când lucrarea va fi gata cu siguranţă", susţine Eusebiu Pistru. Barierele de pe centura Aradului stau coborâte în fiecare zi peste 9 ore şi jumătate, făcând traficul de aici aproape imposibil de suportat.

Gata de şantier

Dacă la pasajul denivelat peste centura de ocolire Arad DN7 km 540+248 peste calea ferată Arad-Bucureşti drumul e lung până la startul lucrărilor, căci doar acum se va semna contractul, la primul pasaj lucrurile încep să se mişte. Eusebiu Pistru susţine faptul că s-a predat deja proiectul pentru relocarea utilităţilor şi imediat ce vremea o va permite se va da startul la aceste lucrări. În plus, până la finalul lunii aprilie, se aşteaptă şi predarea întregului proiect tehnic. Până atunci, firma face deja pregătirile de şantier.

> „În 2012, lucrarea va fi gata cu siguranţă"
> EUSEBIU PISTRU

ADRIANA BARBU DĂNILĂ
adriana.barbu@informmedia.ro

CU BICICLIŞTI

Pasajul denivelat peste centura de ocolire Arad DN7 km 540+248 peste calea ferată Arad-Bucureşti, care a primit acum verdictul definitiv al justiţiei, are o lungime de 722 metri şi va avea inclusiv piste pentru cicliştii.

5,7 MILIOANE EURO, UN PASAJ

Pasajul supratreran peste liniile ferate Brad – Curtici va fi executat de CCCF, care va primi peste 5,7 milioane de euro pentru lucrări. Pasajul este în lungime de 1,4 kilometri şi va fi finalizat, potrivit planificărilor, după 19 luni de la startul lucrărilor.

Piste de biciclete, pe fonduri, cu sprijin maghiar

Proiect transfrontalier româno maghiar pentru accesarea de fonduri europene pentru piste de biciclete în Arad.

Încearcă atragerea de fonduri pentru piste de biciclişti FOTO: JA

ARAD. După succesul proiectului transfrontalier „Arad-Gyula, Dezvoltarea comună a reţelei de transport", care s-a finalizat la Arad prin realizarea Masterplanului de transport şi trafic al Municipiului Arad, un nou proiect comun cu partea maghiară prinde contur. Este vorba de un proiect în vederea accesării de fonduri europene pentru finanţarea elaborării a două proiecte tehnice pentru piste de biciclete în Arad şi Gyula.

Primarul Gheorghe Falcă a promovat proiectul de hotărâre cu obiectul: „participarea Municipiului Arad ca partener lider al proiectului de dezvoltare transfrontalieră „Dezvoltarea comună a pistelor de biciclete în Arad şi Gyula", având ca partener oraşul Gyula (Ungaria), în vederea accesării de fonduri ale Uniunii Europene prin Programul de Cooperare Transfrontalieră Ungaria - România 2007 -2013". Proiectul urmează să fie supus votului consilierilor locali în cadrul şedinţei din această săptămână.

Proiectul în cifre

Bugetul total al proiectului „Dezvoltarea comună a pistelor de biciclete în Arad şi Gyula" este de 168.312 euro, din care bugetul alocat Municipiului Arad este de 93.872 euro. „În cazul în care proiectul va fi aprobat spre finanţare, Municipiul Arad va asigura o co-finanţare în valoare de 2% din bugetul alocat. Contribuţia de 2%, precum şi eventualele cheltuieli neeligibile sau conexe efectuate pe parcursul derulării proiectului vor fi asigurate din Bugetul General al Municipiului Arad", se subliniază în susţinerea proiectului de Hotărâre.

SIMONA BUTARU
simona.butaru@informmedia.ro

PE FALEZĂ

„Considerăm prioritară întocmirea unui Proiect Tehnic privind Amenajarea pistelor de biciclete pe faleza Mureşului", se precizează în raportul serviciului de specialitate al Primăriei.

Ameninţaţi cu debranşarea

ARAD. Potrivit reprezentanţilor Uniunii Locale a Asociaţiilor Locative Arad, sute de de asociaţii de proprietari din municipiul Arad sunt ameninţate cu debranşarea de la apă caldă şi căldură, din cauza faptului că au restanţe la plata serviciilor furnizate de CET. Informaţia a fost făcută publică de curând de preşedintele Uniunii Locale a Asociaţiilor Locative Arad, Dorina Lupşe. „Este vorba de 230-240 de asociaţii, adică aproximativ 10 la sută din totalul asociaţiilor cărora CET le oferă aceste servicii", a declarat Dorina Lupşe. La finele săptămânii trecute, ULALA a organizat Adunarea generală a asociaţiilor de proprietari membre, în care a fost abordat şi subiectul restanţierilor.

Se acumulează restanţe FOTO: JA

JA – S.B.

350.000 de locuitori din Bekes vor bea apă din Arad

ARAD. Aleşii judeţeni au dat un vot favorabil proiectului privind aprobarea studiului de specialitate şi oportunitate referitor la livrarea de apă în Ungaria din frontul de captare Arad. Nicolae Ioţcu, preşedintele Consiliului Judeţean Arad, a subliniat, la finalul şedinţei, că a fost un vot important, care va determina începerea procedurilor de livrare a apei în Ungaria.

„De acest lucru vor beneficia aproximativ 350.000 de cetăţeni din judeţul Bekes", a subliniat Nicolae Ioţcu. Pentru Compania de Apă va însemna un profit adus de transferul de apă în Ungaria. În judeţul Arad, resursele de apă se exploatează circa 30% din capacitate. Exportul va creşte exploatarea cu 30%, iar Aradul va rămâne cu o rezervă de 40%. Pasul următor este stabilirea traseului care va lega cele două judeţe, conducta urmând să se intersecteze cu graniţa între Curtici şi Lokoshaza.

JA – S.B.

Patru cinematografe pentru Primăria Arad

Municipalitatea arădeană le cere aleşilor să voteze pentru preluarea a patru cinematografe din Arad.

Câteva cinematografe vor fi preluate de Municipalitate FOTO: JA

ARAD. Cât valorează fostele cinematografe? De pildă, cinematograful „Studio", construit în 1912, are o capacitate de 587 locuri, iar totalul activelor (valoarea clădirii) a fost calculat la 1.663,41 lei, terenul aflându-se în folosinţa R.A.D.E.F. Grădina de vară Arta a fost construită în 1924 şi are o capacitate de 445 locuri. Totalul activelor (valoarea cinematografului) a fost calculat la doar 437,18 lei, terenul fiind şi el în folosinţa R.A.D.E.F. În ceea ce priveşte cinematograful Arta, construcţia este şi ea din 1924, dar numărul de locuri este limitat la 310, valoarea cinematografului şi a obiectelor de inventar fiind calculată la 1.118,90 lei. Cinematograful Solidaritatea a fost construit în 1936, cu o capacitate de doar 261 de locuri. Valoarea clădirii cinematografului a fost calculată la 6.378,07 lei. Cinematograful Grădişte datează din 1915, avea o capacitate de 310 locuri şi a fost calculat ca valoare la doar 930,12 lei.

Justificarea dată

Motivaţia oferită de Primăria Arad consilierilor pentru preluarea acestor cinematografe este faptul că „până în prezent nu s-a finalizat preluarea a patru cinematografe din municipiul Arad, conform prevederilor Legii nr.303/2008, datorită problemelor apărute în ţară la aceste predări, respectiv faptul că protocoalele de predare încheiate de unii primari nu au mai fost însuşite de consiliile locale. Ca atare, conducerea RADEF a solicitat ca să se însuşească de către Consiliul Local activul şi pasivul imobilelor ce se predau".

ADRIANA BARBU DĂNILĂ
adriana.barbu@informmedia.ro

NEREEVALUATE

În proiect se mai precizează şi faptul că, clădirile sunt cuprinse cu valori de inventar nereevaluate, dar şi faptul că „deşi cinematografele sunt cuprinse în anexa la Ordonanţa nr.39/2005, nu există vreo hotărâre prin care să se exprime voinţa consiliului local cu privire la preluarea lor în domeniul public al municipiului, iar atribuţia de gestiune a domeniului public şi privat este în exclusivitate a acestuia".

VALOAREA TOTALĂ

Potrivit RADEF, totalul activelor pe care Primăria Arad ar urma să le preia (valoarea bunurilor ce fac obiectul transferului) este de 15.918,12 lei din care obiecte de inventar în valoare de 5.390,44 lei (transfer cu plată) iar 10.527,68 lei active fixe. Totalul pasivelor a fost şi el calculat la 1.263,32 lei, reprezentând impozite şi taxe locale.

NOU
Tratamente LASER şi IPL Cutera
Informaţii la 0742 286 458
epilare definitivă inclusiv pe piele bronzată · corecţie riduri fine
cicatrici post-acnee · eliminarea vaselor sanguine „sparte"
îndepărtarea petelor maronii cauzate de soare şi sarcină
Prof. Dr. Tiberiu Bratu
Medic primar chirurgie plastică
Preşedintele Societăţii Române de Chirurgie Estetică
Dr. Micluţa Dan
Medic specialist chirurgie plastică
Brol medical center
Timişoara
0256 221 009
0722 356 238
www.brol.ro
Art Body Clinique
CHIRURGIE ESTETICĂ
www.artbodyclinique.ro
Mărirea sânilor cu proteze de silicon
Lifting-ul (ridicarea) şi micşorarea sânilor
Lipoaspiraţie, abdominoplastie
Lifting facial, corecţia nasului
Arad
0357 423 990
0722 306 396

Nou
Varice?
Tratament eficient şi modern !!
Tratăm varicele prin Scleroterapie
Asistată Ultrasonografic (UGS) :
▪ fără operaţie chirurgicală
▪ fără anestezie – este nedureroasă
▪ fără cicatrici postoperatorii
▪ fără absenţa de la serviciu / concediu medical
▪ pacientul îşi poate desfăşura activităţile
zilnice obişnuite în câteva ore de la intervenţie.
HEMOROIZI? FISURI ANALE?
TRATAMENT FĂRĂ OPERAŢIE
Sunt folosite cele mai noi tehnici practicate
in Comunitatea Europeană:
●Investigaţiile videocomputerizate
●Fototermocoagularea în spectru infraroşu
●Excizia cu unde de radiofrecvenţă
Colonoscopie şi Ecografie Abdominală
Gratuite în cadrul tratamentului!
10% reducere din costul tratamentului pentru pensionari
Arad:
0257 213 888
LaurusMedical clinics
www.laurusmedical.ro

Povestea unei femei speciale!

ARAD. Suntem tot mai aproape de 8 Martie, ziua când celebrăm femeia. E sărbătoarea mamelor, soțiilor, iubitelor, prietenelor, surorilor, mătușilor, nepoatelor... e ziua tuturor femeilor. Cu siguranță există și în viața ta o femeie specială căreia vrei să-i arăți cât de mult o prețuiești și nu știi cum s-o faci. Sau poate ai cunoscut o femeie dedicată - profesiei, familiei ori unei pasiuni - a cărei poveste merită spusă. Jurnal arădean te provoacă să ne faci cunoștință cu femeia care te-a impresionat prin felul ei de a fi sau prin faptele sale. Poate e chiar cea cu care îți împarți viața, poate e doar o cunoștință sau o vecină, poate e medic, poate e învățătoare, poate... De-abia așteptăm să aflăm povestea femeii pe care tu o consideri specială! Scrie-ne un e-mail pe adresa redactia.jurnalaradean@informmedia.ro sau trimite-ne o scrisoare la sediul din str. Poetului nr.1C. Termen limită: 5 martie 2011. Cele mai impresionante portrete vor fi publicate într-o pagină specială a Jurnalului arădean din 8 Martie. Avem și un premiu surpriză pentru cea mai frumoasă poveste!

JA-D.D.

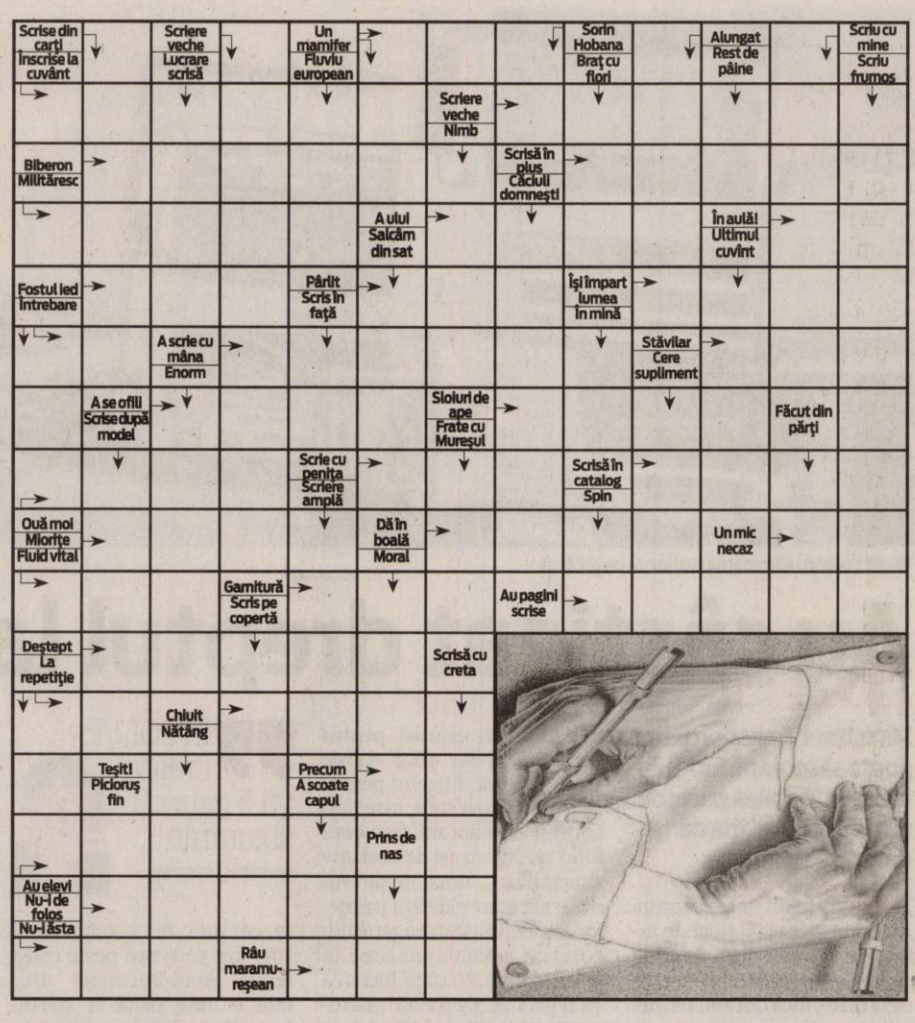

RETETA ZILEI

Friptură cu verdeață

INGREDIENTE: 1 legătură verdeață, 1 ceapă, 1 lingură unt, 2 linguri muștar, 4 felii piept de curcan, sare, piper, 2 linguri ulei.

MOD DE PREPARARE: Verdeața se toacă mărunt. Ceapa se toacă mărunt și se pune la călit într-o tigaie în unt. Se adaugă muștar și se încălzește 1-2 minute, amestecând continuu. Se i-a tigaia de pe foc și se adaugă verdeața. Se amestecă bine. Se încinge cuptorul la 200 de grade. Se bate carnea, se sărează și se piperează. Se așază deasupra compoziția de verdeață, se pliază și se fixează cu scobitori. Se încinge uleiul și se prăjesc bucățile de carne 1 minut, pe fiecare parte. Se introduce apoi vasul la cuptor circa 6-8 minute. Se servește cu garnitură de legume sau orez. **Poftă bună!**

Pentru mai multe REȚETE intră pe **www.culinar.ro**

SOLUȚIA INTEGRAMEI LA NR PRECEDENT

I – S – VIN – A – B – INAPTI – BALMOS – CIUREC – UMANA – PAUZA – ALTERAT – PRIPASI – EA – E – HAITIC – NS – MU – BT – SES – TIARA – FI – STRIGAT – DU – LAV – BRAN – BAR – FIRAV – OTETIRE – I – CIORI – NL – TIE – AVE – AF – APORT – E – TA – OPT – TELEMEA

„Trusoul bebe" pentru restanțieri

ARAD. Arădenii care nu au intrat, încă, în posesia banilor pentru „trusoul bebe" sunt invitați la casieria Direcției de Dezvoltare și Asistență Comunitară. E vorba de restanțierii cărora li s-a acordat acest drept, conform legii, în perioada 2007-30.06.2010. Aceștia trebuie să se prezinte pe B-dul Revoluției nr.93 (Cantina Municipală), mâine, între orele 14.00-17.00, miercuri și joi, între orele 8.00-17.00. De la mijlocul anului trecut, acordarea trusoului pentru nou-născuți a fost suspendată din rațiuni de criză economică.

JA-D.D.

www.aradon.ro

ÎNTRERUPERI DE CURENT

Luni, 28 februarie 2011. În municipiu:h 8:30-17:30: str. Eftimie Murgu-SC Ardis Metal SRL, SC Calzaturificio Fulvia SRL, SC Bendea SRL, SC Unimedia SRL, SC Micro TexProd SRL, SC Grometal SA Arad, SC Serie A Club SRL, SC Exclusiv AL Plast SRL, SC Arcoom SCM Arad, SC Trever SRL, SC Puma Trans SRL, SC Mig SRL, SC General Com Invest SRL, SC Amet SA Arad, SC Tinmar-Ind SA. În județ:h 9-17: Bătuța, Lalașinț (localitatea, relee Cosmote, Orange, Vodafone, Zapp); h 9-18: Dezna (p), Archiș; h 9-15: Arăneag(p); h 9-17: Poenari.

Marți, 1 martie 2011. În municipiu: h 8:30-17:30: str. Grivitei, Padurii, Clujului, Dorobanti, Roman Ciorogariu(p), SC Tehnometalica-Codrului, SC General Com Invest SRL-Meșterul Manole, SC Amarad SA-Aurel Vlaicu 274; h 8:30-10:30, 14.00-16.30: str. Retezat, Agricultorilor, Oltului, Jiului, Turdei, Livezilor, Albinelor, Olteniei, Argeșului, Timișului, Cameliei, Sulfinei, Corbului, Negoi, Jiului, Poetului, Meșterul Manole(p), SC Transport International Constantin SRL-Șoseaua Centura, Munteniei,Toth Arpad, Moldovei, Bucovinei, Agricultorilor, Cireșoaiei(p). SC System Invest SRL-Zimandului și Meșterul Manole, Araviascomb-Abatorul de păsări. În județ: h 9-15: Târnova(p); h 9-18: V.Goldiș, A.Iancu; h 9-17: Hălmagiu, Hălmăgel, Luncșoara, Sîrbi, Tîrnăvița, Tohești, Poenari, Țărmure, Ionești.

Programe TV Luni, 28 Februarie

TVR 1

07.00 **Telejurnal matinal.** Sport (criptat) Meteo(I).
08.00 **Telejurnal matinal.** Sport (criptat) Meteo(II).
09.00 **Dovadă de iubire.** (s.) Cu: Marcelo Serrado, Lavinia Vlasak, Leonardo Vieira
10.00 **Dănutz SRL.** – Supermarket de divertisment. Prima parte (r.)
11.00 **Pur și simplu delicios.** (reluare)
11.15 **Dănutz SRL.** Partea a doua (r.)
12.15 **MAI aproape de tine**
12.30 **Teleshopping**
12.50 **Legendele palatului: prințul Jumong.** (r.)
14.00 **Telejurnal.** Sport
14.45 **Istorii de buzunar.** (r.)
14.50 **Amintiri din istorie.** (serial)
15.30 **Kronika**
17.00 **Spune-mi ce te doare.** (reluare)
17.30 **Papucul doamnei.** (r.)
18.00 **Telejurnal.** Meteo
18.30 **Legendele palatului: prințul Jumong.** (s.)
19.40 **Sport**
20.00 **Telejurnal**
20.40 **Tema zilei.** Meteo
21.00 **Prim plan**
22.00 **Anatomia lui Grey.** (s.) Cu: Ellen Pompeo, Sandra Oh, Katherine Heigl, Patrick Dempsey, Justin Chambers
22.55 **Eurovision 2011**
23.10 **Replay.** Povestea națională a României la Campionatul Mondial din Franța 1998, care include și meciurile din preliminariile acestui campionat mondial, preliminarii începute în 1996.
00.40 **Nocturne (r.)**
01.40 **Amprenta morții.** (thriller, Marea Britanie, Germania, 2004) Cu: Jean-Claude Van Damme, Simon Yam, Philip Tan . Regia Philippe Martinez. Ben Archer lucrează pentru o organizație criminală.

PRO TV

07:00 **Știrile Pro Tv Ce se întâmplă, doctore?** Omul care aduce cartea
10:00 **Serviți, vă rog!** (r)
12:00 **Tânăr și neliniștit (r)**
13:00 **Știrile Pro Tv**
14:00 **România, te iubesc!** (r)
15:00 **Serviciul Român de Comedie (r)**
16:00 **Tânăr și neliniștit, ep.** 3938
17:00 **Știrile Pro Tv**
17:45 **Happy Hour**
19:00 **Știrile Pro Tv Sport Vremea.** Monica Dascălu vine în fiecare zi, de luni până vineri, începând cu ora 17:00, la pupitrul Știrilor Pro TV pentru a coordona un tur de forță prin toate colțurile României. Realitatea în toate formele ei curge pe frecvența Pro TV, reportajele explozive și mărturiile unor oameni prinși în mijlocul evenimentelor se revarsă la știri, toate sub bagheta Monicăi Dascălu.
20:30 **Nu da înapoi** Acțiune SUA 2008 Regie: Jeff Wadlow Cu: Sean Faris, Amber Heard, Gam Gigandet, Evan Peters, Leslie Hope, Djimon Hounsou
22:15 **Moștenirea.** episodul 61
23:30 **Știrile Pro Tv**
00:00 **Flashpoint.** episodul 21, anul I Acțiune, Canada, 2008 Creatori: Mark Ellis, Stephanie Morgenstern Cu: Hugh Dillon, Amy Jo Johnson, David Paetkau, Enrico Colantoni, Sergio Di Zio
01:00 **Nu da înapoi (r)**
02:30 **Știrile Pro Tv (r)**
04:00 **Moștenirea (r)**
05:00 **ProMotor (r)**
05:30 **Ce se întâmplă, doctore? (r)**
06:00 **Happy Hour (reluare)**

ANTENA 1

06.00 **Observator**
08.00 **Matinal: 'Neatza**
10.00 **În gura presei**
11.00 **Aventurile lui Sinbad.** (serial, Canada 1996)
12.00 **Xena: Prințesa războinică.** (serial) Xena este unul dintre serialele de gen cele mai spectaculoase, apreciat de telespectatori atât pentru atmosfera de legendă, cât mai ales pentru eroina extraordinarelor aventuri mitologice - Xena, Prințesa războinică, o femeie frumoasă, o brunetă trupeșă cu ochi albaștri, curajoasă și atletică, excelentă cunoscatoare a artelor marțiale și a armelor acelor vremuri de demult.
13.00 **Observator**
14.00 **Situație critică.** (acțiune, 2000, SUA)
16.00 **Observator**
17.00 **Acces direct**
19.00 **Observator.** cu Andreea Berecleanu Sport
20.20 **Romance: Să te prezint părinților**
22.00 **Narcisa sălbatică.** (s.)
23.00 **Observator.** cu Andrei Zaharescu Sport Meteo
23.45 **Divertisment: Un Show Păcătos**
01.00 **Lege și ordine: Brigada specială.** (s.)
02.00 **Situație critică.** (r.)
03.45 **Acces direct.** (r.) "Acces Direct" este o emisiune axată pe actualitatea de zi cu zi, în care "vedetele" sunt oamenii obișnuiți, cu problemele, bucuriile, grijile și întâmplările lor ieșite din comun. Reporterii speciali aduc în atenția telespectatorilor precum și a publicului din platou cazuri impresionante de viață, subiecte sociale dar și știri mondene din actualitatea fierbinte a vedetelor și personalităților...

HBO

08.50 **Yes Man.** Comedie, SUA, 2008. Cu: Jim Carrey, Zooey Deschanel, Bradley Cooper, John Michael Higgins
10.30 **Cele strâmbe vor fi drepte.** Documentar, SUA, 2010.
11.00 **Despre fericire și alte nimicuri.** Comedie, Marea Britanie, 2008. Cu: Sally Hawkins, Eddie Marsan, Alexis Zegerman, Samuel Roukin
12.55 **Derby.** Scurt-metraj, România, 2010. Cu: Cu: Bogdan Vodă, Clara Vodă, Maria Mitu
13.10 **Premiile Bafta 2011**
15.15 **Edward Mâini-de-Foarfece.** Dramă, SUA, 1990. Cu: Johnny Depp, Winona Ryder, Dianne Wiest, Anthony Michael Hall, Kathy Baker
17.00 **Baaria.** Dramă, Italia, 2009. Cu: Francesco Scianna, Margareth Madé, Nicole Grimaudo
19.30 **Pe platourile de filmare**
20.00 **10 chestii nu-mi plac la tine.** Comedie, SUA, 1999. Cu: Heath Ledger, Julia Stiles, Joseph Gordon-Levitt, Larisa Oleynik, David Krumholtz
21.40 **Plictisit de moarte.** II Ep. 1 - Evadarea din temniță! Comedie, SUA, 2010.
22.10 **Anturaj.** VII Ep. 2 - Negocieri Comedie, SUA, 2010.
22.40 **Primul cerc.** Polițist, Franța, 2009. Cu: Jean Reno, Gaspard Ulliel, Vahina Giocante, Sami Bouajila, Isaac Sharry
00.15 **Janosik.** O poveste adevărată. Dramă, Polonia, 2009. Cu: Václav Jirácek, Ivan Martinka, Michal Zebrowski, Maja Ostaszewska, Katarzyna Herman
02.35 **Adevărul gol-goluț.** Comedie, SUA, 2009

CULTURAL

08.30 Minorități (r.) Emisiune în limba germană 09.00 Înapoi la argument (r.) 09.55 Oameni mari la TVR 10.00 Bâlciul deșertăciunilor (r.) 11.00 Asasinarea lui Abraham Lincoln (r.) Partea I 11.50 Capodopere 12.00 Jurnalul cultural (r.) 12.30 Ordinea cuvintelor 12.50 Moment art 13.00 Concertele TVR Cultural (r.) 14.00 1001 de povești (r.) 14.30 Album de familie (d.) 15.05 Profil, poveste, personaj (r.) 16.20 Capodopere 16.30 Identități (r.) 17.00 Garantat 100% (r.) 17.55 Oameni mari la TVR 18.00 Concertele TVRC 19.00 Album de familie (r.)

AXN

07.00 Îngerul întunecat I 08.00 Mesaje de dincolo III Dramă, SUA, 2007. 09.00 Lost – Naufragiații VI Dramă, SUA, 2010. 10.00 Stargate. Atlantis IV SF, SUA, 2007. Cu: Flanigan Joe, Luttrell Rachel, David Hewlett 11.00 Vedetă în Japonia I 12.00 Mesaje de dincolo III 13.00 Îngerul întunecat I 14.00 Stargate. Atlantis IV 15.00 Lost – Naufragiații VI 16.00 Vedetă în Japonia I 17.00 Mesaje de dincolo III 18.00 Îngerul întunecat I 19.00 Stargate. Atlantis IV 20.00 CSI. New York - Criminaliștii VI 21.00 NCIS. Anchetă militară III 21.39 Zoom

B1

07:00 Documentar DW (r) 08:00 Ministar 09:00 Documentar DW 10:00 Documentar DW 10:30 Documentar DW 12:00 Lumea în 10.000 de minute - best of 13:00 Cinemas (r) 14:00 Capital TV (r) 15:00 Documentar DW 15:30 360° - best of 16:30 Bucharest Fashion Week (r) 17:30 Săptămâna mondenă (r) 18:30 Condamnații - best of 19:30 OCHI DE URS (dramă) 21:30 RĂDEȚI CA-N VIAȚĂ (dramă) 23:30 360° - best of 00:30 Lumea în 10.000 de minute - best of (r) 01:30 Preluare Fashion TV

PRIMA TV

07.30 Intalnirea inimilor - telenovela, India (r.) 08.20 Sport cu Florentina 08.30 Imobiliare blitz (r.) 09.00 Cunoaste, viseaza, iubeste! (r.) 10.30 Blestemul scorpionului de jad – comedie, SUA 2001 13.00 Povestirile ratoiului 14.00 Intalnirea inimilor - telenovela, India 15.00 Numere – serial drama, SUA (r.) 16.00 Cireasa de pe tort (r.) 17.00 Trasnitii (r.) 18.00 Focus 18 19.00 Focus Sport 19.30 Iubiri secrete 20.30 Miss fata de la tara 22.15 Trasnitii – sezon nou 23.00 Mondenii - sezon nou 23.30 Medium – serial drama, SUA 2005 00.30 Jocuri periculoase – drama

PROCINEMA

08.00 Johnny Bravo II (r.) 08.30 Osanda (r.) 10.45 Happy Hour 12.15 La Servici (s.) g 13.30 Lumea Pro Cinema (r.) 14.00 Zoom in 10 14.15 Tineri muschetari (r.) 15.15 Zâmbete într-o pastilă (s.) 15.45 Lawrence al Arabiei - partea a II-a (r.) 18.00 Echipa de urgență (s.) 19.00 Monk (s.) 20.00 Dispăruți fără urmă (s.) 21.00 Prietenii tăi (s.) 22.00 Patriotul (dramă, Germania/SUA, 2000) Regia. Roland Emmerich Cu: Mel Gibson, Heath Ledger, Chris Cooper, Joely Richardson 00.00 Emisiune. Crime Time 01.30 Dorinta fatala (thriller, SUA, 1995)

ANTENA 2

06.00 Șeful Păpădiilor (r.) 08.30 Mincinoșii (r.) 09.00 Oamenii timpului nostru (r.) 10.00 Ministerul de secrete (r.) 11.00 La hanu' lu' Tatu (r.) 13.30 Confidențial (r.) 15.30 Trăieste sănătos 17.00 Harta vieții 18.00 It's show time (emisiune realizată de Oana Mareș) 19.00 Face 2 face cu Cosmina Păsărin 19.30 Răi da' buni 21.30 Agentul VIP 23.30 Nimic important! (emisiune realizată de Lucian Mîndruța) 00.30 It's show time (r.) 01.30 Crime Odioase (documentar SUA) 02.00 Disparitii misterioase (documentar SUA)

ACASĂ

05:30 Dragoste nebună 06:30Teleshopping 07:00 Dragoste nebună 08:00 Teleshopping 08:30 Esmeralda (r) 10:00 Paradisul blestemat 11:30 Paradisul blestemat 12:30 Teleshopping 12:45 Doamne de poveste (r) 13:45 Teleshopping 14:30 Clase 406 16:25 Vremea de Acasă 16:30 Esmeralda 17:30 Povestiri adevărate 18:30 Suflet ratacit 19:30 Teresa 20:30 Iubire și onoare 21:30 Căutând-o pe Elisa 22:30 Povestiri de noapte emisiune prezentată de Cabral și Mircea Solcanu 23:30 Demon și înger 00:30 Clase 406

CINEMAX

07.00 Departe, departe Romantic, SUA, 1992. Regia: Ron Howard. 09.20 Amurg Comedie, SUA, 1988. 11.05 1981 Comedie, Canada, 2009. Cu: Jean-Carl Boucher, Claudio Colangelo, Sandrine Bisson, Gabriel Maillé, Dany Bouchard 12.55 Piratii care nu fac nimic. Povești din țara legumelor 14.25 Soția călătorului în timp 16.15 Decizii 17.55 Val de căldură 19.30 THX 1138 21.00 Departe, departe 23.15 Casa dragostei 01.00 Treme Ep. 8 - Mardi Gras 02.00 Joc dublu 03.50 Cel mai important

DIVA

06:10 Fiicele lui McLeod VII 07:10 Fiicele lui McLeod VII 08:10 Amy 09:10 Crimele din Midsomer: Moarta se întoarce 11:10 Amy. Serial de mare succes inspirat din viața mamei actriței Amy Brenneman, care a lucrat în domeniul asistenței sociale. 12:10 În mintea Ericăi 13:10 Fetele Gilmore IV 14:10 Vieți încrucișate 16:00 Crimele din Midsomer: Afaceri de familie 18:00 Lege și Ordine XI 19:00 În mintea Ericăi 20:00 Fetele Gilmore IV 21:00 În mintea Ericăi. 22:00 În jungla orașului 23:00 Mediumul

ANTENA 3

10.00 Previziunile zilei cu Sabina Iosub 11.00 Se întâmplă în România cu Maria Coman 13.00 Se întâmplă în România cu Maria Coman 15.00 Esențial cu Alina Petrescu 17.00 100 min cu Alessandra Stoicescu 18.45 La ordinea zilei cu Dana Grecu și Radu Tudor 20.00 Știrea zilei cu Gabriela Vrânceanu Firea 21.00 Subiectiv cu Răzvan Dumitrescu. Emisiunea se adresează tuturor românilor, va aborda problemele arzătoare ale acestora, va prezenta soluții politice și/sau economice. 21.45 Sinteza zilei cu Mihai Gâdea 23.10 În gura presei cu Mircea Badea 00.00 Știri

M1

06:50 Dimineața 10:00 Punctul de vedere 10:55 Living 13:01 Știri 13:30 Express Carpatin 14:00 Trecătoarea 14:30 Magazinul Rromilor 15:00 Domovina 15:30 Pământul natal 16:30 Oameni în natură 16:55 Vecinii (s) 17:30 Știri 17:55 Poftiți la un ceai! 18:45 India (s) 19:20 Secretele casei regale (s) 20:30 Știri 21:05 Girofarul albastru 22:05 Seara 22:40 Rivala (dramă Canada) 24:10 Doisprezece zidari 24:35 Știri

REDACȚIA NU ȘI ASUMĂ RESPONSABILITATEA PENTRU EVENTUALELE SCHIMBĂRI

DISCOVERY

11.00 Meserii murdare 12.00 O pradă mortală 13.00 Cum se fabrică? 14.00 Secundele dinaintea dezastrului 15.00 Top Gear 16.00 Megaconstructori 17.00 Meserii murdare 18.00 O pradă mortală 19.00 Cum se fabrică? 20.00 Tehnici esențiale de supraviețuire 21.00 Top Gear 22.00 Clipe de teroare 23.00 Forțe dezlănțuite 00.00 Chris Ryan 01.00 Tehnici esențiale de supraviețuire. Bear Grylls străbate globul, dezvăluindu-ne tehnici necesare pentru a supraviețui în cele mai dure locuri de pe Pământ...

Liceenii arădeni, pe primul loc

La Filarmonică, s-a desfăşurat etapa regională a festivalului de teatru „Actori VESTiţi".

ARAD. Concursul de teatru „Actori VESTiţi" a fost organizat de Consiliul Regional al Elevilor Vest și Consiliul Județean al Elevilor Arad. Câte o trupă din județele Arad, Caraș-Severin, Hunedoara și Timiș au creat atât momente dramatice, cât și momente comice. Marele câștigător al festivalului a fost trupa de teatru a Liceului de Artă „Sabin Drăgoi" din Arad, județele Caraș-Severin și Timiș obținând și ele premii ale juriului.

„Sunt foarte mulțumit că, ajutat de colegii mei din CJE și primind ajutor financiar din partea Primăriei și Consiliului Local Arad, am reușit să organizăm un spectacol făcut de tineri, pentru tineri. Astfel, am demonstrat că încă mai există cultură printre liceeni și ne-am demonstrat și nouă că, dacă avem destulă perseverență, putem aduce la un loc toate aceste tinere talente. Sperăm ca acest festival să devină o tradiție, o rampă de lansare pentru actorii în curs de devenire", a declarat Șerban Necșa, președintele Consiliului Județean al Elevilor Arad. **JA-V.F.**

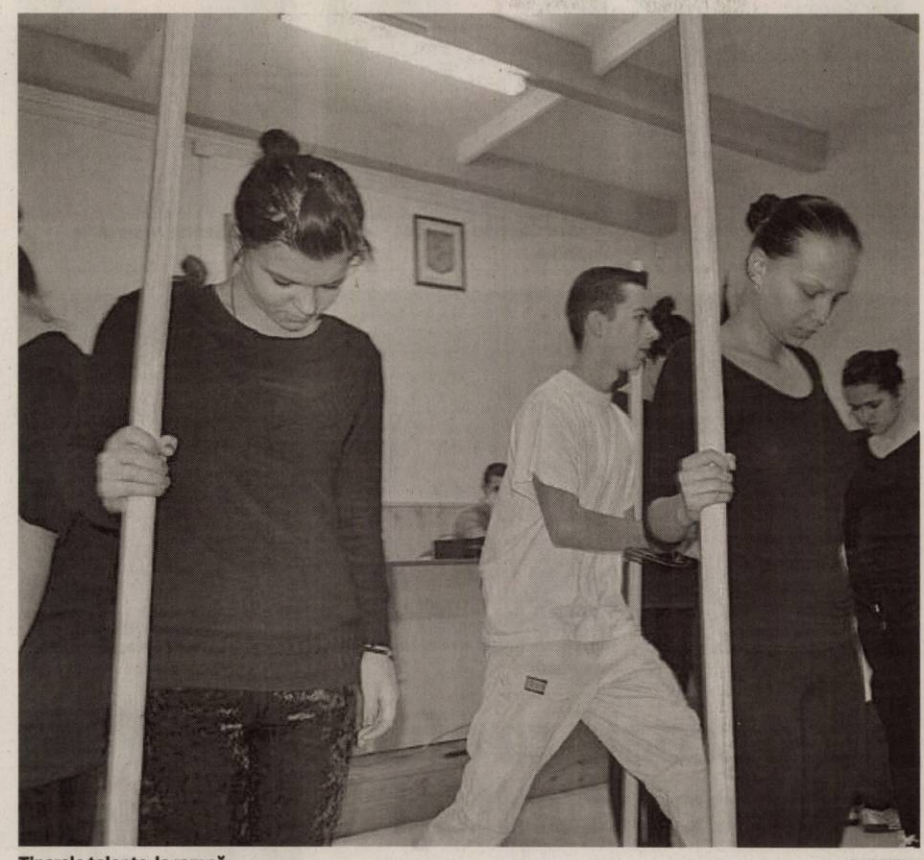

Tinerele talente, la rampă FOTO:FAN

PROIECTE

Printre proiectele de viitor ale Consiliului Județean al Elevilor Arad se numără un turneu de tenis și un concurs de graffiti, menit să stopeze vandalismul asupra clădirilor istorice, creindu-se spații amenajate special pentru acest tip de artă stradală.

ACCENTE

Tristan Mihuţa

De la Gica Hagi, la Emil Boc

Gica Hagi a fost rege în fotbalul românesc - ba chiar și în Turcia -, dar ca antrenor este mediocru, dacă nu cumva submediocru. Este dramatic faptul că el, Hagi, nu înțelege acest lucru. Insistă să antreneze, deși eșecurile l-au urmărit peste tot pe unde a antrenat. Un mare fotbalist se compromite, astfel, ajungând să fie desconsiderat și alungat, când de ici, când de colo. Regele de ieri este astăzi cerșetor - cere să antreneze, dar nu știe. Este aidoma unui pictor care se oferă să facă portretul cuiva, dar nu reușește decât o mâzgăleală și cel care l-a plătit azvârle cu tabloul după el. Sâmbătă, Galatasaray a pierdut din nou iar Hagi, culmea penibilului, a dat vina pe vântul care a bătut în a doua repriză.

Sunt adevărate drame personale, dar nu numai, asemenea ambiții, de a ocupa o poziție, o funcție pentru care nu ești pregătit. Pentru care nu ai chemare, abilități. Un fel de Hagi este și Emil Boc, bunăoară. A fost foarte bine cotat ca primar al Clujului, fiind reales, semn că oamenii l-au prețuit pentru felul în care a gospodărit orașul. A fost apreciat și ca lider de partid. I-a trebuit să fie premier și a ajuns să fie disprețuit de o țară întregă.

> Sunt adevărate drame personale asemenea ambiţii, de a ocupa o poziţie, o funcţie pentru care nu eşti pregătit

Întâi, pentru faptul că nu este decât o marionetă în fruntea guvernului, o unealtă pe care președintele Traian Băsescu o folosește cum crede de cuviință. Acestea fiind coordonatele ipostazei, Emil Boc apare în fața românilor ca un tip fără personalitate, șters, incapabil pentru a conduce treburile țării. În al doilea rând, dumnealui, care se dădea mare specialist în drept constituțional (are și un manual în acest domeniu), se dovedește a fi nu profesor, ci amator, în sens peiorativ, un diletant oarecare - aproape toate ordonanțele și proiectele de lege ale Cabinetului Boc au fost concepute pe temeiuri neconstituționale.

Una dintre legile lui Murphy spune că o maimuță cu cât urcă mai sus în copac, cu atât ne arată mai mult din fundul ei dezgolit. Așa se întâmplă și cu unii semeni de-ai noștri - cu cât sunt mai ambițioși să ocupe funcții înalte sau pentru care nu au aplicație, cu atât mai mult își arată incompetența, se fac de râs și pierd respectul celor care, poate, îi prețuiau mult.

tristan.mihuta@informmedia.ro

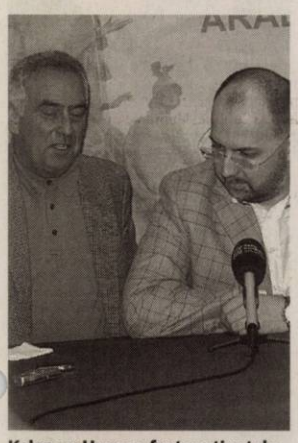

Kelemen Hunor a fost susţinut de către UDMR Arad FOTO:S.T.

„Continuăm la guvernare"

ARAD. Președintele UDMR Arad, Kiraly Andras, secretar de stat în Ministerul Educației, spune că victoria lui Kelemen Hunor la congres era previzibilă și că, din câte știe, cei mai mulți dintre delegații de la Arad au votat pentru noul președinte. „Nu știu câți au votat pentru Eckstein, votul a fost secret, dar știu că majoritatea covârșitoare a votat cu Kelemen Hunor, pe care Consiliul Reprezentanților Județeni a decis că îl vom sprijini". În privința traseului pe care îl va parcurge UDMR cu noul președinte, Kiraly spune că „Vom continua la guvernare, pentru că partenerii noștri din coaliție au respectat ce au promis și nu văd niciun motiv pentru care am ieși din coaliție.

De altfel, președintele ales a avut în mod clar, în platforma sa, continuarea liniei politice pe care a imprimat-o fostul președinte, Marko Bela, insistând pe calitatea de partener loial a Uniunii. Prioritățile noastre sunt deja cunoscute, pe primul plan fiind adoptarea Legii minorităților naționale. De asemenea, sperăm că va fi adoptat și proiectul regiunilor de dezvoltare. Nu în ultimul rând, în protocolul-agendă am cerut adoptarea unor măsuri de relansare economică, pentru ca ieșirea din criză să fie sesizabilă de către toți cetățenii, fie ei români sau maghiari", a declarat Kiraly. **JA-S.T.**

Solidari contra enclavizării

Patru asociaţii arădene au semnat apelul de solidaritate cu românii din Harghita, Covasna şi Mureş.

ARAD. Asociația Culturală Pro basarabia și Bucovina- filiala „Columna" Arad, Asociația Națională Cultul Eroilor- Filiala „Avram Iancu" Arad, Uniunea Vatra Românească - filiala Arad și Asociația Națională a Veteranilor de Război- filiala Arad, sunt semnatarii unui „Apel la solidaritate. Nu, autonomiei maghiarilor".

După cu lesne se poate deduce din titulatură, semnatarii se pronunță împotriva „enclavizării României", prin adoptarea proiectului UDMR privind regionalizarea României.

„Având în vedere scopul enunțat cu diferite ocazii și urmărit continuu de liderii maghiari de la nivel central, acela de enclavizare a României, prin separarea celor trei județe, protestăm vehement împotriva adoptării tacite de către Senatul Țării a legii inițiate de UDMR cu privire la regionalizarea României, având ca țintă refacerea Regiunii Autonome Maghiare, act pregătitor în vederea extinderii acestui spațiu, pentru a se ajunge la faptul săvârșit în urma Diktatului de la Viena, din 1940".

Totodată, „luând la cunoștință de accentuarea problemelor îngrijorătoare ale celor peste 400.000 de români din Covasna, Harghita și Mureș, care lansează chemarea pentru întreaga Țară, prin Apelul Forumului Civic al Românilor din aceste județe", asociațiile „se solidarizează cu frații supuși unor continue presiuni de către liderii politici și civici maghiari". **JA-S.T.**

Ţinutul Secuiesc, prima ţintă pentru autonomie FOTO: FAN

Evaluarea, o ţintă a UAV

Universitatea „Aurel Vlaicu" este partener într-un proiect european pentru obţinerea calităţii în învăţământul superior.

Rectorul UAV alături de profesorul Manaţe Daniel FOTO: JA

ARAD. Analiza economică și evaluarea de active și afaceri va fi una din specializările de master pe care universitatea de stat arădeană „Aurel Vlaicu" își propune să o includă în oferta de master pentru cei care doresc să aprofundeze acest domeniu. Proiectul european în care este implicată UAV alături de alți șase parteneri, importante centre universitare dar și instituții financiare, va crea premisele dezvoltării acestei arii curriculare. „Evaluarea, fie că e vorba de active sau afaceri, este un domeniu aparte care ocupă un loc special în mediul economic, mai ales în cel cu o economie de piață capitalistă. Importanța pe care o acordăm acestei specializări vine în întâmpinarea cererii de pe piața muncii, la fel ca toate celelalte specializări pe care universitatea noastră le propune absolvenților de liceu sau de studii de licență", a punctat rectorul UAV, prof. univ.dr. Lizica Mihuț.

Scopurile proiectului

În primul rând, se urmărește îmbunătățirea programei de masterat pentru acele masterate care tratează tema diagnosticului și evaluării de active și afaceri conform CNCIS (Cadrul Național al Calificărilor în Învățământul Superior) și cu noile rezoluții ARACIS și AFER și gândirea unei legături mai bune cu nivelul licență și cu pregătirea doctorală (2 ani masterat + 3 ani doctorat). De asemenea, un deziderat al inițiatorilor este și obținerea unei mai bune legături cu piața muncii, cu companii și asociații profesionale. „Este o specializare solicitată pe piață pe care încercăm să o dezvoltăm la nivelul instituției noastre de învățământ superior. În acest moment foarte puține universități au master pe acest domeniu", a punctat conf.univ. Daniel Manațe, coordonatorul arădean al proiectului. **JA-M.A.**

PARTENERI ÎN PROIECT

Universitatea „Babeş-Bolyai", Facultatea de Ştiinţe Economice şi Gestiunea Afacerilor - Cluj, Academia de Studii Economice - Bucureşti, Universitatea de Vest -Timişoara, Universitatea „Al.Ioan Cuza"- Iaşi, Universitatea „ Aurel Vlaicu" - Arad, Asociatia Naţională a Evaluatorilor din România -Bucureşti, Corpul Experţilor Contabili şi Contabililor Autorizaţi din România – Bucureşti.

Integrare asistată pe piaţa muncii

ARAD. Fundația româno-germană derulează un proiect european, amplu, prin care dorește integrarea asistată pe piața muncii a 700 de arădeni. „Calificarea/recalificarea o soluție pentru piața muncii" - este numele proiectului care se va întinde pe o perioadă de 24 de luni și pentru punerea în aplicarea căruia au fost alocați peste 1,5 milioane lei. **JA-A.P.**

JURNAL ARĂDEAN

Pop Darius Sorin - se face mecanic auto

Folţuţ Cătălina - ar dori să fie coafeză

Galea Alexandru - se vede şef la cafenea

Stancu Cristina Andreea - va fi doctoriţă

Lucea Valentin - vrea să fie poliţist

Nagy Gabriel Răzvan - se va face poliţist

Lingurar Denisa - va ajunge cântăreaţă

Szlauko Dalina Aylin - ar vrea să fie manechin

Botlung Carina Mihaela - va fi profesoară

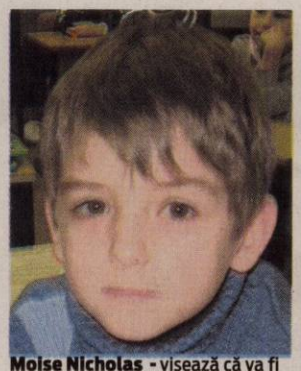

Moise Nicholas - visează că va fi magician

Volinteriu Paula Maria - vrea să fie coafeză

Berchiş Alexandru Nicholas - va fi vânzător şi fotbalist

Înv. Adina Herţeg crede că „secretul" meseriei stă în comunicarea cu elevii FOTO: V.F.

Într-o şcoală ce oferă multe oportunităţi

28 de elevi învaţă în clasa I B, la Liceul Teoretic „Adam Muller Guttenbrunn" Arad.

> Micii mei discipoli îmi transmit un feed-back foarte bun
> ADINA HERŢEG

ARAD. În fiecare zi petrecută înseamnă pentru învăţăceii din clasa I B de la Liceul Teoretic „Adam Müller Guttenbrunn" o noua provocare, un pas spre descoperirea lucrurilor noi.

„De dimineaţa sunt nerăbdători să afle tainele cititului, folosirea cifrelor dar şi măiestria artei dând dovadă de multă imaginaţie în cazul activităţilor practice", ne spune înv. Adina Herţeg.

Cu un efectiv de 28 de elevi, domnişoara învăţătoare reuşeşte să îşi atingă obiectivele propuse primind de la micii discipoli un feed back foarte bun. Împreună cu părinţii formează o echipă bună realizând rezultate bune la învăţătură, activităţi extraşcolare iar aceştia sunt răsplătiţi de copii cu FB, serbări, cântece. etc.

Bobocii Liceului „Adam Müller Guttenbrunn" se pot numi elevi norocoşi, şcoala oferindu-le o mulţime de oportunităţi. Din clasele primare ei învaţă limba germană, la gimnaziu consolidează în 4 ore pe săptămână cunoştinţele la limba germană, în paralel cu o a doua limbă, urmând ca la liceu să se perfecţioneze alegând unul din următoarele profile: Real - Mate-info - secţia germană maternă; Ştiinţe ale naturii - intensiv germană; Uman - Filologie - secţia germană maternă; Filologie - bilingv-germană.

Cunoştinţele de limba germană a elevilor liceului le oferă posibilitatea de a participa în diferite proiecte desfăşurate în parteneriat cu alte ţări - în special Germania, Austria, Elveţia -, lărgindu-le imaginaţia, creativitatea şi pregătirea pentru anumite locuri de muncă.

Până atunci însă mai au mult de învăţat...au încheiat doar primul lor semestru din viaţa de şcolar. **JA-V.F.**

Roşu Melissa Natalia - va deveni profesoară

Ursulescu Rafaela Valentina - ar vrea să fie doctoriţă

Ursu Emanuel Gabriel - se va face vânzător

Chifa Andreea - se vede vânzătoare de haine

A avut privilegiul de-a fi ales să răspundă FOTO: V.F.

Planşele cu cifre le sunt de mare ajutor FOTO: V.F.

Damian Luminiţa Alexandra - se vede doctoriţă

Stoica Patricia - crede că va fi profesoară

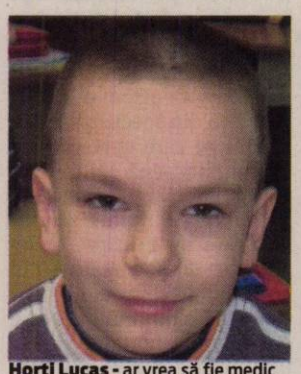

Horti Lucas - ar vrea să fie medic veterinar

Slovac Rafael - crede că va ajunge poliţist

Botlung Bianca Gabriela - va deveni doctoriţă

Căldărar Daniel - vrea să se facă şofer

Damian Bogdan Alexandru - va fi vânzător de animale

Oprea Maria - doreşte să se facă asistentă

Selejan Alexandru - ar vrea să ajungă vânzător

Covaci Emanuel Cosmin - ar vrea să fie pompier

Pălincaş Denis - crede că se va face şofer

Nicoară Oana Andreea - se vede comisar de poliţie

Consiliul de Securitate al ONU dictează sancţiuni

NEW YORK. Consiliul de Securitate al Naţiunilor Unite a votat sancţiuni dure împotriva regimului condus de Muammar Gaddafi. ONU a luat această decizie, în urma reprimării violente şi sângeroase a revoltelor populare din Libia.

Cei 15 membri ai Consiliului de Securitate au adoptat în unanimitate o rezoluţie care înăspreşte embargoul asupra armelor, dispune îngheţarea bunurilor liderului libian, dar şi judecarea lui Gaddafi pentru crime împotriva umanităţii.

Este a doua oară când Consiliul de Securitate trimite o ţară la Curtea penală Internaţională şi prima dată când votul cu privire la Libia este unanim. Reprezentantul Libiei la ONU a declarat că sancţiunile vor oferi un „sprijin moral" protestatarilor, care îl contestă pe Gaddafi.

Preşedintele american Barack Obama a declarat că liderul libian ar trebui să demisioneze şi să părăsească ţara de urgenţă. Pe de altă parte, dictatorul libian a declarat că dacă manifestaţiile nu vor înceta şi populaţia nu va trece de partea lui, „va arde" întreaga ţară.

SURSA : MEDIAFAX

REFUGIU

Egipteni rezidenţi în Libia aşteaptă la graniţă un autobus. Prin intermediul Agenţiei Naţiunilor Unite pentru Refugiaţi, peste 16.000 de oameni s-au îndreptat spre Tunisia, după izbucnirea sângeroasei represiuni a manifestaţiilor din Libia împotriva regimului Gaddafi.

FOTO: EPA

Regimul lui Gaddafi se clatină

Opozanţii au preluat controlul asupra celui de al treilea oraş ca mărime din ţară, Misurata.

TRIPOLI. Potrivit presei străine, forţele lui Gaddafi controlează acum doar jumătate din Tripoli. Cartierul său general din Bab al-Aziziya este protejat de tancuri şi lansatoare de rachete.În Benghazi, fostul ministru al justiţiei Mustafa Abdel Jalil, care a demisionat săptămâna trecută, a format un guvern interimar în oraş.

Potrivit Asharq al-Awsat, multe persoane au dezertat din serviciul secret libian şi din comitetele armatei.

Obama : „Să plece !"

Preşedintele american, Barack Obama, a declarat sâmbătă că liderul libian Muammar Kadhafi trebuie „să plece imediat" deoarece şi-a pierdut legitimitatea de a rămâne la putere, potrivit unui comunicat al Casei Albe.

La Benghazi, armata a solidarizat cu manifestanţii FOTO : EPA

„Preşedintele a declarat că atunci când singurul mijloc pentru un lider de a rămâne la putere este recurgerea la violenţă împotriva propriului popor, el şi-a pierdut legitimitatea de a guverna şi trebuie să facă ceea ce trebuie pentru ţara sa şi să plece acum", adaugă documentul.

Barack Obama a făcut aceste declaraţii - cele mai directe de până în prezent la adresa colonelului Kadhafi - în cursul unei conversaţii telefonice cu cancelarul german Angela Merkel, subliniază comunicatul.

SURSA : MEDIAFAX

Ameninţări cu represalii

SEUL. Coreea de Nord a ameninţat ieri că lansează un atac împotriva manevrelor comune ale armatelor americană şi sud-coreeană, prevăzute pentru această săptămână, potrivit agenţiei oficiale nord-coreene KCNA. Phenianul va riposta în semn de „represalii" la exerciţiile prevăzute începând de luni pentru a transforma Seulul, capitala sud-coreeană, într-o „mare de foc". Coreea de Nord a ameninţat, de asemenea, că va deschide focul împotriva Coreei de Sud dacă aceasta va mai continua să-şi trimită propaganda cu baloane, potrivit aceleiaşi agenţii.

SURSA : MEDIAFAX

Nord coreenii se bazează pe rachete FOTO : EPA

Prevede schimbarea Codului Fiscal până in iunie

ORADEA. Delegaţii la Congresul UDMR au adoptat, duminică, noul program economic al formaţiunii, care impune încurajarea relansării economice prin măsuri active şi prevede schimbarea Codului Fiscal până cel târziu la 30 iunie, în sensul eliminării unor impozite, transmite corespondentul MEDIAFAX. „Ceea ce dorim să propunem prin noul program economic este ca partenerii de coaliţie să înţeleagă că nu merge relansarea economiei doar cu măsuri de constrângere, ci sunt necesare şi măsuri de sprijinire activă a economiei", a declarat deputatul UDMR Lakatos Peter, membru în Comisia economică a Camerei Deputaţilor.Congresul a mandatat miniştrii, senatorii şi deputaţii UDMR să iniţieze şi să înfăptuiască măsuri concrete.

Acestea sunt reducerea treptată a impozitelor şi a contribuţiilor asigurărilor sociale care grevează asupra forţei de muncă vie, începând cu 1 iulie 2011, precum şi modificarea Codului Fiscal şi a Codului de Procedură Fiscală în sensul eliminării unor impozite", a arătat Lakatos.

Africa de Nord şi Orientul Mijlociu, în fierbere

LIBIA. Confruntările continuă în Libia, iar liderul libian menţine în continuare controlul în capitala Tripoli.YEMEN. Lideri tribali importanţi şi-au anunţat ralierea la mişcarea de contestare a preşedintelui Yemenului, Ali Abdallah Saleh, în timp ce adevărate scene de război au avut loc în Sud, unde s-au soldat cu trei morţi.

BAHRAIN. Mii de manifestanţi au început să defileze sâmbătă la Manama la un marş cu participare masivă care cerea plecarea Guvernului. **TUNISIA.** Douăzeci şi unu de poliţişti au fost răniţi şi cel puţin trei comisariate

Şi algerenii vor schimbare FOTO : EPA

incendiate sau jefuite în timpul confruntărilor de vineri cu manifestanţii care au atacat Ministerul de Interne în plin centrul Tunisului. **IORDANIA.** Opoziţia iordaniană a decis să îşi intensifice mişcarea de contestare, acuzând sâmbătă Guvernul de „lipsă de seriozitate" în reforme. **ALGERIA.** Aproximativ 100 de manifestanţi care cereau o schimbare politică în Algeria au fost blocaţi sâmbătă de poliţie imediat ce au sosit în centrul Algerului. **IRAN.** Siteurile opoziţiei reformatoare iraniene au făcut apel la noi manifestaţii la 1 martie pentru a protesta faţă de plasarea „ilegală" în arest la domiciliu a doi dintre principalii săi lideri, Mir Hossein Moussavi şi Mehdi Karoubi.

IRAK. Ghidul spiritual al comunităţii şiite, Marele ayatollah Ali Sistani, a cerut suprimarea avatajelor de care se bucură oamenii politici irakieni, la o zi de la manifestaţiile soldate cu 16 morţi.

SURSA : MEDIAFAX

Kelemen Hunor : UDMR respectă înţelegerile

Noul Preşedinte al UDMR susţine că UDMR va rămâne la guvernare şi va respecta prevederile protocolului cu PDL.

ORADEA. Cei 555 de delegaţi la Congresul UDMR şi-au ales, sâmbătă, conducerea. Câştigătorul cursei pentru şefia Uniunii a fost desemnat Kelemen Hunor, actualul ministru al Culturii, un apropiat al lui Marko Bela. Kelemen a obţinut 371 din voturile exprimate. Contracandidaţii săi, Peter Eckstein Kovacs şi Olosz Gergely, au obţinut 118, respectiv 47 de voturi . Două voturi au fost invalidate.

Kelemen a fost întrebat dacă ar trebui să existe un vot pentru asumarea rămânerii la guvernare cu PDL sau alăturarea USL, mai ales după poziţiile exprimate de liderii opoziţiei şi unii udemerişti.

Marko Bela l-a şcolit 15 ani pe noul preşedinte FOTO : FAN

„Nu există în acest moment o majoritate, un curent majoritar pentru aşa ceva. Noi am colaborat cu PNL şi vom colabora, dar în momentul acesta suntem într-o coaliţie, iar interesul comunităţii maghiare este mai important decât interesul oricărui alt partid", a spus Kelemen.

Coaliţia funcţionează

Mai mult, el a precizat că Uniunea va rămâne alături de PDL atâta timp cât vor fi respectate înţelegerile. De asemenea, liderul Uniunii a fost întrebat dacă formaţiunea îşi permite să-şi asume riscul izolării politice după alegerile din 2012, în condiţiile în care USL ar câştiga peste 50%. „Nicio forţă democratică nu va fi şi nu poate fi izolată, nu va fi izolată Uniunea. Cei care dialoghează nu pot fi izolaţi", a replicat Kelemen. În ceea ce priveşte schimbarea actualului premier, Emil Boc, cu un prim-ministru tehnocrat, liderul Uniunii a reiterat faptul că pledează pentru un premier politic.

„Eu în continuare prefer un premier politic, consider că în această perioadă un om politic este în stare să asigure majoritatea parlamentară, dar până când nu ştim ce hotărăşte PDL, nu intrăm în speculaţii", a mai spus Kelemen.

SURSA : MEDIAFAX

PSD vrea să-l lase şomer pe premierul Emil Boc

BUCUREŞTI. Preşedintele PSD, Victor Ponta, a declarat că, dacă Gucernul îşi va asuma răspunderea pe Codul Muncii, PSD va depune o moţiune de cenzură. „După adoptarea Codului Muncii, domnul Boc va fi primul şomer care va beneficia de aceste măsuri ale Codului Muncii. Sunt convins că nu va rămâne nici Guvernul Boc, nici Băsescu, deci de ce să facem modificări pe care apoi greu vom reuşi să le corectăm?", a spus, ironic, Victor Ponta. Premierul Emil Boc anunţa, joi, într-o emisiune la postul public de televiziune, că Guvernul îşi va angaja răspunderea pe Codul Muncii săptămâna viitoare.

„În urma şedinţei de Guvern de miercuri, am dat practic o formă finală Codului, urmând ca în procedura parlamentară să discutăm, chiar eventual să acceptăm amendamente ale parlamentarilor (...) Săptămâna viitoare Guvernul îşi va angaja răspunderea pe Codul Muncii", spunea, atunci, premierul Emil Boc.

Victor Ponta FOTO:EPA

SURSA : MEDIAFAX

JURNAL ARĂDEAN

Mare publicitate: zilnic de la 08.00 - 17.00
Telefon: 0257/280904 (interior 8488)

Mica publicitate: zilnic de la 08.00 - 18,00
Telefon: 0257/210775

Anunţurile de mica publicitate (pentru a doua zi) se primesc până la ora 15.00 la ambele sedii, cu excepţia anunţurilor de **deces,** care se primesc până la ora **18.00,** la sediul din Bd. Revoluţiei nr. 81.

Incendiul a fost stins FOTO: JA

Incendiu la un depozit din Sânleani

SÂNLEANI. Un depozit de materiale de construcții din Sânleani a fost cuprins de flăcări din cauza unui scurtcircuit la instalația electrică. Timp de trei ore, 9 subofițeri ai Detașamentului de Pompieri Arad au încercat să stingă incendiul cu ajutorul a două autospeciale ale ISU Arad. Au reușit să salveze bunuri în valoare de 300.000 lei, însă o parte a halei a fost distrusă. **JA – I.C.**

15

femei încarcerate la Penitenciarul Arad au fost prezente, duminică, la programul religios al Bisericii baptiste creștine „Harul" din cartierul arădean Gai. „Programul face parte din proiectele derulate pe linia recuperării și a creșterii șanselor de reintegrare socială a persoanelor private de libertate", ne-au informat ieri reprezentanții Penitenciarului Arad. **JA – I.C.**

Poliţist arădean, cel mai bun la tenis de masă

ARAD. Inspectoratul Județean de Poliție Arad a fost gazda etapei regionale de tenis. La competiție au participat polițiști din Timiș, Caraș-Severin, Mehedinți, Olt, Dolj și Arad. Concursul s-a desfășurat pe trei categorii de vârstă, iar în urma meciurilor desfășurate, cel mai bun sportiv la tenis de masă a fost desemnat inspectorul de poliție Răzvan Meszar. **JA – I.C.**

Câștigătorii competiției FOTO: FAN

Ziua Porţilor Deschise la pompieri

ARAD. Pentru a marca cei 78 de ani de la atestarea Protecției Civile în România, Inspectoratul pentru Situații de Urgență „Vasile Goldiș" Arad își deschide porțile sediului situat pe strada Andrei Șaguna, pentru vizitatori, între orele 09,00 și 13,00. Astfel, luni, 28 februarie, toți cei interesați vor putea asista la exerciții demonstrative și la prezentarea tehnicii din dotare. **JA – I.C.**

Cazul a ajuns în instanţă FOTO: JA

Polițiști de frontieră trimiși în instanță

Parchetul de pe lângă Tribunalul Arad a anunțat trimiterea în judecată a polițiștilor de frontieră reținuți în noiembrie.

ARAD. Cei patru polițiști de frontieră reținuți în cursul lunii noiembrie anul trecut pentru luare de mită au fost trimiși în judecată. Procurorii din cadrul Parchetului de pe lângă Tribunalul Arad au dispus, pe 22 februarie, trimiterea în judecată a inculpaților Alex Radu Sabău, Sighete Claudiu, Bogdana Marian și Emil Dragoș, polițiști de frontieră în cadrul I.J.P.F. Arad, angajați la P.T.F. Nădlac și P.T.F. Turnu, pentru săvârșirea infracțiunii de luare de mită.

„Din probele administrate în faza de urmărire penală a rezultat că, în calitatea deținută, în cursul anului 2010, fiecare din cei patru inculpați, în repetate rânduri, a solicitat sume de bani cuprinse între 20 și 500 de euro martorilor denunțători C.C. și S.I.C., persoane care efectuau frecvent transporturi internaționale, pretextând existența unor nereguli ale documentelor de călătorie ori ale autovehiculelor, pentru a le permite trecerea frontierei de stat în aceste condiții, fără a constata neregularitățile respective", informează Dan Ursu, prim-procurorul adjunct din cadrul Parchetului de pe lângă Tribunalul Arad. **JA – S.B.**

> Fiecare din cei patru inculpați, a solicitat sume de bani cuprinse între 20 și 500 de euro martorilor denunțători
>
> **DAN URSU**

ÎN NOIEMBRIE

Cei patru polițiști de frontieră au fost reținuți pe bază de ordonanță pentru 24 de ore, în noiembrie și au fost prezentanți instanței cu propunere de arestare preventivă sub aspectul săvârșirii infracțiunii de luare de mită. Tribunalul Arad a respins, însă, cererea de arestare. Mai târziu, Curtea de Apel a respins și recursul formulat de Parchetul de pe lângă Tribunalul Arad la respingerea cererii de arestare. Acum, cei patru polițiști de frontieră au fost trimiși în judecată.

Sentinţa Înaltei Curţi în declaraţii: Falcă vs. DNA

ARAD. Cum au primit părțile verdictul dat de Înalta Curte de Casație și Justiție, care a decis strămutarea procesului primarului Gheorghe Falcă la Tribunalul din Alba? Avocații celebri ai inculpaților nu au putut fi contactați, fiind probabil prinși în a apăra alți inculpați celebri. Totuși, cele mai importante părți ale dosarului, primarul Aradului, Gheorghe Falcă, și procurorul șef al DNA Timișoara, Tamaș Schiffbeck, au avut amabilitatea să ne răspundă la întrebare. În rândurile de mai jos puteți citi părerea acestora.

Primarul Gheorghe Falcă ne-a declarat: „Acum, în faza finală a procesului, se aprobă o strămutare, care face ca rezultatul procesului să fie dat de un judecător care evident nu a audiat martorii, ci va citi doar documentele de la dosar. Pe 1 martie era posibil să avem întâlnirea pe fond și astfel puteam avea un răspuns al instanței la acest proces. Eu sunt, totuși, bucuros că expertizele făcute de Tribunalul Arad îmi sunt favorabile și că nu există și nu a existat un act de corupție cu referire la casa mea de pe strada Caragiale și nici vreun act de abuz în serviciu cu referire la vânzarea terenului. Speranțele noastre rămân aceleași: nevinovații vor fi declarați în continuare nevinovați".

De cealaltă parte, DNA Timișoara, prin vocea procurorului șef, are o cu totul altă părere. Așa cum a promis, Tamaș Schiffbeck ne-a prezentat cauzele pentru care instituția a cerut strămutarea: „Am decis să cerem strămutarea acum pentru că, în viziunea noastră, au apărut probleme în legătură cu expertizele. Infracțiunea de bază de care este acuzat domnul Falcă este cea de abuz în serviciu și este o infracțiune care are la bază prejudiciul. La momentul inițial, specialistul instituției noastre a făcut o serie de expertize care au stabilit un anumit prejudiciu, mare, dar pe parcursul procesului aceste prejudicii s-au diminuat într-un mod pe care noi l-am considerat suspect. Am considerat că, având în vedere care este poziția primarului în Arad, experții s-ar putea să fie subiectivi. Și, ținând cont că prejudiciul este cel mai important lucru într-o infracțiune de abuz în serviciu, am stabilit că ar fi mai bine ca acest dosar să fie judecat de o altă instanță, unde să nu se ridice astfel de probleme. Expertizele au fost motivul principal al cererii noastre de strămutare, acceptată de Înalta Curte de Casație și Justiție", a precizat șeful DNA Timișoara.

Procesul va continua la Alba FOTO:JA

Pompierii au limitat pagubele FOTO:I.C.

Casă în flăcări la Bocsig

BOCSIG. Pompierii din Bârzava au intervenit sâmbătă la un incendiu izbucnit la o casă din Bocsig. Focul a fost stins în aproximativ o oră. În incendiu au ars mai multe piese de mobilier și câteva grinzi. Pompierii au reușit să salveze de la incendiu bunuri în valoare de 6.500 de lei. Din primele cercetări se pare că focul a pornit de la un coș de fum amplasat necorespunzător față de materiale inflamabile. **JA – I.C.**

NOU

FLUCTUAȚII DE CURS VALUTAR LA NOI - NU EXISTĂ!
RATĂ FIXĂ PE TERMEN LUNG!

SALARIUL MINIM, LISTA BIROULUI DE CREDIT NU CONSTITUIE UN IMPEDIMENT!

ACELEAȘI AVANTAJE LE OFERIM ATÂT PERSOANELOR FIZICE-FĂRĂ LIMITĂ DE VÂRSTĂ, CÂT ȘI SOCIETĂȚILOR COMERCIALE INCLUSIV CELOR NOU ÎNFIINȚATE CÂT ȘI TINERILOR ÎNTREPRINZĂTORI.

VALOARE	RATĂ LUNARĂ
17000 RON	RATA FIXĂ DE LA 92 RON/LUNĂ
34000 RON	RATA FIXĂ DE LA 184 RON/LUNĂ
60000 RON	RATA FIXĂ DE LA 326 RON/LUNĂ
100000 RON	RATA FIXĂ DE LA 540 RON/LUNĂ

Acest anunț este cu caracter informativ. Activitatea noastră prevede organizarea și administrarea grupurilor de consumatori. Contactați-ne la numărul de mai jos

SUNAȚI ACUM
TELEFON: 0359-804-406

PENTRU INFORMAȚII SUPLIMENTARE, SAU PENTRU O OFERTĂ PERSONALIZATĂ, VĂ AȘTEPTĂM LA SEDIUL FIRMEI NOASTRE! ORADEA, PIAȚA CETĂȚII NR.1, PARTER, BIHOR, LUNI-VINERI ORELE 8-16, SÂMBĂTĂ ORELE 9-14.

(H - 746264)

Participați la a XIX-a ediție a concursului național a pălincii maghiare și a concursului internațional al produselor distilate **(Jula, Budapesta)!**
Citiți regulamentul în lb. română pe site-ul www.palinkafesztival.hu.
Termen de înscriere: 13 martie.
Categorii:
„A" Pălincii
„B" Persoane particulare
Contactați reprezentantul nostru pentru jud. Arad, Timiș Erdős Sándor
Tel.: 02 57 357 700

ARAD ONLINE
www.tradom.ro

Stimați cititori,

Începând cu 25 octombrie 2010, în redacția Jurnal Arădean, anunțurile de mică publicitate se introduc doar pe baza talonului apărut în ziar.
După ora 16[00] anunțurile de mică publicitate pot fi preluate online pe: www.jurnalaradean.ro/Publicare anunț în ziar

Vă mulțumim,
Redacția

JURNAL ARĂDEAN
www.jurnalaradean.ro

Sport

Pe de o parte ne-am bucura, pe de alta nu, de decizia FRF

Roli Nagy, antrenor principal UTA

5

zile au rămas până când, teoretic, „Bătrâna Doamnă" va reporni la drum. Sâmbătă dimineața este prevăzut duelul dintre UTA și FC Argeș Pitești, ce ar deschide a doua jumătate de stagiune pentru echipa alb-roșie. În practică, însă, nimic nu este sigur, vinovate fiind condițiile meteorologice improprii.

Nagy dorește și nu prea ca Liga 2 să se amâne

ARAD. „Principalul" FC UTA, Roli Nagy, este împărțit între dorințe. Pe de o parte, ar vrea ca liga a doua să înceapă la finele săptămânii acesteia, recunoscând că a beneficiat de timp suficient pentru a pregăti înfruntarea cu piteștenii. Pe de alta, însă, starea de sănătate a unor elevi ai săi, respectiv lipsa meciurilor pe iarbă îl determină să accepte ușor o eventuală amânare. **JA – A.H.**

Utiștii nu și-au verificat forțele

Meciul cu Autocatania Caransebeș s-a anulat din motive legate de vremea neprielnică, hibernală.

ARAD. Sâmbătă, cu începere de la ora 13, ar fi trebuit să aibă loc ultimul meci de verificare al echipei UTA înaintea reluării campionatului ligii secunde. Oficialii clubului s-au înțeles cu Autocatania Caransebeș pentru un „amical", însă... vremea a vrut altfel. Stratul impresionant de zăpadă ce a căzut asupra Aradului a stricat planurile celor două grupări, astfel încât jocul a fost anulat. „Este o veste proastă, totuși nu aveam ce face. Am fi riscat alte accidentări și nu stăm deloc bine la acest capitol. Trebuie să recunosc faptul că îmi doream mult să susținem încă o partidă de pregătire. Și nu oricum, ci pe iarbă adevărată, nu pe gazon sintetic ca până acum. N-a fost să fie", spune antrenorul principal Roli Nagy.

Consolare

În locul verificării, UTA a fost nevoită să se consoleze cu un antrenament ce a constat într-un joc desfășurat între două garnituri din cadrul lotului. Au absentat, din pricina problemelor de sănătate, Neagoe, Capătă, Voiculeț, Digbeu, Mihuț și Pocuca. „Sper, totuși, să putem efectua programul premergător etapei inaugurale din retur. Marți ne propunem să disputăm un meci-școală în compania formației a doua, de juniori, din eșalonul patru", a adăugat Nagy. Care ia în calcul inclusiv o amânare a startului: „Dacă nu se ameliorează condițiile meteo, cred că există posibilitatea ca liga a doua să nu înceapă săptămâna viitoare. Rămâne de văzut ce se va întâmpla, nu depinde de noi. Misiunea noastră este să fim «gata de acțiune»". În condițiile date, dacă reprogramarea etapei inaugurale din retur se va confirma, UTA ar putea susține, totuși, „amicalul" cu pricina, contra cărășenilor. Doar că acesta s-ar disputa sâmbăta viitoare, în locul partidei oficiale cu FC Argeș Pitești. Ar fi o ocazie bună pentru staff-ul tehnic să corecteze, pe „ultima sută de metri", unele aspecte negative ce persistă în evoluția băieților. Și să își cristalizeze un prim „unsprezece" pentru duelul cu „alb-violeții".

NOUTĂȚI

Noutăți în legătură cu amânarea rundei cu numărul 16, contând pentru liga a doua, sunt așteptate să apară chiar în cursul zilei de astăzi. În cazul în care Federația Română de Fotbal va accepta solicitarea mai multor echipe, eșalonul secund ar începe în data de 12 martie (și nu pe 5 martie, cum este stabilit în prezent).

ADRIAN HĂRȚĂU
adrian.hartau@informmedia.ro

Giovanni Catanzariti FOTO: A.H.

Conducerea este în expectativă

ARAD. Președintele FC UTA, Giovanni Catanzariti, continuă să aștepte un semnal din partea forului de specialitate. În cursul săptămânii trecute, FRF ar fi trebuit să judece apelul înaintat de Săgeata Năvodari, grupare căreia i s-a interzis promovarea pe temeiul articolului 5 bis din ROAF. Decizia federalilor nu a venit și, în consecință, UTA este - laolaltă cu o serie de alte cluburi - „în ceață", fără să știe ce strategie să aplice pentru următoarele sezoane. O hotărâre în favoarea celor din Năvodari ar fi dat cale liberă echipelor vizate, între care și UTA. **JA – A.H.**

Tânărul Suslak concurează cu Diarra pe postul de fundaș stânga FOTO: A.H.

REÎNTÂLNIRE

Reîntâlnire emoționantă, de suflet, între Dan Alexandru, antrenor emerit în vârstă de 82 de ani și Zoltan Szabo, fost președinte al clubului din Bekescsaba. Aceștia au depănat amintiri pe terenul „Șega", înaintea jocului amical susținut de UTA cu formația din țara vecină. FOTO: A.H.

Doresc startul părții secunde

ARAD. Prin vocea președintelui Geta Onu, cei de la CSU „Vasile Goldiș" spun că nu există motive întemeiate să se amâne startul returului, la finalul acestei săptămâni.

„La fel vor fi terenurile și săptămâna viitoare, nu văd de ce să se amâne partea secundă" - a declarat Onu.

La rândul său, antrenorul Costel Bogoșel spune că așteaptă meciul cu ACSMU Iași. „Suntem pregătiți pentru partida din Moldova, mergem cu încredere acolo. Ne dorim un rezultat bun și egalul ne-ar avantaja". **JA – L.S.**

Victorie, în ultimul meci amical

CSU „Vasile Goldiș" a trecut de Nova Mama Mia, cu un gol decisiv al lui Băd, în chiar finalul partidei.

ARAD. CSU „Vasile Goldiș a ajuns la finalul perioadei de pregătiri, ultimul meci amical fiind cel de sâmbăta trecută, contra celor de la Nova Mama Mia Becicherecu Mic.

Elevii antrenați de Costel Bogoșel au câștigat partida, disputată pe terenul 2 de la „Motorul", cu scorul de 2-1. Cei 22 de jucători - și apoi rezervele lor - au avut de înfruntat un un gazon acoperit complet de zăpadă, așa că partida s-a transformat din una amicală într-un antrenament fizic, cum nu faci decât prin cantonamente.

La pauză era, surprinzător, 1-0 în favoarea oaspeților, care au marcat prin Radu (min. 27), dar - după odihnă - studenții au reușit să întoarcă rezultatul. A egalat Balla, în min. 61, iar Băd a adus bucuria în tabăra gazdă, chiar în ultimul minut de joc.

Costel Bogoșel i-a trimis în teren pe următorii: Rusu - Bilia, Nicolau, Gligor, Sava - Popa, Onu, Bundea, Balla - Budean, Magdaș. Au mai jucat: Iacob - Băd, Enciu, Petrescu, Roșca, Tau, Cerna, Miculescu. **JA – L.S**

Costel Bogoșel FOTO: L.S.

Gloria și-a anulat „amicalele"

ARAD. Ultima zăpadă căzută săptămâna trecută în țara noastră, dar nu numai, a făcut ca și Gloria Arad să nu mai dispute partidele amicale contra celor de la Școlar Reșița și Mako. Vineri trebuia să aibă loc primul joc, dar terenurile erau impracticabile, iar sâmbătă, nici cei de la Mako nu au găsit un gazon în bune condiții, așa că i-au anunțat pe arădeni să nu mai facă deplasarea în Ungaria. Așa stând lucrurile, nici Gloria nu a mai reușit ultimele repetiții înainte de începerea campionatului.

În schimb, trupa antrenată de Leo Pința a parafat înțelegeri contractuale cu Suru și Bistrian, iar portarul Nica a fost reprimit la echipă. Probabil și pentru că „veteranul" Irimia va fi lăsat să plce în liga a IV-a, la Șoimii Tauț. **JA – L.S.**

Leo Pința FOTO: L.S.

E gata să debuteze pe banca lui Național Sebiș

SEBIȘ. Nici antrenorul celor de la Național Sebiș, Lucian Ciba nu este de acord să se amâne returul campionatului. Tânărul tehnician spune că este pregătit să înfrunte Nova Mama Mia Becicherecu Mic, chiar peste patru zile.

„Suntem gata de start, jucătorii de-abia așteaptă un meci oficial. Ne-am pregătit pentru a începe returul vineri, dar dacă vor fi troiene de zăpadă, sigur că nu se poate evolua. În altă situție, nu văd de ce s-ar amâna prima etapă din acest sezon. Noi chiar suntem cu lotul definitivat, de mai multă vreme, iar primul unsprezece îl știu deja. Dacă se joacă meciul cu Becicherec îmi doresc foarte mult un debut cu dreptul, iar acest lucru depinde de noi, de cum abordăm jocul, de cât de dornici și concentrați vom fi la ora partidei" - a spus Ciba, care a fost instalat pe banca tehnică a celor de la Național Sebiș chiar în această iarnă. **JA – L.S.**

Lucian Ciba FOTO: L.S.

Sânicolau Mic bate în restanță

ARAD. A trebuit reprogramat de mai multe ori, din cauza faptului că unele comisii de la AJF Arad nu au avut curaj să dea o decizie definitivă, iar după câteva luni iată că s-a jucat.

Este vorba de meciul din Campionatul Județean „Onoare", seria A, dintre Sânicolau Mic și Zădăreni. Ieri, pe terenul „Șega", a avut loc ... evenimentul mult așteptat, gazdele câștigând cu un scor clar 3-0 (2-0). Meciul s-a disputat chiar dacă terenul nu a fost în cele mai bune condiții, cei de la Sânicolau degajând zăpada, în mare parte, chiar înainte de joc. **JA – L.S.**

Arsenov Radița FOTO: L.S.

Egal pentru „echipa minune"

CURTICI. După ce a anunțat transferurile de senzație (11 jucători aduși din liga a IV-a), Speranța Turnu („Onoare") a fost solicitată doar de echipe din eșalon superior, pentru a disputa partide amicale.

Cu o săptămână înaintea startului de retur, formația prezidată de Arsenov Radița a mai obținut un rezultat bun, sâmbătă, la Curtici, contra Frontierei. A fost 4-4, dar nu a lipsit mult să iasă și o încăierare generală între jucătorii celor două echipe, care par că așteaptă cu nerăbdare începutul sezonului. **JA – L.S.**

ARAD ONLINE

Dana Dodean FOTO: FAN

Dodean, out în șaisprezecimi la Openul Germaniei

DORTMUND. Calificată direct pe tabloul principal al probei de simplu, datorită locului 32 ocupat în ierarhia mondială, Dana Dodean a ajuns până în șaisprezecimile Openului Germaniei. După o victorie, scor 4-2, cu Lee I Chen (Taipei), jucătoarea de tenis de masă a Aradului a fost învinsă de „olandeza" Li Jie (22 mondial), scor 2-4. La dublu, Dodean-Samara au fost eliminate în turul inaugural. **JA-D.S.**

23

de jucători are la dispoziție Ovidiu Șerban pentru a încerca (im)posibilul, menținerea în Superliga de 8. Cifra îl nemulțumește pe diriguitorul CSU Aurel Vlaicu Arad, care este legat de mâini în privința unor posibile achiziții, până la aflarea bugetului pe care gruparea studențească îl va avea la dispoziție în viitorul sezon.

JA-D.S.

Noua echipă a lui Ovidiu Șerban a început testele

CLUJ. Cu un lot a cărui medie de vârstă nu depășește 20 ani, CSU Aurel Vlaicu Arad se pregătește de impactul cu noul format al Superligii Naționale. Managerul Ovidiu Șerban și-a testat băieții într-un prim amical, împotriva studenților de pe Someș. Chiar dacă clujenii s-au impus, scor 3-1, la capitolul eseuri marcate, tehnicianul arădean s-a declarat mulțumit de prestația rugbiștilor pe care îi antrenează. **JA-D.S.**

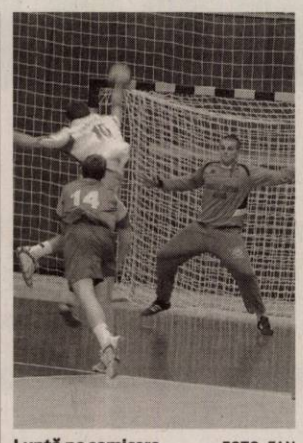

Luptă pe semicerc FOTO: FAN

Șapte goluri în plus, avantaj periculos !?

TIMIȘOARA. Când recunoști că ai avut parte de un arbitraj corect, ai șapte goluri avans în minutul 40 și ești egalat cu doar cinci secunde înainte de final, explicațiile nu pot fi decât două: ori echipa este nepregătită fizic, ori a intervenit un blocaj psihic inexplicabil la nivelul băncii tehnice. Toate acestea s-au întâmplat la jocul de handbal, Div. A: Poli II Timișoara - HC Universitar Arad, scor 29-29. **JA-D.S.**

Blestemul merge mai departe

ICIM Univ Goldiș și-a lichidat rapid adversarul, dar a pierdut-o pe Cherisse Graham.

Ildiko Nagy, într-o pătrudere impetuoasă spre panoul advers FOTO: C. ANDRA

BUCUREȘTI. Un nou joc din ciclul celor care trebuie bifate s-a încheiat prost pentru ICIM Univ Goldiș.

Nu prin prisma rezultatului, ci al prețului plătit pentru succes. Parcă suntem blestemați.

Acum a venit rândul lui Cherisse Graham să cadă „la datorie", accidentarea sa fiind, la prima vedere, una destul de gravă, care pune sub semnul întrebării prezența ei pe teren în derby-ul de sâmbătă, cu CSM Satu Mare.

Revenind la jocul din sala Giulești, să spunem că tehnicianul american a împărțit, din nou, lotul în două, sferturile I și III fiind folosite jucătoarele de bază, iar în celelalte două restul fetelor. Au lipsit: Ciocan și Roberson (accidentate) și Moraru (la lotul de junioare).

Cea mai eficientă

A fost un nou joc bun reușit de pivotul echipei noastre Anita Meszaros (indice de eficiență, 20), secondată de Biljana Savic, Ildiko Nagy și veterana lotului, Bianca Urban. „Suntem supărați. E prea mare prețul acestei victorii. Nu aveam nevoie de accidentarea lui Cherisse Graham. Și așa avem emoții privind recuperarea lui Ashlee Roberson și Cristina Ciocan pînă la ora jocului cu CSM Satu Mare" - ne-a declarat Marcel Urban, managerul ICIM Univ Goldiș. **JA-D.S.**

MARCATOARE ICIM

Pentru amatorii de statistici să spunem că a fost Rapid – ICIM Univ Goldiș 53-78 (pe sferturi: 7-18, 18-16, 9-27, 19-17). Pentru echipa pregătită de Stacey Nolan au marcat toate cele nouă jucătoare trimise în teren și anume: Meszaros 13, Savic 12, Urban 11 (1), Nagy 11, Brosovszky 9 (1), Mercea 7, Toma 7, Drăgoescu 6 (2), Graham 2.

ICIM – Rapid, un nou episod

ARAD. La doar 48 de ore de când s-au aflat față în față în sala Giulești, ICIM Univ Goldiș și Rapid se vor întâlni din nou, de această dată în „Polivalenta" arădeană. Este vorba despre returul sferturilor de finală din Cupa României, partidă reprogramată la cererea arădencelor, care la data disputării respectivei etape erau angrenate în Liga Europei Centrale, trofeu pe care l-au și cucerit, în premieră pentru baschetul feminin românesc.

Cum se pleacă de la 89-54 pentru Arad (rezultatul meciului tur), soarta calificării în Final Four este decisă, Nolan urmând să mizeze astăzi, ora 13, pe baschetbalistele care au bifat mai puține minute în acest sezon. **JA-D.S.**

S-a rupt „micul Jordan"

BUCUREȘTI. Scene de groază la mijlocul sfertului II în confruntarea Rapid - ICIM Univ Goldiș. După o plutire în stilu-i inconfundabil, „micul Jordan", allias Cherisse Graham, a aterizat pe piciorul unei adversare, urlând de durere. Transportată de urgență la spital, în urma radiografiei, americanca a aflat că este suspectă de entorsă cu întindere de ligamente.

În această dimineață, Cherisse va fi supusă unui control amănunțit la dr. Ilie Trocan. Funcție de verdictul acestuia, vom afla care sunt șansele de a o vedea în teren la derbyul de sâmbătă, cu CSM Satu Mare.

JA-D.S.

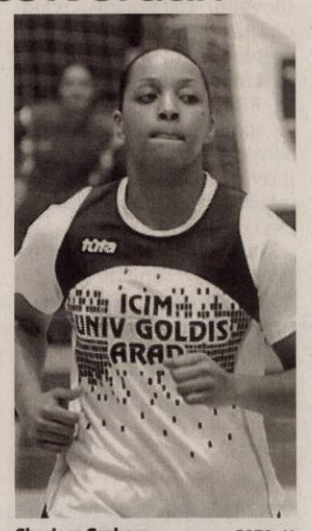

Cherisse Graham FOTO: JA

Dionisie Szekely, o viață închinată nobilei arte

45 de ani în care n-a păcălit niciodată sportul cu mănuși, sportul care l-a făcut OM.

ARAD. „Nu vorbesc corect românește, dar sunt sincer. Și tot box aș face, dacă ar fi să o iau de la început. Dacă astăzi sunt cunoscut, apreciat, e numai și numai din vina nobilei arte, un sport pe care nu l-am trădat niciodată" - astfel gândește un OM care și-a petrecut 45 ani în jurul careului magic. Dionisie Szekely.

Începutul

Lupeni, 1966. Miros de cărbune. Un grup de adolescenți intră pentru întâia oară într-o sală de box. Maestrul Barbu îi ia peste picior. Primul care o zbughește pe ușă e Dionisie Szekely. Avea 18 ani și lucra în mină pe trei schimburi. Revine. Era o zi de marți. Încrâncenarea cu care lovea sacul și lipsa unui om la cat. 64 Kg, a fost marea lui șansă. Patru zile mai târziu urca pe ringul de la Reșița, avându-l în față pe bronzul olimpic de la Roma, Pavel Nedelcea. Carne de tun? „Îmi amintesc doar ovațiile publicului și femeia cu picioarele desfăcute și chiloți albi din fața ringului. Am abandonat cu doar cinci secunde înainte de ultimul gong" - rememorează Dionisie Szekely crâmpeie din „certificatul de naștere" ca boxer.

Trenul din gara sa

Un an mai târziu, timp în care tatăl știa că fiul său își face plimbarea de după-amiază,

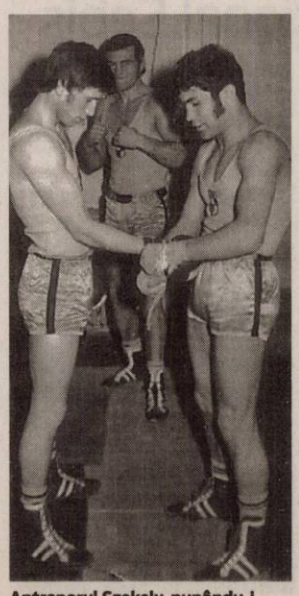

Antrenorul Szekely, punându-i mănușile-n lui Florian Barna

Dionisie Szekely

nu și-l imagina pe un ring de box, Dionisie Szekely pleacă în armată. La Beiuș-Oradea. Șansa i-a surâs după un meci Lupeni - Motorul, în 1971, când maestru Sergiu Stănescu l-a remarcat. Un an de curtoazie, promisiuni pentru o garsonieră și un loc de muncă și iată-l pe Dionisie Szekely ajuns în Aradul Nou. O cameră cu două paturi de fier, o masă și-un dulap. Acolo s-a căsătorit cu Elisabeta, cea care avea să-i devină cel mai bun critic și care i-a adus pe lume două nestemate, comori, Laura și Melinda. În 1975 avea să primească și mult visata locuință. A pus mănușile-n cui ca sportiv la 30 ani, după un meci cu timișoreanul Mihai Ciubotaru, un sportiv cu un croșeu care „tăia vântul".

Un singur regret

În 1979 maestrul Stănescu l-a ales secundul său la Motorul. Cinci ani mai târziu avea să preia frâiele celui mai longeviv club de box arădean, avându-l alături pe prietenul și colegul său, Florian Barna. 36 ani. Bătuți pe muchie. Cu bucurii și neîmpliniri. Și-un singur regret: n-a scos un campion de seniori. Dar cu o amintire pilduitoare pentru acele vremuri: „Eram cu Felician Marușca la Brăila. Pierdusem și eram în drum spre gară.

A venit un tip cu ochi albaștrii, trimis de colonelul Fiat, delegatul general al FR Box și sub amenințarea scoaterii din viața sportivă, ne-a obligat să boxăm, a doua zi, cu unul Doroftei, mare speranță.

M-am gândit să arunc prosopul, dar col. Fiat a intuit și m-a amenințat. Ce meci a făcut Marușca.

A ridiat sala în picioare. Așa a început cariera lui Leonard Doroftei" - spune Szekely.

Schimbarea

Supărat pentru un telefon de reproș primit după un turneu de Cupa României pentru juniori, în care a avut trei finaliști și n-a câștigat nici unul, maestru Deneș a lăsat în urmă prietenia cu Buș, Lazăr, Barna - cu care și astăzi se află în relații excelente - pentru o (ultimă) provocare: Box Club UVVG.

> Premiile de la Gala Sportului Arădean sunt cea mai mare bogăție a mea, ca antrenor

Vine o zi

Alberto Tomba. Vorbele schiorului pe care l-a avut ca model: Un sportiv trebuie să știe când să se retragă, l-au ajutat să spună „Stop". Nu înainte de a mulțumi tuturor celor care l-au cunoscut, ajutat și apreciat. Și a transmite un mesaj către antrenorii și conducătorii cluburilor de box arădene: „Lăsați orgoliile, uniți-vă, fiți prieteni"!

DANIEL SCRIDON
daniel.scridon@informmedia.ro

DESPRE BOXERII...

Florian Barna – conștincios, n-avea tată, n-avea mamă în ring;
Adi Buș – extraordinar de muncitor, un croșeu nimicitor, un accident l-a oprit din drumul spre vârf;
Ștefan Cașlarov – sportiv de mare viitor, tehnic, dar puțin prea sigur pe el;
Cristofor Alexandru – muncitor, puternic, dar trebuie să gândească mai mult și să intre mai ușor în categorie.

VIS ÎMPLINIT

„Un mare conducător al clubului Motorul, Jebereanu, mi-a spus o vorbă care nu mi-a dat liniște: Țigane, nu ești antrenor până nu scoți un campion de seniori. Împreună cu Adolf Ivanovici, n-am scos unul, ci doi: Ștefan Cașlarov și Cristofor Alexandru. Practic, mi-am împlinit visul după care alergam de patru decenii" – a punctat maestru Deneș.

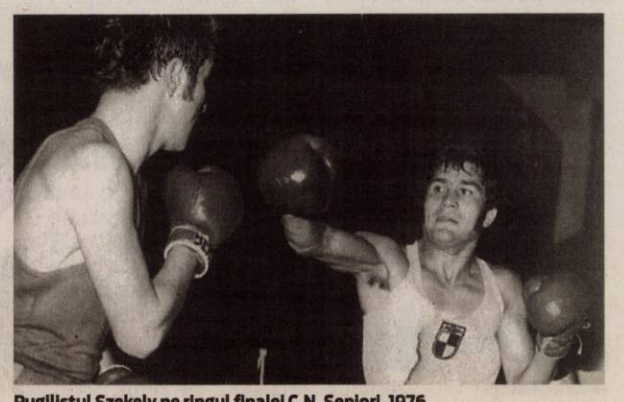

Pugilistul Szekely pe ringul finalei C.N. Seniori, 1976

Cardiganul casual

CULOARE. Pentru cardiganul casual, imprimeurile colorate, norvegiene sau abstracte şi culorile tari constituie puncte de reper. Îl poţi purta cu jeanşi simpli şi tricouri basic, dar şi cu fuste din stofă, rochii din bumbac sau mătase şi chiar trench-uri subţiri pentru zilele mai răcoroase. Alege genţi supradimensioate şi orientează-te către botine sau chiar balerini.

Jacheta cardigan

ATEMPORAL. Este o alegere ideală pentru vremea de tranziţie. Alege un model de cardigan XXL, mai lung, tip jacheta cocon, şi unul cambrat, din tricot. Cardiganul reprezintă o piesă în care merită să investeşti. Este atemporal, versatil şi uşor de adaptat ţinutelor elegante şi casual deopotrivă.

Pentru ţinutele de seară

ELEGANT. Un cardigan din caşmir, angora sau cu aplicaţii metalice poate întregi inspirat o ţinuta de seară. Poartă-l cu pantaloni de stofă eleganţi, foarte largi sau foarte strâmţi, cu topuri din mătase, lurex sau şifon ori cu rochii de cocktail.

Bluze în sezonul de tranziţie

Îţi propunem câteva piese vestimentare versatile, care să te ajute să faci faţă temperaturilor mereu în schimbare.

COMBINAŢII. Ne aflăm în plin sezon de tranziţie şi, pentru a jongla cu temperaturile mereu în schimbare, îţi propunem să optezi pentru câteva piese versatile ce îţi vor pune la dispoziţie o gamă variată de combinaţii vestimentare. Moda poate fi aliatul în aşteptarea primăverii. Ca să nu dai greş, îţi prezentăm, mai jos, câteva bluze din tricot în care merită să investeşti.

Puloverul scurt este inspirat din look-ul anilor '80 şi reprezintă o piesă must-have în garderoba noului sezon. Combină-l cu o fustă cu talie înaltă sau cu rochie din mătase cu aplicaţii florale. Optează pentru modele de inspiraţie norvegiană, precum propunerile D&G ale sezonului, şi pentru croiul clasic, cu decoleu în V şi uşor cambrat.

Asigură-te că deţii în garderobă un model de **bluză tunică.** Este ideală pentru a fi purtată cu jachete din denim sau vestuţe din blană - două piese must-have în sezonul de tranziţie. Atunci când alegi o astfel de bluză, optează întotdeauna pentru jeans skinny sau leggins, echilibrând silueta. Poţi alege şi modele etno sau boho, cu imprimeuri florale sau abstracte.

Încă se poartă **puloverele lungi,** de inspiraţie boyfriend wardrobe. În sezonul de tranziţie, poţi renunţa la jeanşi strâmţi şi în favoarea unei perechi de ciorapi opaci şi poţi structura puloverul cu o curea subţire din piele, obţinând o rochie din tricot. Înlocuieşte cizmele peste genunchi cu botine Oxford.

Puloverul tunică este ideal pentru ţinute casual. Este comod, versatil şi lejer. Vedete precum Kim Kardashian sau Claudia Schiffer optează pentru cizmele peste genunchi şi jeanşi skinny. Evită însă combinaţia cu cizme peste genunchi dacă ai o statură mignonă şi înlocuieşte-le cu o pereche de botine. Dacă preferi blugii evazaţi, inspiră-te din look-ul afişat de Katherine Heigl şi optează pentru o centură care să îţi structureze tunica.

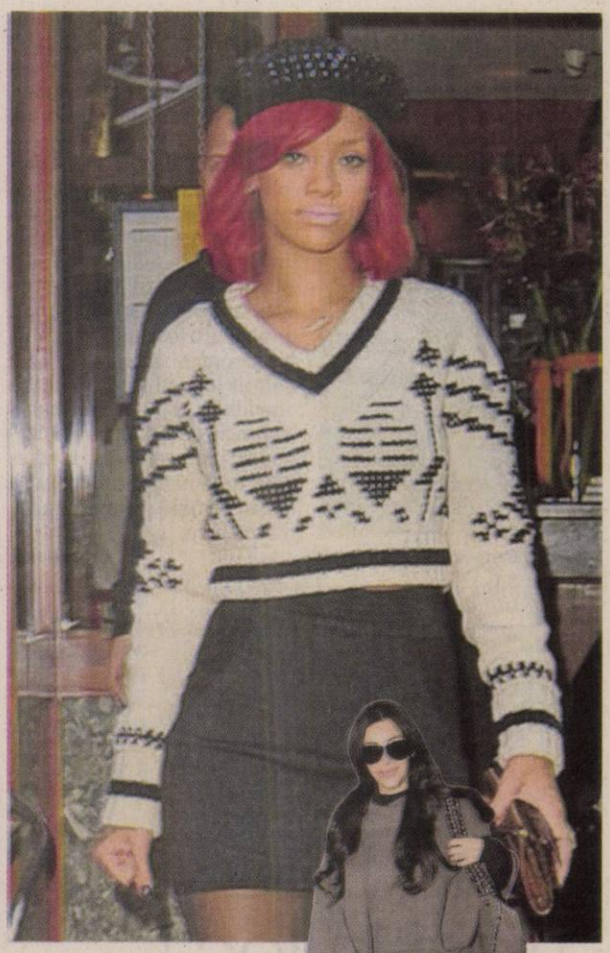

Puloverul cu mânecă scurtă este ideal pentru vremea de tranziţie: poate fi purtat cu o pereche de mănuşi foarte lungi, într-o nuanţă de contrast, în combinaţie cu o bluză de mătase sau cu o cămaşă în carouri. Alege o bluză cu mâneci supradimensionate, o fustă creion şi o beretă de inspiraţie parizi-ană şi vei obţine un look classy.

BLUZA CU DETALII COUTURE

Detaliile de croi conferă unei bluze uni un aer sofisticat. Printre cele mai frecvente se numără umerii pronunţaţi şi aplicaţiile. Optează pentru fuste uni conice sau cloş sau jeanşi simpli, evitând astfel să încarci ţinuta.

Inspiră-te din stilul Claudiei Schiffer

Fostul fotomodel ne oferă câteva combinaţii vestimentare foarte chic, pe care le putem alege pentru ţinuta de zi.

ARĂDENII SE DISTREAZĂ aradon.ro

Muzică, dans şi multă voie bună, adică o noapte cu distracţie maximă, într-un club cu o atmosferă incendiară

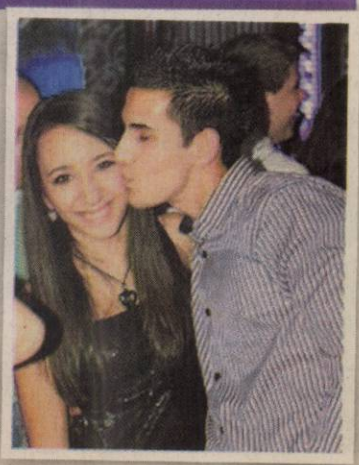

Dezbatere ecologică

ARAD. Şcoli, firme, organizaţii neguvernamentale şi arădeni preocupaţi de soarta planetei şi, implicit, a oraşului în care locuim, s-au întâlnit sâmbătă într-o dezbatere publică. Ei au propus evenimente şi acţiuni care vor avea loc cu ocazia „Săptămânii Pământului în Arad", în perioada 21-27 martie. „Ne dorim să avem un program al evenimentelor, pentru a-l promova din timp, prin pliante şi afişe.

Cei care doresc să se implice printr-un proiect de promovare sau protejarea mediului îşi pot da frâu liber imaginaţiei, atâta timp cât sunt respectate regulile de siguranţă ale participanţilor, proiectul a fost adus la cunoştinţa organizatorilor şi este folosit logo-ul evenimentului mondial", spune Sebastian Popescu, unul dintre organizatori. Ei pot fi contactaţi la adresele de email: clcarad2010@gmail.com şi campusarad@yahoo.com.

JA – M.S.

La dezbaterea publică FOTO: FAN

COMENTARIU

Simion Todoca

Cioc, Boc, treci la loc !

a loc, adică în fruntea partidului, pentru că aşa vrea el lider maximo, Traian Băsescu. Jumătate de Napoleon şi-a făcut datoria ca premier, dar de acum încolo, orice ar face şi ar zice, nu îl mai poate ajuta cu nimic pe păpuşarul de la Cotroceni, din actuala ipostază. Va putea, în schimb, să ducă mai departe opera maestrului său, perpetuându-se la cârma PDL, pentru a-l menţine în sfera de influenţă a născocitorului. Boc a declarat că va spune dacă mai candidează la şefia partidului, după şedinţa Consiliului Naţional de Coordonare. Or, este elementar, dragă Watson, că pentru a putea candida cu şanse la preşedinţia PDL va trebui să nu mai fie premier, separarea Guvernului de partid urmând să fie decisă exact la respectivul Consiliu Naţional. Nu trebuie să uităm că în rândurile barosanilor PDL sunt destui care susţin că Boc este cel mai bun premier cu putinţă şi trebuie să rămână în această funcţie.

> La câţi mauri şi-au făcut datoria faţă de el, Băsescu s-ar putea intitula preşedintele Mauritaniei

Adică, mai clar, să îşi vadă Boc, până după Convenţia Naţională, de treburile lui, că nu are ce căuta să candideze pentru un nou mandat de preşedinte. Or, acest lucru îi repugnă lui Băsescu, în situaţia în care a ajuns la concluzia că niciuna dintre uneltele sale preferate nu are şanse să îi ia locul lui Boc în fruntea partidului. Ca atare, singura soluţie rămâne tot Boc, numai că de la dorinţă la putinţă e distanţă mare.Oricum, el trebuie să încerce, iar pentru aceasta, primul pas va fi schimbarea premierului.

Sunt, însă, şi alte raţiuni, ţinând de strategie, care impun schimbarea lui Boc, indiferent cu cine. Că o fi tot de la PDL sau că o fi tehnocrat, nu contează, important este ca altcineva să vină cu „veştile bune". Emil Boc a anunţat că, încă în acest an, se vor reduce contribuţiile la asigurările sociale. Cine îl mai crede ? Ministrul Botiş a anunţat şi el că în 2012 vor creşte salariile bugetarilor şi pensiile. La fel, cine mai crede, când Boc a mințit de fiecare dată când a deschis gura ? Dacă, însă, premier ar fi fost altcineva, un tehnocrat, de preferinţă, prostimea i-ar fi acordat, cât de cât, încredere. Dacă „veştile bune" sunt reale, trebuie date de altcineva, pentru a fi crezute. Dacă sunt tot minciuni, tot ar fi preferabil să le spună altcineva, care, oricum, pentru o perioadă - necesară pentru trasarea drumului politic al PDL- s-ar bucura de prezumţia de nevinovăţie.

simion.todoca@informmedia.ro

138 de campioni în turneu

Competiţia chinologică din acest weekend a întrecut aşteptările organizatorilor.

ARAD. Iubitorii animalelor de companie s-au înghesuit cu mic cu mare la Complexul Expoziţional al Camerei de Comerţ Arad pentru a admira cei mai frumoşi câini din lumea largă. „Sala a fost în permanenţă tixită de vizitatori. Concurenţii nu au mai avut loc să se desfăşoare, tot timpul fiind aglomeraţie.

Numai din Arad am avut peste 160 de participanţi la concurs", ne-a spus Gheorghe Schill, preşedintele filialei arădene a Asociaţiei Chinologice Române. Competiţia a atras concurenţi din toată ţara dar şi din alte 19 state.

Astfel încât, la Turneul campionilor au concurat 138 de câini care s-au situat pe primele locuri la competiţiile intrenaţionale. Cel mai bun dintre cei mai buni a fost un câine din rasa Shitzu din Timişoara.

Câinii frumoşi şi valoroşi i-au impresionat pe arădeni. FOTO: CĂLIN ANDRA

Aradenii – locul 2

Sâmbătă, la concursul de Best in Show CACIB, adică competiţia care desemnează cel mai frumos câine, arbitri au hotărât ca trofeul să fie al lui Nadaş, un mascul Beagle, din Cluj. Aradul s-a situat pe locul doi, de această dată. Căţelul care a impresionat publicul printr-o prestaţie de excepţie a fost un Puli negru, al arădeanului Octavian Draja.

Dintre cele peste 1300 de exemplare, arădenii au putut admira şi rase mai puţin întâlnite în ţara noastră precum Ogarii Arabi, Black and Tan Coonhound sau Norwich Terrier.

„Ogarul arab a câştigat şi la grupa ogarilor, iar Black and Tan Coonhound-ul a fost cel mai bun junior al expoziţiei", precizează dr. Roberto Schill, unul dintre arbitri all round ai competiţiei. La expoziţii au participat şi arădenii care au dorit să obţină actul de origine - Pedegree, ori dreptul de montă.

MARGARETA SZEGŐ
margareta.szego@informmedia.ro

La work-shop în Budapesta

Prof. univ. dr. Marţian Iovan FOTO: FAN

ARAD. O delegaţie a Universităţii de Vest „Vasile Goldiş" a participat, zilele trecute, la un work-shop organizat de Universitatea Centrală Europeană din Budapesta pe tema managementului şi guvernanţei în învăţământul superior.

La lucrări au participat cadre didactice de conducere provenite de la Universităţi din Uniunea Europeană şi de pe alte continente, ceea ce a prilejuit un real schimb de experienţă. Dintre problemele de mare interes discutate au fost autonomia economico - financiară a universităţilor, libertatea academică, sistemul de luare a deciziilor în universităţi, brand-ul şi ranking-ul universitar, precum şi antrenarea studenţilor în activitatea de conducere.

În ceea ce priveşte colaborarea Universităţii de Vest „Vasile Goldiş" din Arad şi Universitatea Centrală Europeană din Budapesta, prof. univ. dr. Iovan Marţian, prorector al UVVG, a declarat: „Cu acest prilej au fost create premise pentru dezvoltarea cooperării pe termen lung între cele două universităţi (schimburi de masteranzi, înscrieri la şcoala doctorală, organizarea de şcoli de vară, participarea la proiecte de cercetare, schimburi de publicaţii)".

JA-V.F.

PDL devine nervos

Ultimele reacţii ale pedeliştilor arădeni sunt puse de către PSD pe seama nervozităţii din ce în ce mai crescute în partid.

ARAD. Pesediştii arădeni pun la îndoială corectitudinea sondajului efectuat de PDL Arad care îl credita pe Falcă cu 62% din voturile arădenilor şi acuză că a fost scos pe piaţă pentru a cotracara impactul strămutării procesului primarului Falcă la Alba Iulia. „Reacţii care nu fac decât să demonstreze nervozitatea din PDL", puncta Laurenţiu Hălmăgean, preşedintele organizaţiei municipale a PSD.

Întrebări fără răspuns

Sondajul cu pricina este considerat neprofesionist, de organizaţia locală a PSD Arad, cel puţin până continuă să fie ascunse informaţiile legate de instituţia care a realizat acest sondaj. „Le cerem celor de la PDL să prezinte corect şi transparent care este institutul de sondare a opiniei publice care a realizat cercetarea sociologică. Noi avem mari rezerve legate de corectitudinea acestui demers. Mai lipsea să se spună că bugetarii sunt fericiţi că au pierdut un sfert din salariu, că pensionarii vor să li se impoziteze şi mai mult pensiile şi că arădenii sunt mândri că primarul lor este trimis în judecat", a declarat Laurenţiu Hălmăgean, preşedintele organizaţiei municipale a PSD.

Mai mult, în opinia lor, sondajul a fost aruncat pe piaţă pentru a diminua impactul strămutării procesului edilului local de la Arad la Alba Iulia. „Apreciez că acest aşa-zis sondaj a fost aruncat pe piaţă în disperare de cauză, pentru a diminua impactul strămutării procesului în cazul Falcă. Trebuie să urmărim cu atenţie motivele pentru care a fost acceptată cererea procurorilor DNA de a strămuta procesul. Decizia nu poate însemna decât un lucru: atât procurorii DNA cât şi judecătorii Înaltei Curţi de Casaţie şi Justiţie au apreciat că procesul nu poate fi judecat corect la Arad. Opinia publică arădeană merită un răspuns cinstit: au existat presiuni asupra justiţiei? De ce nu se poate judeca în mod corect procesul lui Gheorghe Falcă la Arad? Toate aceste aspecte trebuie lămurite în cel mai scurt timp", declară Laurenţiu Hălmăgean. **JA-M.A.**

Laurenţiu Hălmăgean în timpul conferinţei de presă FOTO: M.A.

Micii călători îşi prezintă proiectele FOTO: FAN

Porni proiectul „Călător în Europa"

În sala festivă a Liceului Teoretic „Vasile Goldiş" s-a lansat proiectul „Călător în Europa"

ARAD. Proiectul educaţional „Călător în Europa" - prezentat, zilele trecute, la conferinţa de lansare, desfăşurată în sala festivă a Liceului Teoretic „Vasile Goldiş" - este un proiect aflat în Calendarul activităţilor educative pe anul 2011 a Ministerului Educaţiei, Cercetării, Tineretului şi Sportului. Concursul internaţional „Călător în Europa" este o activitate de interacţiune între elevii câtorva şcoli din ţările europene şi cei din şcolile româneşti, având drept scop cunoaşterea culturii acestor popoare în general şi a promovării tradiţiilor poporului nostru în special. „Deoarece tehnologia modernă e la îndemâna copiilor, neam propus să-i apropiem de cultură, de tradiţii, printr-un concurs care să valorifice calităţile acestora prin folosirea de afişe, fotografii, pliante, colaje şi filme documentare - , ne-a spus prof. Petronela Ioja, coordonatorul proiectului. Sunt implicaţi în proiect un număr de peste 300 de copii şi cadre didactice din 6 ţări ale Europei, 20 de şcoli din 16 judeţe ale României, precum şi elevi din municipul şi judeţul Arad. Punctul culminant al concursului, premierea, va avea loc chiar de Ziua Europei, în 9 Mai.

JA-V.F.

Se află în Arad
Tămăduitoarea Rozalia,
prin puterile sale miraculoase dezleagă orice fel de farmece şi blesteme
Laurand din Germania -
Aduc mii de mulţumiri tămăduitoarei Rozalia că m-a ajutat să mă împac cu soţia mea.
Susana din Deva -
Mulţumesc tămăduitoarei Rozalia că mi-a vindecat copilul de patima băuturii şi jocurilor de noroc.

O găsiţi la telefon
0748541523; 0723044663

(H-825255)

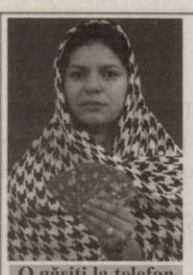

Tămăduitoarea şi clarvăzătoarea Ştefania
este în Arad la cererea celor care au nevoie de ajutorul dumneaei
În lunile februarie şi martie face cele mai puternice descântece de dragoste şi împreunare cu persoana iubită, scoate argintul viu, lucrează de spor şi mulţumire, epilepsia, impotenţa, împreunează pe cei despărţiţi, face talismane purtătoare de norc.
Eva din Arad-Mulţumesc doamnei Ştefania că m-a împreunat cu persoana iubită şi mi-a dezlegat cununiile.

O găsiţi la telefon
0743854205
Garantat 100%

(H-825255)

S.C. ŞAGUFISH PROD S.R.L

anunţă publicul interesat asupra depunerii solicitării de emitere a acordului de mediu pentru proiectul „Gropi de împrumut pentru Autostrada Arad-Timişoara" propus a fi amplasat în extravilanul loc. Cruceni, com. Şagu. Informaţiile privind proiectul propus, pot fi consultate la sediul autorităţii competente pentru protecţia mediului A.P.M. Arad, din Arad, Bd. Dragalina, nr. 16 şi la sediul S.C. ŞAGUFISH PROD S.R.L. din Timişoara, Str. Dorobanţilor, nr. 3, în zilele de luni-vineri, între orele 9:00-16:00. Observaţiile publicului se primesc zilnic la sediul autorităţii competente pentru protecţia mediului, A.P.M. Arad.

(H-827154)

PRIMĂRIA MUNICIPIULUI ARAD
• 310130 Arad - România • Bd. Revoluţiei 75 • tel.+40-57-281.830 • fax +40-57-253.84.
• www.primariaarad.ro • pma@primariaarad.ro •

ANUNŢ

În atenţia locatarilor din zona str. Predeal-Fluturilor, cartier Vlaicu

Primăria Municipiului Arad anunţă că în data de 02.03.2011, ora 13:00, la sediul de pe Bd.Revoluţiei nr.75, în sala 60, etaj 1, organizează licitaţie pentru închirierea locurilor de parcare neatribuite din zona str. Predeal şi Fluturilor, cartier Vlaicu. La licitaţie vor participa locatarii din zona mai sus menţionată care au depus până în data de 18.02.2011 cerere pentru un loc de parcare. Se scot la licitaţie un număr de 73 locuri de parcare, după cum urmează: numerele 17, 23, 24, 25, 26, 28, 30, 31, 35, 36, 37, 38, 40, 41, 53, 54, 56, 69, 70, 75, 76, 77, 85, 88, 89, 90, 91, 92, 93, 102, 112, 123, 125, 126, 127, 128, 129, 136, 137, 138, 139, 140, 142, 143, 144, 145, 146, 147, 148, 149, 150, 151, 152, 153, 174, 175, 177, 179, 186, 190, 193, 195, 198, 200, 202, 203, 204, 205, 206, 207, 234, 300, 304.
Licitaţia se va desfăşura conform art. 21 din H.C.L.M. nr. 439/28.10.2009, respectându-se ordinea de priorităţi menţionată la alin 2.

PRIMĂRIA MUNICIPIULUI ARAD
• 310130 Arad - România • Bd. Revoluţiei 75 • tel.+40-57-281.830 • fax +40-57-253.84.
• www.primariaarad.ro • pma@primariaarad.ro •

ANUNŢ

În atenţia locatarilor din zona Aleea Saturn cartier Vlaicu

Primăria Municipiului Arad anunţă începerea etapei a 3-a a procedurilor de atribuire a locurilor de parcare neatribuite în primele două etape, adiacente blocurilor din zona Aleea Saturn din cartierul Aurel Vlaicu, conform H.C.L.M. nr. 439 din 28.12.2009 privind aprobarea "Regulamentului de atribuire/licitare a locurilor de parcare în parcările de reşedinţă din municipiul Arad". Locatarii interesaţi din această zonă vor depune la Primăria Municipiului Arad, camera 5(Palatul Cenad) până la data de 11.03.2011, următoarele documente:
- Cerere tip (la camera 5 Primărie sau pe www.primariaarad.ro, formulare);
- Documente privind domiciliul/rezidenţa: copie B.I./C.I. sau actul de proprietate, contract de închiriere în imobilul aparţinând asociaţiei de proprietari/locatari, act de donaţie sau moştenire;
Copie după certificatul de înmatriculare a autovehiculului/autovehiculelor deţinute în proprietate sau folosinţă;
- Documente privind dreptul de folosinţă (utilizare) a autovehiculului: contract de leasing, act de donaţie, act de moştenire, contract de comodat;
- Certificat de încadrare într-o grupă de handicap, dacă este cazul;
- Dovada că este veteran de război sau beneficiar al Decretului - Lege nr. 118/1990, dacă este cazul;
- Cupon de pensie (soţ+soţie) pentru acordarea reducerii în cazul pensionarilor;
- Declaraţie pe propria răspundere că nu deţine garaj amplasat pe domeniul public (la camera 5 Primărie sau pe www.primariaarad.ro, formulare).
După centralizarea cererilor, data şi locul licitaţiei vor fi comunicate de către Primăria Municipiului Arad prin intermediul mass-mediei locale şi pe pagina de internet a Primariei Arad, www.primariaarad.ro

GARSONIERE

• **Vând garsonieră** zona Mioriţa Micălaca, etaj II, cameră, bucătărie, baie cu vană, balcon închis. Telefon 0728.071.112. 817324

AP.1 CAMERĂ

• **Vând apartament** una cameră, bloc nou, complet utilat şi mobilat, situat în spate la Poliţia Municipiu, str. Hunedoarei nr. 3, 24.500 euro, telefon: 0745.605.251. 826661

• **Vând apartament** 1 cameră zona Mioriţa. Preţ negociabil. Telefon 0744.927.947. 791901

AP.2 CAMERE-ARAD

• **Vând apartament** 2 camere, pe Vasile Milea, 0745.234.823. 805869

• **Vând apartament** 2 camere, zona Spital Judeţean, bloc nou, etaj 1.Telefon 0762.213.545. 808436

• **Vând apartament** 2 camere+garaj,centrală proprie, mobilat,amenajat, termopane, proprietar.Informaţii telefon 0744.996.386. 824934

• **Vând apartament** 2 camere Vlaicu, renovat,preţ 26500 Euro, 0728.297.709, 0746.335.710. 827123

• **Vând urgent** 2 camere, Aradul Nou, 24.500 euro, 0731832469. 810997

• **Vând 2** camere ultracentral, preţ imbatabil. etaj intermediar. 0731.832.469. 810984

AP.3 CAMERE-ARAD

• **Apartament 3** camere, decomandat, etaj I, o scară, Podgoria, 0744.510.406. 827941

• **Vând apartament** 3 camere, zona Gării, 105 mp, 2 balcoane închise, termopane, clima, centrală, dresing, jacuzzi, bucătărie mobilată, 48.000 euro, 0722.577.061. 775142

• **Vând apartament** 3 camere, decomandat, 90 mp, complet amenajat, geamuri, 2 balcoane închise, termopane, zona Piaţa Gării, preţ 47.000 euro, negociabil. Telefon: 0744.620.299. 827693

• **Vând 3** camere zonă excelentă, 34.500 euro/neg. merită văzut! 0751.832.469. 810942

AP.4 CAMERE-ARAD

• **Vând apartament** 4 camere, încălzire centrală, aer condiţionat, etaj 3/4, Peneş Curcanul.Telefon 0744.552.081,orele 07.00-17.00 770315

• **Vând apartament** 4 camere, zona Polivalentă, parter, decomandat, 2 băi, mobilat, total reovat şi utilat. 0720.276.455. 826655

APARTAMENT LA CASĂ

• **Vând apartament** neamenajat, 2 camere, bucătărie, grup sanitar, cămară, în Arad, str. N.Bălcescu, în curte, cu Legea 112 cumpărat. Necesită investiţii. Tel. 0755.240.703. 805336

CASE-ARAD

• **Casă 3** camere, central, toate utilităţile, 54.000 euro, 0257/228.411. 833578

• **Vând casă** Arad Sînicolaul- Mic, str. Clopotului, 800mp. Preţ 32.000Euro negociabil, 0745.399.589, 0742.218.675. 818369

• **Vând casă** Bujac, amenajată zonă bună, toate utilităţile, 0729.274.880 811033

• **Vând casă** solidă Micălaca, 3 camere, 58.000 euro/neg. 0729.274.880. 811041

• **Vând casă** solidă, Aradul- Nou, teren 1500 mp, 80.000 euro. 0729.274.880. 811045

• **Vând casă** zona UTA, teren 800 mp, 45.000 euro/neg. 0729.274.880. 811038

• **Vând casă,** zonă centrală, solidă, singur în curte, 44.000 Eur, 0729.274.880. 785532

CASE-JUDEŢUL ARAD

• **Vând casă** cu grădină locuibilă, în Sânleani, telefon 0744.477.094. 805873

• **Vând casă** la roşu, Livada, cu CF, cartier nou, 26.000euro, 0745.261.530. 828454

• **Vând casă** în Vladimirescu, sau schimb cu apartament plus diferenţă! 0744.624.033. 810868

• **Vând casă** 2 corpuri din cărămidă, 1500 mp în comuna Seleuş, la cheie.Telefon 0726.631.178. 725224

• **Vând urgent** casă nouă, în Chişnieu- Criş, telefon: 0745.144.123. 833558

CASE DE VACANŢĂ-JUD ARAD

• **Vând căsuţă** ştrand, complet amenajată, merită văzută! Telefon: 0723.290.143. 826614

CASE DE VACANŢĂ-ALTE JUDEŢE

• **ARIEŞENI, teren- construcţii** cabane- vacanţă, curent- electric, eventual cabană, ski, 0722- 257409. 764642

VILE-JUDEŢUL ARAD

• **Vând vilă** lux cartier nou, Livada, la cheie, 400 mp, toate dotările, teren 1200 mp, preţ 170.000 euro/negociabil. 0724.331.166. 816884

SPAŢII COM-ARAD

• **Închiriere- Vânzare** spaţiu- comercial CONFECŢII, 66- mp, vitrină- mare, PersoanăFizică, 0722- 257409. 815251

• **25.000 mp,** Proiect HALE, Zona- Industrială PECICA- TURNU, front- stradal- dublu, 0722- 257409. 764646

TERENURI LOCAL

• **P.F. Vând** teren intravilan 1000 mp în AR-Nou, utilităţi stradale, FS- 14ml.Preţ 27 Euro/mp.Telefon 0724.297.220. 814144

• **Vând loc** de casă intravilan zona Grădişte 1500 mp, str. nouă, 30/50 ml, posibil parcelare, persoană fizică. Preţ 30 Eur/mp. Tel. 0730.222.641. 783643

• **Vând până** la 5 ha teren cu PUZ aprobat pentru construcţii hale, depozite, front la centură 82 m. ☎0732.733.623. 792976

• **Vând parcelă** între 8000- 15.000 mp la Centură, cu PUZ aprobat pentru construcţii comerciale, industriale, servicii, curent electric.☎ 0732.733.623. 792976

• **Vând parcelă** 2500- 3500 mp, lângă centură cu PUZ aprobat pentru construcţii comerciale, servicii, curent electric. 0723.733.623. 792976

• **Vând teren** 3500 mp strada Ştefan Teneţchi nr. 28, 0723.870.005. 827132

• **Vand teren** 900 mp str TABACOVICI nr 31 tel 0756495707 675691

TERENURI JUDEŢ

• **Vând loc** de casă la Zădăreni, 0745.234.823, 805786

• **Vând loc** de casă 1450 mp, Călugăreni, telefon: 0770.347.755. 810875

• **Vând teren** Chişineu- Criş aproape centru, toate utilităţile. Telefon 0769.248.831, 0258.779.005. 789713

IMOBILE CHIRII

• **Închiriez apartament** mobilat 2 camere şi cu 3 camere nemobilat. Telefon 0357/435176, 0741.353.813. 767042

• **Închiriez apartament** 3 camere, decomandat, mobilat, utilat, Micălaca, Imaşului. 0728.022.846. 788565

• **Închiriez apartament** 3 camere, mobilat, utilat, zonă bună, 0731.832.469. 810925

• **Închiriez apartament** 2 camere Lebăda, mobilat, utilat complet. 150 euro+garanţie, 0721.355.435, 0745.615.820. 826753

• **Închiriez apartament** 2 camere parter, Uta. Telefon 0744.788.323. 831224

• **Închiriez garsonieră** confort 1, Micălaca, Gemi Center. Tel. 0742.218.693. 796772

• **Închiriez garsonieră** mobilată, în Alfa, garanţie 2 luni, telefon: 0722.592.530. 808387

• **Închiriez garsonieră** nemobilată în Micălaca. Telefon 0749.015.822. 824925

• **Închiriez garsonieră** central, renovată, mobilată, utilată şi contorizată. 0741.015.910. 829298

• **Chirie mică,** una- două camere, bucătărie, intrări separate. Telefon 0752.855.503. 833574

• **Dau în** chirie apartament cu 1 cameră, Micălaca, telefon: 0770.176.523. 819825

• **Dau în** chirie garsonieră la Fortuna (renovată) confort III, cost 75 Euro. Telefon 0756.929.001. 827370

• **Dau în** chirie garsonieră confort I în Vlaicu, etaj I, mobilată. Telefon 0745.910.828. 830975

SPAŢII COM-ARAD

• **Închiriez hale** 420- 1000 mp în Parcul Industrial Uta. Telefon 0721.288.570. 810885

• **Închiriez spaţiu** comercial, Intim, 170 mp. Informaţii: 0722.227.450. 775161

• **Închiriez spaţiu** ultracentral, 3900 euro, gaz, trifazic. Telefon: 0722.687.051. 811014

SPAŢII COM-JUDEŢUL ARAD

• **Închiriez spaţiu** comercial, Ineu cca. 80 mp, 150 Eur, utilat. Tel. 0724.516.932. 803872

TEREN-JUDEŢUL ARAD

• **Cumpăr teren** agricol minim 5 ha în zona Zimandul- Nou, Şimand, Sântana, zona Ciclo, de preferat suprafeţe mari, compacte. Plătesc preţul pieţei. Tel. 0730.222.641. 783750

• **Cumpăr teren** arabil Agrişul Mare. Telefon: 0728.153.946. 819558

OFERTE LOCURI DE MUNCĂ

• **Agenţie imobiliară** angajează secretară. Informaţii: 0257/228.411. 833579

• **Angajăm coordonator** secţie prelucrare metale. Tel. 0357/101334. 808402

• **Angajez inginer** constructor domeniul pardoseli. Informaţii fax- telefon 0257/254.406, 0730.121.002. 826243

• **Contracte munca Italia/Grecia, cameriste, infirmiere, croitorie, lucrător comercial, 800 Eur, www.epp- jobs.com; 0368.425.804; 0745.489.172; 0731.078.790; 0769.875.604; 0268.474.435.** 187610

• **Firmă transport** marfă internaţional angajează expert contabil (Arad). Telefon 0742.081.871. 830960

• **Magazin Revoluţiei** angajează vânzătoare, experienţă 3 ani, 900+ bonusuri. 0727.881.104. 833557

• **S.C. angajăm** muncitori din zonele învecinate cartierului Sinicolau. Telefon: 0257/206.211. 786209

• **S.C. angajează** agent/agentă distribuţie mezeluri. CV- uri fax: 0261.806.051, informaţii: 0740.208.500. 830953

• **Sală de** jocuri angajează fete hostes şi barmane, 0721.541.741, 0736.473.548. 782712

• **Vulcanizare Vlaicu,** angajează vulcanizator. Telefon: 0740.248.708, 0732.475.065. 810813

CERERI LOCURI DE MUNCĂ

• **Inginer construcţii- topograf,** bun cunoscător autocad., ms- office, engleză, carnet categoria B, 0748.149.213. 819574

PRESTĂRI SERVICII

• **A Acord** Garanţie 2 ani reparaţii maşini spălat, 0744.241.398, 0357/401569,0257/259146. 830978

• **AA.Acord garanţie** repar maşini spălat automate, frigidere, piese- originale, domiciliul clientului.Telefon 0257/274.600, 0745.395.282. 819614

CONSTRUCŢII

• **Vând balast,** nisip, sorturi, etc. orice cantitate, duc molozul. TEL: 0745.036.969, 0722.389.480. 697850

• **Vând balast,** nisip, sorturi, pământ gazon, duc molozu, mraniţă, 0720.747.753. 796778

• **Vând lemne** foc esenţă tare, la domiciliu, 100 lei/m3, 0742.655.913. 796791

• **Vând lemne** foc tăiate, crăpate, esenţă tare. Tel. 0721.592.572. 761938

• **Vând lemne** foc, esenţă tare. Tel. 0722.643.354; 0752.661.957. 785951

• **Vând nisip,** balast, camion 5 tone, 0757.081.086. 785846

ELECTRONIC PLUS

• **VÂND ieftin electrocasnice second, lăzi, combine, maşini spălat haine, vase, uscătoare, televizoare, anvelope, vitrine comerciale. Rate angajaţilor, pensionarilor vârstă- boală, ☎0769.005.400.** 8694

MOBIDOM

• **Vând mobilă** bucătărie, colţar nou, bucătărie, masă extensibilă, mască chiuvetă, dormitor, bibliotecă, birou, calculator, dulpa haine, comodă TV, cuier, dulap haine, încălţăminte, mobilier birou, bucătărie, bufet. Telefon 0744.552.140. 819659

PIERDERI

• **S.C. Coedian** Sette S.R.L. declară pierdut şi nul un certificat constatator cu avize de funcţionare. 830968

ANTICHITĂŢI

• **Colecţionar german,** cumpăr maşini de cusut Singer, Kaizer, Newman, Durkop, Adria, Ileana, Veronica, Pfaff, etc. Ofer 25.000- 45.000 euro. ☎: 0757.244.477. 805621

ANIMALE-PĂSĂRI DOMESTICE

• **Vând câţei** pechinezi. Telefon 0726.490.335. 819568

• **Vând porc** gras, rasă carne, 130 kg, localitatea Dorobanţi. Informaţii: 0257/535.137.

• **Vând porci** graşi, 80- 90 kg/bucata, rasă de carne. 0744.855.910. 833561

• **Vând purcei** 10 săptămâni, la Cicir. Informaţii 0740.889.033. 833575

• **Vând urgent** 300 oi mame, perioada fătare. Telefon 0746.392.325. 833560

• **Vând 20** noatini de anul trecut. Telefon 0744.960.548. 818579

ÎMPRUMUTURI FINANCIARE

• **Ofertă! Valută** rapid cu 2- 3%.Plata la final! Telefon 0721.492.429. 818290

DIVERSE

• **Cumpăr fier** vechi, baterii, radiatoare, alamă, cupru, aluminiu, inox, caroserii, motoare electrice, pene vechi/noi, aparat sudură, plumb. Informaţii 0757.162.854, 0746.414.369. 830977

• **Cumpăr fier,** baterii, cupru, alamă, cositor, argint, nichel, pene. 0746.404.475, 0741.435.116. 816866

• **Cumpăr fier,** baterii, cupru, alamă, cositor, argint, nichel, pene. 0753790354, 0257/215.562. 816868

• **Cumpăr maşini** de spălat automate, frigidere defecte. Ofer 20 lei- 30 lei, 0745.395.282. 819650

• **Cumpăr mobilă** din lemn curbat, cărţi, vederi vechi, porţelanuri, obiecte din argint, argint pentru topit, 0744.203.945. 808377

• **Cumpăr pene** vechi noi, baterii auto uzate, cupru, alamă, fier, caroserii maşini etc., 0752.348.495, 0755.920.069. 788303

• **Cumpăr pene** vechi/noi, fier vechi, cupru, alamă, aluminiu, baterii auto, preţ bun. 0741.689.068. 783591

• **Cumpăr pene** vechi/noi, baterii auto, fier vechi, neferoase, preţ bun! 0742.299.805, 0749.974.783. 783609

• **Cumpăr pene,** aluminiu, cupru, alamă, radiatoare, fier, şpan, aur, contractoare, baterii, nichel. 0748.912.117. 810696

• **Vând ţuică** de struguri. Telefon 0751.119.816. 771407

• **Vând baloţi** de lucernă şi baloţi de fân. Telefon: 0756.592.890. 828157

• **Vând grăsuni** 4- 6 luni, butelie aragaz, maşină spălat, cîrje noi. Telefon: 0752.855.503. 833573

• **Vând lucernă** baloţi. Informaţii telefon 0727.326.786. 828413

• **vin alb** si rosu struguri altoi 4lei/lt 0740-755.310 823745

Program mica publicitate:
pe B-dul Revoluţiei, nr. 81
luni-vineri: 8.00-18.00,
duminică: 9.00-13.00,
pe Poetului 1C (hala 36)
luni-vineri: 9.00-16.00.

INFORMARE

Această informare este efectuată de Primăria Comunei Grăniceri din loc. Grăniceri, nr. 10, tel/fax: 0257 – 353150 ce intenţionează să solicite de la Administraţia Bazinală de Apă Crişuri Oradea aviz de gospodărie a apelor / aviz de amplasament pentur realizarea lucrărilor de canalizare menajeră şi staţie de epurare amplasată în localităţile Grăniceri şi Şiclău, jud. Arad.
Această investiţie este nouă.
Ca urmare a procesului de producţie vor rezulta permanent următorele ape uzate: ape uzate menajere de la populaţia din zonă (conform NTPA 002/2005), care se vor evacua în canalul Budier (Canalul Morilor) după ce au fost epurate prin metode de epurare mecano-biologică.
Această solicitare de aviz este conformă cu prevederile Legii Apelor Nr. 107/1996, cu modificările şi completările ulterioare.
Persoanele care doresc să obţină informaţii suplimentare cu privire la solicitarea avizului de gospodărire a apelor pot contacta solicitantul de aviz la adresa menţionată.
Persoanele care doresc să transmită observaţii, sugestii şi recomandări se pot adresa solicitantului sau la adresa Primăria Comunei Grăniceri, loc. Grăniceri, nr.10, tel/fax: 0257-353150.

(H-807983)

INFORM MEDIA

INFORM MEDIA, editorul cotidianelor Jurnal Arădean şi Arad Expres, parte a grupului multinaţional Inform Media, care îşi desfăşoară activitatea în domeniul presei locale tipărite

CAUTĂ

Distribuitori de presă (în cutii poştale) pentru localitatea Sânleani.

Cerinţe:
Seriozitate;
Dinamism;
Conştiinciozitate.

Se oferă:
Salar atractiv;
Timp de lucru 2 ore.

Informaţii suplimentare la telefon:0257/228.586 sau 0728.284.737, de luni până vineri între orele 09 şi 17.

SERVICII FUNERARE

IN MEMORIAM
NON STOP!

KUKI - servicii funerare complete
Oferă toată gama de sicrie, accesorii şi servicii funerare la preţuri avantajoase.
- **cameră toaletat**
- **cameră frigorifică**
- **capac frigorific**

Transport Intern şi Internaţional
Contact: Arad, str. Mihai Eminescu, nr. 4 (în curte)
Tel: 0257/211.929, mob: 0723343964
www.inmemoriamkuki.com

(H-698814)

RAVA

CASA DE INSOLVENTA RAVA S.P.R.L. în calitate de lichidator judiciar al **SC GAMA TAX SRL** desemnat de Tribunalul Arad, în dosarul 3930/108/2010,, vinde, conform Legii 85/2006, prin

licitaţie publică deschisă, cu strigare :

-„Imobil situat in extravilanul localitatii Arad, inscris in CF 67083 nedefinitiva Arad, de sub AI 4, cu nr.top 60/1/2 compus din teren extravilan cu o constructie hala de depozitare in suprafata de 1219 mp, la pretul de 103.800 EUR.

Pretul mentionat nu contine TVA.
Garanţia pentru participare la licitaţie este 10% din valoarea imobilului si se va depune in contul RO41BRDE020SV43795690200 la banca BRD-Groupe Societe Generale-Sucursala Arad.
Licitaţia va avea loc în data de **08.03.2011** ora 14. la sediul lichidatorului **CASA DE INSOLVENTA RAVA S.P.R.L**. din Arad, Str. Salacz Gyula, nr.3A.
Înscierile şi achitarea garanţiei de participare la licitaţie se pot efectua până în ziua premergatoare licitaţiei, ora 12.
Informaţii suplimentare la tel.0728890030 şi 0357-428897, sau la sediul profesional al lichidatorului judiciar **CASA DE INSOLVENTA RAVA S.P.R.L.** *situat in Arad str Salacz Gyula, nr.3A.* (H-831349)

RAVA

CASA DE INSOLVENTA RAVA S.P.R.L. în calitate de lichidator judiciar al **SC INTER DANIL TRANS SRL** desemnat de Tribunalul Arad, în dosarul 3425/108/2009,, vinde, conform Legii 85/2006, prin

licitaţie publică deschisă, cu strigare :

- Teren intravilan cu casa , situat in Arad, str.Ciocarliei, nr.10, jud. Arad inscris C.F. nr. 6134, nr. top 1616, in suprafata de 472 mp la pretul de 66.000 EUR.

Pretul mentionat nu contine TVA.
Garanţia pentru participare la licitaţie este 10% din valoarea imobilului.
Licitaţia va avea loc în data de **16.03.2011** ora 14. la sediul lichidatorului **CASA DE INSOLVENTA RAVA S.P.R.L.** din Arad, Str. Salacz Gyula, nr.3A.
Înscierile şi achitarea garanţiei de participare la licitaţie se pot efectua până în ziua premergatoare licitaţiei, ora 12.
Informaţii suplimentare la tel.0728890030 şi 0357-428897, sau la sediul profesional al lichidatorului judiciar **CASA DE INSOLVENTA RAVA S.P.R.L.** *situat in Arad str. Salacz Gyula, nr.3A.* (H-831347)

rofa **ROFA TEXTIL PRODUCT**

Producător de echipamente individuale de protecţie din materiale textile, angajează:

Confecţionere (liniară, două ace)

Se oferă: salar atractiv, transport, bonuri de masă.
CV-ul se poate trimite pe adresa de e-mail: masut@rofa.ro sau fax 0357/401828 până la data de 18.02.2011.
Numai persoanele selectate pentru interviu vor fi contactate. (H-807525)

Pentru magazinul din Arad, angajăm:

SELGROS CASH & CARRY

LUCRĂTORI COMERCIALI

Responsabilităţi:
-plasarea corespunzătoare a articolelor la raft
-informarea clienţilor referitor la sortimentul din raion
-asigurarea ordinii şi a curăţeniei la locul de muncă

CASIERE

Responsabilităţi:
-facturarea articolelor la casă
-încasarea corectă a numerarului
-asigurarea ordinii şi a curăţeniei la locul de muncă

Cerinţe:
-studii medii
-experienţă în domeniul comercial
-abilităţi de comunicare şi lucru în echipă
-orientare către client

Vă oferim:
-salariu atractiv
-sistem informatic performant şi logistică modernă
-oportunitatea unei cariere într-un concern internaţional

Dacă vă identificaţi cu profilul nostru, aşteptăm să trimiteţi un CV însoţit de o scrisoare de intenţie (specificând poziţia exactă pentru care candidaţi) şi o fotografie pe adresa:
SELGROS CASH & CARRY S.R.L.
În atenţia Departamentului de Resurse Umane Calea Radnei nr. 294,
Email: jobarad@selgros.ro , Tel: 0257/308.114, Fax: 0257/308.199
CV-urile se pot depune şi în magazin la Informaţii clienţi.
Numai candidaţii care îndeplinesc condiţiile cerute vor fi contactaţi!
(H-828350)

Investeşte în oameni!

FUNDAŢIA ROMÂNO GERMANĂ VLADIMIRESCU,
în calitate de **Partener** în proiectul
„Competenţe la nivel european pentru creşterea ocupabilităţii angajaţilor şi a competitivităţii firmelor din domeniul construcţiilor, prin metode inovative de formare profesională continuă”,

ORGANIZEAZĂ
CURSUL DE CALIFICARE
LUCRĂTOR INSTALATOR PENTRU CONSTRUCŢII

Cursul este GRATUIT, începe în data de 07.03.2011 şi se adresează persoanelor cu statut de ANGAJAT

Informatii:
Arad, str. Episcopiei, nr. 32, tel. 0257/214965,
Vladimirescu, str. Gării, nr. 59, tel: 0257/514931, 0744/497802
Proiect cofinanţat din Fondul Social European prin Programul Operaţional Sectorial Dezvoltarea Resurselor Umane 2007- 2013
(H-831257)

EXPERŢI ÎN IMOBILIARE
romimo.ro
PIAŢA DE IMOBILIARE A ROMÂNIEI

Continental Hotels România

Îţi oferim şansa unei cariere de succes în industria hotelieră

Angajează pentru

Ospătari şi Bucătari

Hotel Continental Forum ARAD

B-dul Revolutiei, nr. 79 - 81

Vino cu CV-ul tău la Hotel Continental Forum. Pentru detalii contactati-ne la : 0372.578.805,e-mail: cristina.dumitru@continentalhotels.ro.

(H-828295)

BINGO VIVA

DECUPEAZĂ acest talon în schimbul lui vei primi GRATUIT 6 (şase) CARTOANE DE JOC pentru ziua respectivă *
Cu acest talon poţi participa la partida gratuită de bingo, între orele 19-21, având ca PREMIU 150 LEI
HAPPY HOUR: primeşti o cafea gratuită între orele 19-20
Vă aşteptăm şi cu alte surprize pe str.Eminescu nr 3 (fosta Discotecă VIVA)
(*o persoană poate beneficia de maxim 6 cartoane de joc, indiferent de numărul de taloane decupate din ziar)

sysrom vă oferă:

ISYS Producţie: un program software de management al producţiei

Acoperă integral procesele activităţii de producţie: gestiune achiziţii, gestiune producţie, mentenanţă, gestiune stocuri, financiar-contabilitate, mijloace fixe, personal-salarizare, comercial

Un produs matur,validat de implementări cu succes în Arad
Posibilitate de configurare la cerinţele oricărui business
Pentru contracte încheiate până la 31.03.2011, primul an de mentenanta este gratuit
we're here to serve you: Tel. 0257-208.571, www.sysrom.ro

SISTEM ERP SECURIZAT PLATFORMĂ ORACLE

(H-819639) voestalpine

SC VOESTALPINE angajeaza:

OPERATOR ASAMBLARE / OPERATOR PRESA

Pentru operatori presă, cunoaşterea limbii germane constituie avantaj.
C.V.-urile se vor depune la adresa de mail: ioana.mascasan@voestalpine.com, la nr. de fax 0257-256336 sau la sediul firmei: Loc ARAD, Str. IV, Parc industrial Vest nr. 1.

(H-746328)

Dragi cititori ,
Vine in ajutorul vostru **Maica Stareta Elena**,binecuvantata de Dumnezeu pentru a va rezolva problemele.
Maica Elena eliminia tot ce este legat de farmece si blesteme,vindeca depresia si alcoolismul;impreuneaza familii dezbinate si multe altele.
Va poate rezolva orice problema prin telefon pe numele de botez si a datelor personale si va deschide Cartea Sfanta gratuit zilnic.**Telefon: 0746.316.026 ; 0760.474.731.**
MULTUMIRI: Ecaterina,Arad:Mii de multumiri Maicii ca mi-a dezlegat cununia si am putut sa ma recasatoresc si acum sunt fericita.
Maria, Arad: Multumesc Maicii ca m-a vindecat de depresie si m-a impreunat cu sotul care ma parasise pentru alta femeie.
REZULTATE GARANTATE: 0746.316.026 ; 0760.474.731

NOU AN = NOI POSIBILITĂŢI

SOLUŢIA ESTE LA NOI!

2000 EU.....22 EU/LUNĂ
5000 EU.....56 EU/LUNĂ
10.000 EU.....112 EU/LUNĂ

WORLD INVEST HOLDING S.R.L.
BDUL REVOLUŢIEI NR 24, ET 1, AP.12 ☎ 0357-411-415; 0772-221-204
ORAR : L-V: 9-18; S: 9-13

Ca in fiecare an de ZIUA FEMEII

SC MODA SA

anunta obisnuita campanie de
MARI REDUCERI DE PRETURI
care se va desfasura la sediul din str. Poetului nr. 52 in perioada 1-8 Martie zilnic intre orele 9-15
(H-831283)

În atenţia persoanelor interesate de cultivarea tutunului

Societatea Dofer ZRT din Szolnok – Ungaria

prin intermediul sucursalei din Arad încheie contracte pentru cultivare tutun cu producători din România. Persoanele interesate pentru contractare se pot adresa către sucursala din Arad, Calea 6 Vânători nr. 55/C (lângă Frigorifer S.A.) sau la unul din numerele de telefon: 0357-412322, 0745543572 sau 0745543582. (H-779957)

S.C. WEST STOP S.R.L. angajează :
- şoferi extern, **cu experienţă 40 To, 7,5 To**
- mecanic camioane
- dispecer cu **experienţă intern şi extern**
- şoferi pentru comunitate 40 To
Tel: 0257/279216; 0769254310, mail : west.stop@yahoo.com
(H-826802)

Sc Industria Carpat Butons Srl angajeaza:
1.Reglor mecanic. Cerinte: -bune cunostinte tehnice si mecanice
2.Operator chimist/inginer chimist
Cerinte:-studii de specialitate; Prezinta avantaj domiciliul in Arad
Beneficii:-salar competitiv; bonuri de masa; decontare transport
Asteptam cv la nr tel fax : 0257/216888 sau la adresa de e-mail : diana.carpatbutons@gmail.com.
(H-808053)

fashion management

Depozit en-gros de îmbrăcăminte nouă şi second-hand import Austria şi Anglia.

Informaţii la telefon 0744635418 www.textilearad.ro

(H-825833)

DECESE

Cu adâncă durere în suflet, anunţăm încetarea din viaţă după o lungă suferinţă a mult iubitului nostru soţ, tată şi bunic

Plut. Maj. (R)

KELEMEN DIONISIE,

la vârsta de 83 ani.

Înmormântarea a avut loc sâmbătă, la cimitirul Eternitatea. Dumnezeu să-l ierte şi să-l odihnească în pace!

Soţia Maria şi copiii Dezso, Koloman, Ida şi Denis cu familiile lor

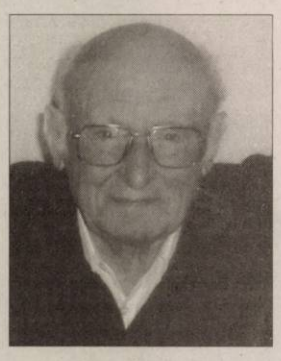

A urcat la Dumnezeu sufletul celui care a fost Inginer

AUREL PLAPŞA

iubitul nostru soţ, tată şi bunic. Slujba de înmormântare are loc la capela cimitirului Pomenirea, astăzi, 28 februarie, ora 13:00.

Familia îndoliată

Cu adâncă durere în suflet anunţăm trecerea în nefiinţă a celei care a fost cea mai iubită mamă, soacră şi bunică

TODERICI VALERIA,

în vârstă de 78 ani.

Înmormantarea va avea loc astăzi, 28 februarie 2011, ora 14:00 de la capela cimitirului Eternitatea. Dumnezeu să o odihnească în pace!

Familiile Toderici şi Focşan veşnic îndoliate

Cu durere-n suflet, anunţăm dispariţia după o lungă şi grea suferinţă a celei care a fost o mamă, o bunică şi o străbunică de excepţie

MOGA LENA,

din Arăneag.

Înmormântarea va avea loc astăzi, 28 februarie 2011 în Arăneag.

Familia îndoliată

Cu adâncă durere în suflet, anunţ încetarea din viaţă a celui care a fost soţ, tată, socru şi bunic

ILEA TODOR

- veteran de război, în vârstă de 88 ani.

Înmormântarea va avea loc astăzi, 28 februarie a.c., ora 14:00, la Cimitirul Pomenirea. Odihnească-se în pace!

Soţia nemângâiată

CONDOLEANŢE

Suntem alături de familia Ursu Cristian şi le transmitem sincere condoleanţe la decesul celui care a fost

DEAC ADRIAN EMIL.

Dumnezeu să-l odihnească!

Fam. Varga Iuliana şi Ungureanu Mircea

Suntem alături de familia Ursu Cristian şi le transmitem sincere condoleanţe la decesul celui care a fost

DEAC ADRIAN EMIL.

Dumnezeu să-l odihnească!

Colectivul SC Symmetria

Anunţurile de deces se publică GRATUIT!

Aducem un pios omagiu şi suntem cu tot sufletul alături de familia Focşan la trecerea în lumea celor drepţi a celei care a fost

TODERICI VALERIA (BABI).

Dumnezeu să o odihnească în pace! Sincere condoleanţe!

Familia Popescu Şerban

Flori şi lacrimi la mormântul tău dragă bunică

TODERICI VALERIA.

Dumnezeu să te odihnească, suflet bun!

Nepoata Nadina Lăcrimioara

Suntem alături de colega noastră Nadina, în greaua încercare la trecerea în nefiinţă a bunicii

VALERIA.

Buni să te odihneşti în pace!

Colegele din cadrul Serviciului Resurse Umane şi Salarizare

Sunt alături de colega noastră Nadina, în greaua pierdere a bunicii şi îi transmit sincere condoleanţe! Dumnezeu să o odihnească în pace!

Marius Drăgănescu, director executiv D.G.F.P. jud. Arad

Cu mare durere ne despărţim de cel care a fost

ILEA TODOR,

tată, socru, bunic şi străbunic. Odihnească-se în pace!

Fiul Cristian cu soţia Paraschiva şi fiica Diana cu nepoţelul Luca

Nepoţii Dorin, Delia şi Adelina şi cumnata Ludmila îşi iau rămas-bun de la cel care a fost

TODOR ILEA.

Dumnezeu să-l ierte şi să-l odihnească!

A plecat dintre noi un bun român, camaradul nostru

lt. col (r) MAJAR DUMITRU.

Dumnezeu să-l odihnească în pace! Condoleanţe familiei îndoliate!

ACMRR-SRI, Sucursala Arad

COMEMORĂRI

Nici lacrimile nici cuvintele nu pot exprima durerea şi singurătatea care o simţim acum după 1 an de la decesul celui care a fost

CATI GHEORGHE.

Vei rămâne veşnic în sufletele noastre!

Soţia Maria, fiul Ghiţi şi nepoţii Claudiu şi Silviu

Azi în loc de „La mulţi Ani" îţi spunem Dormi în pace, scumpul nostru soţ, tată, socru şi bunic

BOBOC MIHAI,

din comuna Vladimirescu.

Dragostea şi bunătatea ta ne va lipsi mereu.

Familia

Publicitate 0257-210.775

În 28 februarie se împlinesc 6 luni obişnuite pentru unii, dar pline de dor şi durere pentru noi, zile când cu drag ni se pare că îţi auzim glasul tău blând şi cald,

JUŞCA AURELIA.

Fiica cu nepoata Claudia

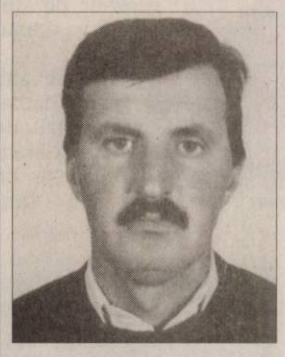

Au trecut 11 ani de când a plecat dintre noi

TEODOR HOTĂRAN,

din Mişca.

Durerea şi regretul că nu mai eşti cu noi sunt enorme. Dumnezeu să te odihnească în pace suflet bun şi blând!

Familia

Lacrimi, tristeţe şi durere în suflet la împlinirea a 11 ani de la trecerea în eternitate a celui care a fost

TEODOR HORĂRAN,

din Mişca.

Dumnezeu să te odihnească în pace!

Fratele Dan cu familia

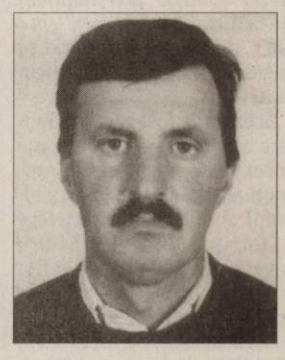

Lume, lume, sunt 3 ani de când am plecat din tine. Am lăsat pădurea şi vântul să bată frunza gorunului. Dar aşa cum apa nu se mai întoarce la izvor, nici eu nu mai vin la voi. Odihnesc în pământul natal. Ne este dor de tine

Ing. silvic

MIHAI BODEA

şi te vom plânge cât vom trăi.

Lizeta şi Codru cu familia

Când se stinge o lumânare o aprinzi din nou, dar când se stinge o viaţă o plângi mereu. Ai fost parcă ieri printre noi, dar au trecut 4 ani de zile de când ai plecat draga noastră soţie şi mamă

VIORICA SPĂTAR.

Amintirea ta va rămâne veşnic în sufletele noastre iar bunul Dumnezeu să-ţi vegheze somnul etern şi să-ţi dăruiască lumina fără sfârşit!

Soţul Nicu, fiicele Simona, Ofelia şi fiul Ovidiu

Cu lacrimi şi durere în suflete ne amintim de ziua de 28 Februarie când se împlinesc 5 ani de la dureroasa despărţire de fiica, soţia, mama şi nepoata noastră dragă

CRĂCIUNESCU DOINA.

Veşnic nemângâiaţi mama, soţul, fiica şi mătuşa

Preluarea anunţurilor pentru următoarea zi se face până la ora 15.00 la ambele sedii, cu excepţia anunţurilor de deces, care se primesc până la ora 18.00, la sediul din Bd. Revoluţiei 81.

JURNAL ARĂDEAN

Cele mai tinere gazde ale Oscarurilor

LOS ANGELE. Cuplul format din Anne Hathway și James Franco aduce o premieră în prezentarea galei Oscarurilor și un suflu de rafinament, cred producătorii, evenimentul urmând a fi marcat și de prezența mamelor vedetelor pe Twitter și reintroducerea recitalurilor live cu cântecele nominalizate.

Gala premiilor Oscar va primi un suflu de rafinament din partea prezentatorilor din acest an, actorii Anne Hathaway și James Franco, apreciază publicația de specialitate, Hollywood Reporter. De altfel, cuplul de prezentatori se află pe coperta celebrei reviste americane. Cei doi dau încredere producătorilor că show-ul de duminică va fi unul cu stil.

Anne Hathaway FOTO: EPA

Pe de altă parte, Hathaway (28 de ani) și Franco (32 de ani) sunt cele mai tinere gazde ale Oscarurilor. De asemenea, niciodată nu a mai existat un cuplu femeie - bărbat care să fi prezentat Ceremonia Premiilor Academiei Americane de Film. O altă noutate anul acesta la cea mai vizionată gală va fi faptul că mamele vedetelor nominalizate, numite „mominees", sunt încurajate de producători să posteze comentarii pe Twitter despre fii și fiicele lor. Una dintre acestea va fi chiar mama lui James Franco.

Spre deosebire de ceilați ani, nu vor exista montaje cu imagini din filmele nominalizate. **SURSA: MEDIAFAX**

Cezar pentru „Oameni şi zei"

PARIS. Lungmetrajul „Oameni și zei" (Des hommes et des dieux), regizat de Xavier Beauvois, a primit trofeul pentru cel mai bun film la premiile César din acest an, decernate vineri la Paris de Académie des Arts et Techniques du Cinema, potrivit imaginilor difuzate de canalplus.fr.

Filmul are la bază povestea călugărilor cistercieni din Tibhirine, în Algeria, din 1993, până la răpirea lor, în 1996, de către Grupul Islamic Armat. Din distribuția filmului fac parte Philippe Laudenbach, Lambert Wilson, Michael Lonsdale și Olivier Rabourdin. **SURSA: MEDIAFAX**

www.aradon.ro
Mai multe poze cu Aneta

ANETA
Este artist plastic şi îi place să cânte la chitară.

Naveta Discovery a ajuns pe ISS

CAPE CANAVERAL. Naveta Discovery, având la bord șase astronauți, s-a conectat la Stația Spațială Internațională (ISS) sâmbătă, la ora 19.14 GMT, aceasta fiind ultima sa misiune în spațiu, informează Reuters.

Aceasta a fost a 133-a lansare a unei navete americane în cei 30 de ani ai acestui program al NASA. Acesta este ultimul zbor pentru Discovery și, totodată, al 39-lea pentru navetă, cea mai veche din flota spațială a NASA. Prima sa misiune a avut loc în 1984.

Aceasta este, de asemenea, penultima sau antepenultima lansare a unei navete americane, înainte de retragerea lor din circulație și trimiterea la un muzeu tehnic, din cauza costurilor operaționale mari. NASA vrea să economisească bani pentru a dezvolta noi vehicule capabile să călătorească dincolo de orbita ISS.

Ultimul zbor al unei navete americane va fi efectuat, în principiu, de Endeavour, cel mai probabil pe 19 aprilie.

SURSA: MEDIAFAX

ANIVERSARE
O maimuță mangabey cu pleoape-albe a primit un cozonac în incinta grădinii zoologice Bioparc din Valencia, estul Spaniei, cu ocazia aniversării a trei ani de la înființarea grădinii zoologice.
FOTO: EPA

Zdob şi Zdup la Eurovision

CHIȘINĂU. Formația Zdob și Zdub, cu melodia „So lucky", va reprezenta pentru a doua oară Republica Moldova la Eurovision, după ce a câștigat sâmbătă seara finala națională de preselecție. Zdob și Zdub a acumulat 20 de puncte, din 24 maxim posibile, concurând cu alți 24 de participanți admiși în finala națională, iar pe locul doi s-a situat interpreta Natalia Barbu, cu 19 puncte. În acest an, în Republica Moldova a fost înregistrat un număr record de concurenți pentru Eurovision - 93 de candidați cu 99 de piese. Finala „Eurovision Song Contest 2011" se va desfășura pe 14 mai la Dusseldorf, în Germania.

SURSA: AGERPRES

Au primit „Zmeura de Aur"

Regizorul Shyamalan nu a fost prezent, la fel ca şi echipa din „Sex and the City 2".

WASHINGTON. Cele patru interprete din „Sex and the City 2" ('Totul despre sex 2), Sarah Jessica Parker, Kim Cattrall, Kristin Davis și Cynthia Nixon, au primit sâmbătă seară Zmeura de Aur pentru cele mai proaste actrițe, în cadrul galei de decernare a Premiilor Razzie, relatează DPA. Zmeura de Aur pentru cel mai prost film i-a revenit în acest an peliculei „The Last Airbender" (Ultimul războinic al aerului), regizată de indianul M. Night Shyamalan. Filmul, încadrat la genul fantasy și științifico-fantastic, a mai fost „recompensat" cu alte patru Zmeure de Aur - pentru cel mai prost regizor, cel mai prost scenariu, cel mai prost actor în rol secundar și, în premieră, cea mai greșită întrebuințare a tehnicii 3-D. Alți câștigători de seamă din acest an sunt Ashton Kutcher, care și-a adjudecat trofeul pentru cel mai prost actor în rolurile din „Killers" (Un cuplu mortal) și „Valentine's Day" (Ziua îndrăgostiților), și Jackson Rathbone, care a câștigat Zmeura de Aur pentru cel mai prost actor în rol secundar pentru filmele „The Last Airbender" și „Twilight Saga: Eclipse" (Saga Amurg: Eclipsa). Zmeura de aur pentru cea mai proastă actriță în rol secundar a ajuns la Jessica Alba pentru nu mai puțin de patru filme: „The Killer Inside Me" (Ucigaș în mine), „Little Fockers" (O familie de coșmar), „Machete" (Macete) și „Valentine's Day".

Protagonistele filmului „Sex and the City 2" FOTO: FAN

SURSA: AGERPRES

Bilanţ: 147 de morţi şi 50 de dispăruţi

CHRISTCHURCH. Bilanțul cutremurului produs marți în Christchurch din Noua Zeelandă a fost revizuit duminică la 147 de morți și peste 50 de dispăruți, a anunțat poliția, care anterior menționa 200 de dispăruți, relatează Agenția France Press.

„Numărul morților este acum de 147, credem că cei care sunt confimați morți vor fi figura pe lista persoanelor dispărute, avem deci încă 50 de persoane care lipsesc în continuare", a declarat Dave Cliff, comandantul poliției din district.

Un bilanț precedent, comunicat sâmbătă, menționa 145 de morți și 200 de dispăruți.

SURSA: MEDIAFAX

Jeremy Bernard FOTO: FAN

Un homosexual la Casa Albă

WASHINGTON. Președintele american, Barack Obama, l-a numit vineri, pentru prima dată, pe un bărbat în funcția de șef de protocol al Casei Albe, Jeremy Bernard, care va fi, de asemenea, primul homosexual declarat care ocupă acest post, relatează AFP.

„Jeremy împărtășește viziunea Casei Albe ca o casă a poporului", a declarat Obama într-un comunicat.

Jeremy Bernard, originar din Texas (sud), este un susținător vechi al lui Barack Obama. El a fost consilier special pe lângă ambasada americană la Paris și este cunoscut pentru că a apărat drepturile homosexualilor.

Funcția de șef de protocol al Casei Albe era dedicată până în prezent, în mod tradițional, femeilor.

SURSA: MEDIAFAX

Câştigător la Independent Spirit Awards - Black Swan

LOS ANGELES. Drama „Lebăda Neagră" (The Black Swan) a fost marele câștigător la gala Independent Spirit Awards, ce a avut loc sâmbătă, la Los Angeles, adjudecându-și patru trofee, inclusiv cele pentru cel mai bun film și cea mai bună regie, informează monstersandcritics.com.

Filmul regizat de Darren Aronofsky a mai fost premiat pentru cea mai bună actriță în rol principal - Natalie Portman - și pentru cea mai bună imagine, la cea de-a 26-a gală Spirit Awards, distincții acordate de producătorii independenți din SUA filmelor de artă.

Pelicula „Discursul regelui (The King's Speech), favorită la Oscar, cu nominalizări la principalele categorii, a primit trofeul pentru cel mai bun film străin.

SURSA: MEDIAFAX

Natalie Portman FOTO: EPA

Robert Pattinson nu poate renunţa la haine

LONDRA. Actorul britanic Robert Pattinson, cunoscut mai ales din filmele „Harry Potter" și „Amurg", a adunat tone de haine pe care nu le-a purtat niciodată, dar pe care refuză să le dea, preferând să închirieze spații în care să le depoziteze, scrie site-ul starnews.be. El mărturisește în Daily Record: „Îmi place să strâng. Am renunțat la toată mobila din vremea când stăteam la Baton Rouge, dar, pentru cărți și haine, am spații în toată lumea. Este ridicol. Nu pot renunța la haine. Nu știu de ce. Port același lucru zile la rând, am grămezi de haine și, din doi în doi ani, le depozitez. Uneori aleg trei lucruri pe care să le dau și apoi închid pachetul la loc și le țin tot depozitate".

SURSA: AGERPRES

Robert Pattinson FOTO: EPA